



## LEI MUNICIPAL Nº 659/2023



EMENTA: Estima a receita e fixa a despesa do Orçamento do Município para o exercício financeiro de 2024.

O Prefeito do Município de Tamandaré, Estado de Pernambuco, no uso de suas atribuições legais, FAZ SABER que a Câmara Municipal de Tamandaré aprovou e EU sanciono a seguinte lei:

### CAPITULO I DAS DISPOSIÇÕES PRELIMINARES

Art. 1º. Esta Lei estima a receita e fixa a despesa do Município para o exercício financeiro de 2024, compreendendo, nos termos do art. 165 § 5º da Constituição Federal e da Lei Municipal Nº 601 de 30 de dezembro de 2021, que estabeleceu as diretrizes orçamentárias para 2024:

I. O Orçamento Fiscal, referente aos Poderes do Município, seus fundos, órgãos e entidades da Administração Pública Municipal direta e indireta;

II. O Orçamento da Seguridade Social, abrangendo às entidades e órgãos da Administração direta e indireta, incluídos fundos, responsáveis pela saúde e assistência social.

### CAPITULO II DOS ORÇAMENTOS FISCAIS E SEGURIDADE SOCIAL Seção I Da Estimativa Receita

Art. 2º. A receita total estimada nos orçamentos fiscal e da seguridade social é de R\$ 122.000.000,00 (cento e vinte e dois milhões), assim distribuída:

| CODIGO |  | PREVISTO       |
|--------|--|----------------|
| 11     | IMPOSTOS, TAXAS E CONTRIBUIÇÕES DE MELHORIA    | 28.427.950,00  |
| 12     | CONTRIBUIÇÕES                                  | 2.220.000,00   |
| 13     | RECEITA PATRIMONIAL                            | 773.000,00     |
| 16     | RECEITA DE SERVIÇOS                            | 2.000,00       |
| 17     | TRANSFERÊNCIAS CORRENTES                       | 83.076.050,00  |
| 19     | OUTRAS RECEITAS CORRENTES                      | 4.436.000,00   |
| 24     | TRANSFERÊNCIAS DE CAPITAL                      | 3.065.000,00   |
| 99     | RECURSOS ARRECAADADOS EM EXERCÍCIOS ANTERIORES |                |
| TOTAL  |  | 122.000.000,00 |





Art. 3º. A receita orçada será realizada mediante a arrecadação dos tributos e demais receitas correntes e de capital, na forma da legislação em vigor, discriminada no Anexo 02 da Lei 4.320/64.

## Seção II Da Fixação da Despesa

Art. 4º. A Despesa total fixada nos Orçamentos Fiscal e da Seguridade Social, equivalente ao total da Receita, é fixada por função, Poderes e Órgãos, em R\$ 122.000.000,00 (cento e vinte e dois milhões), e desdobrada nos termos da Lei de Diretrizes Orçamentárias em:

| FUNÇÃO                     | DOTAÇÃO               |
|----------------------------|-----------------------|
| 01 Legislativa             | 7.482.000,00          |
| 04 Administração           | 16.132.414,71         |
| 08 Assistência Social      | 5.096.500,00          |
| 10 Saúde                   | 26.732.130,38         |
| 12 Educação                | 44.502.173,26         |
| 13 Cultura                 | 4.994.376,65          |
| 15 Urbanismo               | 11.363.950,00         |
| 16 Habitação               | 20.000,00             |
| 17 Saneamento              | 170.000,00            |
| 18 Gestão Ambiental        | 2.125.255,00          |
| 20 Agricultura             | 1.060.000,00          |
| 26 Transporte              | 929.000,00            |
| 27 Desporto e Lazer        | 200.000,00            |
| 28 Encargos Especiais      | 3.200,00              |
| 99 Reserva de Contingência | 1.189.000,00          |
| <b>TOTAL</b>               | <b>122.000.000,00</b> |

- I. Orçamento Fiscal: R\$ 96.254.764,53 (noventa e seis milhões e duzentos e cinquenta e quatro mil e setecentos e sessenta e quatro reais e cinquenta e três centavos);
- II. Orçamento da Seguridade Social, no valor de R\$ 25.563.630,37 (vinte e cinco milhões e quinhentos e sessenta e três mil e seiscentos e trinta reais e trinta e sete centavos):
  - a. R\$ 20.492.130,37 (vinte milhões e quatrocentos e noventa e dois mil e cento e trinta reais e trinta e sete centavos) compreende despesas com saúde;
  - b. R\$ 5.071.000,00 (cinco milhões e setenta e um reais) são despesas com assistência social;

Art. 5º - A Despesa Total, fixada por Funções, Subfunções, Projetos, Atividades e Operações dos Poderes e Órgãos, está discriminada nos Anexos 06 a 09 desta Lei, consoante disposições da Lei Federal nº. 4.320/64 e regulamentações específicas.

Art. 6º. As categorias econômicas e despesas por grupo estão demonstradas de forma analítica, individualizada por órgão, no Anexo 02 e consolidadas no Resumo da Natureza da Despesa.





**CAPITULO III  
DAS AUTORIZAÇÕES  
Seção Única**

**Da Adequação Orçamentária e dos Créditos Adicionais Suplementares**

Art. 7º. Fica o Poder Executivo autorizado, durante o exercício de 2024, a abrir créditos adicionais suplementares, mediante decreto, até o limite correspondente a trinta por cento do total da despesa fixada na presente Lei, nos termos dos arts. 7º e 43º da Lei Federal nº 4.320 de 17 de março de 1964, com finalidade de: atender insuficiência de dotações estabelecidas na presente Lei em créditos adicionais; inserir categoria econômica, grupo de natureza de despesa, modalidade de aplicação e fonte de recursos na programação de cada ação (projeto, atividade e operação especial).

Art. 8º. Nas autorizações e aberturas de créditos adicionais, além dos recursos indicados no § 1º do art. 43 da Lei nº 4.320 de 17 de março de 1964, para cobertura das respectivas despesas, considerar-se-ão os resultados de convênios celebrados ou reativados e não computados na receita prevista na Lei Orçamentária Anual de 2024.

Art. 9º. Os créditos adicionais suplementares que se destinarem ao reforço das dotações do grupo de pessoal e encargos sociais e fontes de recursos dos órgãos e entidades da administração indireta, inclusive fundos serão abertos através de decreto do Poder Executivo não tendo vinculação ao percentual disposto no art. 7º desta Lei.

Art. 10. Os créditos adicionais suplementares que apresentarem como fontes de financiamento recursos provenientes de convênios a fundo perdido, operações de crédito e transferências voluntárias e recursos provenientes de excesso de arrecadação, ou superávit financeiro, até o limite do total apurado, individualizado por fontes de recursos, observada a vinculação de que trata o parágrafo único do art. 8º da Lei Complementar nº 101, de 04 de maio de 2000, serão abertos através de decreto do Poder Executivo não onerando o percentual disposto no art. 7º desta Lei.

Art. 11. Para efeito da execução orçamentária, o remanejamento e a inclusão das modalidades em cada grupo de natureza de despesa de ações constantes da presente Lei e de créditos adicionais, serão efetuados mediante registro contábil diretamente no sistema de execução financeira do orçamento, independentemente de formalização legal específica.

Art. 12. Os ajustes entre categoria econômica, grupo de natureza de despesa, modalidade de aplicação e fonte de recursos de dotações constantes de uma mesma ação, aprovados na Lei Orçamentária e em seus créditos adicionais, serão formalizados através de Portaria da Secretaria da Fazenda e/ou da Administração, por não constituírem mudança de categoria de programação, na forma do art. 167, inciso VI da Constituição Federal de 1988.

Art. 13. O Poder Executivo poderá, mediante decreto, transpor, remanejar, transferir ou utilizar, total ou parcialmente, as dotações orçamentárias aprovadas nesta Lei em seus créditos adicionais em decorrência da extinção, transformação, transferência, incorporação ou





desmembramento de órgãos e entidades, bem como de alterações de suas competências ou atribuições, mantida a estrutura programática, expressa por categoria de programação.

Art. 14. Para cumprimento do § 2º do art. 167 da Constituição Federal, os créditos especiais e extraordinários autorizados nos últimos quatro meses de 2023, reabertos no exercício de 2024, poderão ter a classificação orçamentária ajustada para compatibilizar com o orçamento vigente, não sendo computados nos limites estabelecidos no inciso I do art. 7º da presente Lei.

Art. 15 - A presente Lei entra em vigor na data de sua publicação, contando-se seus efeitos a partir do dia 01 janeiro de 2024.

Art. 16 - Revogam-se as disposições em contrário.

Tamandaré/PE, 30 de novembro de 2023.



**ISAIAS HONORATO DA SILVA MARQUES**  
Prefeito do Município de Tamandaré/PE

GOVERNO DE  
**TAMANDARÉ**  
UM NOVO TEMPO PARA NOSSA GENTE





# Prefeitura Municipal de Tamandaré

AV. JOSÉ BEZERRA SOBRINHO

01596018/0001-60

Exercício: 2024

## RECEITA PREVISTA



Documento Assinado Digitalmente por: ISAIAS HONORATO DA SILVA MARQUES  
Acesse em: <https://etce.tce.pe.gov.br/epp/validadaDoc.seam> Código do documento: 4c1b9dce-c172-4d16-a12b-bcabc4382920

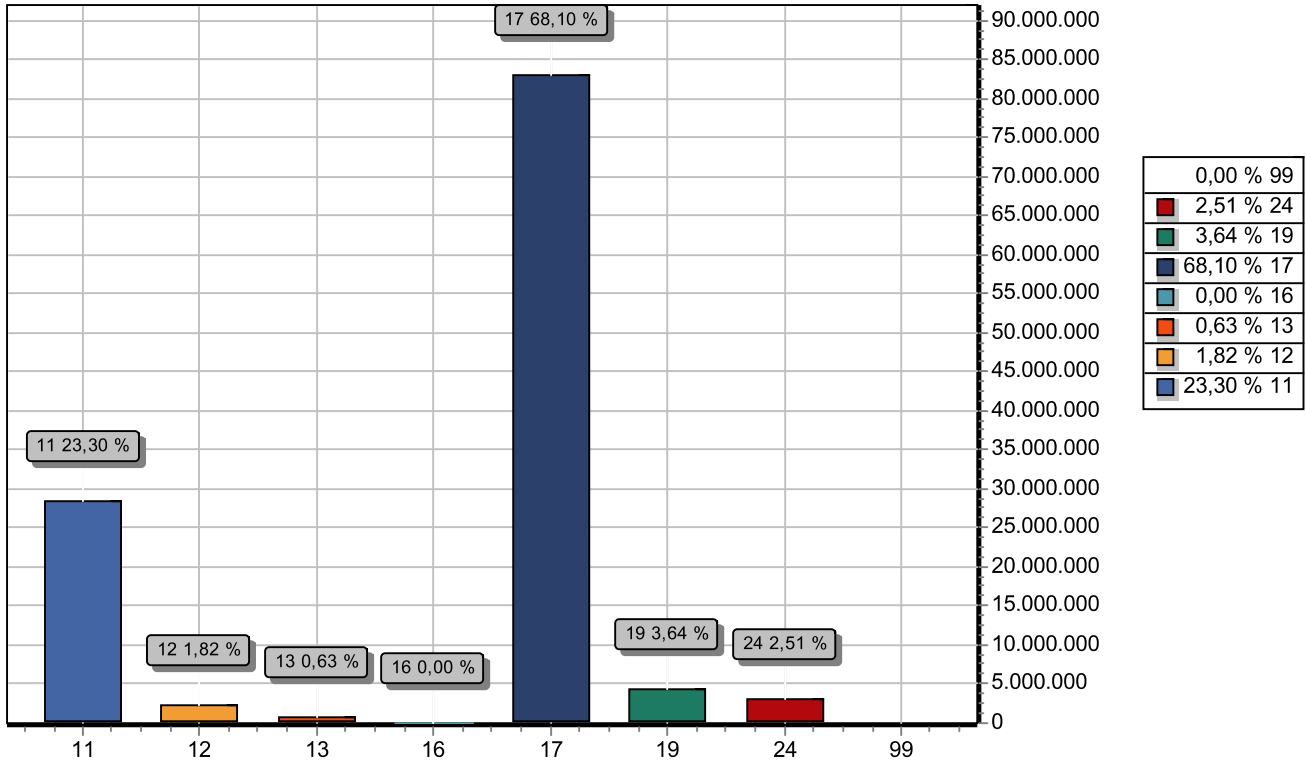

| CODIGO   | PREVISTO              |
|--|-----------------------|
| 11 IMPOSTOS, TAXAS E CONTRIBUIÇÕES DE MELHORIA   | 28.427.950,00         |
| 12 CONTRIBUIÇÕES                                 | 2.220.000,00          |
| 13 RECEITA PATRIMONIAL                           | 773.000,00            |
| 16 RECEITA DE SERVIÇOS                           | 2.000,00              |
| 17 TRANSFERÊNCIAS CORRENTES                      | 83.076.050,00         |
| 19 OUTRAS RECEITAS CORRENTES                     | 4.436.000,00          |
| 24 TRANSFERÊNCIAS DE CAPITAL                     | 3.065.000,00          |
| 99 RECURSOS ARRECADADOS EM EXERCÍCIOS ANTERIORES |                       |
| <b>TOTAL</b>                                     | <b>122.000.000,00</b> |

ISAIAS HONORATO DA SILVA MARQUES  
PREFEITO

JOSAFÁ DE FRANÇA VERCOSA  
SEC. DE ADMINISTRAÇÃO E FINANÇAS



# Prefeitura Municipal de Tamararé

AV. JOSÉ BEZERRA SOBRINHO

01596018/0001-60

Exercício: 2024

## DESPESA ORÇADA POR FUNÇÃO



Documento Assinado Digitalmente por: ISAIAS HONORATO DA SILVA MARQUES  
Acesse em: <https://stc.ce.gov.br/epp/validaDoc.seam> Código do documento: 4c1b9dce-c172-4d16-a12b-bcabc4382920

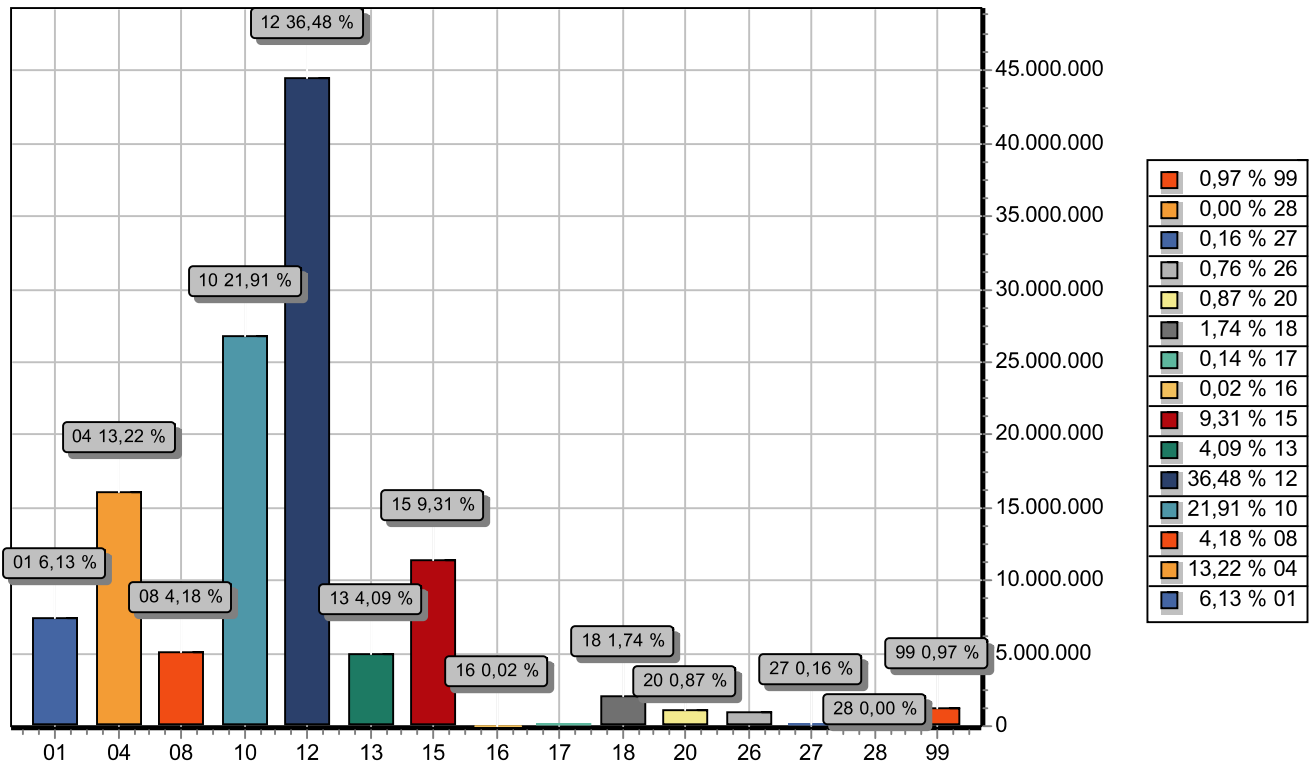

| FUNÇÃO                     | DOTAÇÃO               |
|----------------------------|-----------------------|
| 01 Legislativa             | 7.482.000,00          |
| 04 Administração           | 16.132.414,71         |
| 08 Assistência Social      | 5.096.500,00          |
| 10 Saúde                   | 26.732.130,38         |
| 12 Educação                | 44.502.173,26         |
| 13 Cultura                 | 4.994.376,65          |
| 15 Urbanismo               | 11.363.950,00         |
| 16 Habitação               | 20.000,00             |
| 17 Saneamento              | 170.000,00            |
| 18 Gestão Ambiental        | 2.125.255,00          |
| 20 Agricultura             | 1.060.000,00          |
| 26 Transporte              | 929.000,00            |
| 27 Desporto e Lazer        | 200.000,00            |
| 28 Encargos Especiais      | 3.200,00              |
| 99 Reserva de Contingência | 1.189.000,00          |
| <b>TOTAL</b>               | <b>122.000.000,00</b> |



# Prefeitura Municipal de Tamandaré

AV. JOSÉ BEZERRA SOBRINHO

01596018/0001-60

Exercício: 2024

## DESPESA ORÇADA POR FUNÇÃO



Documento Assinado Digitalmente por: ISAIAS HONORATO DA SILVA MARQUES  
Acesse em: <https://tce.tam.br/pe.gov.br/ep/validaDoc.seam> Código do documento: 4c1b9dce-c172-4d16-a12b-bcabc4382920

ISAÍAS HONORATO DA SILVA MARQUES  
PREFEITO

JOSAFÁ DE FRANÇA VERCOSA  
SEC. DE ADMINISTRAÇÃO E FINANÇAS



# Prefeitura Municipal de Tamandaré

AV. JOSÉ BEZERRA SOBRINHO

01596018/0001-60

Exercício: 2024

## DESPEZA ORÇADA POR GRUPO



Documento Assinado Digitalmente por: ISAÍAS HONORATO DA SILVA MARQUES  
Acesse em: <https://etce.tce.pe.gov.br/epp/validaDoc.seam> Código do documento: 4c1b9dce-c172-4d16-a12b-bcaebc4382920

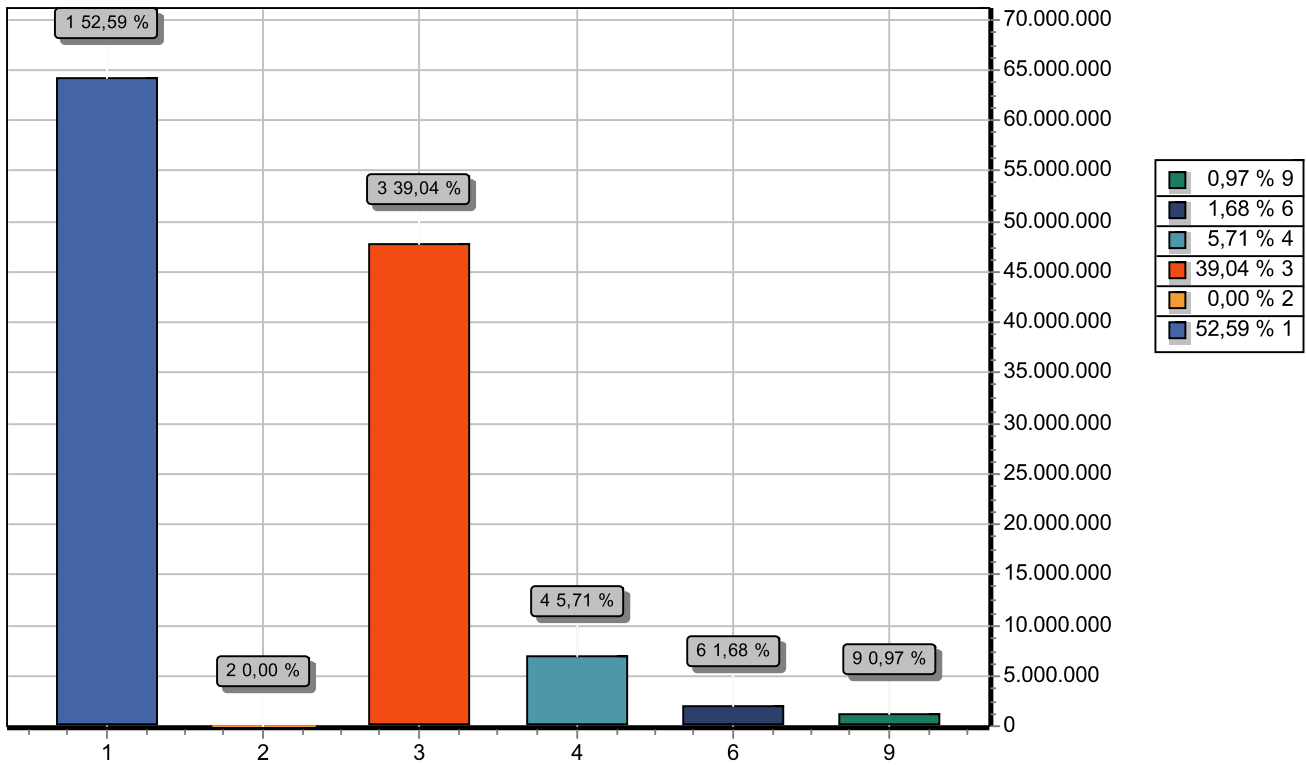

| GRUPO                        | DOTAÇÃO               |
|------------------------------|-----------------------|
| 1 PESSOAL E ENCARGOS SOCIAIS | 64.164.000,00         |
| 2 JUROS E ENCARGOS DA DÍVIDA | 100,00                |
| 3 OUTRAS DESPESAS CORRENTES  | 47.633.900,00         |
| 4 INVESTIMENTOS              | 6.965.000,00          |
| 6 AMORTIZAÇÃO DA DÍVIDA      | 2.048.000,00          |
| 9 RESERVA DE CONTINGÊNCIA    | 1.189.000,00          |
| <b>TOTAL</b>                 | <b>122.000.000,00</b> |

ISAÍAS HONORATO DA SILVA MARQUES  
PREFEITO

JOSAFÁ DE FRANÇA VERCOSA  
SEC. DE ADMINISTRAÇÃO E FINANÇAS



TABELA DA LEGISLAÇÃO DA RECEITA

| Natureza da Receita | Especificação   | Amparo Legal  |
|---------------------|---|---|
| 1.0.0.0.00.0        | Receitas Correntes  | Lei nº 4.320, de 17 de março de 1964, § 1º do art. 11, com redação dada pelo Decreto-Lei nº 1.939, de 20 de maio de 1982.   |
| 1.1.0.0.00.0        | Impostos, Taxas e Contribuições de Melhoria   | Lei nº 4.320, de 17 de março de 1964, § 4º do art. 11, com redação dada pelo Decreto-Lei nº 1.939, de 20 de maio de 1982.   |
| 1.1.1.0.00.0        | Impostos  | Constituição Federal, art. 153; e Lei nº 5.172, de 25 de outubro de 1966 (CTN), art. 16.  |
| 1.1.1.2.00.0        | Impostos sobre o Patrimônio   | Portaria Conjunta STN/SOF/ME nº 16, de 11 de fevereiro de 2021.   |
| 1.1.1.2.50.0        | Imposto sobre a Propriedade Predial e Territorial Urbana                                  | Esta natureza é agregadora. Verificar os códigos de natureza de receita específicos.  |
| 1.1.1.2.50.0.1      | Imp. sob. a Prop. Predial e Territorial Urbana - Principal                                | Constituição Federal (CF), art. 156, I; Lei Federal nº 5.172, de 25 de outubro de 1966 (CTN), art. 32; e Código Tributário Municipal (CTM).   |
| 1.1.1.2.50.0.2      | Imp. s/ a Prop. Predial e Territorial Urbana - Multas e Juros                             | Vide código de receita principal.   |
| 1.1.1.2.50.0.3      | Imp. s/ a Prop. Predial e Territorial Urbana - Dívida Ativa                               | Vide código de receita principal.   |
| 1.1.1.2.50.0.4      | Imp. s/ a Prop. Pre. e Territ. Urb. - Dívida Ativa - Multas e Juros                       | Vide código de receita principal.   |
| 1.1.1.2.53.0        | Imp s/ Trans Inter-Vivos de Bens Imóveis  | Esta natureza é agregadora. Verificar os códigos de natureza de receita específicos.  |
| 1.1.1.2.53.0.1      | Imp s/ Trans Inter-Vivos de Bens Imóveis - Principal                                      | Constituição Federal (CF), art. 156, II; Lei Federal nº 5.172, de 25 de outubro de 1966 (CTN), art. 35; e Código Tributário Municipal (CTM).  |
| 1.1.1.2.53.0.2      | Imp s/ Trans Inter-Vivos de Bens Imóveis - Multas e Juros                                 | Vide código de receita principal.   |
| 1.1.1.2.53.0.3      | Imp s/ Trans Inter-Vivos de Bens Imóveis - Dívida Ativa                                   | Vide código de receita principal.   |
| 1.1.1.2.53.0.4      | ITBI - Dívida Ativa - Multas e Juros  | Vide código de receita principal.   |
| 1.1.1.3.00.0        | Impostos sobre a Renda e Proventos de Qualquer Natureza                                   | Portaria Conjunta STN/SOF/ME nº 16, de 11 de fevereiro de 2021.   |
| 1.1.1.3.01.0        | Imposto sobre a Renda de Pessoa Física – IRPF   | Esta natureza é agregadora. Verificar os códigos de natureza de receita específicos.  |
| 1.1.1.3.01.0.1      | Imposto sobre a Renda de Pessoa Física – IRPF - Principal                                 | Constituição Federal, art. 158, I; Decreto no 3.000, de 26 de março de 1999; Lei no 8.981, de 20 de janeiro de 1995; Lei no 11.119, de 25 de maio de 2005; Lei no 11.311, de 13 de junho de 2006; Lei 11.482, de 31 de maio de 2007; e Medida Provisória nº 451, de 15 de dezembro de 2008  |
| 1.1.1.3.01.0.2      | Imposto sobre a Renda de Pessoa Física – IRPF - Multas e Juros                            | Vide código de receita principal.   |
| 1.1.1.3.01.0.3      | Imposto sobre a Renda de Pessoa Física – IRPF - Dívida Ativa                              | Vide código de receita principal.   |
| 1.1.1.3.01.0.4      | Imposto sobre a Renda de Pessoa Física – IRPF - Dívida Ativa - Multas e Juros             | Vide código de receita principal.   |
| 1.1.1.3.03.0        | Imposto sobre a Renda - Retido na Fonte   | Esta natureza é agregadora. Verificar os códigos de natureza de receita específicos.  |
| 1.1.1.3.03.1.0      | Imposto sobre a Renda - Retido na Fonte - Trabalho  | Esta natureza é agregadora. Verificar os códigos de natureza de receita específicos.  |
| 1.1.1.3.03.1.1      | Imposto sobre a Renda - Retido na Fonte - Trabalho - Principal                            | Constituição Federal, art. 158, I; Decreto no 3.000, de 26 de março de 1999; Lei no 8.981, de 20 de janeiro de 1995; Lei no 11.311, de 13 de junho de 2006; Lei no 11.311, de 13 de junho de 2006; Lei 11.482, de 31 de maio de 2007; e Medida Provisória nº 451, de 15 de dezembro de 2008 |
| 1.1.1.3.03.1.2      | Imposto sobre a Renda - Retido na Fonte - Trabalho - Multas e Juros                       | Vide código de receita principal.   |
| 1.1.1.3.03.1.3      | Imposto sobre a Renda - Retido na Fonte - Trabalho - Dívida Ativa                         | Vide código de receita principal.   |
| 1.1.1.3.03.1.4      | Imposto sobre a Renda - Retido na Fonte - Trabalho - Dívida Ativa - Multas e Juros        | Vide código de receita principal.   |
| 1.1.1.3.03.4.0      | Imposto s/ a Renda - Retido na Fonte - Outros Rendimentos                                 | Esta natureza é agregadora. Verificar os códigos de natureza de receita específicos.  |
| 1.1.1.3.03.4.1      | Imposto s/ a Renda - Retido na Fonte - Outros Rendimentos - Principal                     | Constituição Federal, art. 158, I; e Decreto no 3.000, de 26 de março de 1999.  |
| 1.1.1.3.03.4.2      | Imposto s/ a Renda - Retido na Fonte - Outros Rendimentos - Multas e Juros                | Vide código de receita principal.   |
| 1.1.1.3.03.4.3      | Imposto s/ a Renda - Retido na Fonte - Outros Rendimentos - Dívida Ativa                  | Vide código de receita principal.   |
| 1.1.1.3.03.4.4      | Imposto s/ a Renda - Retido na Fonte - Outros Rendimentos - Dívida Ativa - Multas e Juros | Vide código de receita principal.   |
| 1.1.1.4.00.0        | Impostos Sobre a Produção, Circulação e Serviços  | Portaria Conjunta STN/SOF/ME nº 16, de 11 de fevereiro de 2021.   |
| 1.1.1.4.51.0        | Impostos Sobre Serviços   | Esta natureza é agregadora. Verificar os códigos de natureza de receita específicos.  |
| 1.1.1.4.51.1.0      | Imposto Sobre Serviços de Qualquer Natureza - ISQN  | Esta natureza é agregadora. Verificar os códigos de natureza de receita específicos.  |
| 1.1.1.4.51.1.1      | Imposto Sobre Serviços de Qualquer Natureza - Principal                                   | Constituição Federal (CF), art. 156, III; Lei Complementar nº 116, de 31 de julho de 2006; e Código Tributário Municipal (CTM).   |
| 1.1.1.4.51.1.2      | Imposto Sobre Serviços de Qualquer Natureza - Multas e Juros                              | Vide código de receita principal.   |
| 1.1.1.4.51.1.3      | Imposto Sobre Serviços de Qualquer Natureza - Dívida Ativa                                | Vide código de receita principal.   |
| 1.1.1.4.51.1.4      | Imp. s/ Serv. de Qualquer Natureza - Dívida Ativa - Multas e Juros                        | Vide código de receita principal.   |
| 1.1.2.0.00.0        | Taxas   | Esta natureza é agregadora. Verificar os códigos de natureza de receita específicos.  |
| 1.1.2.1.00.0        | Taxas pelo Exercício do Poder de Polícia  | Portaria Conjunta STN/SOF/ME nº 16, de 11 de fevereiro de 2021.   |
| 1.1.2.1.04.0        | Taxa de Controle e Fiscalização Ambiental   | Lei nº 6.938, de 31 de agosto de 1981, art. 17-B e 17-G; Lei nº 10.165, de 27 de dezembro de 2000; Lei nº 11.284, de 2 de março de 2006; e Código Tributário Municipal (CTM).   |
| 1.1.2.1.04.0.1      | Taxa de Controle e Fiscalização Ambiental - Principal                                     | Vide código de receita principal.   |
| 1.1.2.1.04.0.2      | Taxa de Controle e Fiscalização Ambiental - Multas e Juros                                | Vide código de receita principal.   |
| 1.1.2.1.04.0.3      | Taxa de Controle e Fiscalização Ambiental - Dívida Ativa                                  | Vide código de receita principal.   |
| 1.1.2.1.04.0.4      | Taxa de Controle e Fiscalização Ambiental - Dívida Ativa - Multas e Juros                 | Vide código de receita principal.   |
| 1.1.2.1.50.0        | Taxa de Fiscalização de Vigilância Sanitária  | Esta natureza é agregadora. Verificar os códigos de natureza de receita específicos.  |
| 1.1.2.1.50.0.1      | Taxa de Fiscalização de Vigilância Sanitária - Principal                                  | Código Tributário Municipal (CTM).  |
| 1.1.2.1.50.0.2      | Taxa de Fiscalização de Vigilância Sanitária - Multas e Juros                             | Vide código de receita principal.   |
| 1.1.2.1.50.0.3      | Taxa de Fiscalização de Vigilância Sanitária - Outras - Dívida Ativa                      | Vide código de receita principal.   |
| 1.1.2.1.50.0.4      | Taxa de Fiscalização de Vigilância Sanitária - Dívida Ativa - Multas e Juros              | Vide código de receita principal.   |
| 1.1.2.1.98.0        | Taxas de Inspeção, Controle e Fiscalização - Outras                                       | Esta natureza é agregadora. Verificar os códigos de natureza de receita específicos.  |
| 1.1.2.1.98.0.1      | Taxas de Inspeção, Controle e Fiscalização - Outras - Principal                           | Código Tributário Municipal (CTM).  |
| 1.1.2.1.98.0.2      | Taxas de Inspeção, Controle e Fiscalização - Outras - Multas e Juros                      | Vide código de receita principal.   |
| 1.1.2.1.98.0.3      | Taxas de Inspeção, Controle e Fiscalização - Outras - Dívida Ativa                        | Vide código de receita principal.   |
| 1.1.2.1.98.0.4      | Taxas de Inspeção, Controle e Fiscalização - Dívida Ativa - Multas e Juros                | Vide código de receita principal.   |
| 1.1.2.2.00.0        | Taxas pela Prestação de Serviços  | Portaria Conjunta STN/SOF/ME nº 16, de 11 de fevereiro de 2021.   |
| 1.1.2.2.01.0        | Taxas pela Prestação de Serviços em Geral   | Esta natureza é agregadora. Verificar os códigos de natureza de receita específicos.  |





|                |   |  |
|----------------|---|--|
| 1.1.2.2.01.0.1 | Taxas pela Prestação de Serviços em Geral - Principal   | Art. 69 da Lei nº 4.375, de 17 de agosto de 1964; Art. 79 da Lei nº 5.172, de 25 de outubro de 1966; Lei nº 9.289, de 1 de julho de 1966; Decreto-lei nº 115 de 25 de janeiro de 1967; e Código Tributário Municipal (CTM).  |
| 1.1.2.2.01.0.2 | Taxas pela Prestação de Serviços em Geral - Multas e Juros                                    | Vide código de receita principal.  |
| 1.1.2.2.01.0.3 | Taxas pela Prestação de Serviços em Geral - Dívida Ativa                                      | Vide código de receita principal.  |
| 1.1.2.2.01.0.4 | Taxas pela Prestação de Serviços em Geral - Dívida Ativa - Multas e Juros                     | Vide código de receita principal.  |
| 1.1.3.0.00.0.0 | Contribuição de Melhoria  | Esta natureza é agregadora. Verificar os códigos de natureza de receita específicos.   |
| 1.1.3.1.00.0.0 | Contribuição de Melhoria  | Portaria Conjunta STN/SOF/ME nº 16, de 11 de fevereiro de 2021.  |
| 1.1.3.1.50.0.0 | Con. de Melh. para Exp. da Rede de Água Potável e Esgoto San.                                 | Esta natureza é agregadora. Verificar os códigos de natureza de receita específicos.   |
| 1.1.3.1.50.0.1 | Con. de Melh. para Exp. da Rede de Água Potável e Esgoto San. - Principal                     | Art. 145, inciso III, da Constituição Federal; Arts. 81 e 82 da Lei nº 5.172, de 25 de outubro de 1966, Código Tributário Nacional; e e Código Tributário Municipal (CTM).   |
| 1.1.3.1.50.0.2 | Con. de Melh. para Exp. da Rede de Água Potável e Esgoto San. - Multas e Juros                | Vide código de receita principal.  |
| 1.1.3.1.50.0.3 | Con. de Melh. para Exp. da Rede de Água Potável e Esgoto San. - Dívida Ativa                  | Vide código de receita principal.  |
| 1.1.3.1.50.0.4 | Con. de Melh. para Exp. da Rede de Água Potável e Esgoto San. - Dívida Ativa - Multas e Juros | Vide código de receita principal.  |
| 1.1.3.1.51.0.0 | Con. de Melh para Exp. da Rede de Iluminação Púb. na Cidade                                   | Esta natureza é agregadora. Verificar os códigos de natureza de receita específicos.   |
| 1.1.3.1.51.0.1 | Con. de Melh para Exp. da Rede de Iluminação Púb. na Cidade - Principal                       | Art. 145, inciso III, da Constituição Federal; Arts. 81 e 82 da Lei nº 5.172, de 25 de outubro de 1966, Código Tributário Nacional; e e Código Tributário Municipal (CTM).   |
| 1.1.3.1.51.0.2 | Con. de Melh para Exp. da Rede de Iluminação Púb. na Cidade - Multas e Juros                  | Vide código de receita principal.  |
| 1.1.3.1.51.0.3 | Con. de Melh para Exp. da Rede de Iluminação Púb. na Cidade - Dívida Ativa                    | Vide código de receita principal.  |
| 1.1.3.1.51.0.4 | Con. de Melh para Exp. da Rede de Iluminação Púb. na Cidade - Dívida Ativa - Multas e Juros   | Vide código de receita principal.  |
| 1.1.3.1.52.0.0 | Con. de Melh. para Exp. de Rede de Iluminação Pública Rural                                   | Esta natureza é agregadora. Verificar os códigos de natureza de receita específicos.   |
| 1.1.3.1.52.0.1 | Con. de Melh. para Exp. de Rede de Iluminação Pública Rural - Principal                       | Art. 145, inciso III, da Constituição Federal; Arts. 81 e 82 da Lei nº 5.172, de 25 de outubro de 1966, Código Tributário Nacional; e e Código Tributário Municipal (CTM).   |
| 1.1.3.1.52.0.2 | Con. de Melh. para Exp. de Rede de Iluminação Pública Rural - Multas e Juros                  | Vide código de receita principal.  |
| 1.1.3.1.52.0.3 | Con. de Melh. para Exp. de Rede de Iluminação Pública Rural - Dívida Ativa                    | Vide código de receita principal.  |
| 1.1.3.1.52.0.4 | Con. de Melh. para Exp. de Rede de Iluminação Pública Rural - Dívida Ativa - Multas e Juros   | Vide código de receita principal.  |
| 1.1.3.1.53.0.0 | Con. de Melhoria para Pavimentação e Obras Complementares                                     | Esta natureza é agregadora. Verificar os códigos de natureza de receita específicos.   |
| 1.1.3.1.53.0.1 | Con. de Melhoria para Pavimentação e Obras Complementares - Principal                         | Art. 145, inciso III, da Constituição Federal; Arts. 81 e 82 da Lei nº 5.172, de 25 de outubro de 1966, Código Tributário Nacional; e e Código Tributário Municipal (CTM).   |
| 1.1.3.1.53.0.2 | Con. de Melhoria para Pavimentação e Obras Complementares - Multas e Juros                    | Vide código de receita principal.  |
| 1.1.3.1.53.0.3 | Con. de Melhoria para Pavimentação e Obras Complementares - Dívida Ativa                      | Vide código de receita principal.  |
| 1.1.3.1.53.0.4 | Con. de Melhoria para Pavimentação e Obras Complementares - Dívida Ativa - Multas e Juros     | Vide código de receita principal.  |
| 1.1.3.1.99.0.0 | Outras Contribuições de Melhoria  | Esta natureza é agregadora. Verificar os códigos de natureza de receita específicos.   |
| 1.1.3.1.99.0.1 | Outras Contribuições de Melhoria - Principal  | Art. 145, inciso III, da Constituição Federal; Arts. 81 e 82 da Lei nº 5.172, de 25 de outubro de 1966, Código Tributário Nacional; e e Código Tributário Municipal (CTM).   |
| 1.1.3.1.99.0.2 | Outras Contribuições de Melhoria - Multas e Juros   | Vide código de receita principal.  |
| 1.1.3.1.99.0.3 | Outras Contribuições de Melhoria - Dívida Ativa   | Vide código de receita principal.  |
| 1.1.3.1.99.0.4 | Outras Contribuições de Melhoria - Dívida Ativa - Multas e Juros                              | Vide código de receita principal.  |
| 1.2.0.0.00.0.0 | Contribuições   | Lei nº 4.320, de 17 de março de 1964, § 4o do art. 11, com redação dada pelo Decreto-Lei nº 1.939, de 20 de maio de 1982.  |
| 1.2.1.0.00.0.0 | Contribuições Sociais   | Esta natureza é agregadora. Verificar os códigos de natureza de receita específicos.   |
| 1.2.1.5.00.0.0 | Contribuições para Regimes Próprios de Previdência e Sistema de Proteção Social               | Portaria Conjunta STN/SOF/ME nº 16, de 11 de fevereiro de 2021.  |
| 1.2.1.5.01.0.0 | Contribuição do Servidor Civil  | Esta natureza é agregadora. Verificar os códigos de natureza de receita específicos.   |
| 1.2.1.5.01.1.0 | Contribuição do Servidor Civil Ativo  | Esta natureza é agregadora. Verificar os códigos de natureza de receita específicos.   |
| 1.2.1.5.01.1.1 | Contribuição do Servidor Civil Ativo - Principal  | CF/88, art. 40; Lei nº 10.887, de 18 de junho de 2004, art. 4º.  |
| 1.2.1.5.01.1.2 | Contribuição do Servidor Civil Ativo - Multas e Juros   | Vide código de receita principal.  |
| 1.2.1.5.01.1.3 | Contribuição do Servidor Civil Ativo - Dívida Ativa   | Vide código de receita principal.  |
| 1.2.1.5.01.1.4 | Contribuição do Servidor Civil Ativo - Dívida Ativa - Multas e Juros                          | Vide código de receita principal.  |
| 1.2.1.5.01.2.0 | Contribuição do Servidor Civil Inativo  | Esta natureza é agregadora. Verificar os códigos de natureza de receita específicos.   |
| 1.2.1.5.01.2.1 | Contribuição do Servidor Civil Inativo - Principal  | CF/88, art. 40; Lei nº 10.887, de 18 de junho de 2004, art. 5º.  |
| 1.2.1.5.01.2.2 | Contribuição do Servidor Civil Inativo - Multas e Juros                                       | Vide código de receita principal.  |
| 1.2.1.5.01.2.3 | Contribuição do Servidor Civil Inativo - Dívida Ativa   | Vide código de receita principal.  |
| 1.2.1.5.01.2.4 | Contribuição do Servidor Civil Inativo - Dívida Ativa - Multas e Juros                        | Vide código de receita principal.  |
| 1.2.1.5.02.0.0 | Contribuição Patronal - Servidor Civil  | Esta natureza é agregadora. Verificar os códigos de natureza de receita específicos.   |
| 1.2.1.5.02.1.0 | Contribuição Patronal - Servidor Civil Ativo  | Esta natureza é agregadora. Verificar os códigos de natureza de receita específicos.   |
| 1.2.1.5.02.1.1 | Contribuição Patronal - Servidor Civil Ativo - Principal                                      | Constituição Federal, art. 149, §1º e do art. 195 ao 203. Legislação previdenciária local.   |
| 1.2.1.5.02.1.2 | Contribuição Patronal - Servidor Civil Ativo - Multas e Juros                                 | Vide código de receita principal.  |
| 1.2.4.0.00.0.0 | Contribuição para o Custeio do Serviço de Iluminação Pública                                  | Esta natureza é agregadora. Verificar os códigos de natureza de receita específicos.   |
| 1.2.4.1.00.0.0 | Contribuição para o Custeio do Serviço de Iluminação Pública                                  | Portaria Conjunta STN/SOF/ME nº 16, de 11 de fevereiro de 2021.  |
| 1.2.4.1.50.0.0 | Contribuição para o Custeio do Serviço de Iluminação Pública                                  | Esta natureza é agregadora. Verificar os códigos de natureza de receita específicos.   |
| 1.2.4.1.50.0.1 | Contribuição para o Custeio do Serviço de Iluminação Pública - Principal                      | Constituição Federal, art. 149-A.  |
| 1.3.0.0.00.0.0 | Receita Patrimonial   | Lei nº 4.320, de 17 de março de 1964, § 4o do art. 11, com redação dada pelo Decreto-Lei nº 1.939, de 20 de maio de 1982.  |
| 1.3.1.0.00.0.0 | Exploração do Patrimônio Imobiliário do Estado  | Esta natureza é agregadora. Verificar os códigos de natureza de receita específicos.   |
| 1.3.1.1.00.0.0 | Exploração do Patrimônio Imobiliário do Estado  | Portaria Conjunta STN/SOF/ME nº 16, de 11 de fevereiro de 2021.  |
| 1.3.1.1.01.0.0 | Aluguéis, Arrendamentos, Foros, Laudêmios, Tarifas de Ocupação                                | Esta natureza é agregadora. Verificar os códigos de natureza de receita específicos.   |
| 1.3.1.1.01.1.0 | Aluguéis e Arrendamentos  | Esta natureza é agregadora. Verificar os códigos de natureza de receita específicos.   |
| 1.3.1.1.01.1.1 | Aluguéis e Arrendamentos - Principal  | Lei nº 4.320, de 17 de março de 1964, art. 11, § 4º; Decreto-Lei nº 9.760, de 5 de setembro de 1946; Decreto-Lei nº 2.398, de 21 de dezembro de 1987; Decreto nº 980, de 11 de novembro de 1993, e alterações posteriores; Lei nº 9.636, de 15 de maio de 1998; Decreto nº 3.725, de 10 de janeiro de 2001; Lei nº 11.481, de 31 de maio de 2007; e Código Tributário Municipal (CTM). |
| 1.3.1.1.01.1.2 | Aluguéis e Arrendamentos - Multas e Juros   | Vide código de receita principal.  |
| 1.3.1.1.01.1.3 | Aluguéis e Arrendamentos - Dívida Ativa   | Vide código de receita principal.  |
| 1.3.1.1.01.1.4 | Aluguéis e Arrendamentos - Dívida Ativa - Multas e Juros                                      | Vide código de receita principal.  |



|                |   |   |
|----------------|---|---|
| 1.3.1.1.01.2.0 | Foros, Laudêmios e Tarifas de Ocupação  | Esta natureza é agregadora. Verificar os códigos de natureza de receita específicos.  |
| 1.3.1.1.01.2.1 | Foros, Laudêmios e Tarifas de Ocupação - Principal                                | Lei nº 13.240, de 30 de dezembro de 2015, art. 27; Lei nº 4.320, de 17 de março de 1964, art. 11, § 4º; Decreto-Lei nº 9.760, de 5 de setembro de 1946; Decreto-Lei nº 2.398, de 21 de dezembro de 1987; Decreto nº 980, de 11 de novembro de 1993, e alterações posteriores; Lei nº 9.636, de 15 de maio de 1998; Decreto nº 3.725, de 10 de janeiro de 2001; Lei nº 11.481, de 31 de maio de 2007; e Código Tributário Municipal (CTM). |
| 1.3.1.1.01.2.2 | Foros, Laudêmios e Tarifas de Ocupação - Multas e Juros                           | Vide código de receita principal.   |
| 1.3.1.1.01.2.3 | Foros, Laudêmios e Tarifas de Ocupação - Dívida Ativa                             | Vide código de receita principal.   |
| 1.3.1.1.01.2.4 | Foros, Laudêmios e Tarifas de Ocupação - Dívida Ativa - Multas e Juros            | Vide código de receita principal.   |
| 1.3.2.0.00.0.0 | Valores Mobiliários   | Esta natureza é agregadora. Verificar os códigos de natureza de receita específicos.  |
| 1.3.2.1.00.0.0 | Juros e Correções Monetárias  | Esta natureza é agregadora. Verificar os códigos de natureza de receita específicos.  |
| 1.3.2.1.01.0.0 | Remuneração de Depósitos Bancários  | Esta natureza é agregadora. Verificar os códigos de natureza de receita específicos.  |
| 1.3.2.1.01.0.1 | Remuneração de Depósitos Bancários - Principal                                    | Art. 164, § 3º da Constituição Federal; Lei nº 9.322, de 5 de dezembro de 1996; e Legislação específica para cada caso.   |
| 1.3.2.1.04.0.0 | Remune. dos Rec. do Regime Próprio de Previdência Social - RPPS                   | Esta natureza é agregadora. Verificar os códigos de natureza de receita específicos.  |
| 1.3.2.1.04.0.1 | Remune. dos Rec. do Regime Próp. de Previ. Social - RPPS - Principal              | Lei nº 9.717, de 27 de novembro de 1998, arts. 1º, § único, e 6º, inciso IV; e Resolução do Conselho Monetário Nacional nº 3.922, de 25 de novembro de 2010   |
| 1.3.2.1.05.0.0 | Juros de Títulos de Renda   | Esta natureza é agregadora. Verificar os códigos de natureza de receita específicos.  |
| 1.3.2.1.05.0.1 | Juros de Títulos de Renda - Principal   | Art. 164, § 3º da Constituição Federal e Normativos da CVM e Banco Central.   |
| 1.3.2.2.00.0.0 | Dividendos  | Portaria Conjunta STN/SOF/ME nº 16, de 11 de fevereiro de 2021.   |
| 1.3.2.2.01.0.0 | Dividendos  | Esta natureza é agregadora. Verificar os códigos de natureza de receita específicos.  |
| 1.3.2.2.01.0.1 | Dividendos - Principal  | Lei no 6.404, de 15 de dezembro de 1976, e alterações posteriores; e Lei no 9.530, de 10 de dezembro de 1997.   |
| 1.3.2.2.01.0.2 | Dividendos - Multas e Juros   | Vide código de receita principal.   |
| 1.3.2.2.01.0.3 | Dividendos - Dívida Ativa   | Vide código de receita principal.   |
| 1.3.2.2.01.0.4 | Dividendos - Dívida Ativa - Multas e Juros  | Vide código de receita principal.   |
| 1.3.2.9.00.0.0 | Outros Valores Mobiliários  | Portaria Conjunta STN/SOF/ME nº 16, de 11 de fevereiro de 2021.   |
| 1.3.2.9.99.0.0 | Outros Valores Mobiliários  | Esta natureza é agregadora. Verificar os códigos de natureza de receita específicos.  |
| 1.3.2.9.99.0.1 | Outros Valores Mobiliários - Principal  | Art. 164, § 3º da Constituição Federal e Normativos da CVM e Banco Central.   |
| 1.3.2.9.99.0.2 | Outros Valores Mobiliários - Multas e Juros                                       | Vide código de receita principal.   |
| 1.3.2.9.99.0.3 | Outros Valores Mobiliários - Dívida Ativa   | Vide código de receita principal.   |
| 1.3.2.9.99.0.4 | Outros Valores Mobiliários - Dívida Ativa - Multas e Juros                        | Vide código de receita principal.   |
| 1.3.9.0.00.0.0 | Demais Receitas Patrimoniais  | Esta natureza é agregadora. Verificar os códigos de natureza de receita específicos.  |
| 1.3.9.9.00.0.0 | Outras Receitas Patrimoniais  | Portaria Conjunta STN/SOF/ME nº 16, de 11 de fevereiro de 2021.   |
| 1.3.9.9.99.0.0 | Outras Receitas Patrimoniais  | Esta natureza é agregadora. Verificar os códigos de natureza de receita específicos.  |
| 1.3.9.9.99.0.1 | Outras Receitas Patrimoniais - Principal  | Lei nº 10.406, de 10 de janeiro de 2002.  |
| 1.3.9.9.99.0.2 | Outras Receitas Patrimoniais - Multas e Juros                                     | Vide código de receita principal.   |
| 1.3.9.9.99.0.3 | Outras Receitas Patrimoniais - Dívida Ativa                                       | Vide código de receita principal.   |
| 1.3.9.9.99.0.4 | Outras Receitas Patrimoniais - Dívida Ativa - Multas e Juros                      | Vide código de receita principal.   |
| 1.4.0.0.00.0.0 | Receita Agropecuária  | Lei nº 4.320, de 17 de março de 1964, § 4º do art. 11, com redação dada pelo Decreto-Lei nº 1.939, de 20 de maio de 1982.   |
| 1.4.1.0.00.0.0 | Receita Agropecuária  | Esta natureza é agregadora. Verificar os códigos de natureza de receita específicos.  |
| 1.4.1.1.00.0.0 | Receita Agropecuária  | Portaria Conjunta STN/SOF/ME nº 16, de 11 de fevereiro de 2021.   |
| 1.4.1.1.01.0.0 | Receita Agropecuária  | Esta natureza é agregadora. Verificar os códigos de natureza de receita específicos.  |
| 1.4.1.1.01.0.1 | Receita Agropecuária - Principal  | Esta natureza é agregadora. Verificar os códigos de natureza de receita específicos.  |
| 1.4.1.1.01.0.2 | Receita Agropecuária - Multas e Juros   | Esta natureza é agregadora. Verificar os códigos de natureza de receita específicos.  |
| 1.4.1.1.01.0.3 | Receita Agropecuária - Dívida Ativa   | Esta natureza é agregadora. Verificar os códigos de natureza de receita específicos.  |
| 1.4.1.1.01.0.4 | Receita Agropecuária - Dívida Ativa - Multas e Juros                              | Esta natureza é agregadora. Verificar os códigos de natureza de receita específicos.  |
| 1.5.0.0.00.0.0 | Receita Industrial  | Lei nº 4.320, de 17 de março de 1964, § 4º do art. 11, com redação dada pelo Decreto-Lei nº 1.939, de 20 de maio de 1982.   |
| 1.5.1.0.00.0.0 | Receita Industrial  | Esta natureza é agregadora. Verificar os códigos de natureza de receita específicos.  |
| 1.5.1.1.00.0.0 | Receita Industrial  | Portaria Conjunta STN/SOF/ME nº 16, de 11 de fevereiro de 2021.   |
| 1.5.1.1.01.0.0 | Receita Industrial  | Esta natureza é agregadora. Verificar os códigos de natureza de receita específicos.  |
| 1.5.1.1.01.0.1 | Receita Industrial - Principal  | Esta natureza é agregadora. Verificar os códigos de natureza de receita específicos.  |
| 1.5.1.1.01.0.2 | Receita Industrial - Multas e Juros   | Esta natureza é agregadora. Verificar os códigos de natureza de receita específicos.  |
| 1.5.1.1.01.0.3 | Receita Industrial - Dívida Ativa   | Esta natureza é agregadora. Verificar os códigos de natureza de receita específicos.  |
| 1.5.1.1.01.0.4 | Receita Industrial - Dívida Ativa - Multas e Juros                                | Esta natureza é agregadora. Verificar os códigos de natureza de receita específicos.  |
| 1.6.0.0.00.0.0 | Receita de Serviços   | Lei nº 4.320, de 17 de março de 1964, § 4º do art. 11, com redação dada pelo Decreto-Lei nº 1.939, de 20 de maio de 1982.   |
| 1.6.1.0.00.0.0 | Serviços Administrativos e Comerciais Gerais                                      | Esta natureza é agregadora. Verificar os códigos de natureza de receita específicos.  |
| 1.6.1.1.00.0.0 | Serviços Administrativos e Comerciais Gerais                                      | Portaria Conjunta STN/SOF/ME nº 16, de 11 de fevereiro de 2021.   |
| 1.6.1.1.01.0.0 | Serviços Administrativos e Comerciais Gerais                                      | Esta natureza é agregadora. Verificar os códigos de natureza de receita específicos.  |
| 1.6.1.1.01.0.1 | Serviços Administrativos e Comerciais Gerais - Principal                          | Constituição Federal, art. 173; Lei nº 4.320, de 17 de março de 1964, art. 11, §§ 1º e 4º.  |
| 1.6.1.1.01.0.2 | Serviços Administrativos e Comerciais Gerais - Multas e Juros                     | Vide código de receita principal.   |
| 1.6.1.1.01.0.3 | Serviços Administrativos e Comerciais Gerais - Dívida Ativa                       | Vide código de receita principal.   |
| 1.6.1.1.01.0.4 | Serviços Administrativos e Comerciais Gerais - Dívida Ativa - Multas e Juros      | Vide código de receita principal.   |
| 1.6.1.1.02.0.0 | Inscrição em Concursos e Processos Seletivos                                      | Esta natureza é agregadora. Verificar os códigos de natureza de receita específicos.  |
| 1.6.1.1.02.0.1 | Inscrição em Concursos e Processos Seletivos - Principal                          | Legislação Específica Municipal   |
| 1.6.1.1.02.0.2 | Inscrição em Concursos e Processos Seletivos - Multas e Juros                     | Vide código de receita principal.   |
| 1.6.1.1.02.0.3 | Inscrição em Concursos e Processos Seletivos - Dívida Ativa                       | Vide código de receita principal.   |
| 1.6.1.1.02.0.4 | Inscrição em Concursos e Processos Seletivos - Dívida Ativa - Multas e Juros      | Vide código de receita principal.   |
| 1.6.1.1.03.0.0 | Serviços de Registro, Certificação e Fiscalização                                 | Esta natureza é agregadora. Verificar os códigos de natureza de receita específicos.  |
| 1.6.1.1.03.0.1 | Serviços de Registro, Certificação e Fiscalização - Principal                     | Legislação Específica Municipal   |
| 1.6.1.1.03.0.2 | Serviços de Registro, Certificação e Fiscalização - Multas e Juros                | Vide código de receita principal.   |
| 1.6.1.1.03.0.3 | Serviços de Registro, Certificação e Fiscalização - Dívida Ativa                  | Vide código de receita principal.   |
| 1.6.1.1.03.0.4 | Serviços de Registro, Certificação e Fiscalização - Dívida Ativa - Multas e Juros | Vide código de receita principal.   |
| 1.6.2.0.00.0.0 | Serviços e Atividades Referentes à Navegação e ao Transporte                      | Esta natureza é agregadora. Verificar os códigos de natureza de receita específicos.  |
| 1.6.2.1.00.0.0 | Serviços e Atividades Referentes à Navegação o Transporte                         | Portaria Conjunta STN/SOF/ME nº 16, de 11 de fevereiro de 2021.   |
| 1.6.2.1.02.0.0 | Serviços de Transporte de Passageiros ou Mercadorias                              | Esta natureza é agregadora. Verificar os códigos de natureza de receita específicos.  |
| 1.6.2.1.02.0.1 | Serviços de Transporte de Passageiros ou Mercadorias - Principal                  | Constituição Federal, art. 173; Lei no 4.320, de 17 de março de 1964, art. 11, §§ 1º e 4º.  |
| 1.6.2.1.02.0.2 | Serviços de Transporte de Passageiros ou Mercadorias - Multas e Juros             | Vide código de receita principal.   |
| 1.6.2.1.02.0.3 | Serviços de Transporte de Passageiros ou Mercadorias - Dívida Ativa               | Vide código de receita principal.   |



|                |  |  |
|----------------|--|--|
| 1.6.2.1.02.0.4 | Serviços de Transporte de Passageiros ou Mercadorias - Dívida Ativa - Multas e Juros | Vide código de receita principal.  |
| 1.6.3.0.00.0.0 | Serviços e Atividades Referentes à Saúde   | Esta natureza é agregadora. Verificar os códigos de natureza de receita específicos.   |
| 1.6.3.1.00.0.0 | Serviços de Atendimento à Saúde  | Portaria Conjunta STN/SOF/ME nº 16, de 11 de fevereiro de 2021.  |
| 1.6.3.1.50.0.0 | Serviços Hospitalares  | Esta natureza é agregadora. Verificar os códigos de natureza de receita específicos.   |
| 1.6.3.1.50.0.1 | Serviços Hospitalares - Principal  | Legislação Específica Municipal  |
| 1.6.3.1.51.0.0 | Serviços de Registro, Análise e Controle da Saúde                                    | Esta natureza é agregadora. Verificar os códigos de natureza de receita específicos.   |
| 1.6.3.1.51.0.1 | Serviços de Registro, Análise e Controle da Saúde - Principal                        | Legislação Específica Municipal  |
| 1.6.3.1.52.0.0 | Serviços Radiológicos e Laboratoriais  | Esta natureza é agregadora. Verificar os códigos de natureza de receita específicos.   |
| 1.6.3.1.52.0.1 | Serviços Radiológicos e Laboratoriais - Principal                                    | Legislação Específica Municipal  |
| 1.6.3.1.53.0.0 | Serviços Ambulatoriais   | Esta natureza é agregadora. Verificar os códigos de natureza de receita específicos.   |
| 1.6.3.1.53.0.1 | Serviços Ambulatoriais - Principal   | Legislação Específica Municipal  |
| 1.6.3.1.99.0.0 | Outros Serviços de Atendimento à Saúde   | Esta natureza é agregadora. Verificar os códigos de natureza de receita específicos.   |
| 1.6.3.1.99.0.1 | Outros Serviços de Atendimento à Saúde - Principal                                   | Legislação Específica Municipal  |
| 1.6.9.0.00.0.0 | Outros Serviços  | Esta natureza é agregadora. Verificar os códigos de natureza de receita específicos.   |
| 1.6.9.0.00.0.0 | Outros Serviços  | Portaria Conjunta STN/SOF/ME nº 16, de 11 de fevereiro de 2021.  |
| 1.6.9.9.99.0.0 | Outros Serviços  | Esta natureza é agregadora. Verificar os códigos de natureza de receita específicos.   |
| 1.6.9.9.99.0.1 | Outros Serviços - Principal  | Legislação Específica Municipal  |
| 1.7.0.0.00.0.0 | Transferências Correntes   | Lei nº 4.320, de 17 de março de 1964, § 4º do art. 11, com redação dada pelo Decreto-Lei nº 1.939, de 20 de maio de 1982.                                |
| 1.7.1.0.00.0.0 | Transferências da União e de suas Entidades  | Esta natureza é agregadora. Verificar os códigos de natureza de receita específicos.   |
| 1.7.1.1.00.0.0 | Transferências decorrentes de Participação na Receita da União                       | Portaria Conjunta STN/SOF/ME nº 16, de 11 de fevereiro de 2021.  |
| 1.7.1.1.51.0.0 | Cota-Parte do Fundo de Participação dos Municípios - FPM                             | Esta natureza é agregadora. Verificar os códigos de natureza de receita específicos.   |
| 1.7.1.1.51.1.0 | Cota-Parte do FPM - Cota Mensal  | Esta natureza é agregadora. Verificar os códigos de natureza de receita específicos.   |
| 1.7.1.1.51.1.1 | Cota-Parte do FPM - Cota Mensal - Principal  | Art. 159 da CF   |
| 1.7.1.1.51.1.1 | Dedução Cota-Parte do FPM - Cota Mensal - Principal                                  | Art. 159 da CF / Lei nº 11.494/07  |
| 1.7.1.1.51.2.0 | Cota-Parte do FPM - 1% Cota entregue no Mês de Dezembro                              | Esta natureza é agregadora. Verificar os códigos de natureza de receita específicos.   |
| 1.7.1.1.51.2.1 | Cota-Parte do FPM - 1% entregue no Mês de Dezembro - Principal                       | Art. 159 da CF, alínea "d".  |
| 1.7.1.1.51.3.0 | Cota-Parte do FPM - 1% Cota entregue no Mês de Julho                                 | Esta natureza é agregadora. Verificar os códigos de natureza de receita específicos.   |
| 1.7.1.1.51.3.1 | Cota-Parte do FPM - 1% Cota entregue no Mês de Julho - Principal                     | Art. 159 da CF, alínea "e".  |
| 1.7.1.1.52.0.0 | Cota-Parte do Imposto sobre a Propriedade Territorial Rural                          | Esta natureza é agregadora. Verificar os códigos de natureza de receita específicos.   |
| 1.7.1.1.52.0.1 | Cota-Parte do ITR - Principal  | Art. 159 da CF   |
| 1.7.1.1.52.0.1 | Dedução Cota-Parte do ITR - Principal  | Art. 159 da CF / Lei nº 11.494/07  |
| 1.7.1.2.00.0.0 | Transf. da Comp. Fin. pela Exploração de Recursos Naturais                           | Portaria Conjunta STN/SOF/ME nº 16, de 11 de fevereiro de 2021.  |
| 1.7.1.2.50.0.0 | Cota-Parte da Compensação Financeira de Recursos Hídricos                            | Esta natureza é agregadora. Verificar os códigos de natureza de receita específicos.   |
| 1.7.1.2.50.0.1 | Cota-Parte da Compensação Financeira de Recursos Hídricos - Principal                | Art. 20, §1º da CF   |
| 1.7.1.2.51.0.0 | Cota-Parte da Compensação Finan. de Recursos Minerais - CFEM                         | Esta natureza é agregadora. Verificar os códigos de natureza de receita específicos.   |
| 1.7.1.2.51.0.1 | Cota-Parte da Compensação Finan. de Recursos Minerais - CFEM - Principal             | Art. 20, §1º da CF   |
| 1.7.1.2.52.0.0 | Cota-Parte da Compensação Financeira pela Produção de Petróleo                       | Esta natureza é agregadora. Verificar os códigos de natureza de receita específicos.   |
| 1.7.1.2.52.1.0 | Cota-Parte Royalties pela Produção de Petróleo - Lei Nº 7.990/89                     | Esta natureza é agregadora. Verificar os códigos de natureza de receita específicos.   |
| 1.7.1.2.52.1.1 | Cota-Parte Royalties pela Produção de Petróleo - Lei Nº 7.990/90 - Principal         | Art. 20, §1º da CF e Lei nº 7.990/89.  |
| 1.7.1.2.52.4.0 | Cota-Parte do Fundo Especial do Petróleo - FEP                                       | Esta natureza é agregadora. Verificar os códigos de natureza de receita específicos.   |
| 1.7.1.2.52.4.1 | Cota-Parte do Fundo Especial do Petróleo - FEP - Principal                           | Lei nº 9.478/97  |
| 1.7.1.2.98.0.0 | Outras Tran Decor Cp Finan Exp Rec Nat   | Esta natureza é agregadora. Verificar os códigos de natureza de receita específicos.   |
| 1.7.1.2.98.0.1 | Outras Tran Decor Cp Finan Exp Rec Nat - Principal                                   | Legislação Específica Federal  |
| 1.7.1.3.00.0.0 | Transferências de Recursos do Sistema Único de Saúde - SUS                           | Portaria Conjunta STN/SOF/ME nº 16, de 11 de fevereiro de 2021.  |
| 1.7.1.3.50.0.0 | Transf. de Rec. SUS - Bloco de Manutenção das Ações e Serviços Púb. de Saúde         | Esta natureza é agregadora. Verificar os códigos de natureza de receita específicos.   |
| 1.7.1.3.50.1.0 | Transferência de Recursos do SUS - Atenção Primária                                  | Esta natureza é agregadora. Verificar os códigos de natureza de receita específicos.   |
| 1.7.1.3.50.1.1 | Transferência de Recursos do SUS - Atenção Primária - Principal                      | Art. 198 da CF, Art. 77 do ADCT; Lei Complementar nº 141, de 2012; e Nt Conjunta nº 11, de 2018 / CCONF-SUCON/FNS-MS; art 3º da Portaria MS nº 828/2020. |
| 1.7.1.3.50.2.0 | Transferência de Recursos do SUS - Atenção Especializada                             | Esta natureza é agregadora. Verificar os códigos de natureza de receita específicos.   |
| 1.7.1.3.50.2.1 | Transferência de Recursos do SUS - Atenção Especializada - Principal                 | Art. 198 da CF, Art. 77 do ADCT; Lei Complementar nº 141, de 2012; e Nt Conjunta nº 11, de 2018 / CCONF-SUCON/FNS-MS; art 3º da Portaria MS nº 828/2020. |
| 1.7.1.3.50.3.0 | Transferência de Recursos do SUS - Vigilância em Saúde                               | Esta natureza é agregadora. Verificar os códigos de natureza de receita específicos.   |
| 1.7.1.3.50.3.1 | Transferência de Recursos do SUS - Vigilância em Saúde - Principal                   | Art. 198 da CF, Art. 77 do ADCT; Lei Complementar nº 141, de 2012; e Nt Conjunta nº 11, de 2018 / CCONF-SUCON/FNS-MS; art 3º da Portaria MS nº 828/2020. |
| 1.7.1.3.50.4.0 | Transferência de Recursos do SUS - Assistência Farmacêutica                          | Esta natureza é agregadora. Verificar os códigos de natureza de receita específicos.   |
| 1.7.1.3.50.4.1 | Transferência de Recursos do SUS - Assistência Farmacêutica - Principal              | Art. 198 da CF, Art. 77 do ADCT; Lei Complementar nº 141, de 2012; e Nt Conjunta nº 11, de 2018 / CCONF-SUCON/FNS-MS; art 3º da Portaria MS nº 828/2020. |
| 1.7.1.3.50.5.0 | Transferência de Recursos do SUS - Gestão do SUS                                     | Esta natureza é agregadora. Verificar os códigos de natureza de receita específicos.   |
| 1.7.1.3.50.5.1 | Transferência de Recursos do SUS - Gestão do SUS - Principal                         | Art. 198 da CF, Art. 77 do ADCT; Lei Complementar nº 141, de 2012; e Nt Conjunta nº 11, de 2018 / CCONF-SUCON/FNS-MS; art 3º da Portaria MS nº 828/2020. |
| 1.7.1.3.50.9.0 | Outros Programas Financ. por Transf. Fundo a Fundo                                   | Esta natureza é agregadora. Verificar os códigos de natureza de receita específicos.   |
| 1.7.1.3.50.9.1 | Outros Programas Financ. por Transf. Fundo a Fundo                                   | Art. 198 da CF, Art. 77 do ADCT; Lei Complementar nº 141, de 2012; e Nt Conjunta nº 11, de 2018 / CCONF-SUCON/FNS-MS; art 3º da Portaria MS nº 828/2020. |
| 1.7.1.3.51.0.0 | Transf de Recur do SUS - Repasses ao Bloco de Est da Rede de Serv Públ de Saúde      | Esta natureza é agregadora. Verificar os códigos de natureza de receita específicos.   |
| 1.7.1.3.51.1.0 | Transf de Recursos do SUS Destinados à Atenção Primária                              | Esta natureza é agregadora. Verificar os códigos de natureza de receita específicos.   |
| 1.7.1.3.51.1.1 | Transf de Recursos do SUS Destinados à Atenção Primária - Principal                  | Art. 198 da CF, Art. 77 do ADCT; Lei Complementar nº 141, de 2012; e Nt Conjunta nº 11, de 2018 / CCONF-SUCON/FNS-MS; art 3º da Portaria MS nº 828/2020. |
| 1.7.1.3.51.2.0 | Transferência de Recursos do SUS - Atenção Especializada                             | Esta natureza é agregadora. Verificar os códigos de natureza de receita específicos.   |
| 1.7.1.3.51.2.1 | Transferência de Recursos do SUS - Atenção Especializada - Principal                 | Art. 198 da CF, Art. 77 do ADCT; Lei Complementar nº 141, de 2012; e Nt Conjunta nº 11, de 2018 / CCONF-SUCON/FNS-MS; art 3º da Portaria MS nº 828/2020. |
| 1.7.1.3.51.3.0 | Transferência de Recursos do SUS - Vigilância em Saúde                               | Esta natureza é agregadora. Verificar os códigos de natureza de receita específicos.   |
| 1.7.1.3.51.3.1 | Transferência de Recursos do SUS - Vigilância em Saúde - Principal                   | Art. 198 da CF, Art. 77 do ADCT; Lei Complementar nº 141, de 2012; e Nt Conjunta nº 11, de 2018 / CCONF-SUCON/FNS-MS; art 3º da Portaria MS nº 828/2020. |
| 1.7.1.3.51.4.0 | Transferência de Recursos do SUS - Assistência Farmacêutica                          | Esta natureza é agregadora. Verificar os códigos de natureza de receita específicos.   |
| 1.7.1.3.51.4.1 | Transferência de Recursos do SUS - Assistência Farmacêutica - Principal              | Art. 198 da CF, Art. 77 do ADCT; Lei Complementar nº 141, de 2012; e Nt Conjunta nº 11, de 2018 / CCONF-SUCON/FNS-MS; art 3º da Portaria MS nº 828/2020. |
| 1.7.1.3.51.5.0 | Transferência de Recursos do SUS - Gestão do SUS                                     | Esta natureza é agregadora. Verificar os códigos de natureza de receita específicos.   |
| 1.7.1.3.51.5.1 | Transferência de Recursos do SUS - Gestão do SUS - Principal                         | Art. 198 da CF, Art. 77 do ADCT; Lei Complementar nº 141, de 2012; e Nt Conjunta nº 11, de 2018 / CCONF-SUCON/FNS-MS; art 3º da Portaria MS nº 828/2020. |
| 1.7.1.3.51.9.0 | Outras Transferências de Recursos do SUS - Bloco de Estruturação                     | Esta natureza é agregadora. Verificar os códigos de natureza de receita específicos.   |
| 1.7.13.51.9.1  | Outras Transferências de Recursos do SUS - Bloco de Estruturação - Principal         | Art. 198 da CF, Art. 77 do ADCT; Lei Complementar nº 141, de 2012; e Nt Conjunta nº 11, de 2018 / CCONF-SUCON/FNS-MS; art 3º da Portaria MS nº 828/2020. |



|                |   |   |
|----------------|---|---|
| 1.7.1.4.00.0.0 | Transf. de Rec. do Fundo Nac. do Desen. da Educação – FNDE                            | Portaria Conjunta STN/SOF/ME nº 16, de 11 de fevereiro de 2021.   |
| 1.7.1.4.50.0.0 | Transferências do Salário-Educação  | Esta natureza é agregadora. Verificar os códigos de natureza de receita específicos.  |
| 1.7.1.4.50.0.1 | Transferências do Salário-Educação - Principal  | Legislação Específica Federal   |
| 1.7.1.4.51.0.0 | Transferências Diretas do FNDE Referentes ao PDDE                                     | Esta natureza é agregadora. Verificar os códigos de natureza de receita específicos.  |
| 1.7.1.4.51.0.1 | Transferências Diretas do FNDE Referentes ao PDDE - Principal                         | Legislação Específica Federal   |
| 1.7.1.4.52.0.0 | Transferências Referentes ao PNAE   | Esta natureza é agregadora. Verificar os códigos de natureza de receita específicos.  |
| 1.7.1.4.52.0.1 | Transferências Referentes ao PNAE - Principal   | Legislação Específica Federal   |
| 1.7.1.4.53.0.0 | Transferências Referentes ao PNATE  | Esta natureza é agregadora. Verificar os códigos de natureza de receita específicos.  |
| 1.7.1.4.53.0.1 | Transferências Referentes ao PNATE - Principal  | Legislação Específica Federal   |
| 1.7.1.4.54.0.0 | Programa Nacional de Inclusão de Jovens - Projovem                                    | Esta natureza é agregadora. Verificar os códigos de natureza de receita específicos.  |
| 1.7.1.4.54.1.0 | Programa Nacional de Inclusão de Jovens - Projovem Urbano                             | Esta natureza é agregadora. Verificar os códigos de natureza de receita específicos.  |
| 1.7.1.4.54.1.1 | Prog Nacional de Inclusão de Jovens - Projovem Urbano - Principal                     | Legislação Específica Federal   |
| 1.7.1.4.54.2.0 | Programa Nacional de Inclusão de Jovens - Projovem Campo                              | Esta natureza é agregadora. Verificar os códigos de natureza de receita específicos.  |
| 1.7.1.4.54.2.1 | Prog Nacional de Inclusão de Jovens - Projovem Campo - Principal                      | Legislação Específica Federal   |
| 1.7.1.4.55.0.0 | Programa Brasil Alfabetizado - PBA  | Esta natureza é agregadora. Verificar os códigos de natureza de receita específicos.  |
| 1.7.1.4.55.0.1 | Programa Brasil Alfabetizado - PBA - Principal  | Legislação Específica Federal   |
| 1.7.1.4.56.0.0 | Prog de Apoio Sist de Ensino p/Atend à Educ de Jovens e Adultos - PEJA                | Esta natureza é agregadora. Verificar os códigos de natureza de receita específicos.  |
| 1.7.1.4.56.0.1 | Prog de Apoio Sist de Ensino p/Atend à Educ de Jovens e Adultos - PEJA - Principal    | Legislação Específica Federal   |
| 1.7.1.4.98.0.0 | Outras Transf Diretas do FNDE   | Esta natureza é agregadora. Verificar os códigos de natureza de receita específicos.  |
| 1.7.1.4.99.0.1 | Outras Transf Diretas do FNDE - Principal   | Legislação Específica Federal   |
| 1.7.1.5.00.0.0 | Transferências de Recursos da Complementação da União ao FUNDEB                       | Portaria Conjunta STN/SOF/ME nº 16, de 11 de fevereiro de 2021.   |
| 1.7.1.5.50.0.0 | Transferências de Recursos da Complementação da União ao FUNDEB - VAAT                | Esta natureza é agregadora. Verificar os códigos de natureza de receita específicos.  |
| 1.7.1.5.50.0.1 | Transferências de Recursos da Complementação da União ao FUNDEB - VAAT - Principal    | Lei nº 11.494/2007, alterada pela Lei nº 14.113/2020. EC nº 108/2020.   |
| 1.7.1.5.51.0.0 | Transferências de Recursos da Complementação da União ao FUNDEB - VAAF                | Esta natureza é agregadora. Verificar os códigos de natureza de receita específicos.  |
| 1.7.1.5.51.0.1 | Transferências de Recursos da Complementação da União ao FUNDEB - VAAF - Principal    | Lei nº 11.494/2007, alterada pela Lei nº 14.113/2020. EC nº 108/2020.   |
| 1.7.1.6.00.0.0 | Transferências de Recursos do Fundo Nacional de Assistência Social – FNAS             | Portaria Conjunta STN/SOF/ME nº 16, de 11 de fevereiro de 2021.   |
| 1.7.1.6.50.0.0 | Transferências de Recursos do Fundo Nacional de Assistência Social – FNAS             | Esta natureza é agregadora. Verificar os códigos de natureza de receita específicos.  |
| 1.7.1.6.50.0.1 | Transferências de Recursos do Fundo Nacional de Assistência Social – FNAS - Principal | Art. 195 da CF  |
| 1.7.1.7.00.0.0 | Transferências de Convênios da União e de suas Entidades                              | Portaria Conjunta STN/SOF/ME nº 16, de 11 de fevereiro de 2021.   |
| 1.7.1.7.50.0.0 | Transferências de Convênios da União para o Sistema Único de Saúde – SUS              | Esta natureza é agregadora. Verificar os códigos de natureza de receita específicos.  |
| 1.7.1.7.50.0.1 | Trans. de Convênios da União para o Sistema Único de Saúde – SUS - Principal          | Art. 195 da CF  |
| 1.7.1.7.51.0.0 | Transf. de Convênios da União Destinadas a Programas de Educação                      | Esta natureza é agregadora. Verificar os códigos de natureza de receita específicos.  |
| 1.7.1.7.51.0.1 | Transf. de Conv. da União Destinadas a Programas de Educação – Principal              | Art. 195 da CF  |
| 1.7.1.7.52.0.0 | Trans. de Conv. da União Destinadas a Programas de Assistência Social                 | Esta natureza é agregadora. Verificar os códigos de natureza de receita específicos.  |
| 1.7.1.7.52.0.1 | Transf. de Conv. da União Destinadas a Pro. de Assistência Social - Principal         | Art. 195 da CF  |
| 1.7.1.7.99.0.0 | Outras Transferências de Convênios da União e de suas Entidades                       | Esta natureza é agregadora. Verificar os códigos de natureza de receita específicos.  |
| 1.7.1.7.99.0.1 | Outras Transferências de Convênios da União e de suas Entidades - Principal           | Art. 195 da CF  |
| 1.7.1.9.00.0.0 | Outras Transferências de Recursos da União e de suas Entidades                        | Portaria Conjunta STN/SOF/ME nº 16, de 11 de fevereiro de 2021.   |
| 1.7.1.9.51.0.0 | Transferência Financeira do ICMS – Desoneração – L.C. Nº 87/96                        | Esta natureza é agregadora. Verificar os códigos de natureza de receita específicos.  |
| 1.7.1.9.51.0.1 | Transf. Financeira do ICMS – Desoneração – L.C. Nº 87/96 - Principal                  | Art. 158, IV da CF. Lei Complementar nº 87, de 13 de setembro de 1996.  |
| 1.7.1.9.51.0.1 | Dedução Transf. Financeira do ICMS – Desoneração – L.C. Nº 87/96 - Principal          | Art. 158, IV da CF. Lei Complementar nº 87, de 13 de setembro de 1996. Lei nº 11.494/07   |
| 1.7.1.9.58.0.0 | Transferência Obrigatória Decorrente da Lei Complementar nº 176/2020                  | § 2º do art. 91 do Ato das Disposições Constitucionais Transitórias (ADCT); Lei Complementar nº 176, de 29 de dezembro de 2020. |
| 1.7.1.9.58.0.1 | Transferência Obrigatória Decorrente da Lei Complementar nº 176/2021 - Principal      | § 2º do art. 91 do Ato das Disposições Constitucionais Transitórias (ADCT); Lei Complementar nº 176, de 29 de dezembro de 2020. |
| 1.7.1.9.99.0.0 | Outras Transferências de Recursos da União e de suas Entidades                        | Esta natureza é agregadora. Verificar os códigos de natureza de receita específicos.  |
| 1.7.1.9.99.0.1 | Outras Transferências de Recursos da União e de suas Entidades - Principal            | Legislação Específica Federal   |
| 1.7.2.0.00.0.0 | Transf. dos Estados e Distrito Federal e de suas Entidades                            | Esta natureza é agregadora. Verificar os códigos de natureza de receita específicos.  |
| 1.7.2.1.00.0.0 | Participação na Receita dos Estados e Distrito Federal                                | Portaria Conjunta STN/SOF/ME nº 16, de 11 de fevereiro de 2021.   |
| 1.7.2.1.50.0.0 | Cota-Parte do ICMS  | Esta natureza é agregadora. Verificar os códigos de natureza de receita específicos.  |
| 1.7.2.1.50.0.1 | Cota-Parte do ICMS - Principal  | Art. 158, inciso IV da CF   |
| 1.7.2.1.50.0.1 | Dedução Cota-Parte do ICMS  | Lei nº 11.494/2007  |
| 1.7.2.1.51.0.0 | Cota-Parte do IPVA  | Esta natureza é agregadora. Verificar os códigos de natureza de receita específicos.  |
| 1.7.2.1.51.0.1 | Cota-Parte do IPVA - Principal  | Art. 158, inciso III da CF  |
| 1.7.2.1.51.0.1 | Dedução Cota-Parte do IPVA  | Lei nº 11.494/2007  |
| 1.7.2.1.52.0.0 | Cota-Parte do IPI - Municípios  | Esta natureza é agregadora. Verificar os códigos de natureza de receita específicos.  |
| 1.7.2.1.52.0.1 | Cota-Parte do IPI - Municípios - Principal  | Art. 159, II da CF  |
| 1.7.2.1.52.0.1 | Dedução Cota-Parte do IPI   | Lei nº 11.494/2007  |
| 1.7.2.1.53.0.0 | Cota-Parte da Cont. de Intervenção no Domínio Econômico                               | Esta natureza é agregadora. Verificar os códigos de natureza de receita específicos.  |
| 1.7.2.1.53.0.1 | Cota-Parte da Cont. de Intervenção no Domínio Econômico - Principal                   | Art. 159, III da CF   |
| 1.7.2.1.54.0.0 | Outras Participações na Receita dos Estados   | Esta natureza é agregadora. Verificar os códigos de natureza de receita específicos.  |
| 1.7.2.1.54.0.1 | Outras Participações na Receita dos Estados - Principal                               | Legislação Específica   |
| 1.7.2.2.00.0.0 | Transferências das Compensações Financeiras pela Exploração de Recursos Naturais      | Portaria Conjunta STN/SOF/ME nº 16, de 11 de fevereiro de 2021.   |
| 1.7.2.2.50.0.0 | Transferência da Cota-Parte da Compensação Financeira (25%)                           | Esta natureza é agregadora. Verificar os códigos de natureza de receita específicos.  |
| 1.7.2.2.50.0.1 | Outras Transferências Decorrentes de Compensações Financeiras                         | Esta natureza é agregadora. Verificar os códigos de natureza de receita específicos.  |
| 1.7.2.2.50.9.1 | Outras Transf. Decorrentes de Comp. Financeiras - Principal                           | Legislação Específica   |
| 1.7.2.3.00.0.0 | Transferências de Recursos do Sistema Único de Saúde - SUS                            | Portaria Conjunta STN/SOF/ME nº 16, de 11 de fevereiro de 2021.   |
| 1.7.2.3.50.0.0 | Transferências de Recursos do Sistema Único de Saúde - SUS                            | Esta natureza é agregadora. Verificar os códigos de natureza de receita específicos.  |
| 1.7.2.3.50.0.1 | Tran Rec Est p/Prq Saude-Rep Fundo a Fundo - Principal                                | Legislação Específica   |
| 1.7.2.4.00.0.0 | Transf. de Conv. dos Est. e do Distrito Federal e de suas Ent.                        | Portaria Conjunta STN/SOF/ME nº 16, de 11 de fevereiro de 2021.   |



|                |  |  |
|----------------|--|--|
| 1.7.2.4.50.0.0 | Transferências de Convênio dos Estados para o Sistema Único de Saúde – SUS   | Esta natureza é agregadora. Verificar os códigos de natureza de receita específicos.   |
| 1.7.2.4.50.0.1 | Trans. de Convê. dos Estados para o Sistema Único de Saúde – SUS - Principal | Lei Federal n.º 8.666/93, art. 116   |
| 1.7.2.4.51.0.0 | Transf Conv dos Estados Destinadas a Programas de Educação                   | Esta natureza é agregadora. Verificar os códigos de natureza de receita específicos.   |
| 1.7.2.4.51.0.1 | Transf Conv dos Estados p/Educação - Principal                               | Lei Federal n.º 8.666/93, art. 116   |
| 1.7.2.4.99.0.0 | Outras Transferências de Convênio dos Estados                                | Esta natureza é agregadora. Verificar os códigos de natureza de receita específicos.   |
| 1.7.2.4.99.0.1 | Outras Transferências de Convênio dos Estados - Principal                    | Lei Federal n.º 8.666/93, art. 116   |
| 1.7.2.9.00.0.0 | Outras Transferências dos Estados e Distrito Federal                         | Portaria Conjunta STN/SOF/ME n° 16, de 11 de fevereiro de 2021.  |
| 1.7.2.9.51.0.0 | Transferências de Estados Destinadas à Assistência Social                    | Esta natureza é agregadora. Verificar os códigos de natureza de receita específicos.   |
| 1.7.2.9.51.0.1 | Transferências de Estados Destinadas à Assistência Social - Principal        | Legislação Específica  |
| 1.7.2.9.99.0.0 | Outras Transf dos Estados e DF   | Esta natureza é agregadora. Verificar os códigos de natureza de receita específicos.   |
| 1.7.2.9.99.0.1 | Outras Transf dos Estados e DF - Principal                                   | Legislação Específica  |
| 1.7.3.0.00.0.0 | Transferências dos Municípios e de suas Entidades                            | Esta natureza é agregadora. Verificar os códigos de natureza de receita específicos.   |
| 1.7.3.0.00.0.1 | Outras Transferências dos Municípios   | Portaria Conjunta STN/SOF/ME n° 16, de 11 de fevereiro de 2021.  |
| 1.7.3.9.50.0.0 | Transferências de Municípios a Consórcios Públicos                           | Esta natureza é agregadora. Verificar os códigos de natureza de receita específicos.   |
| 1.7.3.9.50.0.1 | Transferências de Municípios a Consórcios Públicos - Principal               | Resolução TCE nº 034/2016, alterada pela Resolução TC nº 03/2017.  |
| 1.7.4.0.00.0.0 | Transferências de Instituições Privadas                                      | Esta natureza é agregadora. Verificar os códigos de natureza de receita específicos.   |
| 1.7.4.1.00.0.0 | Transferências de Instituições Privadas                                      | Portaria Conjunta STN/SOF/ME n° 16, de 11 de fevereiro de 2021.  |
| 1.7.4.1.01.0.0 | Transferências de Instituições Privadas                                      | Esta natureza é agregadora. Verificar os códigos de natureza de receita específicos.   |
| 1.7.4.1.01.0.1 | Transferências de Instituições Privadas - Principal                          | Lei Federal n° 8.666/93, art.116   |
| 1.7.4.1.99.0.0 | Outras Transferências de Instituições Privadas                               | Esta natureza é agregadora. Verificar os códigos de natureza de receita específicos.   |
| 1.7.4.1.99.0.1 | Outras Transferências de Instituições Privadas - Principal                   | Lei Federal n° 8.666/93, art.116   |
| 1.7.5.0.00.0.0 | Transferências de Outras Instituições Públicas                               | Esta natureza é agregadora. Verificar os códigos de natureza de receita específicos.   |
| 1.7.5.1.00.0.0 | Transferências de Recursos Do FUNDEB   | Portaria Conjunta STN/SOF/ME n° 16, de 11 de fevereiro de 2021.  |
| 1.7.5.1.50.0.0 | Transferências de Recursos Do FUNDEB   | Esta natureza é agregadora. Verificar os códigos de natureza de receita específicos.   |
| 1.7.5.1.50.0.1 | Transferências de Recursos Do FUNDEB - Principal                             | Lei n° 11.494/2007, alterada pela Lei n° 14.113/2020. EC n° 108/2020.  |
| 1.7.9.0.00.0.0 | Demais Transferências Correntes  | Esta natureza é agregadora. Verificar os códigos de natureza de receita específicos.   |
| 1.7.9.1.00.0.0 | Transferências de Pessoas Físicas  | Portaria Conjunta STN/SOF/ME n° 16, de 11 de fevereiro de 2021.  |
| 1.7.9.1.01.0.0 | Transferências de Pessoas Físicas  | Esta natureza é agregadora. Verificar os códigos de natureza de receita específicos.   |
| 1.7.9.1.01.0.1 | Transferências de Pessoas Físicas - Principal                                | Esta natureza é agregadora. Verificar os códigos de natureza de receita específicos.   |
| 1.9.0.0.00.0.0 | Outras Receitas Correntes  | Lei nº 4.320, de 17 de março de 1964, § 4o do art. 11, com redação dada pelo Decreto-Lei nº 1.939, de 20 de maio de 1982.  |
| 1.9.1.0.00.0.0 | Multas Administrativas, Contratuais e Judiciais                              | Esta natureza é agregadora. Verificar os códigos de natureza de receita específicos.   |
| 1.9.1.1.00.0.0 | Multas Administrativas, Contratuais e Judiciais                              | Portaria Conjunta STN/SOF/ME n° 16, de 11 de fevereiro de 2021.  |
| 1.9.1.1.01.0.0 | Multas Previstas em Legislação Específica                                    | Esta natureza é agregadora. Verificar os códigos de natureza de receita específicos.   |
| 1.9.1.1.01.0.1 | Multas Previstas em Legislação Específica - Principal                        | Qualquer Lei específica que determine aplicação de multa de caráter punitivo, como: Art. 86, da Lei nº 8.666/93, combinado com as Leis nº 5.172, 6.830 e 4.320, que regulamenta o art. 37, inciso XXI, da Constituição Federal, instituindo normas gerais para licitações e contratos da Administração Pública e dá outras providências. Decreto Lei no 221, de 28 de fevereiro de 1967; e Lei no 6.276 de 1º de dezembro de 1975. Decreto no 1.832, de 4 de março de 1996. Decreto no 2.521, de 20 de março de 1998. Lei no 10.233, de 5 de junho de 2001, art. 77, inciso V. Decreto-Lei no 2.056 de 19 de agosto de 1983; Lei no 8.934 de 18 de novembro de 1994; e Decreto no 1.800 de 30 de janeiro de 1996. Decreto-Lei no 221, de 28 de fevereiro de 1967; e Lei no 6.276, de 1º de dezembro de 1975. Decreto-Lei no 227 de 28 de fevereiro de 1967 (Art. 22, inciso V; art. 25, inciso III; art. 31, inciso I; art. 31, inciso II). Decreto-Lei nº. 62.934 de 2 de julho de 1968 (Art. 54, inciso I; inciso II; inciso III; inciso IV; inciso V; inciso VI; inciso VII; inciso VIII; inciso IX; inciso X; inciso XI; inciso XII; inciso XIII; inciso XIV; inciso XV; art. 56. art. 66). Lei nº. 7.805, de 1989. Decreto nº. 69.885, de 31 de dezembro, de 1971. Decreto-Lei no 5.452, de 1o de maio de 1943 (CLT); Lei no 7.998, de 11 de janeiro de 1990, Art. 11. Lei Delegada nº 4, de 26 de setembro 1962. Lei no 10.831, de 23 de dezembro de 2003; Decreto no 6.323, de 27 de dezembro de 2007. Lei nº 11.343, de 23 de agosto de 2006. Lei no 4.375, de 17 de agosto de 1964; e Decreto no 57.654, de 20 de janeiro de 1966. Lei no 4.737, de 15 de julho de 1965; e Lei no 9.096, de 19 de setembro de 1995. Lei no 6.815, de 19 de agosto de 1980; e Decreto no 86.715, de 10 de dezembro de 1981. Lei no 7.565, de 19 de dezembro de 1986; Lei no 9.614, de 5 de março de 1998; e Lei no 11.182, de 27 de setembro de 2005. Lei no 10.209, de 24 de março de 2001, e suas alterações; e Decreto no 3.525, de 26 de junho de 2000. Lei no 8.212, de 24 de julho de 1991; Lei no 8.213, de 24 de julho de 1991; Lei no 6.385, de 7 de dezembro de 1976; Lei no 9.656, de 3 de junho de 1998. Lei no 9.478, de 6 de agosto de 1997, art. 15, inciso V. Lei no 9.503, de 23 de setembro de 1997; Decreto no 2.613, de 3 de junho de 1998; Decreto no 6.366, de 30 de janeiro de 2008; e Lei no 11.705, de 19 de junho de 2008. Lei nº 9.537, de 11 de dezembro de 1997. Lei no 9.782, de 26 de janeiro de 1999. Lei no 9.933, de 20 de dezembro de 1999. Lei no 9.966, de 28 de abril de 2000. |
| 1.9.1.1.04.0.0 | Multas Previstas na Legisl. s/ Def. dos Direitos Difusos                     | Esta natureza é agregadora. Verificar os códigos de natureza de receita específicos.   |
| 1.9.1.1.04.0.1 | Multas Previstas na Legisl. s/ Def. dos Direitos Difusos - Principal         | Lei no 7.347, de 24 de julho de 1985, arts. 11 e 13; Lei no 7.853, de 24 de outubro de 1989; e Lei no 8.078, de 11 de setembro de 1990 – Código de Defesa do Consumidor.   |
| 1.9.1.1.06.0.0 | Multas por Danos Ambientais  | Esta natureza é agregadora. Verificar os códigos de natureza de receita específicos.   |
| 1.9.1.1.06.2.0 | Multas Judiciais por Danos Ambientais  | Esta natureza é agregadora. Verificar os códigos de natureza de receita específicos.   |
| 1.9.1.1.06.2.1 | Multas por Danos Ambientais - Principal                                      | Lei no 6.938, de 31 de agosto de 1981; Lei no 7.754, de 14 de abril de 1989; Lei no 7.797, de 10 de julho de 1989; Lei no 9.605, de 12 de fevereiro de 1998; e Decreto no 6.514, de 22 de julho de 2008, art. 13.  |
| 1.9.2.0.00.0.0 | Indenizações, Restituições e Ressarcimentos                                  | Esta natureza é agregadora. Verificar os códigos de natureza de receita específicos.   |
| 1.9.2.1.00.0.0 | Indenizações   | Portaria Conjunta STN/SOF/ME n° 16, de 11 de fevereiro de 2021.  |
| 1.9.2.1.01.0.0 | Indenizações por Danos Causados ao Patrimônio Público                        | Esta natureza é agregadora. Verificar os códigos de natureza de receita específicos.   |
| 1.9.2.1.01.0.1 | Ind. por Danos Causados ao Patrimônio Público - Principal                    | Lei no 10.406, de 10 de janeiro de 2002; e Lei no 5.869, de 11 de janeiro de 1973.   |
| 1.9.2.1.99.0.0 | Outras Indenizações  | Esta natureza é agregadora. Verificar os códigos de natureza de receita específicos.   |
| 1.9.2.1.99.0.1 | Outras Indenizações - Principal  | Art. 11, §§ 1º e 4º, da Lei nº 4.320, de 17 de março de 1964.  |
| 1.9.2.2.00.0.0 | Restituições   | Portaria Conjunta STN/SOF/ME n° 16, de 11 de fevereiro de 2021.  |
| 1.9.2.2.99.0.0 | Outras Restituições  | Esta natureza é agregadora. Verificar os códigos de natureza de receita específicos.   |
| 1.9.2.2.99.0.1 | Outras Restituições - Principal  | Art. 21, § 2º, da Lei nº 8472, de 7 de dezembro de 1993; Arts. 154, 195, 197, 244 e 365 do Decreto nº 3.048, de 6 de maio de 1999; e Arts. 48, 48-A e 49, do Decreto nº 6214, de 26 de setembro de 2007. Decreto nº 3.964, de 10 de outubro de 2001, art. 2º e Lei nº 8.080, de 1990, § 4º, art. 33, em decorrências de auditorias.  |
| 1.9.9.0.00.0.0 | Demais Receitas Correntes  | Esta natureza é agregadora. Verificar os códigos de natureza de receita específicos.   |
| 1.9.9.0.00.0.1 | Outras Receitas Correntes  | Portaria Conjunta STN/SOF/ME n° 16, de 11 de fevereiro de 2021.  |
| 1.9.9.03.0.0   | Compens. Financ. entre Reg. Geral e Regime Próprio Previd.                   | Esta natureza é agregadora. Verificar os códigos de natureza de receita específicos.   |
| 1.9.9.03.0.1   | Compens. Financ. entre Reg. Geral e Regime Próprio Previd. - Principal       | Art. 40, da Constituição Federal; Lei no 9.796, de 5 de maio de 1999; Lei no 9.783, de 28 de janeiro de 1999; Decreto no 3.112, de 6 de julho de 1999; e Decreto no 3.217 de 22 de outubro de 1999.  |
| 1.9.9.9.12.0.0 | Enc. Leg. Pela Ins. em Dívida Ativa e Rec. de Ônus de Suc.                   | Esta natureza é agregadora. Verificar os códigos de natureza de receita específicos.   |



|                |   |   |
|----------------|---|---|
| 1.9.9.9.12.1.0 | Encargos Legais pela Inscrição em Dívida Ativa  | Esta natureza é agregadora. Verificar os códigos de natureza de receita específicos.  |
| 1.9.9.9.12.1.1 | Encargos Legais pela Inscrição em Dívida Ativa - Principal                                | Decreto-Lei nº 1.025/1969, Decreto-Lei nº 1.437/1975 e Lei nº 7.711/1988  |
| 1.9.9.9.99.0.0 | Outras Receitas   | Esta natureza é agregadora. Verificar os códigos de natureza de receita específicos.  |
| 1.9.9.9.99.2.0 | Outras Receitas não Arrecadadas e não projetadas pela RFB - Primárias                     | Esta natureza é agregadora. Verificar os códigos de natureza de receita específicos.  |
| 1.9.9.9.99.2.1 | Outras Receitas - Primárias - Principal   | Art. 11, §§ 1º e 4º, da Lei nº 4.320, de 17 de março de 1964; Parágrafo único do art. 8º da Lei Complementar nº 101, de 4 de maio de 2000 - Lei de Responsabilidade Fiscal - LRF. |
| 1.9.9.9.99.2.2 | Outras Receitas - Primárias - Multas e Juros  | Vide código de receita principal.   |
| 1.9.9.9.99.2.3 | Outras Receitas - Primárias - Dívida Ativa  | Vide código de receita principal.   |
| 1.9.9.9.99.2.4 | Outras Receitas - Primárias - Dívida Ativa - Multas e Juros                               | Vide código de receita principal.   |
| 1.9.9.9.99.3.0 | Outras Receitas não Arrecadadas e não projetadas Pela RFB - Financeiras                   | Esta natureza é agregadora. Verificar os códigos de natureza de receita específicos.  |
| 1.9.9.9.99.3.1 | Outras Receitas - Financeiras - Principal   | Art. 11, §§ 1º e 4º, da Lei nº 4.320, de 17 de março de 1964; Parágrafo único do art. 8º da Lei Complementar nº 101, de 4 de maio de 2000 - Lei de Responsabilidade Fiscal - LRF. |
| 1.9.9.9.99.3.2 | Outras Receitas - Financeiras - Multas e Juros  | Vide código de receita principal.   |
| 2.0.0.0.00.0.0 | Receitas de Capital   | Lei nº 4.320, de 17 de março de 1964, § 1º do art. 11, com redação dada pelo Decreto-Lei nº 1.939, de 20 de maio de 1982.   |
| 2.1.0.0.00.0.0 | Operações de Crédito  | Esta natureza é agregadora. Verificar os códigos de natureza de receita específicos.  |
| 2.1.1.0.00.0.0 | Operações de Crédito - Mercado Interno  | Esta natureza é agregadora. Verificar os códigos de natureza de receita específicos.  |
| 2.1.1.2.00.0.0 | Operações de Crédito Contratuais - Mercado Interno  | Portaria Conjunta STN/SOF/ME nº 16, de 11 de fevereiro de 2021.   |
| 2.1.1.2.01.0.0 | Operações de Crédito Contratuais - Mercado Interno  | Esta natureza é agregadora. Verificar os códigos de natureza de receita específicos.  |
| 2.1.1.2.01.0.1 | Operações de Crédito Contratuais - Mercado Interno - Principal                            | Lei Complementar no 101, de 4 de maio de 2000   |
| 2.1.1.2.50.0.0 | Ope. de Crédito Internas para Programas de Educação                                       | Esta natureza é agregadora. Verificar os códigos de natureza de receita específicos.  |
| 2.1.1.2.50.0.1 | Ope. de Crédito Internas para Programas de Educação - Principal                           | Art. 32 e 33 da LC nº 101/2000  |
| 2.1.1.2.51.0.0 | Ope. de Crédito Internas para Programas de Saúde  | Esta natureza é agregadora. Verificar os códigos de natureza de receita específicos.  |
| 2.1.1.2.51.0.1 | Ope. de Crédito Internas para Programas de Saúde - Principal                              | Art. 32 e 33 da LC nº 101/2000  |
| 2.1.1.2.54.0.0 | Ope. de Cré. Internas p/ Pro. de Moder. da Adm. Pública                                   | Esta natureza é agregadora. Verificar os códigos de natureza de receita específicos.  |
| 2.1.1.2.54.0.1 | Ope. de Cré. Internas p/ Pro. de Moder. da Adm. Pública - Principal                       | Art. 32 e 33 da LC nº 101/2000  |
| 2.1.1.9.00.0.0 | Outras Operações de Crédito - Mercado Interno   | Portaria Conjunta STN/SOF/ME nº 16, de 11 de fevereiro de 2021.   |
| 2.1.1.9.99.0.0 | Outras Operações de Crédito - Mercado Interno - Principal                                 | Esta natureza é agregadora. Verificar os códigos de natureza de receita específicos.  |
| 2.1.1.9.99.0.1 | Outras Operações de Crédito - Mercado Interno   | Lei Complementar no 101, de 4 de maio de 2000   |
| 2.2.0.0.00.0.0 | Alienação de Bens   | Esta natureza é agregadora. Verificar os códigos de natureza de receita específicos.  |
| 2.2.1.0.00.0.0 | Alienação de Bens Móveis  | Esta natureza é agregadora. Verificar os códigos de natureza de receita específicos.  |
| 2.2.1.1.00.0.0 | Alienação de Títulos Mobiliários  | Portaria Conjunta STN/SOF/ME nº 16, de 11 de fevereiro de 2021.   |
| 2.2.1.1.01.0.0 | Alienação de Títulos, Valores Mobiliários e Aplicações Congêneres Temporárias             | Esta natureza é agregadora. Verificar os códigos de natureza de receita específicos.  |
| 2.2.1.1.01.0.1 | Alienação de Títulos, Valores Mobiliários e Aplicações Congêneres Temporárias - Principal | Arts. 17 a 19 da Lei nº 8.666, de 21 de junho de 1993, e Decreto nº 99.658, de 30 de outubro de 1990.   |
| 2.2.1.3.00.0.0 | Alienação de Bens Móveis e Semoventes   | Portaria Conjunta STN/SOF/ME nº 16, de 11 de fevereiro de 2021.   |
| 2.2.1.3.01.0.0 | Alienação de Bens Móveis e Semoventes   | Esta natureza é agregadora. Verificar os códigos de natureza de receita específicos.  |
| 2.2.1.3.01.0.1 | Alienação de Bens Móveis e Semoventes - Principal   | Arts. 17 a 19 da Lei nº 8.666, de 21 de junho de 1993, e Decreto nº 99.658, de 30 de outubro de 1990.   |
| 2.2.2.0.00.0.0 | Alienação de Bens Imóveis   | Esta natureza é agregadora. Verificar os códigos de natureza de receita específicos.  |
| 2.2.2.1.00.0.0 | Alienação de Bens Imóveis   | Portaria Conjunta STN/SOF/ME nº 16, de 11 de fevereiro de 2021.   |
| 2.2.2.1.01.0.0 | Alienação de Bens Imóveis em Geral  | Esta natureza é agregadora. Verificar os códigos de natureza de receita específicos.  |
| 2.2.2.1.01.0.1 | Alienação de Bens Imóveis em Geral - Principal  | Arts. 24 a 29 da Lei nº 9.636, de 15 de maio de 1998, e Lei nº 8.025, de 12 de abril de 1990.   |
| 2.4.0.0.00.0.0 | Transferências de Capital   | Esta natureza é agregadora. Verificar os códigos de natureza de receita específicos.  |
| 2.4.1.0.00.0.0 | Transferências da União e de suas Entidades   | Esta natureza é agregadora. Verificar os códigos de natureza de receita específicos.  |
| 2.4.1.1.00.0.0 | Transferências da União   | Portaria Conjunta STN/SOF/ME nº 16, de 11 de fevereiro de 2021.   |
| 2.4.1.1.50.0.0 | Transf. de Recursos SUS – Bloco de Manutenção das Ações e Serv. Púb. de Saúde             | Esta natureza é agregadora. Verificar os códigos de natureza de receita específicos.  |
| 2.4.1.1.50.1.0 | Transferência de Recursos do SUS – Atenção Primária                                       | Esta natureza é agregadora. Verificar os códigos de natureza de receita específicos.  |
| 2.4.1.1.50.1.1 | Transferência de Recursos do SUS – Atenção Primária - Principal                           | Art. 198 da CF, Art. 77 do ADCT; Lei Complementar nº 141, de 2012; e Nt Conjunta nº 11, de 2018 / CCONF-SUCON/FNS-MS; art 3º da Portaria MS nº 828/2020.                          |
| 2.4.1.1.50.2.0 | Transferência de Recursos do SUS – Atenção Especializada                                  | Esta natureza é agregadora. Verificar os códigos de natureza de receita específicos.  |
| 2.4.1.1.50.2.1 | Transferência de Recursos do SUS – Atenção Especializada - Principal                      | Art. 198 da CF, Art. 77 do ADCT; Lei Complementar nº 141, de 2012; e Nt Conjunta nº 11, de 2018 / CCONF-SUCON/FNS-MS; art 3º da Portaria MS nº 828/2020.                          |
| 2.4.1.1.50.3.0 | Transferência de Recursos do SUS – Vigilância em Saúde                                    | Esta natureza é agregadora. Verificar os códigos de natureza de receita específicos.  |
| 2.4.1.1.50.3.1 | Transferência de Recursos do SUS – Vigilância em Saúde - Principal                        | Art. 198 da CF, Art. 77 do ADCT; Lei Complementar nº 141, de 2012; e Nt Conjunta nº 11, de 2018 / CCONF-SUCON/FNS-MS; art 3º da Portaria MS nº 828/2020.                          |
| 2.4.1.1.50.4.0 | Transferência de Recursos do SUS – Assistência Farmacêutica                               | Esta natureza é agregadora. Verificar os códigos de natureza de receita específicos.  |
| 2.4.1.1.50.4.1 | Transferência de Recursos do SUS – Assistência Farmacêutica - Principal                   | Art. 198 da CF, Art. 77 do ADCT; Lei Complementar nº 141, de 2012; e Nt Conjunta nº 11, de 2018 / CCONF-SUCON/FNS-MS; art 3º da Portaria MS nº 828/2020.                          |
| 2.4.1.1.50.5.0 | Transferência de Recursos do SUS – Gestão do SUS  | Esta natureza é agregadora. Verificar os códigos de natureza de receita específicos.  |
| 2.4.1.1.50.5.1 | Transferência de Recursos do SUS – Gestão do SUS - Principal                              | Art. 198 da CF, Art. 77 do ADCT; Lei Complementar nº 141, de 2012; e Nt Conjunta nº 11, de 2018 / CCONF-SUCON/FNS-MS; art 3º da Portaria MS nº 828/2020.                          |
| 2.4.1.1.50.9.0 | Transferência de Recursos do SUS – Outros Programas                                       | Esta natureza é agregadora. Verificar os códigos de natureza de receita específicos.  |
| 2.4.1.1.50.9.1 | Transferência de Recursos do SUS – Outros Programas - Principal                           | Art. 198 da CF, Art. 77 do ADCT; Lei Complementar nº 141, de 2012; e Nt Conjunta nº 11, de 2018 / CCONF-SUCON/FNS-MS; art 3º da Portaria MS nº 828/2020.                          |
| 2.4.1.1.51.0.0 | Trans. de Rec. do SUS – Bloco de Estruturação da Rede de Serv. Púb. de Saúde              | Esta natureza é agregadora. Verificar os códigos de natureza de receita específicos.  |
| 2.4.1.1.51.1.0 | Transferência de Recursos do SUS – Atenção Primária                                       | Esta natureza é agregadora. Verificar os códigos de natureza de receita específicos.  |
| 2.4.1.1.51.1.1 | Transferência de Recursos do SUS – Atenção Primária - Principal                           | Art. 198 da CF, Art. 77 do ADCT; Lei Complementar nº 141, de 2012; e Nt Conjunta nº 11, de 2018 / CCONF-SUCON/FNS-MS; art 3º da Portaria MS nº 828/2020.                          |
| 2.4.1.1.51.2.0 | Transferência de Recursos do SUS - Atenção Especializada                                  | Esta natureza é agregadora. Verificar os códigos de natureza de receita específicos.  |
| 2.4.1.1.51.2.1 | Transferência de Recursos do SUS - Atenção Especializada - Principal                      | Art. 198 da CF, Art. 77 do ADCT; Lei Complementar nº 141, de 2012; e Nt Conjunta nº 11, de 2018 / CCONF-SUCON/FNS-MS; art 3º da Portaria MS nº 828/2020.                          |
| 2.4.1.1.51.9.0 | Transferência de Recursos do SUS – Outros Programas                                       | Esta natureza é agregadora. Verificar os códigos de natureza de receita específicos.  |
| 2.4.1.1.51.9.1 | Transferência de Recursos do SUS – Outros Programas - Principal                           | Art. 198 da CF, Art. 77 do ADCT; Lei Complementar nº 141, de 2012; e Nt Conjunta nº 11, de 2018 / CCONF-SUCON/FNS-MS; art 3º da Portaria MS nº 828/2020.                          |
| 2.4.1.2.00.0.0 | Transferências de Recursos do FNDE  | Portaria Conjunta STN/SOF/ME nº 16, de 11 de fevereiro de 2021.   |
| 2.4.1.2.50.0.0 | Transferências de Recursos Destinados a Programas de Educação                             | Esta natureza é agregadora. Verificar os códigos de natureza de receita específicos.  |
| 2.4.1.2.50.1.0 | Prog. de Apoio Transp. Escolar para Educ Básica - Caminho da Escola                       | Esta natureza é agregadora. Verificar os códigos de natureza de receita específicos.  |
| 2.4.1.2.50.1.1 | Prog. de Apoio Transp. Escolar Educ Básica - Cam da Escola - Principal                    | Legislação Específica   |
| 2.4.1.2.50.2.0 | Prog Nac de Reest e Aquis de Equip a Rede Esc Púb Educ Infantil - Proinfância             | Esta natureza é agregadora. Verificar os códigos de natureza de receita específicos.  |
| 2.4.1.2.50.2.1 | Prog Nac de Reest e Aquis de Equip a Rede Esc Púb - Proinfância - Principal               | Legislação Específica   |
| 2.4.1.2.50.9.0 | Outras Transferências Destinadas a Programas de Educação                                  | Esta natureza é agregadora. Verificar os códigos de natureza de receita específicos.  |
| 2.4.1.2.50.9.1 | Outras Transferências Dest a Programas de Educação - Principal                            | Legislação Específica   |
| 2.4.1.4.00.0.0 | Transferência de Convênios da União e de suas Entidades                                   | Portaria Conjunta STN/SOF/ME nº 16, de 11 de fevereiro de 2021.   |



|                |   |  |
|----------------|---|--|
| 2.4.1.4.50.0.0 | Transf. de Convênio da União Para O Sistema Único De Saúde – Sus                                    | Esta natureza é agregadora. Verificar os códigos de natureza de receita específicos. |
| 2.4.1.4.50.0.1 | Transf. de Conv. da União p/ o SUS - Principal  | Lei nº 8.666/93  |
| 2.4.1.4.51.0.0 | Transf. de Conv. da União Destinadas a Programas de Educação  | Esta natureza é agregadora. Verificar os códigos de natureza de receita específicos. |
| 2.4.1.4.51.0.1 | Transf. de Conv. da União Dest. a Pro. de Educação - Principal                                      | Lei nº 8.666/93  |
| 2.4.1.4.52.0.0 | Transf. de Conv. da União Dest. a Pro. de Saneamento Básico   | Esta natureza é agregadora. Verificar os códigos de natureza de receita específicos. |
| 2.4.1.4.52.0.1 | Transf. de Conv. da União Dest. a Pro. de San. Básico - Principal                                   | Lei nº 8.666/93  |
| 2.4.1.4.54.0.0 | Transf. de Conv. da União Dest. a Prog.de Infra-Est. em Transporte                                  | Esta natureza é agregadora. Verificar os códigos de natureza de receita específicos. |
| 2.4.1.4.54.0.1 | Transf. de Conv. da União Dest. a Prog.de Infra-Est. - Principal                                    | Lei nº 8.666/93  |
| 2.4.1.4.99.0.0 | Outras Transferências de Convênios da União   | Esta natureza é agregadora. Verificar os códigos de natureza de receita específicos. |
| 2.4.1.4.99.0.1 | Outras Transferências de Convênios da União - Principal   | Lei nº 8.666/93  |
|                |   |  |
| 2.4.1.9.00.0.0 | Outras Transferências da União e de suas Entidades  | Portaria Conjunta STN/SOF/ME nº 16, de 11 de fevereiro de 2021.                      |
| 2.4.1.9.99.0.0 | Outras Transferências da União  | Esta natureza é agregadora. Verificar os códigos de natureza de receita específicos. |
| 2.4.1.9.99.0.1 | Outras Transferências da União - Principal  | Lei nº 8.666/93  |
|                |   |  |
| 2.4.2.0.00.0.0 | Transf. dos Estados e do Distrito Federal e de suas Entidades                                       | Esta natureza é agregadora. Verificar os códigos de natureza de receita específicos. |
| 2.4.2.1.00.0.0 | Transf. de Recursos do SUS – SUS dos Estados e DF   | Portaria Conjunta STN/SOF/ME nº 16, de 11 de fevereiro de 2021.                      |
| 2.4.2.1.50.0.0 | Transferências de Recursos do Sistema Único de Saúde – SUS  | Esta natureza é agregadora. Verificar os códigos de natureza de receita específicos. |
| 2.4.2.1.50.0.1 | Transf. de Recursos do Sistema Único de Saúde – SUS - Principal                                     | Lei nº 8.666/93  |
|                |   |  |
| 2.4.2.2.00.0.0 | Transf. de Conv. dos Estados e do DF e de suas Entidades  | Portaria Conjunta STN/SOF/ME nº 16, de 11 de fevereiro de 2021.                      |
| 2.4.2.2.50.0.0 | Transf. de Conv. dos Estados para o Sistema Único de Saúde – SUS                                    | Esta natureza é agregadora. Verificar os códigos de natureza de receita específicos. |
| 2.4.2.2.50.0.1 | Transf. de Conv. dos Estados p/ o SUS - Principal   | Lei nº 8.666/93  |
| 2.4.2.2.51.0.0 | Transf. de Conv. dos Estados Destinadas a Programas de Educação                                     | Esta natureza é agregadora. Verificar os códigos de natureza de receita específicos. |
| 2.4.2.2.51.0.1 | Transf. de Conv. dos Estados Dest. a Pro. de Educação - Principal                                   | Lei nº 8.666/93  |
| 2.4.2.2.52.0.0 | Transf. de Conv. dos Estados Dest. a Pro. de Saneamento Básico                                      | Esta natureza é agregadora. Verificar os códigos de natureza de receita específicos. |
| 2.4.2.2.52.0.1 | Transf. de Conv. dos Est. Dest. a Pro. de Sanea. Básico - Principal                                 | Lei nº 8.666/93  |
| 2.4.2.2.54.0.0 | Transf. de Conv. dos Est. Dest. a Pro. de Infra-Est. em Transporte                                  | Esta natureza é agregadora. Verificar os códigos de natureza de receita específicos. |
| 2.4.2.2.54.0.1 | Transf. de Conv. dos Est. Dest. a Pro. de Infra. em Trans. - Principal                              | Lei nº 8.666/93  |
| 2.4.2.2.99.0.0 | Outras Transferências de Convênio dos Estados   | Esta natureza é agregadora. Verificar os códigos de natureza de receita específicos. |
| 2.4.2.2.99.0.1 | Outras Transferências de Convênio dos Estados - Principal   | Lei nº 8.666/93  |
|                |   |  |
| 2.4.2.9.00.0.0 | Outras Transferências de Recursos dos Estados   | Portaria Conjunta STN/SOF/ME nº 16, de 11 de fevereiro de 2021.                      |
| 2.4.2.9.51.0.0 | Transferências de Recursos Destinados a Programas de Educação                                       | Esta natureza é agregadora. Verificar os códigos de natureza de receita específicos. |
| 2.4.2.9.51.0.1 | Transf. de Recursos Destinados a Pro. de Edu - Principal  | Lei nº 8.666/93  |
| 2.4.2.9.99.0.0 | Outras Transferências dos Estados   | Esta natureza é agregadora. Verificar os códigos de natureza de receita específicos. |
| 2.4.2.9.99.0.1 | Outras Transferências dos Estados - Principal   | Lei nº 8.666/93  |
|                |   |  |
| 2.4.3.0.00.0.0 | Transferências dos Municípios e de suas Entidades   | Esta natureza é agregadora. Verificar os códigos de natureza de receita específicos. |
| 2.4.3.9.00.0.0 | Outras Transferências dos Municípios  | Portaria Conjunta STN/SOF/ME nº 16, de 11 de fevereiro de 2021.                      |
| 2.4.3.9.50.0.0 | Transferências de Municípios a Consórcios Públicos  | Esta natureza é agregadora. Verificar os códigos de natureza de receita específicos. |
| 2.4.3.9.50.0.1 | Transferências de Municípios a Consórcios Públicos - Principal                                      | Esta natureza é agregadora. Verificar os códigos de natureza de receita específicos. |
|                |   |  |
| 2.9.0.0.00.0.0 | Outras Receitas de Capital  | Esta natureza é agregadora. Verificar os códigos de natureza de receita específicos. |
| 2.9.9.0.00.0.0 | Demais Receitas de Capital  | Esta natureza é agregadora. Verificar os códigos de natureza de receita específicos. |
| 2.9.9.9.00.0.0 | Outras Receitas de Capital  | Portaria Conjunta STN/SOF/ME nº 16, de 11 de fevereiro de 2021.                      |
| 2.9.9.9.99.0.0 | Outras Receitas de Capital  | Esta natureza é agregadora. Verificar os códigos de natureza de receita específicos. |
| 2.9.9.9.99.0.1 | Outras Receitas de Capital - Principal  | Esta natureza é agregadora. Verificar os códigos de natureza de receita específicos. |
|                |   |  |
| 7.0.0.0.00.0.0 | Receitas Correntes - Intra-Orcamentarias  | Esta natureza é agregadora. Verificar os códigos de natureza de receita específicos. |
| 7.2.0.0.00.0.0 | Receitas de Contribuicoes - Intra-Orcamentarias   | Esta natureza é agregadora. Verificar os códigos de natureza de receita específicos. |
| 7.2.1.0.00.0.0 | Contribuições Sociais - Intra-Orcamentarias   | Esta natureza é agregadora. Verificar os códigos de natureza de receita específicos. |
| 7.2.1.5.00.0.0 | Contribuições para Regimes Próprios de Previdência e Sistema de Proteção Social Intra-Orcamentarias | Portaria Conjunta STN/SOF/ME nº 16, de 11 de fevereiro de 2021.                      |
| 7.2.1.5.01.0.0 | Contribuição do Servidor Civil  | Esta natureza é agregadora. Verificar os códigos de natureza de receita específicos. |
| 7.2.1.5.01.1.0 | Contribuição do Servidor Civil Ativo  | Esta natureza é agregadora. Verificar os códigos de natureza de receita específicos. |
| 7.2.1.5.01.1.2 | Contribuição do Servidor Civil Ativo - Multas e Juros   | Legislação Especifica  |
|                |   |  |
| 7.2.1.5.02.0.0 | Contribuição Patronal - Servidor Civil - Intra-Orcamentarias  | Esta natureza é agregadora. Verificar os códigos de natureza de receita específicos. |
| 7.2.1.5.02.1.0 | Contribuição Patronal - Servidor Civil Ativo  | Esta natureza é agregadora. Verificar os códigos de natureza de receita específicos. |
| 7.2.1.5.02.1.1 | Contribuição Patronal - Servidor Civil Ativo - Principal  | Legislação Especifica  |
| 7.2.1.5.02.1.2 | Contribuição Patronal - Servidor Civil Ativo - Multas e Juros                                       | Legislação Especifica  |
|                |   |  |
| 7.2.1.5.51.0.0 | Contribuição Patronal - Parcelamentos   | Esta natureza é agregadora. Verificar os códigos de natureza de receita específicos. |
| 7.2.1.5.51.1.0 | Contribuição Patronal - Servidor Civil Ativo - Parcelamentos  | Esta natureza é agregadora. Verificar os códigos de natureza de receita específicos. |
| 7.2.1.5.51.1.1 | Contribuição Patronal - Servidor Civil Ativo - Parcelamentos - Principal                            | Legislação Especifica  |
|                |   |  |
| 7.9.9.01.0.1   | Receitas Decor. de Aporte Periódico p/ Amort. Déficit Atuarial - Principal                          | Legislação Especifica  |





# Prefeitura Municipal de Tamandaré

AV. JOSÉ BEZERRA SOBRINHO - CNPJ:01596018/0001-60

Orçamento Programa - Exercício de 2024

## TABELA EXPLICATIVA - EVOLUÇÃO DA RECEITA

(Inc.III, Art.22º)

Page 1

Lei: 625, Data: 28/11/2022

| Codigo      | Discriminação                         | Receita Arrecadada |      |      | Receita Prevista |                |
|-------------|---------------------------------------|--------------------|------|------|------------------|----------------|
|             |                                       | 2020               | 2021 | 2022 | 2023             | 2024           |
| 1000.00.0.0 | RECEITAS CORRENTES.                   |                    |      |      |                  |                |
| 1100.00.0.0 | IMPOSTOS, TAXAS E CONTRIBUIÇÕES DE ME |                    |      |      | 24.639.000,00    | 28.427.950,00  |
| 1200.00.0.0 | CONTRIBUIÇÕES                         |                    |      |      | 2.975.000,00     | 2.220.000,00   |
| 1300.00.0.0 | RECEITA PATRIMONIAL                   |                    |      |      | 291.000,00       | 773.000,00     |
| 1600.00.0.0 | RECEITA DE SERVIÇOS                   |                    |      |      |                  | 2.000,00       |
| 1700.00.0.0 | TRANSFERÊNCIAS CORRENTES              |                    |      |      | 83.325.612,51    | 91.946.252,00  |
| 1900.00.0.0 | OUTRAS RECEITAS CORRENTES             |                    |      |      | 264.000,00       | 4.436.000,00   |
|             | Sub Total                             | 0,00               | 0,00 | 0,00 | 111.494.612,51   | 127.805.202,00 |
| 2000.00.0.0 | RECEITAS DE CAPITAL                   |                    |      |      |                  |                |
| 2400.00.0.0 | TRANSFERÊNCIAS DE CAPITAL             |                    |      |      | 17.685.000,00    | 3.065.000,00   |
|             | Sub Total                             | 0,00               | 0,00 | 0,00 | 17.685.000,00    | 3.065.000,00   |
| 7000.00.0.0 | RECEITAS CORRENTES. (INTRA)           |                    |      |      |                  |                |
|             | Sub Total                             | 0,00               | 0,00 | 0,00 | 0,00             | 0,00           |
| 8000.00.0.0 | RECEITAS DE CAPITAL (INTRA)           |                    |      |      |                  |                |
|             | Sub Total                             | 0,00               | 0,00 | 0,00 | 0,00             | 0,00           |
| 9000.00.0.0 | (R) DEDUCOES DA RECEITA               |                    |      |      |                  |                |
| 9500.00.0.0 | (R) DEDUÇÕES DO FUNDEB                |                    |      |      | -8.129.612,51    | -8.870.202,00  |
|             | Sub Total                             | 0,00               | 0,00 | 0,00 | -8.129.612,51    | -8.870.202,00  |





**Prefeitura Municipal de Tamandaré**

AV. JOSÉ BEZERRA SOBRINHO - CNPJ:01596018/0001-60

Orçamento Programa - Exercício de 2024

**TABELA EXPLICATIVA - EVOLUÇÃO DA RECEITA**

(Inc.III, Art.22º)

Page 2

Lei: 625, Data: 28/11/2022

| Codigo       | Discriminação                      | Receita Arrecadada |             |             | Receita Prevista      |                       |
|--------------|------------------------------------|--------------------|-------------|-------------|-----------------------|-----------------------|
|              |                                    | 2020               | 2021        | 2022        | 2023                  | 2024                  |
| 9990.00.0.0  | RECURSOS ARRECADADOS EM EXERCÍCIOS |                    |             |             |                       |                       |
|              | Sub Total                          | 0,00               | 0,00        | 0,00        | 0,00                  | 0,00                  |
| <b>TOTAL</b> |                                    | <b>0,00</b>        | <b>0,00</b> | <b>0,00</b> | <b>121.050.000,00</b> | <b>122.000.000,00</b> |

ISAÍAS HONORATO DA SILVA MARQUES  
PREFEITO

JOSAFÁ DE FRANÇA VERCOSA  
SEC. DE ADMINISTRAÇÃO E FINANÇAS





# Prefeitura Municipal de Tamandaré

AV. JOSÉ BEZERRA SOBRINHO - CNPJ:01596018/0001-60

Orçamento Programa - Exercício de 2024

## TABELA EXPLICATIVA - EVOLUÇÃO DA DESPESA

(Inc. III, Art. 22)

Page 1

Lei: 625, Data: 28/11/2022

| Codigo                         | Discriminação              | DESPESA        |                       |                       |
|--------------------------------|----------------------------|----------------|-----------------------|-----------------------|
|                                |                            | Realizada 2022 | Fixada 2023           | Prevista 2024         |
| <b>DESPESAS CORRENTES</b>      |                            |                |                       |                       |
| 3 1                            | PESSOAL E ENCARGOS SOCIAIS |                | 61.387.000,00         | 64.164.000,00         |
| 3 2                            | JUROS E ENCARGOS DA DÍVIDA |                | 50.000,00             | 100,00                |
| 3 3                            | OUTRAS DESPESAS CORRENTES  |                | 35.004.565,56         | 47.633.900,00         |
|                                | Sub Total                  | 0,00           | 96.441.565,56         | 111.798.000,00        |
| <b>DESPESAS DE CAPITAL</b>     |                            |                |                       |                       |
| 4 4                            | INVESTIMENTOS              |                | 19.724.934,44         | 6.965.000,00          |
| 4 6                            | AMORTIZAÇÃO DA DÍVIDA      |                | 3.849.500,00          | 2.048.000,00          |
|                                | Sub Total                  | 0,00           | 23.574.434,44         | 9.013.000,00          |
| <b>RESERVA DE CONTINGÊNCIA</b> |                            |                |                       |                       |
| 9 9                            | RESERVA DE CONTINGÊNCIA    |                | 1.034.000,00          | 1.189.000,00          |
|                                | Sub Total                  | 0,00           | 1.034.000,00          | 1.189.000,00          |
|                                | <b>TOTAL</b>               | <b>0,00</b>    | <b>121.050.000,00</b> | <b>122.000.000,00</b> |

ISAÍAS HONORATO DA SILVA MARQUES  
PREFEITO

JOSAFÁ DE FRANÇA VERCOSA  
SEC. DE ADMINISTRAÇÃO E FINANÇAS



Documento Assinado Digitalmente por: ISAÍAS HONORATO DA SILVA MARQUES  
Acesse em: <https://eccc.tce.pe.gov.br/epp/validaDoc.seam> Código do documento: 4c1b9dce-c172-4d16-a12b-bea6bc4382920



# Prefeitura Municipal de Tamandaré

AV. JOSÉ BEZERRA SOBRINHO - CNPJ:01596018/0001-60

Orçamento Programa - Exercício de 2024



Documento Assinado Digitalmente por: ISAIAS HONORATO DA SILVA MARQUES

Assinado em: 17/04/2024

Leitura: 17/04/2024

## TABELA EXPLICATIVA - DEMONSTRAÇÃO DA DESPESA POR PROGRAMA

| Código | Discriminação   | Valor                 |
|--------|---|-----------------------|
| 0001   | Apoio a Cultura no Município  | 2.500.000,00          |
| 0010   | Ação Legislativa  | 7.482.000,00          |
| 0401   | Gestão Administrativa do Município  | 4.761.500,00          |
| 0403   | Reservas  | 1.189.000,00          |
| 0404   | Gestão Administrativa do Município  | 11.222.114,71         |
| 0405   | CONSÓRCIO INTERMUNICIPAL DA MATA SUL                                      | 684.000,00            |
| 0801   | Gestão Técnica e Administrativa da Política de Assistência Social         | 2.206.000,00          |
| 0803   | Assistência Social e Cidadania  | 2.555.500,00          |
| 0805   | Gestão Técnica e Adiministrativa do Fundo Municipal de Assistência Social | 270.000,00            |
| 0807   | Promoção e Defesa dos Direitos da Criança e do Adolescente                | 25.000,00             |
| 1001   | Gestão da Secretaria Municipal de Saúde                                   | 20.000,00             |
| 1002   | Gestão da Política de Saúde   | 4.035.000,00          |
| 1003   | Atenção Primária à Saúde da População                                     | 4.608.000,00          |
| 1004   | Segurança Alimentar e Nutricional na Saúde                                | 25.000,00             |
| 1005   | Atenção Especializada à Saude da População                                | 8.489.130,37          |
| 1006   | Assistência Farmacêutica  | 2.600.000,00          |
| 1007   | Vigilância em Saúde   | 705.000,00            |
| 1008   | Promoção de Campanhas de Vacinação  | 10.000,00             |
| 1202   | Promoção e Qualificação do ensino Especial                                | 20.000,00             |
| 1203   | Promoção e Qualificação do ensino de Jovens e Adultos                     | 25.000,00             |
| 1204   | Melhoria da Qualidade na Educação Infantil                                | 11.929.663,23         |
| 1205   | Promoção e Qualificação do Ensino Fundamental                             | 18.390.605,49         |
| 1214   | Gestão Técnica e Administrativa da Secretaria Municipal de Educação       | 5.378.000,00          |
| 1215   | Qualidade de Ensino   | 8.552.904,55          |
| 1216   | Gestão e Controle Social  | 130.000,00            |
| 1302   | Promoção do Turismo no Município  | 35.000,00             |
| 1303   | Apoio a Cultura no Minicípio  | 2.459.376,65          |
| 1304   | Promoção do Esporte   | 180.000,00            |
| 1501   | Ações da Secretaria de Infraestrutura                                     | 4.850.000,00          |
| 1502   | Ampliação e Melhoria da Infraestrutura Urbana                             | 1.667.950,00          |
| 1503   | Construção, Recuperação, Ampliação e Conservação de Espaços Públicos      | 320.000,00            |
| 1504   | Iluminação Pública  | 570.000,00            |
| 1505   | Saneamento Básico   | 170.000,00            |
| 1507   | Infraestrutura de Transportes   | 929.000,00            |
| 1508   | Serviços Públicos   | 3.920.000,00          |
| 1509   | Construção e Melhoria de Habitações                                       | 20.000,00             |
| 1802   | Preservação e Conservação Ambiental                                       | 1.525.255,00          |
| 2001   | Gestao da Secretaria de Agricultura                                       | 880.000,00            |
| 2002   | Promoção da Produção Agrícola   | 160.000,00            |
| 2003   | Gestão do Fundo Municipal do Idoso  | 15.000,00             |
| 2004   | Gestão do Programa Cozinha Comunitária                                    | 25.000,00             |
| 9000   | OPERAÇÕES ESPECIAIS   | 3.200,00              |
| 9001   | GESTÃO ADMINISTRATIVA CONDOMAR  | 64.800,00             |
| 9010   | PROGRAMA CONSORCIAL DE SAÚDE E MEDICINA DO TRABALHO - NISMI               | 6.240.000,01          |
| 9030   | PROGRAMA CONSORCIAL DE ILUMINAÇÃO PÚBLICA - NIIP                          | 76.000,00             |
| 9060   | PROGRAMA CONSORCIAL DE DESENVOLVIMENTO DA EDUCAÇÃO - NIDE                 | 75.999,99             |
|        | <b>TOTAL</b>  | <b>122.000.000,00</b> |

ISAIAS HONORATO DA SILVA MARQUES  
PREFEITO

JOSAFÁ DE FRANÇA VERCOSA  
SEC. DE ADMINISTRAÇÃO E FINANÇAS



**TABELA EXPLICATIVA - RELAÇÃO DE PROJETOS**

| Código | Discriminação  | Valor        |
|--------|--|--------------|
| 1001   | AMPLIAÇÃO E RESTAURAÇÃO DO PRÉDIO DA CÂMARA  | 500.000,00   |
| 1002   | REEQUIPAMENTO DA UNIDADE   | 250.000,00   |
| 1003   | AQUISIÇÃO DE MÓVEIS, MAQUINAS E EQUIPAMENTOS PARA O GABINETE DO PREFEITO   | 10.000,00    |
| 1004   | AQUISIÇÃO DE MÓVEIS, MÁQUINAS E EQUIPAMENTOS PARA A SECRETARIA DE ADMININSTRÇÃO E FINANÇAS                               | 24.100,00    |
| 1005   | AQUISIÇÃO DE MÓVEIS, MÁQUINAS E QIPAMENTOS PARA A SECRETARIA DE CULTURA E TURISMO, INSTR. MUSICAIS, BIBLIOTECA E OUTROS  | 10.000,00    |
| 1006   | AQUISIÇÃO E MÓVEIS, MÁQUINAS E EQUIPAMENTOS PARA A SECRETARIA DE INFRAESTRURA  | 70.000,00    |
| 1007   | CONTRUÇÃO, AMPLIAÇÃO E RESTAURAÇÃO DE PRÉDIOS PÚBLICOS   | 10.000,00    |
| 1008   | EXECUÇÃO DE OBRAS EM CONTEÇÃO, MUROS, ESCADARIAS CANALETAS E OUTRAS OBRAS AFIM   | 244.950,00   |
| 1009   | AMPLIAÇÃO E MELHORIA DO SISTEMA VIÁRIO E PAVIMENTAÇÕES   | 1.343.000,00 |
| 1010   | EXEC. OBRAS EM DIV. ÁREAS/ESPAÇOS PUBL. INCL. PRAÇAS, JARDINS CEMITÉRIOS, BANHEIROS, FEIRAS, CLUBES, ATERRO E OUTROS     | 170.000,00   |
| 1011   | AMPLIAÇÃO E QUALIFICAÇÃO DA ILUMINAÇÃO PÚBLICA NO MUNICÍPIO  | 20.000,00    |
| 1012   | EXECUÇÃO DE OBRAS DE SANEAMENTO URBANO   | 20.000,00    |
| 1014   | EXECUÇÃO DE OBRAS DE INFRAESTRUTURA DE TRANSPORTES, ESTR. VICINAIS, PONTES , PASSAGENS MOLHADAS, ABRIGOS E OUTROS        | 50.000,00    |
| 1016   | CONTRUÇÃO DE UNIDADES HABITACIONAIS, INCLUSIVE AÇÕES DA EMENDA ADITIVA 04-2021   | 20.000,00    |
| 1017   | IMPLANTAÇÃO DE QUIOSQUES, PROJETO ORLA   | 150.000,00   |
| 1018   | ILUMINAÇÃO PÚBLICA, PROJETO ORLA DA BARRA  | 50.000,00    |
| 1019   | AQUISIÇÃO DE EQUIPAMENTOS PARA A SECRETARIA DE AGRICULTURA   | 10.000,00    |
| 1020   | AQUISIÇÃO DE EQUIPAMENTOS PARA A SECRETARIA DE MEIO AMBIENTE   | 10.000,00    |
| 1021   | ESTRUTURAÇÃO, ADEQUAÇÃO E AMPLIAÇÃO DA REDE DE VIGILÂNCIA EM SAÚDE   | 20.000,00    |
| 1025   | AQUISIÇÃO DE ÔNIBUS ESCOLAR  | 270.000,00   |
| 1031   | CONSTRUÇÃO, REFORMA E AMPLIAÇÃO DE ESCOLAS, QUADRAS E BIBLIOTECAS, NAS UNIDADES EDUCACIONAIS DO ENSINO FUNDAMENTAL       | 973.263,38   |
| 1032   | FORNECER VEÍCULOS, MOBILIAS E EQUIPAMENTOS ÀS UNIDADES EDUCACIONAIS DO ENSINO FUNDAMENTAL                                | 420.000,00   |
| 1033   | CONSTRUÇÃO, REFORMA E AMPLIAÇÃO DE ESCOLAS, QUADRAS E BIBLIOTECAS, ÀS UNIDADES DO ENSINO FUNDAMENTAL COM O FUNDEB        | 52.000,00    |
| 1034   | FORNECER VEÍCULOS, MOBILIAS E EQUIPAMENTOS ÀS UNIDADES EDUCACIONAIS COM RECURSO DO FUNDEB                                | 500.000,00   |
| 1044   | AQUISIÇÃO DE EQUIPAMENTOS PARA INCLUSÃO DIGITAL  | 80.600,00    |
| 1049   | AQUISIÇÃO DE MÓVEIS, MÁQUINAS, E QIPAMENTOS DIVERSOS   | 190.000,00   |
| 1050   | PARTICIPAÇÃO NOS INCENTIVOS DO CONSORCIO DE MUNICÍPIO  | 10.000,00    |
| 1052   | AQUISIÇÃO DE MÓVEIS, MÁQUINAS E EQUIPAMENTOS DIVERSOS PARA O FUNDO MUNICIPAL DE SAÚDE                                    | 5.000,00     |
| 1053   | ENFRENTAMENTO DE EMERGÊNCIA COVID-19 NA ÁREA DA SAÚDE  | 5.000,00     |
| 1054   | CONSTRUÇÃO, REFORMA, AMPLIAÇÃO E/OU RESTAURAÇÃO DE UNIDADES DE SAÚDE   | 25.000,00    |
| 1055   | AQUISIÇÃO DE MÓVEIS, MÁQUINAS, VEÍCULOS E EQUIPAMENTOS DIVERSOS  | 515.000,00   |
| 1056   | AQUISIÇÃO DE MÓVEIS, MÁQUINAS, VEÍCULOS E EQUIPAMENTOS DIVERSOS  | 95.000,00    |
| 1057   | CONSTRUÇÃO, REFORMA, AMPLIAÇÃO E/OU RESTAURAÇÃO DE UNIDADES DE SAÚDE   | 14.000,00    |
| 1059   | ESTRUTURAÇÃO E IMPLANTAÇÃO DA USINA DE COMPOSTAGEM   | 10.000,00    |
| 1060   | IMPLEMENTAÇÃO E CONTRUÇÃO DE CICLOVIAS   | 50.000,00    |
| 1061   | AQUISIÇÃO DE MÓVEIS, MÁQUINAS, VEÍCULOS E EQUIPAMENTOS DIVERSOS PARA CONSELHO MUNICIPAL DE EDUCAÇÃO, CONSELHO DE ALIMENT | 105.000,00   |
| 1062   | AQUISIÇÃO DE MÓVEIS, MÁQUINAS, VEÍCULOS E EQUIPAMENTOS DIVERSOS PARA A GESTÃO DA SECRETARIA DE EDUCAÇÃO                  | 50.000,00    |
| 1063   | AQUISIÇÃO DE MÓVEIS, MÁQUINAS, VEÍCULOS E EQUIPAMENTOS DIVERSOS PARA O FMI   | 5.000,00     |
| 1064   | CONSTRUÇÃO E AQUISIÇÃO DE MÓVEIS, MÁQUINAS E EQUIPAMENTOS DIVERSOS PARA O PROGRAMA COZINHA COMUNITÁRIA                   | 1.000,00     |
| 1201   | AQUISIÇÃO DE MÓVEIS, MÁQUINAS, VEÍCULOS E EQUIPAMENTOS DIVERSOS PARA A EDUCAÇÃO INFANTIL                                 | 100.000,00   |
| 1202   | CONSTRUÇÃO, REFORMA E AMPLIAÇÃO DE ESCOLAS, QUADRAS E BIBLIOTECAS, NAS UNIDADES EDUCACIONAIS DO ENSINO INFANTIL          | 500.000,00   |
| 1900   | MODERNIZAÇÃO, REFORMA, E/OU AMPLIAÇÃO DA ESTRUTURA FÍSICA - SEDE CONDOMAR  | 400,00       |
| 1901   | AQUISIÇÃO DE VEÍCULOS, MÓVEIS, MÁQUINAS E EQUIP. DIVERSOS PARA O CONDOMAR  | 800,00       |
| 1902   | AQUISIÇÃO DE MÓVEIS, MÁQUINAS E EQUIPAMENTOS DIVERSOS PARA O NISMI   | 1.834,39     |
| 1903   | INFRAESTRUTURA DO PARQUE DE ILUMINAÇÃO PÚBLICA - NIIP  | 221,83       |
| 1904   | AQUISIÇÃO DE MÓVEIS, MÁQUINAS E EQUIPAMENTOS DIVERSOS PARA O NIIP  | 295,77       |



**Prefeitura Municipal de Tamararé**

AV. JOSÉ BEZERRA SOBRINHO - CNPJ:01596018/0001-60

Orçamento Programa - Exercício de 2024



Documento Assinado Digitalmente por: ISAIAS HONORATO DA SILVA MARQUES  
Acesse em: <https://sistema://sistema/ppp/validarDoc.seam> Código do documento: 4c1b9dce-c172-4d16-a12b-bcabc4382920

Page: 2  
Lei: , Data:

**TABELA EXPLICATIVA - RELAÇÃO DE PROJETOS**

| Código | Discriminação   | Valor        |
|--------|---|--------------|
| 1907   | AQUISIÇÃO DE MÓVEIS, MÁQUINAS E EQUIPAMENTOS DIVERSOS PARA O NIDE | 415,80       |
| Total  |   | 6.961.881,16 |

ISAIAS HONORATO DA SILVA MARQUES  
PREFEITO

JOSAFÁ DE FRANÇA VERCOSA  
SEC. DE ADMINISTRAÇÃO E FINANÇAS



# Prefeitura Municipal de Tamandaré

AV. JOSÉ BEZERRA SOBRINHO - CNPJ:01596018/0001-60

Orçamento Programa - Exercício de 2024



Página 1

Lei: , Data: / /

## TABELA EXPLICATIVA - RELAÇÃO DE ATIVIDADES

| Código | Discriminação  | Valor        |
|--------|--|--------------|
| 2001   | CONTRIBUIÇÃO PREVIDENCIÁRIA E FGTS   | 850.000,00   |
| 2002   | MANUTENÇÃO DA VERBA INDENIZATÓRIA  | 92.000,00    |
| 2003   | MANUTENÇÃO DAS ATIVIDADES ADMINISTRATIVAS  | 4.200.000,00 |
| 2004   | MANUTENÇÃO DAS ATIVIDADES LEGISLATIVAS   | 1.380.000,00 |
| 2005   | MANUTENÇÃO DO CONTROLE INTERNO   | 210.000,00   |
| 2006   | APOIO AS ATIVIDADES FESTIVAS E FOLCLÓRICAS DO MUNICÍPIO E OUTRAS.  | 2.500.000,00 |
| 2007   | GESTÃO DE ATIVIDADES DO GABINETE E REPRESENTAÇÃO SOCIAL DO PREFEITO  | 3.570.500,00 |
| 2008   | GESTÃO DAS ATIVIDADES DE PROCURADORIA GERAL  | 790.000,00   |
| 2009   | GESTÃO DAS ATIVIDADES DO CONTROLE INTERNO  | 328.000,00   |
| 2010   | DIVULGAÇÃO INSTITUCIONAL EM MEIOS DE COMUNICAÇÃO EM GERAL  | 63.000,00    |
| 2011   | GESTÃO DAS ATIVIDADES DA SECRETARIA DE ADMINISTRAÇÃO E FINANÇAS  | 4.900.090,00 |
| 2012   | CONTRIBUIÇÕES PATRONAIS DA SECRETARIA DE ADMINISTRAÇÃO E FINANÇAS  | 2.550.000,00 |
| 2015   | CONTRIBUIÇÃO A CONSÓRCIOS E COOPERAÇÃO TÉCNICA E FINANCEIRA COM ENTES FEDERADOS  | 804.745,00   |
| 2017   | CONTRIBUIÇÃO PARA FORMAÇÃO DO PASEP  | 591.179,70   |
| 2018   | RESERVA DE CONTIGÊNCIA   | 1.189.000,00 |
| 2019   | GESTÃO DAS ATIVIDADES DA SECRETARIA DE CULTURA E TURISMO   | 2.424.376,60 |
| 2020   | MANUTENÇÃO DAS AÇÕES DA SECRETARIA DE CULTURA E TURISMO, E DA BIBLIOTECA, CASA DO ARTESÃO, FORTE E OUTRAS AÇÕES DO TUR | 30.000,00    |
| 2021   | AÇÕES DE APOIO E PROMOÇÃO AO TURISMO, INCLUSIVE AÇÕES DA EMENDA ADITIVA 02-2021  | 10.000,00    |
| 2023   | APOIO AS ATIVIDADES ESPORTIVAS NO MUNICÍPIO COMO REALIZAÇÃO DO PRAIA COM ESPORTE E LAZER, E AO DESPORTO AMADOR         | 180.000,00   |
| 2024   | GESTÃO DAS ATIVIDADES DA SECRETARIA DE INFRAESTRUTURA  | 4.800.000,00 |
| 2028   | MANUTENÇÃO E CONSERVAÇÃO DE ESPAÇOS E EQUIPAMENTOS PÚBLICOS, PRAÇAS, PARQUES, JARDINS, CEMITÉRIOS, CLUBES E OUTROS     | 20.000,00    |
| 2029   | MANUTENÇÃO DA ILUMINAÇÃO PÚBLICA DO MUNICÍPIO  | 500.000,00   |
| 2033   | MANUTENÇÃO DOS SERVIÇOS PÚBLICOS DIVERSOS, LIMPEZA URBANA, SERVIÇOS DE CEMITÉRIOS, COLETA DE LIXO E OUTROS             | 3.900.000,00 |
| 2034   | PARTICIPAÇÃO NA MANUTENÇÃO DE CONSÓRCIO - ATERRO SANITÁRIO   | 150.000,00   |
| 2035   | MANUTENÇÃO DAS AÇÕES DA SECRETARIA DE AGRICULTURA  | 870.000,00   |
| 2036   | FOMENTAR E PROMOVER A PRODUÇÃO VEGETAL   | 10.000,00    |
| 2037   | FOMENTAR E PROMOVER A PRODUÇÃO ANIMAL  | 10.000,00    |
| 2042   | MANUTENÇÃO DAS AÇÕES DA SECRETARIA DE MEIO AMBIENTE  | 1.130.000,00 |
| 2043   | AÇÕES DE PRESERVAÇÃO E CONSERVAÇÃO AMBIENTAL   | 120.000,00   |
| 2044   | APOIO TÉCNICO E ADMINISTRATIVO ÀS AÇÕES DA SECRETARIA MUNICIPAL DE ASSISTÊNCIA SOCIAL                                  | 1.699.000,00 |
| 2045   | MANUTENÇÃO DOS CONSELHOS TUTELARES DE TAMANDARÉ  | 497.000,00   |
| 2046   | DESENVOLVIMENTO E GESTÃO DO PROGRAMA BOLSA FAMÍLIA   | 213.000,00   |
| 2049   | ENFRENTAMENTO DAS SITUAÇÕES EMERGENCIAIS DECORRENTES DA PANDEMIA COVID-19 - APOIO ÀS FAMÍLIAS                          | 16.000,00    |
| 2050   | MANUTENÇÃO DAS AÇÕES E PROJETOS DE POLÍTICAS PÚBLICAS PARA A JUVENTUDE   | 5.000,00     |
| 2051   | BLOCO DE PROTEÇÃO SOCIAL BÁSICA  | 699.000,00   |
| 2052   | BENEFÍCIOS EVENTUAIS   | 426.000,00   |
| 2053   | PROGRAMA PRIMEIRA INFÂNCIA - CRIANÇA FELIZ   | 326.000,00   |
| 2054   | MANUT CONSELHOS MUNICIPAIS VINC. ASSIST. SOCIAL, INCLUSIVE AÇÕES DA EMENDA ADITIVA 01-2021                             | 10.000,00    |
| 2056   | APOIO TÉCNICO E ADMINISTRATIVO ÀS AÇÕES DO FUNDO MUNICIPAL DE ASSISTÊNCIA SOCIAL                                       | 80.000,00    |
| 2057   | APOIO TÉCNICO E ADMINISTRATIVO AO FUNDO MUNICIPAL DE PROMOÇÃO E DEFESA DA CRIANÇA E DO ADOLESCENTE                     | 15.000,00    |
| 2058   | DESENVOLVIMENTO A POLÍTICA DE PROMOÇÃO DE DEFESA DOS DIREITOS DA CRIANÇA E DO ADOLESCENTE                              | 10.000,00    |
| 2059   | MANUTENÇÃO DAS AÇÕES DA SECRETARIA MUNICIPAL DE SAÚDE  | 20.000,00    |
| 2061   | GESTÃO DAS AÇÕES DA POLÍTICA MUNICIPAL DE SAÚDE  | 4.000.000,00 |
| 2062   | MANUT. QUALIF. FORTALECIMENTO DA REDE DE ATENÇÃO PRIMÁRIA, INCLUSIVE AÇÕES DA EMENDA ADITIVA 03-2021                   | 4.043.000,00 |
| 2063   | IMPLANTAÇÃO DO LABORATÓRIO REGIONAL DE PRÓTESE DENTÁRIA (LRPD)   | 5.000,00     |
| 2064   | MANUTENÇÃO DAS AÇÕES DE ALIMENTAÇÃO E NUTRIÇÃO   | 25.000,00    |
| 2065   | MANUTENÇÃO E QUALIFICAÇÃO DA REDE ESPECIALIZADA DE SAÚDE   | 8.365.130,37 |
| 2066   | DESENVOLVIMENTO DA POLÍTICA DA ASSISTÊNCIA FARMACÉUTICA  | 2.600.000,00 |

Documento Assinado Digitalmente por: ISAIAS HONORATO DA SILVA MARQUES  
Acesse em: <https://sigce.prefeitura.tamandare.pr.gov.br/cebs/validarDocumento?docId=17244161231382020>



TABELA EXPLICATIVA - RELAÇÃO DE ATIVIDADES

| Código | Discriminação   | Valor         |
|--------|---|---------------|
| 2067   | MANUTENÇÃO DAS AÇÕES DE PROMOÇÃO E PREVENÇÃO EM VIGILÂNCIA SANITÁRIA E EM SAÚDE DO TRABALHADOR      | 120.000,00    |
| 2069   | MANUTENÇÃO DAS AÇÕES DE PROMOÇÃO E PREVENÇÃO EM VIGILÂNCIA EPIDEMIOLÓGICA                           | 565.000,00    |
| 2070   | ENFRENTAMENTO DE EMERGÊNCIA COVID-19 NA ÁREA DA SAÚDE   | 25.000,00     |
| 2072   | PROMOÇÃO DE CAMPANHAS DE VACINAÇÃO, ATRAVÉS DE DESPESAS DE CUSTEIO                                  | 10.000,00     |
| 2076   | SUBVENÇÃO MANTENEDORA ASSOCIAÇÃO PADRE ENZO   | 800.000,00    |
| 2077   | SUBVENÇÃO MANTENEDORA À ESCOLA SANTA TEREZINHA DO MENINO JESUS                                      | 750.000,00    |
| 2083   | REMUNERAÇÃO DOS PROFISSIONAIS DA EDUCAÇÃO EM PLENO EXERCÍCIO NAS ESCOLAS COM RECURSOS DO FUNDEB 70% | 14.586.000,00 |
| 2084   | MANTER O FUNCIONAMENTO DAS ESCOLAS DO ENSINO FUNDAMENTAL COM RECURSOS DO FUNDEB 30%                 | 1.769.005,40  |
| 2099   | APOIO TÉCNICO E ADMINISTRATIVO AS AÇÕES DE CUSTEIO DA SECRETARIA MUNICIPAL DE EDUCAÇÃO              | 6.024.000,00  |
| 2100   | FARDAMENTO LEGAL E OUTROS   | 720.000,00    |
| 2101   | MERENDA ESCOLAR   | 2.553.000,00  |
| 2103   | TRANSPORTE ESCOLAR  | 1.690.000,00  |
| 2104   | TRANSPORTE UNIVERSITÁRIO  | 400.041,10    |
| 2109   | INCLUSÃO DIGITAL E OUTROS   | 240.000,00    |
| 2111   | PROMOÇÃO DO TRANSPORTE ESCOLAR - FUNDEB   | 1.528.600,00  |
| 2113   | ENFRENTAMENTO DA EMERGÊNCIA COVID-19 NA EDUCAÇÃO VOLTADO A ASSISTÊNCIA                              | 130.000,00    |
| 2117   | MANUTENÇÃO DAS AÇÕES DO CONSÓRCIO   | 20.000,00     |
| 2118   | IMPLANTAÇÃO DO NÚCLEO DE EDUCAÇÃO PERMANENTE EM SAÚDE   | 10.000,00     |
| 2119   | IMPLANTAÇÃO DA POLÍTICA NACIONAL DE SAÚDE INTEGRAL LGBTQIA+   | 10.000,00     |
| 2120   | ADESÃO E IMPLEMENTAÇÃO DO SERVIÇO DE ATENÇÃO DOMICILIAR   | 15.000,00     |
| 2121   | MANUTENÇÃO DA GESTÃO SUAS   | 14.000,00     |
| 2122   | MANUTENÇÃO DAS AÇÕES DOS CENTROS DE REFERÊNCIAS DE ASSISTÊNCIA SOCIAL - CRAS                        | 361.000,00    |
| 2123   | MANUTENÇÃO DAS AÇÕES DE PROTEÇÃO SOCIAL DE MÉDIA E ALTA COMPLEXIDADE - CRÉAS - PAEF                 | 334.000,00    |
| 2125   | MANUTENÇÃO DAS AÇÕES DO PROGRAMA BPC NA ESCOLA  | 6.000,00      |
| 2126   | MANUTENÇÃO DAS AÇÕES DE PROTEÇÃO SOCIAL DE ALTA COMPLEXIDADE  | 145.500,00    |
| 2129   | MANUT. SERV. RODOVIAS E ESTRADAS VICINAIS E RECAPEAMENTO ASFÁLTICO                                  | 879.000,00    |
| 2130   | MANUTENÇÃO DE APOIO AO PRODUTOR RURAL   | 140.000,00    |
| 2131   | MANUTENÇÃO DOS SERVIÇOS DE ALMOXARIFADO E PATRIMÔNIO  | 10.000,00     |
| 2132   | MANUTENÇÃO DOS SERVIÇOS DE CONTABILIDADE  | 120.000,00    |
| 2133   | MANUTENÇÃO DAS AÇÕES DA USINA DE COMPOSTAGEM E TRATAMENTO DE RESÍDUOS SÓLIDOS                       | 10.000,00     |
| 2134   | MANUTENÇÃO DAS AÇÕES VINCULADAS AO CONSELHO MUN. DE ASSIST. SOCIAL                                  | 5.000,00      |
| 2135   | MANUTENÇÃO DAS AÇÕES VINCULADAS AOS EVENTOS SOCIOASSISTÊNCIAIS                                      | 5.000,00      |
| 2136   | MANUTENÇÃO DAS AÇÕES VINCULADAS, CONSELHOS MUNICIPAIS DE EDUCAÇÃO, CONSELHO DE ALIMENTAÇÃO ESCOLAR  | 405.000,00    |
| 2137   | QUALIFICAÇÃO DO ENSINO – EDUCAÇÃO INFANTIL- CRECHE  | 2.039.263,23  |
| 2138   | QUALIFICAÇÃO DO ENSINO – EDUCAÇÃO INFANTIL- PRÉ ESCOLA  | 1.120.000,00  |
| 2139   | QUALIFICAÇÃO DO ENSINO – EDUCAÇÃO INFANTIL-CRECHE (FUNDEB)  | 1.700.900,00  |
| 2140   | QUALIFICAÇÃO DO ENSINO – EDUCAÇÃO INFANTIL-PRÉ ESCOLA (FUNDEB)                                      | 4.919.500,00  |
| 2141   | MANUTENÇÃO DAS ATIVIDADES DO FMI  | 10.000,00     |
| 2142   | MANUTENÇÃO DO PROGRAMA COZINHA COMUNITÁRIA  | 24.000,00     |
| 2143   | MANUTENÇÃO DAS AÇÕES E POLÍTICAS PÚBLICAS VOLTADAS PARA ÀS MULHERES DO MUNICÍPIO                    | 10.000,00     |
| 2144   | MANUTENÇÃO DO CONSELHO MUNICIPAL DE POLÍTICAS PÚBLICAS PARA MULHERES                                | 5.000,00      |
| 2405   | MANUTENÇÃO ADMINISTRATIVA DO CONSÓRCIO PORTAL DA MATA SUL   | 84.000,00     |
| 2406   | MANUTENÇÃO DO PROGRAMA DE GESTÃO DE RESÍDUOS SÓLIDOS DO CONSÓRCIO PORTAL DA MATA SUL                | 600.000,00    |
| 2900   | MANUTENÇÃO DAS ATIVIDADES ADMINISTRATIVAS DO CONDOMAR   | 63.600,00     |
| 2901   | MANUT. DO PROGRAMA CONSORCIAL DA JUNTA MÉDICA E MEDICINA DO TRABALHO                                | 22.929,94     |
| 2902   | MANUTENÇÃO DAS ATIVIDADES ADMINISTRATIVA DIS NISMI  | 29.044,59     |
| 2903   | CAPACITAÇÃO DOS PROFISSIONAIS DE SAÚDE - NISMI  | 4.585,99      |
| 2904   | GESTÃO DOS SERVIÇOS DE SAÚDE DOS ENTES CONSÓRCIADOS PELO NISMI                                      | 6.181.605,10  |

Documento Assinado Digitalmente por: ISAIAS HONORATO DA SILVA MARQUES  
Acesse em: [https://sigce.pb.gov.br/epi/validar\\_documento.asp?cod\\_documento=17244612918484382020](https://sigce.pb.gov.br/epi/validar_documento.asp?cod_documento=17244612918484382020)





# Prefeitura Municipal de Tamandaré

AV. JOSÉ BEZERRA SOBRINHO - CNPJ:01596018/0001-60

Orçamento Programa - Exercício de 2024



Page: 33

Lei: , Data: ,

## TABELA EXPLICATIVA - RELAÇÃO DE ATIVIDADES

| Código | Discriminação  | Valor          |
|--------|--|----------------|
| 2905   | MANUTENÇÃO DAS ATIVIDADES ADMINISTRATIVAS DO NIIP  | 7.183,10       |
| 2906   | CAPACITAÇÃO DOS PROFISSIONAIS DE ILUMINAÇÃO PÚBLICA - NIIP   | 739,40         |
| 2907   | MANUTENÇÃO DOS PARQUES DE ILUMINAÇÃO PÚBLICA DOS CONSÓR. PELO NIIP                                   | 67.559,80      |
| 2915   | MANUTENÇÃO DAS ATIVIDADES ADMINISTRATIVAS DO NIDE  | 8.287,10       |
| 2916   | CAPACITAÇÃO DOS PROFISSIONAIS DA EDUCAÇÃO - NIDE   | 1.039,60       |
| 2917   | GESTÃO DOS SERVIÇOS EDUCACIONAIS DOS ENTES CONSÓCIADOS PELO NIDE                                     | 66.257,40      |
| 2918   | SUBVENÇÃO MANTENEDORA A ASSOCIAÇÃO COMUNITÁRIA DE AGENTES AMBIENTAS                                  | 145.255,00     |
| 2920   | SUBVENÇÃO MANTENEDORA AS ASSOCIAÇÕES SEM FINS LUCRATIVOS, URBANAS E RURAIS DO MUNICIPIO DE TAMANDARÉ | 100.000,00     |
| Total  |  | 112.837.918,80 |

ISAÍAS HONORATO DA SILVA MARQUES  
PREFEITO

JOSAFÁ DE FRANÇA VERCOSA  
SEC. DE ADMINISTRAÇÃO E FINANÇAS

Documento Assinado Digitalmente por: ISAÍAS HONORATO DA SILVA MARQUES  
Acesse esse link: [https://stc.sp.gov.br/epi/sistema/assinatura/assinatura.do?codigo\\_documento=4c1b9dce-8172-4d16-a12b-bcabc4382920](https://stc.sp.gov.br/epi/sistema/assinatura/assinatura.do?codigo_documento=4c1b9dce-8172-4d16-a12b-bcabc4382920)



**Prefeitura Municipal de Tamararé**

AV. JOSÉ BEZERRA SOBRINHO - CNPJ:01596018/0001-60

Orçamento Programa - Exercício de 2024



Documento Assinado Digitalmente por: ISAIAS HONORATO DA SILVA MARQUES  
Acesso em: 28/11/2024  
Página 1

**TABELA EXPLICATIVA - RELAÇÃO DE OPERAÇÕES ESPECIAIS**

Lei: 625, Data: 28/11/2024

| Código | Discriminação   | Valor        |
|--------|---|--------------|
| 0002   | DESPESAS DECORRENTES DE PRECATÓRIOS E DECISÕES JUDICIAIS    | 152.000,00   |
| 0003   | AMORTIZAÇÃO DE DÍVIDAS PÚBLICAS, INCLUSIVE JUROS E ENCARGOS | 2.045.000,00 |
| 0900   | IDENIZAÇÕES E RESTITUIÇÕES DIVERSAS                         | 100,00       |
| 0901   | PARCELAMENTO E/OU AMORTIZAÇÃO DE DÍVIDAS CONTRATUAIS        | 3.100,00     |
| Total  |   | 2.200.200,00 |

ISAIAS HONORATO DA SILVA MARQUES  
PREFEITO

JOSAFÁ DE FRANÇA VERCOSA  
SEC. DE ADMINISTRAÇÃO E FINANÇAS

Documento Assinado Digitalmente por: ISAIAS HONORATO DA SILVA MARQUES  
Acesso em: 28/11/2024  
Página 1  
ID: 4c1b9dce-c172-4d16-a12b-bcabc4382920



### ANÁLISE DE APLICAÇÃO NA SAÚDE



|   | Previsão             | Obrig.(15%)          |
|---|----------------------|----------------------|
| <b>RECEITAS RESULTANTE DE IMPOSTOS (Caput do art. 212 da Constituição)</b>                                |                      |                      |
| <b>1. RECEITAS DE IMPOSTOS</b>  | <b>25.230.950,00</b> | <b>3.784.642,00</b>  |
| <b>1.1 - Receita Resultante do Imposto sobre a Propriedade Predial e Territorial Urbana - IPTU</b>        | <b>11.645.119,00</b> | <b>1.746.767,00</b>  |
| 1.1.1 - IPTU  | 8.494.000,00         | 1.274.100,00         |
| 1.1.2 - Multas, Juros de Mora, Dívida Ativa e Outros Encargos do IPTU                                     | 3.151.119,00         | 472.667,00           |
| <b>1.2 - Receitas Resultante do Imposto sobre Transmissão Inter Vivos - ITBI</b>                          | <b>8.593.831,00</b>  | <b>1.289.074,00</b>  |
| 1.2.1 - ITBI  | 6.507.831,00         | 976.174,00           |
| 1.2.2 - Multas, Juros de Mora, Dívida Ativa e Outros Encargos do ITBI                                     | 2.086.000,00         | 312.900,00           |
| <b>1.3 - Receitas Resultante do Imposto sobre Serviços de Qualquer Natureza - ISS</b>                     | <b>4.065.000,00</b>  | <b>609.750,00</b>    |
| 1.3.1 - ISS   | 4.061.000,00         | 609.150,00           |
| 1.3.2 - Multas, Juros de Mora, Dívida Ativa e Outros Encargos do ISS                                      | 4.000,00             | 600,00               |
| <b>1.4 - Receitas Resultante do Imposto de Renda Retido na Fonte - IRRF</b>                               | <b>927.000,00</b>    | <b>139.050,00</b>    |
| <b>2. RECEITAS DE TRANSFERÊNCIAS CONSTITUCIONAIS E LEGAIS</b>   | <b>44.351.252,00</b> | <b>6.652.687,00</b>  |
| 2.1 - Cota-Parte FPM  | 33.957.500,00        | 5.093.625,00         |
| 2.2 - Cota-Parte ITR  | 18.750,00            | 2.812,00             |
| 2.3 - Cota-Parte IPVA   | 1.631.250,00         | 244.687,00           |
| 2.4 - Cota-Parte ICMS   | 8.706.252,00         | 1.305.937,00         |
| 2.5 - Cota-Parte IPI-Exportação   | 37.500,00            | 5.625,00             |
| 2.6 - Compensação Financeiras Provenientes de Impostos e Transf. Constitucionais                          | 0,00                 | 0,00                 |
| <b>3 - TOTAL DAS RECEITAS RESULTANTES DE IMPOSTOS E TRANSFERÊNCIAS CONSTITUCIONAIS E LEGAIS = (1 + 2)</b> | <b>69.582.202,00</b> | <b>10.437.330,00</b> |
| <b>4. DESPESAS COM AÇÕES E SERVIÇOS PÚBLICOS DE SAÚDE (ASPS) - POR SUBFUNÇÃO E CATEGORIA ECONÔMICA</b>    | <b>Fixado</b>        |                      |
| <b>4.1 - ATENÇÃO BÁSICA</b>   | <b>1.025.000,00</b>  |                      |
| 4.1.1 - Despesas Correntes  | 1.015.000,00         |                      |
| 4.1.2 - Despesas de Capital   | 10.000,00            |                      |
| <b>4.2 - ASSISTÊNCIA HOSPITALAR E AMBULATORIAL</b>  | <b>6.050.130,37</b>  |                      |
| 4.2.1 - Despesas Correntes  | 5.965.130,37         |                      |
| 4.2.2 - Despesas de Capital   | 85.000,00            |                      |
| <b>4.3 - SUPORTE PROFILÁTICO E TERAPÊUTICO</b>  | <b>600.000,00</b>    |                      |
| 4.3.1 - Despesas Correntes  | 600.000,00           |                      |
| 4.3.2 - Despesas de Capital   | 0,00                 |                      |
| <b>4.4 - VIGILÂNCIA SANITÁRIA</b>   | <b>10.000,00</b>     |                      |
| 4.4.1 - Despesas Correntes  | 10.000,00            |                      |
| 4.4.2 - Despesas de Capital   | 0,00                 |                      |
| <b>4.5 - VIGILÂNCIA EPIDEMIOLÓGICA</b>  | <b>215.000,00</b>    |                      |
| 4.5.1 - Despesas Correntes  | 205.000,00           |                      |
| 4.5.2 - Despesas de Capital   | 10.000,00            |                      |
| <b>4.6 - ALIMENTAÇÃO E NUTRIÇÃO</b>   | <b>25.000,00</b>     |                      |
| 4.6.1 - Despesas Correntes  | 25.000,00            |                      |
| 4.6.2 - Despesas de Capital   | 0,00                 |                      |
| <b>4.7 - OUTRAS SUBFUNÇÕES (X)</b>  | <b>4.040.000,00</b>  |                      |
| 4.7.1 - Despesas Correntes  | 4.030.000,00         |                      |



## ANÁLISE DE APLICAÇÃO NA SAÚDE

|  |                      |
|--|----------------------|
| 4.7.2 - Despesas de Capital  | 10.000,00            |
| <b>5 - TOTAL (4.1 + 4.2 + 4.3 + 4.4 + 4.5 + 4.6 + 4.7)</b>   | <b>11.965.130,37</b> |
| <b>6 - APURAÇÃO DO CUMPRIMENTO DO LIMITE MÍNIMO PARA APLICAÇÃO EM ASPs</b>   |                      |
| 6.1 - Diferença entre o Valor Aplicado e a Despesa Mínima a ser Aplicada (5 - 3)   | 1.527.800,07         |
| 6.2 - PERCENTUAL DA RECEITA DE IMPOSTOS E TRANSFERÊNCIAS CONSTITUCIONAIS E LEGAIS APLICADO EM ASPs(5 /3) * 100 (Mínimo de 15 | 17,20                |
| <b>7 - RECEITAS ADICIONAIS PARA O FINANCIAMENTO DA SAÚDE NÃO COMPUTADAS NO CÁLCULO DO MÍNIMO</b>                             |                      |
| <b>7.1 - RECEITAS DE TRANSFERÊNCIAS PARA A SAÚDE</b>   | <b>8.527.000,00</b>  |
| 7.1.1 - Proveniente da União - Fundo a Fundo   | 8.431.000,00         |
| 7.1.2 - Proveniente dos Estados  | 96.000,00            |
| 7.1.3 - Proveniente de outros Municípios   | 0,00                 |
| <b>7.2 - RECEITA DE OPERAÇÕES DE CRÉDITO INTERNAS E EXTERNAS VINCULADAS A SAÚDE</b>  | <b>0,00</b>          |
| <b>7.3 - OUTRAS RECEITAS</b>   | <b>0,00</b>          |
| <b>8 - TOTAL DE RECEITAS ADICIONAIS PARA FINANCIAMENTO DA SAÚDE (7.1 + 7.2 + 7.3)</b>  | <b>8.527.000,00</b>  |
| <b>9 - DESPESAS COM SAÚDE POR SUBFUNÇÕES E CATEGORIA ECONÔMICA NÃO COMPUTADAS NO CÁLCULO DO MÍNIMO</b>                       |                      |
| <b>9.1 - ATENÇÃO BÁSICA</b>  | <b>3.588.000,00</b>  |
| 9.1.1 - Despesas Correntes   | 3.058.000,00         |
| 9.1.2 - Despesas de Capital  | 530.000,00           |
| <b>9.2 - ASSISTÊNCIA HOSPITALAR E AMBULATORIAL</b>   | <b>2.444.000,00</b>  |
| 9.2.1 - Despesas Correntes   | 2.420.000,00         |
| 9.2.2 - Despesas de Capital  | 24.000,00            |
| <b>9.3 - SUPORTE PROFILÁTICO E TERAPÊUTICO</b>   | <b>2.000.000,00</b>  |
| 9.3.1 - Despesas Correntes   | 2.000.000,00         |
| 9.3.2 - Despesas de Capital  | 0,00                 |
| <b>9.4 - VIGILÂNCIA SANITÁRIA</b>  | <b>120.000,00</b>    |
| 9.4.1 - Despesas Correntes   | 110.000,00           |
| 9.4.2 - Despesas de Capital  | 10.000,00            |
| <b>9.5 - VIGILÂNCIA EPIDEMIOLÓGICA</b>   | <b>360.000,00</b>    |
| 9.5.1 - Despesas Correntes   | 360.000,00           |
| 9.5.2 - Despesas de Capital  | 0,00                 |
| <b>9.6 - ALIMENTAÇÃO E NUTRIÇÃO</b>  | <b>0,00</b>          |
| 9.6.1 - Despesas Correntes   | 0,00                 |
| 9.6.2 - Despesas de Capital  | 0,00                 |
| <b>9.7 - OUTRAS SUBFUNÇÕES</b>   | <b>15.000,00</b>     |
| 9.7.1 - Despesas Correntes   | 15.000,00            |
| 9.7.2 - Despesas de Capital  | 0,00                 |
| <b>10 - TOTAL DAS DESPESAS NÃO COMPUTADAS NO CÁLCULO DO MÍNIMO (9.1 + 9.2 + 9.3 + 9.4 + 9.5 + 9.6 + 9.7)</b>                 | <b>8.527.000,00</b>  |
| <b>19 - DESPESAS TOTAIS COM SAÚDE (Computadas e não computadas no cálculo do limite mínimo)</b>                              |                      |
| 20 - ATENÇÃO BÁSICA (4.1 + 9.1)  | 4.613.000,00         |





**Prefeitura Municipal de Tamandaré**  
AV. JOSÉ BEZERRA SOBRINHO - CNPJ:01596018/0001-60

Orçamento Programa - Exercício de 2024

### ANÁLISE DE APLICAÇÃO NA SAÚDE

- 21 - ASSISTÊNCIA HOSPITALAR E AMBULATORIAL (4.2 + 9.2)
- 22 - SUPORTE PROFILÁTICO E TERAPÊUTICO (4.3 + 9.3)
- 23 - VIGILÂNCIA SANITÁRIA (4.4 + 9.4)
- 24 - VIGILÂNCIA EPIDEMIOLÓGICA (4.5 + 9.5)
- 25 - ALIMENTAÇÃO E NUTRIÇÃO (4.6 + 9.6)
- 26 - OUTRAS SUBFUNÇÕES (4.7 + 9.7)

**27 - TOTAL DAS DESPESAS COM SAÚDE (20 + 21 + 22 + 23 + 24 + 25 + 26)**

Quadro 17  
Page 3

Lei: 625, Data: 28/11/2022

|                      |
|----------------------|
| 8.494.130,37         |
| 2.600.000,00         |
| 130.000,00           |
| 575.000,00           |
| 25.000,00            |
| 4.055.000,00         |
| <b>20.492.130,37</b> |



Documento Assinado Digitalmente por: ISAIAS HONORATO DA SILVA MARQUES  
Acesse em: <https://eccc.tce.pe.gov.br/epp/validaDoc.seam> Código do documento: 4c1b9dce-c172-4d16-a12b-beatbc4382920





### ANÁLISE DE APLICAÇÃO NO ENSINO

|  |                      |
|--|----------------------|
| 6.1 - ACRÉSCIMO RESULTANTE DAS TRANSFERÊNCIAS DO FUNDEB  | 13.837.798,00        |
| 6.2 - DECRÉSCIMO RESULTANTE DAS TRANSFERÊNCIAS DO FUNDEB   | 0,00                 |
| <b>DESPESAS DO FUNDEB</b>  |                      |
| <b>7. PROFISSIONAIS DA EDUCAÇÃO BÁSICA</b>   | <b>17.968.000,00</b> |
| 7.1 - Educação Infantil  | 4.007.000,00         |
| 7.1.1 - Creche   | 4.007.000,00         |
| 7.1.2 - Pré-Escola   | 0,00                 |
| 7.2 - Ensino Fundamental   | 13.961.000,00        |
| <b>8. OUTRAS DESPESAS</b>  | <b>6.880.000,00</b>  |
| 8.1 - Educação Infantil  | 4.263.400,00         |
| 8.1.1 - Creche   | 4.263.400,00         |
| 8.1.2 - Pré-Escola   | 0,00                 |
| 8.2 - Ensino Fundamental   | 2.616.600,00         |
| <b>9. TOTAL DAS DESPESAS DO FUNDEB (7+8)</b>   | <b>24.848.000,00</b> |
| <b>DESPESAS CUSTEADAS COM RECURSOS DO FUNDEB RECEBIDOS NO EXERCÍCIO</b>  |                      |
| 10. Total das Despesas do FUNDEB com Profissionais da Educação Básica  | 17.968.000,00        |
| 11. Total das Despesas custeadas com FUNDEB - Impostos e Transferências de Impostos                                      | 22.938.000,00        |
| 12. Total das Despesas custeadas com FUNDEB - Complementação da União - VAAF   | 1.900.000,00         |
| 13. Total das Despesas custeadas com FUNDEB - Complementação da União - VAAT   | 10.000,00            |
| 14. Total das Despesas custeadas com FUNDEB - Complementação da União - VAAR   | 100.000,00           |
| 15. Total das Despesas custeadas com FUNDEB - Complementação da União - VAAT aplicadas na Educação Infantil              | 8.000,00             |
| 16. Total das Despesas custeadas com FUNDEB - Complementação da União - VAAT aplicadas em Despesa de Capital             | 2.000,00             |
| <b>INDICADORES - Art. 212-A, inciso XI e § 3º - Constituição Federal</b>   |                      |
| 17. Mínimo de 70% do FUNDEB na Remuneração dos Profissionais da Educação Básica  | 72,02                |
| 18. Percentual de 50% da Complementação da União ao FUNDEB (VAAT) na Educação Infantil                                   | 80,00                |
| 19. Mínimo de 15% da Complementação da União ao FUNDEB (VAAT) em Despesa de Capital                                      | 20,00                |
| <b>DESPESAS COM MANUTENÇÃO E DESENVOLVIMENTO DO ENSINO - MDE - CUSTEADAS COM RECEITA DE IMPOSTOS (EXCETO FUNDEB)</b>     |                      |
| <b>20. EDUCAÇÃO INFANTIL</b>   | <b>3.659.263,23</b>  |
| 20.1 - Creche  | 3.659.263,23         |
| 20.2 - Pré-escola  | 0,00                 |
| 21. ENSINO FUNDAMENTAL   | 11.264.910,04        |
| <b>22. TOTAL DAS DESPESAS COM AÇÕES TÍPICAS DE MDE (20 + 21)</b>   | <b>14.924.173,27</b> |
| <b>APURAÇÃO DAS DESPESAS PARA FINS DE LIMITE MÍNIMO CONSTITUCIONAL</b>   |                      |
| 23. TOTAL DAS DESPESAS DE MDE CUSTEADAS COM RECURSOS DE IMPOSTOS (FUNDEB E RECEITAS DE IMPOSTOS)                         | 37.862.173,27        |
| 24. RESULTADOS LÍQUIDOS DAS TRANSFERÊNCIAS DO FUNDEB   | 13.837.798,00        |
| 25. TOTAL DAS DESPESAS PARA FINS DE LIMITE (23 - 24)   | 24.024.375,27        |
| <b>26. PERCENTUAL DE APLICAÇÃO EM MDE SOBRE A RECEITA LÍQUIDA DE IMPOSTOS ((25)/(3)x100) - LIMITE CONSTITUCIONAL 25%</b> | <b>32,48</b>         |





**ANÁLISE DE APLICAÇÃO NO ENSINO**



**RECEITAS ADICIONAIS PARA FINANCIAMENTO DO ENSINO (Obrigatório 100%)**

|   |                     |
|---|---------------------|
| <b>27. RECEITA DE TRANSFERÊNCIA DO FNDE (INCLUINDO RENDIMENTOS DE APLICAÇÃO FINANCEIRA)</b> | <b>1.379.000,00</b> |
| 27.1 - Salário-Educação   | 707.000,00          |
| 27.2 - PDDE   | 15.000,00           |
| 27.3 - PNAE   | 553.000,00          |
| 27.4 - PNATE  | 100.000,00          |
| 27.5 - Outras Transferências do FNDE  | 4.000,00            |
| 28. RECEITA DE TRANSFERÊNCIAS DE CONVÊNIOS  | 1.170.000,00        |
| 29. RECEITA DE ROYALTIES DESTINADOS À EDUCAÇÃO  | 0,00                |
| 30. RECEITA DE OPERAÇÕES DE CRÉDITO VINCULADAS À EDUCAÇÃO                                   | 0,00                |
| 31. OUTRAS RECEITAS PARA FINANCIAMENTO DO ENSINO  | 0,00                |

**32. TOTAL DAS OUTRAS RECEITAS ADICIONAIS DO ENSINO (27 + 28 + 29 + 30 + 31) 2.549.000,00**

**DESPESAS CUSTEADAS COM RECEITAS ADICIONAIS PARA FINANCIAMENTO DO ENSINO**

|   |              |
|---|--------------|
| 33. EDUCAÇÃO INFANTIL                                   | 0,00         |
| 33.1 - Creche   | 0,00         |
| 33.2 - Pré-Escola                                       | 0,00         |
| 34. ENSINO FUNDAMENTAL                                  | 2.554.000,00 |
| 35. ENSINO MÉDIO  | 0,00         |
| 36. ENSINO SUPERIOR                                     | 0,00         |
| 37. ENSINO PROFISSIONAL NÃO INTEGRADO AO ENSINO REGULAR | 0,00         |

**38. TOTAL DAS DESPESAS CUSTEADAS COM RECEITAS ADICIONAIS PARA FINANCIAMENTO DO ENSINO (33 + 34 + 35 + 36 + 37) 2.554.000,00**





# Prefeitura Municipal de Tamandaré

AV. JOSÉ BEZERRA SOBRINHO - CNPJ:01596018/0001-60

Orçamento Programa - Exercício de 2024

## RECEITA/DESPESA POR FONTE DE RECURSO



Quadro

Page 1

Lei Data

Documento Assinado Digitalmente por: ISAIAS HONORATO DA SILVA MARQUES  
Data e hora: 2024/08/29 10:11:00  
URL: https://www.tamandare.pr.gov.br/portal/leis

| Fonte | Vínculo  | Descrição   | PREVISÃO       |                |
|-------|----------|---|----------------|----------------|
|       |          |   | RECEITA        | DESPESA        |
| 1     |          | Recursos Arrecadados no Exercício Corrente                                      | 122.000.000,00 | 122.000.000,00 |
| 000   |          | RECURSOS LIVRES DA UNIÃO  | 26.327.000,00  | 26.327.000,00  |
| 10    |          | PNAE  | 553.000,00     | 553.000,00     |
|       | 15520000 | Transferências de Recursos do FNDE Referentes ao Programa Nacional de Alim      | 553.000,00     | 553.000,00     |
|       | 1.552    | Transferências de Recursos do FNDE referentes ao Programa Nacional de Alimenta  | 553.000,00     | 553.000,00     |
|       | 120      | EDUCAÇÃO  | 553.000,00     | 553.000,00     |
|       | 120.010  | PNAE  | 553.000,00     | 553.000,00     |
| 11    |          | PDDE  | 15.000,00      | 15.000,00      |
|       | 15510000 | Transferências de Recursos do FNDE Referentes ao Programa Dinheiro Direto n     | 15.000,00      | 15.000,00      |
|       | 1.551    | Transferências de Recursos do FNDE referentes ao Programa Dinheiro Direto na Es | 15.000,00      | 15.000,00      |
|       | 120      | EDUCAÇÃO  | 15.000,00      | 15.000,00      |
|       | 120.011  | PDDE  | 15.000,00      | 15.000,00      |
| 12    |          | QSE   | 707.000,00     | 707.000,00     |
|       | 15500000 | Transferência do Salário-Educação (Recursos do Exercício Corrente)              | 707.000,00     | 707.000,00     |
|       | 1.550    | Transferência do Salário-Educação (Exerc.Corrente)                              | 707.000,00     | 707.000,00     |
|       | 120      | EDUCAÇÃO  | 707.000,00     | 707.000,00     |
|       | 120.012  | QSE - SALÁRIO EDUCAÇÃO  | 707.000,00     | 707.000,00     |
| 13    |          | PNATE   | 100.000,00     | 100.000,00     |
|       | 15530000 | Transferências de Recursos do FNDE Referentes ao Programa Nacional de Apoi      | 100.000,00     | 100.000,00     |
|       | 1.553    | Transferências de Recursos do FNDE Referentes ao Programa Nacional de Apoio ac  | 100.000,00     | 100.000,00     |
|       | 120      | EDUCAÇÃO  | 100.000,00     | 100.000,00     |
|       | 120.013  | PNATE   | 100.000,00     | 100.000,00     |
| 14    |          | FUNDEB 70%  | 17.261.000,00  | 17.261.000,00  |
|       | 15401070 | Transferências do FUNDEB - Impostos e Transferências de Impostos (Profissiona   | 17.261.000,00  | 17.261.000,00  |
|       | 1.540    | Transferências do FUNDEB - Impostos e Transferências de Impostos (Exerc.Corrent | 17.261.000,00  | 17.261.000,00  |
|       | 120      | EDUCAÇÃO  | 17.261.000,00  | 17.261.000,00  |
|       | 120.014  | FUNDEB 70%  | 17.261.000,00  | 17.261.000,00  |
| 15    |          | FUNDEB 30%  | 5.677.000,00   | 5.677.000,00   |
|       | 15400000 | Transferências do FUNDEB - Impostos e Transferências de Impostos (Demais D      | 5.677.000,00   | 5.677.000,00   |
|       | 1.540    | Transferências do FUNDEB - Impostos e Transferências de Impostos (Exerc.Corrent | 5.677.000,00   | 5.677.000,00   |
|       | 120      | EDUCAÇÃO  | 5.677.000,00   | 5.677.000,00   |
|       | 120.015  | FUNDEB 30%  | 5.677.000,00   | 5.677.000,00   |
| 17    |          | VAAT 70%  | 7.000,00       | 7.000,00       |
|       | 15421070 | Transferências do FUNDEB - Complementação da União - VAAT - FUNDEB 70%          | 7.000,00       | 7.000,00       |
|       | 1.542    | Transferências do FUNDEB - Complementação da União - VAAT (Exerc.Corrente)      | 7.000,00       | 7.000,00       |
|       | 120      | EDUCAÇÃO  | 7.000,00       | 7.000,00       |
|       | 120.017  | VAAT 70%  | 7.000,00       | 7.000,00       |
| 18    |          | VAAT 30%  | 3.000,00       | 3.000,00       |
|       | 15420000 | Transferências do FUNDEB - Complementação da União - VAAT - FUNDEB 30%          | 3.000,00       | 3.000,00       |
|       | 1.542    | Transferências do FUNDEB - Complementação da União - VAAT (Exerc.Corrente)      | 3.000,00       | 3.000,00       |
|       | 120      | EDUCAÇÃO  | 3.000,00       | 3.000,00       |
|       | 120.018  | VAAT 30%  | 3.000,00       | 3.000,00       |
| 26    |          | VAAF 70%  | 1.400.000,00   | 1.400.000,00   |
|       | 15411070 | Transferências do FUNDEB - Complementação da União - VAAF - FUNDEB 70%          | 1.400.000,00   | 1.400.000,00   |
|       | 1.541    | Transferências do FUNDEB - Complementação da União - VAAF (Exerc.Corrente)      | 1.400.000,00   | 1.400.000,00   |
|       | 120      | EDUCAÇÃO  | 1.400.000,00   | 1.400.000,00   |
|       | 120.026  | COMPLEMENTAÇÃO VAAF 70%   | 1.400.000,00   | 1.400.000,00   |



**RECEITA/DESPESA POR FONTE DE RECURSO**



| Fonte | Vínculo                                | Descrição   | PREVISÃO      |               |
|-------|--|---|---------------|---------------|
|       |  |   | RECEITA       | DESPESA       |
| 000   | RECURSOS LIVRES DA UNIÃO               |   | 26.327.000,00 | 26.327.000,00 |
| 27    | VAAF 30%                               |   | 500.000,00    | 500.000,00    |
|       | 15410000                               | Transferências do FUNDEB - Complementação da União - VAAF - FUNDEB 30%            | 500.000,00    | 500.000,00    |
|       | 1.541                                  | Transferências do FUNDEB - Complementação da União - VAAF (Exerc.Corrente)        | 500.000,00    | 500.000,00    |
|       | 120                                    | EDUCAÇÃO  | 500.000,00    | 500.000,00    |
|       | 120.027                                | COMPLEMENTAÇÃO VAAF 30%   | 500.000,00    | 500.000,00    |
| 29    | VAAR 30%                               |   | 100.000,00    | 100.000,00    |
|       | 15430000                               | Transferências do FUNDEB - Complementação da União - VAAR (Recursos do E          | 100.000,00    | 100.000,00    |
|       | 1.543                                  | Transferências do FUNDEB - Complementação da União - VAAR (Exerc.Corrente)        | 100.000,00    | 100.000,00    |
|       | 120                                    | EDUCAÇÃO  | 100.000,00    | 100.000,00    |
|       | 120.029                                | VAAR 30%  | 100.000,00    | 100.000,00    |
| 40    | OUTROS RECURSOS FNDE                   |   | 4.000,00      | 4.000,00      |
|       | 15690000                               | Outras Transferências de Recursos do FNDE (Recursos do Exercício Corrente)        | 4.000,00      | 4.000,00      |
|       | 1.569                                  | Outras Transferências de Recursos do FNDE (Exerc.Corrente)                        | 4.000,00      | 4.000,00      |
|       | 120                                    | EDUCAÇÃO  | 4.000,00      | 4.000,00      |
|       | 120.040                                | OUTROS FNDE   | 4.000,00      | 4.000,00      |
| 002   | ATIVIDADES-FIM DA SEGURIDADE SOCIAL    |   | 708.000,00    | 708.000,00    |
| 19    | TRANSFERÊNCIAS DO FNAS                 |   | 654.000,00    | 654.000,00    |
|       | 16600000                               | Transferência de Recursos do Fundo Nacional de Assistência Social - FNAS (Rei     | 654.000,00    | 654.000,00    |
|       | 1.660                                  | Transferência de Recursos do Fundo Nacional de Assistência Social - FNAS (Exerc.f | 654.000,00    | 654.000,00    |
|       | 081                                    | ASSISTÊNCIA SOCIAL  | 654.000,00    | 654.000,00    |
|       | 081.019                                | TRANSFERÊNCIAS DO FNAS  | 654.000,00    | 654.000,00    |
| 83    | FEAS                                   |   | 54.000,00     | 54.000,00     |
|       | 16610000                               | Transferência de Recursos dos Fundos Estaduais de Assistência Social (Recursc     | 54.000,00     | 54.000,00     |
|       | 1.661                                  | Transferência de Recursos dos Fundos Estaduais de Assistência Social (Exerc.Corre | 54.000,00     | 54.000,00     |
|       | 081                                    | ASSISTÊNCIA SOCIAL  | 54.000,00     | 54.000,00     |
|       | 081.083                                | FEAS  | 54.000,00     | 54.000,00     |
| 012   | MANUTENÇÃO E DESENVOLVIMENTO DO ENSINO |   | 16.929.173,27 | 16.929.173,27 |
| 01    | RECURSOS PRÓPRIOS - EDUCAÇÃO           |   | 16.929.173,27 | 16.929.173,27 |
|       | 15001001                               | Recursos de Impostos - Identificação das despesas com manutenção e desenvol       | 16.929.173,27 | 16.929.173,27 |
|       | 1.500                                  | Recursos não Vinculados de Impostos (Exerc.Corrente)                              | 16.929.173,27 | 16.929.173,27 |
|       | 101                                    | Recursos Próprios - Educação  | 16.929.173,27 | 16.929.173,27 |
|       | 101.001                                | Recursos Próprios - Educação  | 16.929.173,27 | 16.929.173,27 |
| 035   | SAÚDE                                  |   | 20.492.130,37 | 20.492.130,37 |
| 02    | RECURSO PRÓPRIOS - SAÚDE               |   | 11.965.130,37 | 11.965.130,37 |
|       | 15001002                               | Recursos não Vinculados de Impostos - Identificação das despesas com ações e      | 11.965.130,37 | 11.965.130,37 |
|       | 1.500                                  | Recursos não Vinculados de Impostos (Exerc.Corrente)                              | 11.965.130,37 | 11.965.130,37 |
|       | 102                                    | Recursos Próprios - Saúde   | 11.965.130,37 | 11.965.130,37 |
|       | 102.001                                | Recursos Próprios - Saúde   | 11.965.130,37 | 11.965.130,37 |
| 03    | CUSTEIO SAÚDE                          |   | 7.886.000,00  | 7.886.000,00  |
|       | 16000000                               | Transferências Fundo a Fundo de Recursos do SUS provenientes do Governo Fe        | 6.536.000,00  | 6.536.000,00  |
|       | 1.600                                  | Transf.Fundo a Fundo de Recursos do SUS provenientes do Governo Federal - Bloc    | 6.536.000,00  | 6.536.000,00  |
|       | 100                                    | SAÚDE   | 6.536.000,00  | 6.536.000,00  |
|       | 100.003                                | CUSTEIO SAÚDE   | 6.536.000,00  | 6.536.000,00  |
|       | 16040000                               | Transferências provenientes do Governo Federal destinadas ao vencimento dos :     | 1.350.000,00  | 1.350.000,00  |
|       | 1.604                                  | Transferências provenientes do Governo Federal destinadas ao vencimento dos agei  | 1.350.000,00  | 1.350.000,00  |
|       | 100                                    | SAÚDE   | 1.350.000,00  | 1.350.000,00  |







# Prefeitura Municipal de Tamararé

AV. JOSÉ BEZERRA SOBRINHO - CNPJ:01596018/0001-60

Orçamento Programa - Exercício de 2024

## DEMONSTRATIVO DA RECEITA E DESPESA SEGUNDO AS CATEGORIAS ECONOMICAS

(Inc.II, §1º, Art.2º)



Anexo 01

Page 1

Lei: 625, Data: 28/11/2022

| RECEITA                                     | R\$           | R\$                   |
|---|---------------|-----------------------|
| RECEITAS CORRENTES                          |               |                       |
| IMPOSTOS, TAXAS E CONTRIBUIÇÕES DE MELHORIA | 28.427.950,00 |                       |
| CONTRIBUIÇÕES                               | 2.220.000,00  |                       |
| RECEITA PATRIMONIAL                         | 773.000,00    |                       |
| RECEITA DE SERVIÇOS                         | 2.000,00      |                       |
| TRANSFERÊNCIAS CORRENTES                    | 91.946.252,00 |                       |
| OUTRAS RECEITAS CORRENTES                   | 4.436.000,00  |                       |
| (R) DEDUÇÕES DO FUNDEB                      | -8.870.202,00 |                       |
| <b>SUB TOTAL</b>                            |               | <b>118.935.000,00</b> |
| <b>TOTAL</b>                                |               | <b>118.935.000,00</b> |
| <b>SUPERAVIT DO ORCAMENTO CORRENTE</b>      |               | <b>7.137.000,00</b>   |
| RECEITAS DE CAPITAL                         |               |                       |
| TRANSFERÊNCIAS DE CAPITAL                   | 3.065.000,00  |                       |
| <b>SUB TOTAL</b>                            |               | <b>3.065.000,00</b>   |
| <b>TOTAL</b>                                |               | <b>10.202.000,00</b>  |

| RESUMO                       |                |                       |
|------------------------------|----------------|-----------------------|
| RECEITAS CORRENTES.          | 127.805.202,00 |                       |
| DEDUÇÕES DA RECEITA CORRENTE | -8.870.202,00  |                       |
| RECEITAS DE CAPITAL          | 3.065.000,00   |                       |
| <b>TOTAL DE RECEITAS</b>     |                | <b>122.000.000,00</b> |
| <b>TOTAL</b>                 |                | <b>122.000.000,00</b> |

| DESPESA                                | R\$           | R\$                   |
|--|---------------|-----------------------|
| DESPESAS CORRENTES                     |               |                       |
| PESSOAL E ENCARGOS SOCIAIS             | 64.164.000,00 |                       |
| JUROS E ENCARGOS DA DÍVIDA             | 100,00        |                       |
| OUTRAS DESPESAS CORRENTES              | 47.633.900,00 |                       |
| <b>SUB TOTAL</b>                       |               | <b>111.798.000,00</b> |
| <b>SUPERAVIT DO ORCAMENTO CORRENTE</b> |               | <b>7.137.000,00</b>   |
| <b>TOTAL</b>                           |               | <b>118.935.000,00</b> |
| DESPESAS DE CAPITAL                    |               |                       |
| INVESTIMENTOS                          | 6.965.000,00  |                       |
| AMORTIZAÇÃO DA DÍVIDA                  | 2.048.000,00  |                       |
| <b>SUB TOTAL</b>                       |               | <b>9.013.000,00</b>   |
| RESERVA DE CONTINGENCIA                |               | 1.189.000,00          |
| <b>TOTAL</b>                           |               | <b>10.202.000,00</b>  |

| RESUMO                  |                |                       |
|-------------------------|----------------|-----------------------|
| DESPESAS CORRENTES      | 111.798.000,00 |                       |
| DESPESAS DE CAPITAL     | 9.013.000,00   |                       |
| RESERVA DE CONTINGÊNCIA | 1.189.000,00   |                       |
| <b>TOTAL DE DESPESA</b> |                | <b>122.000.000,00</b> |
| <b>TOTAL</b>            |                | <b>122.000.000,00</b> |

Documento Assinado Digitalmente por: ISAIAS HONORATO DA SILVA MARQUES  
Acesse em: <https://atce.ce.pe.gov.br/epp/validar>  
Id do documento: 2024116-a12b-bcab04382200



**Prefeitura Municipal de Tamandaré**

AV. JOSÉ BEZERRA SOBRINHO - CNPJ:01596018/0001-60

Orçamento Programa - Exercício de 2024

**DEMONSTRATIVO DA RECEITA E DESPESA SEGUNDO AS CATEGORIAS ECONOMICAS**

(Inc.II, §1º, Art.2º)



Anexo 01

Page 2

Lei: 625, Data: 28/11/2022

---

ISAÍAS HONORATO DA SILVA MARQUES  
PREFEITO

---

JOSAFÁ DE FRANÇA VERCOSA  
SEC. DE ADMINISTRAÇÃO E FINANÇAS

Documento Assinado Digitalmente por: ISAÍAS HONORATO DA SILVA MARQUES  
Acesse em: <https://eicf.tce.pe.gov.br/epp/validarDoc.seam> Código do documento: 4c1b9dce-c172-4d16-a12b-bca4bc4382920



# Prefeitura Municipal de Tamandaré

AV. JOSÉ BEZERRA SOBRINHO - CNPJ:01596018/0001-60

Anexo 02  
Page 1



Orçamento Programa - Exercício de 2024

## RECEITAS SEGUNDO AS CATEGORIAS ECONOMICAS

Documento assinado eletronicamente por ISAIAS HONORATO DA SILVA MARQUES em 10/05/2024 às 14:52:00. Acesse em: <https://ecef108.pe.gov.br/epp/validarDoc.seam> Código do documento: 4c1b9dce-c172-4d11-6-a12b-beacbc4382920

| Código      | Especificação  | F.R.      | Desdobramento | SubCategoria Fonte | Categoria Econômica |
|-------------|--|-----------|---------------|--------------------|---------------------|
| 1000.00.0.0 | RECEITAS CORRENTES.  | 0.000.000 |               |                    | 127.805.202,00      |
| 1100.00.0.0 | IMPOSTOS, TAXAS E CONTRIBUIÇÕES DE MELHORIA                  | 0.000.000 |               | 28.427.950,00      |                     |
| 1110.00.0.0 | IMPOSTOS   | 0.000.000 |               | 25.230.950,00      |                     |
| 1112.00.0.0 | IMPOSTOS SOBRE O PATRIMÔNIO                                  | 0.000.000 | 20.238.950,00 |                    |                     |
| 1112.50.0.0 | IMPOSTO SOBRE A PROPRIEDADE PREDIAL E TERRITORIAL URBANA     | 0.000.000 | 11.645.119,00 |                    |                     |
| 1112.50.0.1 | IPTU - PRINCIPAL   | 1.012.01  | 1.793.380,00  |                    |                     |
| 1112.50.0.1 | IPTU - PRINCIPAL   | 1.035.02  | 1.443.980,00  |                    |                     |
| 1112.50.0.1 | IPTU - PRINCIPAL   | 1.050.00  | 5.256.640,00  |                    |                     |
| 1112.50.0.2 | IPTU - MULTAS E JUROS  | 1.050.00  | 21.000,00     |                    |                     |
| 1112.50.0.3 | IPTU - DIVIDA ATIVA  | 1.012.01  | 688.349,00    |                    |                     |
| 1112.50.0.3 | IPTU - DIVIDA ATIVA  | 1.035.02  | 622.330,00    |                    |                     |
| 1112.50.0.3 | IPTU - DIVIDA ATIVA  | 1.050.00  | 1.819.440,00  |                    |                     |
| 1112.53.0.0 | ITBI-"INTER MORTIS"  | 0.000.000 | 8.593.831,00  |                    |                     |
| 1112.53.0.1 | ITBI-"INTER MORTIS"-PRINCIPAL                                | 1.012.01  | 1.108.379,77  |                    |                     |
| 1112.53.0.1 | ITBI-"INTER MORTIS"-PRINCIPAL                                | 1.035.02  | 1.748.317,87  |                    |                     |
| 1112.53.0.1 | ITBI-"INTER MORTIS"-PRINCIPAL                                | 1.050.00  | 3.651.133,36  |                    |                     |
| 1112.53.0.3 | ITBI-"INTER MORTIS"- DIVIDA ATIVA                            | 1.050.00  | 2.086.000,00  |                    |                     |
| 1113.00.0.0 | IMPOSTOS SOBRE A RENDA E PROVENTOS DE QUALQUER NATUREZA      | 0.000.000 | 927.000,00    |                    |                     |
| 1113.03.0.0 | IMPOSTO SOBRE A RENDA - RETIDO NA FONTE                      | 0.000.000 | 927.000,00    |                    |                     |
| 1113.03.1.0 | IMPOSTO SOBRE A RENDA - RETIDO NA FONTE - TRABALHO           | 0.000.000 | 594.000,00    |                    |                     |
| 1113.03.1.1 | IRRF-TRABALHO-PRINCIPAL                                      | 1.012.01  | 155.520,00    |                    |                     |
| 1113.03.1.1 | IRRF-TRABALHO-PRINCIPAL                                      | 1.035.02  | 97.920,00     |                    |                     |
| 1113.03.1.1 | IRRF-TRABALHO-PRINCIPAL                                      | 1.050.00  | 322.560,00    |                    |                     |
| 1113.03.1.2 | IRRF-TRABALHO-MULTAS E JUROS                                 | 1.050.00  | 8.000,00      |                    |                     |
| 1113.03.1.3 | IRRF-TRABALHO- DIVIDA ATIVA                                  | 1.050.00  | 10.000,00     |                    |                     |
| 1113.03.4.0 | IRRF- OUTROS RENDIMENTOS                                     | 0.000.000 | 333.000,00    |                    |                     |
| 1113.03.4.1 | IRRF- OUTROS RENDIMENTOS-PRINCIPAL                           | 1.050.00  | 333.000,00    |                    |                     |
| 1114.00.0.0 | IMPOSTO PRODUÇÃO CIRCULAÇÃO MERCADORIAS SERVIÇOS             | 0.000.000 | 4.065.000,00  |                    |                     |
| 1114.51.0.0 | IMPOSTOS SOBRE SERVIÇOS                                      | 0.000.000 | 4.065.000,00  |                    |                     |
| 1114.51.1.0 | IMPOSTO SOBRE SERVIÇOS DE QUALQUER NATUREZA - ISSQN          | 0.000.000 | 4.065.000,00  |                    |                     |
| 1114.51.1.1 | ISSQN - PRINCIPAL  | 1.012.01  | 996.470,00    |                    |                     |
| 1114.51.1.1 | ISSQN - PRINCIPAL  | 1.035.02  | 690.370,00    |                    |                     |
| 1114.51.1.1 | ISSQN - PRINCIPAL  | 1.050.00  | 2.374.160,00  |                    |                     |
| 1114.51.1.2 | ISSQN -MULTAS E JUROS  | 1.050.00  | 2.000,00      |                    |                     |
| 1114.51.1.3 | ISSQN - DIVIDA ATIVA   | 1.050.00  | 2.000,00      |                    |                     |
| 1120.00.0.0 | TAXAS  | 0.000.000 |               | 3.197.000,00       |                     |
| 1121.00.0.0 | TAXAS PELO EXERCÍCIO DO PODER DE POLÍCIA                     | 0.000.000 | 1.474.000,00  |                    |                     |
| 1121.01.0.0 | TAXAS DE INSPEÇÃO, CONTROLE E FISCALIZAÇÃO                   | 0.000.000 | 1.472.000,00  |                    |                     |
| 1121.01.0.1 | TAXAS DE INSPEÇÃO, CONTROLE E FISCALIZAÇÃO - PRINCIPAL       | 1.050.00  | 1.472.000,00  |                    |                     |
| 1121.04.0.0 | TAXA DE CONTROLE E FISCALIZAÇÃO AMBIENTAL                    | 0.000.000 | 1.000,00      |                    |                     |
| 1121.04.0.1 | TAXA DE CONTROLE E FISCALIZAÇÃO AMBIENTAL - PRINCIPAL        | 1.050.00  | 1.000,00      |                    |                     |
| 1121.50.0.0 | TAXA DE FISCALIZAÇÃO DE VIGILÂNCIA SANITÁRIA                 | 0.000.000 | 1.000,00      |                    |                     |
| 1121.50.0.1 | TAXA DE FISCALIZAÇÃO DE VIGILÂNCIA SANITÁRIA - PRINCIPAL     | 1.050.00  | 1.000,00      |                    |                     |
| 1122.00.0.0 | TAXAS PELA PRESTAÇÃO DE SERVIÇOS                             | 0.000.000 | 1.723.000,00  |                    |                     |
| 1122.01.0.0 | TAXAS PELA PRESTAÇÃO DE SERVIÇOS EM GERAL                    | 0.000.000 | 1.723.000,00  |                    |                     |
| 1122.01.0.1 | TAXAS PELA PRESTAÇÃO DE SERVIÇOS EM GERAL - PRINCIPAL        | 1.050.00  | 1.723.000,00  |                    |                     |
| 1200.00.0.0 | CONTRIBUIÇÕES  | 0.000.000 |               | 2.220.000,00       |                     |
| 1240.00.0.0 | CONTRIBUIÇÃO PARA O CUSTEIO DO SERVIÇO DE ILUMINAÇÃO PÚBLICA | 0.000.000 |               | 2.220.000,00       |                     |
| 1241.00.0.0 | CONTRIBUIÇÃO PARA O CUSTEIO DO SERVIÇO DE ILUMINAÇÃO PÚBLICA | 0.000.000 | 2.220.000,00  |                    |                     |
| 1241.50.0.0 | CONTRIBUIÇÃO PARA O CUSTEIO DO SERVIÇO DE ILUMINAÇÃO PÚBLICA | 0.000.000 | 2.220.000,00  |                    |                     |
| 1241.50.0.1 | CONTRIBUIÇÃO PARA O CUSTEIO DO SERVIÇO DE ILUMINAÇÃO PÚBLICA | 1.050.00  | 2.220.000,00  |                    |                     |
| 1300.00.0.0 | RECEITA PATRIMONIAL  | 0.000.000 |               | 773.000,00         |                     |
| 1320.00.0.0 | VALORES MOBILIÁRIOS  | 0.000.000 |               | 773.000,00         |                     |
| 1321.00.0.0 | JUROS E CORREÇÕES MONETÁRIAS                                 | 0.000.000 | 773.000,00    |                    |                     |
| 1321.01.0.0 | REMUNERAÇÃO DE DEPÓSITOS BANCÁRIOS                           | 0.000.000 | 773.000,00    |                    |                     |
| 1321.01.0.1 | REMUNERAÇÃO DE DEPÓSITOS BANCÁRIOS - PRINCIPAL               | 1.000.10  | 3.000,00      |                    |                     |
| 1321.01.0.1 | REMUNERAÇÃO DE DEPÓSITOS BANCÁRIOS -                         | 1.000.12  | 7.000,00      |                    |                     |



# Prefeitura Municipal de Tamandaré

AV. JOSÉ BEZERRA SOBRINHO - CNPJ:01596018/0001-60

Anexo 02  
Page 2



Orçamento Programa - Exercício de 2024

## RECEITAS SEGUNDO AS CATEGORIAS ECONOMICAS

| Código      | Especificação  | F.R.      | Desdobramento | SubCategoria Fonte | Categoria Econômica |
|-------------|--|-----------|---------------|--------------------|---------------------|
| 1321.01.0.1 | PRINCIPAL  |           |               |                    |                     |
| 1321.01.0.1 | REMUNERAÇÃO DE DEPÓSITOS BANCÁRIOS - PRINCIPAL               | 1.000.14  | 230.000,00    |                    |                     |
| 1321.01.0.1 | REMUNERAÇÃO DE DEPÓSITOS BANCÁRIOS - PRINCIPAL               | 1.000.40  | 4.000,00      |                    |                     |
| 1321.01.0.1 | REMUNERAÇÃO DE DEPÓSITOS BANCÁRIOS - PRINCIPAL               | 1.002.19  | 50.000,00     |                    |                     |
| 1321.01.0.1 | REMUNERAÇÃO DE DEPÓSITOS BANCÁRIOS - PRINCIPAL               | 1.012.01  | 1.000,00      |                    |                     |
| 1321.01.0.1 | REMUNERAÇÃO DE DEPÓSITOS BANCÁRIOS - PRINCIPAL               | 1.035.03  | 170.000,00    |                    |                     |
| 1321.01.0.1 | REMUNERAÇÃO DE DEPÓSITOS BANCÁRIOS - PRINCIPAL               | 1.035.04  | 2.000,00      |                    |                     |
| 1321.01.0.1 | REMUNERAÇÃO DE DEPÓSITOS BANCÁRIOS - PRINCIPAL               | 1.050.00  | 288.000,00    |                    |                     |
| 1321.01.0.1 | REMUNERAÇÃO DE DEPÓSITOS BANCÁRIOS - PRINCIPAL               | 1.050.00  | 6.000,00      |                    |                     |
| 1321.01.0.1 | REMUNERAÇÃO DE DEPÓSITOS BANCÁRIOS - PRINCIPAL               | 1.081.81  | 12.000,00     |                    |                     |
| 1600.00.0.0 | RECEITA DE SERVIÇOS  | 0.000.000 |               | 2.000,00           |                     |
| 1690.00.0.0 | OUTROS SERVIÇOS  | 0.000.000 |               | 2.000,00           |                     |
| 1699.00.0.0 | OUTROS SERVIÇOS  | 0.000.000 | 2.000,00      |                    |                     |
| 1699.99.0.0 | OUTROS SERVIÇOS  | 0.000.000 | 2.000,00      |                    |                     |
| 1699.99.0.1 | OUTROS SERVIÇOS - PRINCIPAL                                  | 1.050.00  | 2.000,00      |                    |                     |
| 1700.00.0.0 | TRANSFERÊNCIAS CORRENTES                                     | 0.000.000 |               | 91.946.252,00      |                     |
| 1710.00.0.0 | TRANSFERÊNCIAS DA UNIÃO E DE SUAS ENTIDADES                  | 0.000.000 |               | 51.464.250,00      |                     |
| 1711.00.0.0 | TRANSFERÊNCIAS DECORRENTES DE PARTICIPAÇÃO NA RECEITA DA UNI | 0.000.000 | 38.360.250,00 |                    |                     |
| 1711.51.0.0 | COTA-PARTE DO FUNDO DE PARTICIPAÇÃO DOS MUNICÍPIOS - FPM     | 0.000.000 | 38.341.500,00 |                    |                     |
| 1711.51.1.0 | COTA-PARTE DO FUNDO DE PARTICIPAÇÃO DOS MUNICÍPIOS - COTA ME | 0.000.000 | 33.957.500,00 |                    |                     |
| 1711.51.1.1 | COTA-PARTE DO FPM- COTA MENSAL - PRINCIPAL                   | 1.012.01  | 7.489.375,00  |                    |                     |
| 1711.51.1.1 | COTA-PARTE DO FPM- COTA MENSAL - PRINCIPAL                   | 1.035.02  | 5.772.775,00  |                    |                     |
| 1711.51.1.1 | COTA-PARTE DO FPM- COTA MENSAL - PRINCIPAL                   | 1.050.00  | 20.695.350,00 |                    |                     |
| 1711.51.2.0 | COTA-PARTE DO FUNDO DE PARTICIPAÇÃO DOS MUNICÍPIOS - COTAS E | 0.000.000 | 4.384.000,00  |                    |                     |
| 1711.51.2.1 | COTA-PARTE DO FPM- COTAS EXTRAORDINARIAS - PRINCIPAL         | 1.012.01  | 1.928.960,00  |                    |                     |
| 1711.51.2.1 | COTA-PARTE DO FPM- COTAS EXTRAORDINARIAS - PRINCIPAL         | 1.050.00  | 2.455.040,00  |                    |                     |
| 1711.52.0.0 | COTA-PARTE DO IMPOSTO SOBRE A PROPRIEDADE TERRITORIAL RURAL  | 0.000.000 | 18.750,00     |                    |                     |
| 1711.52.0.1 | COTA-PARTE DO IMP. PROPRIED.TERRIT.RURAL - PRINCIPAL         | 1.050.00  | 18.750,00     |                    |                     |
| 1712.00.0.0 | TRANSFERÊNCIAS DAS COMPENSAÇÕES FINANCEIRAS PELA EXPLORAÇÃO  | 0.000.000 | 803.000,00    |                    |                     |
| 1712.51.0.0 | COTA-PARTE DA COMPENSAÇÃO FINANCEIRA PELA EXPLORAÇÃO DE RECU | 0.000.000 | 1.000,00      |                    |                     |
| 1712.51.0.1 | COTA-PARTE DA COMPENSAÇÃO FINANCEIRA PELA EXPLORAÇÃO DE RECU | 1.050.00  | 1.000,00      |                    |                     |
| 1712.52.0.0 | COTA-PARTE DA COMPENSAÇÃO FINANCEIRA PELA PRODUÇÃO DE PETRÓL | 0.000.000 | 802.000,00    |                    |                     |
| 1712.52.4.0 | COTA-PARTE DO FUNDO ESPECIAL DO PETRÓLEO - FEP               | 0.000.000 | 802.000,00    |                    |                     |
| 1712.52.4.1 | COTA-PARTE DO FUNDO ESPECIAL DO PETRÓLEO - FEP - PRINCIPAL   | 1.050.00  | 802.000,00    |                    |                     |
| 1713.00.0.0 | TRANSFERÊNCIAS DE RECURSOS DO SISTEMA ÚNICO DE SAÚDE - SUS   | 0.000.000 | 8.259.000,00  |                    |                     |
| 1713.50.0.0 | TRANSFERÊNCIAS DE RECURSOS DO SISTEMA ÚNICO DE SAÚDE - SUS - | 0.000.000 | 7.731.000,00  |                    |                     |
| 1713.50.1.0 | TRANSFERÊNCIAS DE RECURSOS DO BLOCO DE MANUTENÇÃO DAS AÇÕES  | 0.000.000 | 5.628.000,00  |                    |                     |
| 1713.50.1.1 | TRANSFERÊNCIAS DE RECURSOS DO BLOCO DE MANUTENÇÃO DAS AÇÕES  | 1.035.03  | 1.100.000,00  |                    |                     |
| 1713.50.1.1 | TRANSFERÊNCIAS DE RECURSOS DO BLOCO DE MANUTENÇÃO DAS AÇÕES  | 1.035.03  | 4.513.000,00  |                    |                     |
| 1713.50.1.1 | TRANSFERÊNCIAS DE RECURSOS DO BLOCO DE MANUTENÇÃO DAS AÇÕES  | 1.035.09  | 15.000,00     |                    |                     |
| 1713.50.2.0 | TRANSFERÊNCIAS DE RECURSOS DO BLOCO DE MANUTENÇÃO DAS AÇÕES  | 0.000.000 | 1.539.000,00  |                    |                     |
| 1713.50.2.1 | TRANSFERÊNCIAS DE RECURSOS DO BLOCO DE MANUTENÇÃO DAS AÇÕES  | 1.035.03  | 1.539.000,00  |                    |                     |
| 1713.50.3.0 | TRANSFERÊNCIAS DE RECURSOS DO BLOCO DE MANUTENÇÃO DAS AÇÕES  | 0.000.000 | 390.000,00    |                    |                     |
| 1713.50.3.1 | TRANSFERÊNCIAS DE RECURSOS DO BLOCO DE MANUTENÇÃO DAS AÇÕES  | 1.035.03  | 140.000,00    |                    |                     |
| 1713.50.3.1 | TRANSFERÊNCIAS DE RECURSOS DO BLOCO DE MANUTENÇÃO DAS AÇÕES  | 1.035.03  | 250.000,00    |                    |                     |
| 1713.50.4.0 | TRANSFERÊNCIAS DE RECURSOS DO BLOCO DE MANUTENÇÃO DAS AÇÕES  | 0.000.000 | 174.000,00    |                    |                     |
| 1713.50.4.1 | TRANSFERÊNCIAS DE RECURSOS DO BLOCO DE MANUTENÇÃO DAS AÇÕES  | 1.035.03  | 174.000,00    |                    |                     |
| 1713.51.0.0 | TRANSFERÊNCIAS DE RECURSOS DO SISTEMA ÚNICO                  | 0.000.000 | 528.000,00    |                    |                     |

Documento assinado digitalmente por: ISAIAS HONORATO DA SILVA MARQUES  
Acesse em: <https://etce/lice.pe.gov.br/epp/validadoc.seam> Código do documento: 4c1b9dce-c172-4d16-a12b-bea6bc4382920





# Prefeitura Municipal de Tamararé

AV. JOSÉ BEZERRA SOBRINHO - CNPJ:01596018/0001-60

Anexo 02  
Page 3



Orçamento Programa - Exercício de 2024

## RECEITAS SEGUNDO AS CATEGORIAS ECONOMICAS

| Código      | Especificação  | F.R.      | Desdobramento | SubCategoria Fonte | Categoria Econômica |
|-------------|--|-----------|---------------|--------------------|---------------------|
| 1713.51.1.0 | DE SAÚDE – SUS -<br>TRANSFERÊNCIAS DE RECURSOS DO BLOCO DE<br>ESTRUTURAÇÃO DA REDE | 0.000.000 | 528.000,00    |                    |                     |
| 1713.51.1.1 | TRANSFERÊNCIAS DE RECURSOS DO BLOCO DE<br>ESTRUTURAÇÃO DA REDE                     | 1.035.04  | 528.000,00    |                    |                     |
| 1714.00.0.0 | TRANSFERÊNCIAS DE RECURSOS DO FUNDO<br>NACIONAL DO DESENVOLVIME                    | 0.000.000 | 1.365.000,00  |                    |                     |
| 1714.50.0.0 | TRANSFERÊNCIAS DO SALÁRIO-EDUCAÇÃO   | 0.000.000 | 700.000,00    |                    |                     |
| 1714.50.0.1 | TRANSFERÊNCIAS DO SALÁRIO-EDUCAÇÃO -<br>PRINCIPAL                                  | 1.000.12  | 700.000,00    |                    |                     |
| 1714.51.0.0 | TRANSFERÊNCIAS DIRETAS DO FNDE REFERENTES AO<br>PROGRAMA DINHEI                    | 0.000.000 | 15.000,00     |                    |                     |
| 1714.51.0.1 | TRANSFERÊNCIAS DIRETAS DO FNDE REFERENTES AO<br>PROGRAMA DINHEI                    | 1.000.11  | 15.000,00     |                    |                     |
| 1714.52.0.0 | TRANSFERÊNCIAS REFERENTES AO PROGRAMA<br>NACIONAL DE ALIMENTAÇÃ                    | 0.000.000 | 550.000,00    |                    |                     |
| 1714.52.0.1 | TRANSFERÊNCIAS REFERENTES AO PROGRAMA<br>NACIONAL DE ALIMENTAÇÃ                    | 1.000.10  | 550.000,00    |                    |                     |
| 1714.53.0.0 | TRANSFERÊNCIAS REFERENTES AO PROGRAMA<br>NACIONAL DE APOIO AO T                    | 0.000.000 | 100.000,00    |                    |                     |
| 1714.53.0.1 | TRANSFERÊNCIAS REFERENTES AO PROGRAMA<br>NACIONAL DE APOIO AO T                    | 1.000.13  | 100.000,00    |                    |                     |
| 1715.00.0.0 | TRANSFERÊNCIAS DE RECURSOS DE<br>COMPLEMENTAÇÃO DA UNIÃO AO FUN                    | 0.000.000 | 2.010.000,00  |                    |                     |
| 1715.50.0.0 | TRANSFERÊNCIAS DE RECURSOS DE<br>COMPLEMENTAÇÃO DA UNIÃO AO FUN                    | 0.000.000 | 10.000,00     |                    |                     |
| 1715.50.0.1 | TRANSFERÊNCIAS DE RECURSOS DE<br>COMPLEMENTAÇÃO DA UNIÃO AO FUN                    | 1.000.17  | 7.000,00      |                    |                     |
| 1715.50.0.1 | TRANSFERÊNCIAS DE RECURSOS DE<br>COMPLEMENTAÇÃO DA UNIÃO AO FUN                    | 1.000.18  | 3.000,00      |                    |                     |
| 1715.51.0.0 | TRANSFERÊNCIAS DE RECURSOS DE<br>COMPLEMENTAÇÃO DA UNIÃO AO FUN                    | 0.000.000 | 1.900.000,00  |                    |                     |
| 1715.51.0.1 | TRANSFERÊNCIAS DE RECURSOS DE<br>COMPLEMENTAÇÃO DA UNIÃO AO FUN                    | 1.000.26  | 1.400.000,00  |                    |                     |
| 1715.51.0.1 | TRANSFERÊNCIAS DE RECURSOS DE<br>COMPLEMENTAÇÃO DA UNIÃO AO FUN                    | 1.000.27  | 500.000,00    |                    |                     |
| 1715.52.0.0 | TRANSFERÊNCIAS DE RECURSOS DE<br>COMPLEMENTAÇÃO DA UNIÃO AO FUN                    | 0.000.000 | 100.000,00    |                    |                     |
| 1715.52.0.1 | TRANSFERÊNCIAS DE RECURSOS DE<br>COMPLEMENTAÇÃO DA UNIÃO AO FUN                    | 1.000.29  | 100.000,00    |                    |                     |
| 1716.00.0.0 | TRANSFERÊNCIAS DE RECURSOS DO FUNDO<br>NACIONAL DE ASSISTÊNCIA                     | 0.000.000 | 604.000,00    |                    |                     |
| 1716.50.0.0 | TRANSFERÊNCIAS DE RECURSOS DO FUNDO<br>NACIONAL DE ASSISTÊNCIA                     | 0.000.000 | 604.000,00    |                    |                     |
| 1716.50.0.1 | TRANSFERÊNCIAS DE RECURSOS DO FUNDO<br>NACIONAL DE ASSISTÊNCIA                     | 1.002.19  | 604.000,00    |                    |                     |
| 1719.00.0.0 | OUTRAS TRANSFERÊNCIAS DE RECURSOS DA UNIÃO E<br>DE SUAS ENTIDAD                    | 0.000.000 | 63.000,00     |                    |                     |
| 1719.99.0.0 | OUTRAS TRANSFERÊNCIAS DE RECURSOS DA UNIÃO E<br>DE SUAS ENTIDAD                    | 0.000.000 | 63.000,00     |                    |                     |
| 1719.99.0.1 | OUTRAS TRANSF. DE RECURS. UNIÃO E DE SUAS<br>ENTID. - PRINCIPAL                    | 1.050.00  | 63.000,00     |                    |                     |
| 1720.00.0.0 | TRANSFERÊNCIAS DOS ESTADOS E DO DISTRITO<br>FEDERAL E DE SUAS E                    | 0.000.000 |               | 10.668.002,00      |                     |
| 1721.00.0.0 | PARTICIPAÇÃO NA RECEITA DOS ESTADOS E DISTRITO<br>FEDERAL                          | 0.000.000 | 10.397.002,00 |                    |                     |
| 1721.50.0.0 | COTA-PARTE DO ICMS   | 0.000.000 | 8.706.252,00  |                    |                     |
| 1721.50.0.1 | COTA-PARTE DO ICMS - PRINCIPAL   | 1.012.01  | 2.350.552,00  |                    |                     |
| 1721.50.0.1 | COTA-PARTE DO ICMS - PRINCIPAL   | 1.035.02  | 1.305.750,00  |                    |                     |
| 1721.50.0.1 | COTA-PARTE DO ICMS - PRINCIPAL   | 1.050.00  | 5.049.950,00  |                    |                     |
| 1721.51.0.0 | COTA-PARTE DO IPVA   | 0.000.000 | 1.631.250,00  |                    |                     |
| 1721.51.0.1 | COTA-PARTE DO IPVA - PRINCIPAL   | 1.012.01  | 407.812,50    |                    |                     |
| 1721.51.0.1 | COTA-PARTE DO IPVA - PRINCIPAL   | 1.035.02  | 277.312,50    |                    |                     |
| 1721.51.0.1 | COTA-PARTE DO IPVA - PRINCIPAL   | 1.050.00  | 946.125,00    |                    |                     |
| 1721.52.0.0 | COTA-PARTE DO IPI - MUNICÍPIOS   | 0.000.000 | 37.500,00     |                    |                     |
| 1721.52.0.1 | COTA-PARTE DO IPI - MUNICÍPIOS - PRINCIPAL   | 1.012.01  | 9.375,00      |                    |                     |
| 1721.52.0.1 | COTA-PARTE DO IPI - MUNICÍPIOS - PRINCIPAL   | 1.035.02  | 6.375,00      |                    |                     |
| 1721.52.0.1 | COTA-PARTE DO IPI - MUNICÍPIOS - PRINCIPAL   | 1.050.00  | 21.750,00     |                    |                     |
| 1721.53.0.0 | COTA-PARTE DA CONTRIBUIÇÃO DE INTERVENÇÃO NO<br>DOMÍNIO ECONÔMI                    | 0.000.000 | 22.000,00     |                    |                     |
| 1721.53.0.1 | COTA-PARTE CONTRIB. INTERVENÇÃO NO DOMÍNIO<br>ECON. - PRINCIPAL                    | 1.050.00  | 22.000,00     |                    |                     |
| 1723.00.0.0 | TRANSFERÊNCIAS DE RECURSOS DO SISTEMA ÚNICO<br>DE SAÚDE – SUS                      | 0.000.000 | 96.000,00     |                    |                     |
| 1723.50.0.0 | TRANSFERÊNCIAS DE RECURSOS DO SISTEMA ÚNICO<br>DE SAÚDE – SUS                      | 0.000.000 | 96.000,00     |                    |                     |
| 1723.50.0.1 | TRANSFERÊNCIAS DE RECURSOS DO SISTEMA ÚNICO<br>DE SAÚDE – SUS                      | 1.035.05  | 96.000,00     |                    |                     |
| 1724.00.0.0 | TRANSFERÊNCIAS DE CONVÊNIOS DOS ESTADOS E DF<br>E DE SUAS ENTID                    | 0.000.000 | 121.000,00    |                    |                     |
| 1724.51.0.0 | TRANSFERÊNCIAS DE CONVÊNIOS DOS ESTADOS<br>DESTINADAS A PROGRAM                    | 0.000.000 | 120.000,00    |                    |                     |
| 1724.51.0.1 | TRANSFERÊNCIAS DE CONVÊNIOS DOS ESTADOS  |           |               |                    |                     |

Documento assinado digitalmente por: ISAIAS HONORATO DA SILVA MARQUES  
Acesse em: <https://etce.licpe.gov.br/epp/validadoc.seam> Código do documento: 4c1b9dce-c172-4d11-6-a12b-beacbe4382920



# Prefeitura Municipal de Tamararé

AV. JOSÉ BEZERRA SOBRINHO - CNPJ:01596018/0001-60



Orçamento Programa - Exercício de 2024

## RECEITAS SEGUNDO AS CATEGORIAS ECONOMICAS

| Código   | Especificação  | F.R.      | Desdobramento | SubCategoria Fonte | Categoria Econômica   |
|--|--|-----------|---------------|--------------------|-----------------------|
|  | DESTINADAS A PROGRAM   | 1.081.16  | 120.000,00    |                    |                       |
| 1724.99.0.0  | OUTRAS TRANSFERÊNCIAS DE CONVÊNIOS DOS ESTADOS E DF E DE SUA | 0.000.000 | 1.000,00      |                    |                       |
| 1724.99.0.1  | OUTRAS TRANSFERÊNCIAS DE CONVÊNIOS DOS ESTADOS E DF E DE SUA | 1.081.82  | 1.000,00      |                    |                       |
| 1729.00.0.0  | OUTRAS TRANSFERÊNCIAS DOS ESTADOS E DISTRITO FEDERAL         | 0.000.000 | 54.000,00     |                    |                       |
| 1729.51.0.0  | TRANSFERÊNCIAS DE ESTADOS DESTINADAS À ASSISTÊNCIA SOCIAL    | 0.000.000 | 54.000,00     |                    |                       |
| 1729.51.0.1  | TRANSF.DE ESTADOS À ASSISTÊNCIA SOCIAL - PRINCIPAL           | 1.002.83  | 54.000,00     |                    |                       |
| 1730.00.0.0  | TRANSFERÊNCIAS DOS MUNICÍPIOS E DE SUAS ENTIDADES            | 0.000.000 |               | 7.106.000,00       |                       |
| 1739.00.0.0  | OUTRAS TRANSFERÊNCIAS DOS MUNICÍPIOS                         | 0.000.000 | 7.106.000,00  |                    |                       |
| 1739.50.0.0  | TRANSFERÊNCIAS DE MUNICÍPIOS A CONSÓRCIOS PÚBLICOS           | 0.000.000 | 7.106.000,00  |                    |                       |
| 1739.50.0.1  | TRANSFERÊNCIAS DE MUNICÍPIOS A CONSÓRCIOS PÚBLICOS - PRINCIP | 1.050.00  | 366.295,78    |                    |                       |
| 1739.50.0.1  | TRANSFERÊNCIAS DE MUNICÍPIOS A CONSÓRCIOS PÚBLICOS - PRINCIP | 1.050.00  | 6.739.704,22  |                    |                       |
| 1750.00.0.0  | TRANSFERÊNCIAS DE OUTRAS INSTITUIÇÕES PÚBLICAS               | 0.000.000 |               | 22.708.000,00      |                       |
| 1751.00.0.0  | TRANSFERÊNCIAS DE RECURSOS DO FUNDO DE MANUTENÇÃO E DESENVOL | 0.000.000 | 22.708.000,00 |                    |                       |
| 1751.50.0.0  | TRANSFERÊNCIAS DE RECURSOS DO FUNDO DE MANUTENÇÃO E DESENVOL | 0.000.000 | 22.708.000,00 |                    |                       |
| 1751.50.0.1  | TRANSFERENCIAS DE RECURSOS DO FUNDEB - PRINCIPAL             | 1.000.14  | 17.031.000,00 |                    |                       |
| 1751.50.0.1  | TRANSFERENCIAS DE RECURSOS DO FUNDEB - PRINCIPAL             | 1.000.15  | 5.677.000,00  |                    |                       |
| 1900.00.0.0  | OUTRAS RECEITAS CORRENTES                                    | 0.000.000 |               | 4.436.000,00       |                       |
| 1920.00.0.0  | INDENIZAÇÕES, RESTITUIÇÕES E RESSARCIMENTOS                  | 0.000.000 |               | 4.436.000,00       |                       |
| 1921.00.0.0  | INDENIZAÇÕES   | 0.000.000 | 2.916.000,00  |                    |                       |
| 1921.99.0.0  | OUTRAS INDENIZAÇÕES  | 0.000.000 | 2.916.000,00  |                    |                       |
| 1921.99.0.1  | OUTRAS INDENIZAÇÕES - PRINCIPAL                              | 1.050.00  | 2.916.000,00  |                    |                       |
| 1922.00.0.0  | RESTITUIÇÕES   | 0.000.000 | 1.520.000,00  |                    |                       |
| 1922.99.0.0  | OUTRAS RESTITUIÇÕES  | 0.000.000 | 1.520.000,00  |                    |                       |
| 1922.99.0.1  | OUTRAS RESTITUIÇÕES - PRINCIPAL                              | 1.050.00  | 1.505.000,00  |                    |                       |
| 1922.99.0.1  | OUTRAS RESTITUIÇÕES - PRINCIPAL                              | 1.050.00  | 15.000,00     |                    |                       |
| 2000.00.0.0  | RECEITAS DE CAPITAL  | 0.000.000 |               |                    | 3.065.000,00          |
| 2400.00.0.0  | TRANSFERÊNCIAS DE CAPITAL                                    | 0.000.000 |               | 3.065.000,00       |                       |
| 2410.00.0.0  | TRANSFERÊNCIAS DA UNIÃO E DE SUAS ENTIDADES                  | 0.000.000 |               | 3.000.000,00       |                       |
| 2414.00.0.0  | TRANSFERÊNCIAS DE CONVÊNIOS DA UNIÃO E DE SUAS ENTIDADES     | 0.000.000 | 3.000.000,00  |                    |                       |
| 2414.51.0.0  | TRANSFERÊNCIAS DE CONVÊNIOS DA UNIÃO DESTINADAS A PROGRAMAS  | 0.000.000 | 1.050.000,00  |                    |                       |
| 2414.51.0.1  | TRANSFERÊNCIAS DE CONVÊNIOS DA UNIÃO A PROG.EDUC.-PRINCIPAL  | 1.081.81  | 1.050.000,00  |                    |                       |
| 2414.99.0.0  | OUTRAS TRANSFERÊNCIAS DE CONVÊNIOS DA UNIÃO E DE SUAS ENTIDA | 0.000.000 | 1.950.000,00  |                    |                       |
| 2414.99.0.1  | OUTRAS TRANSF.CONVÊNIOS DA UNIÃO E DE SUAS ENTID.- PRINCIPAL | 1.081.81  | 1.950.000,00  |                    |                       |
| 2420.00.0.0  | TRANSFERÊNCIAS DOS ESTADOS E DO DISTRITO FEDERAL E DE SUAS E | 0.000.000 |               | 50.000,00          |                       |
| 2429.00.0.0  | OUTRAS TRANSFERÊNCIAS DE RECURSOS DOS ESTADOS                | 0.000.000 | 50.000,00     |                    |                       |
| 2429.99.0.0  | OUTRAS TRANSFERÊNCIAS DE RECURSOS DOS ESTADOS                | 0.000.000 | 50.000,00     |                    |                       |
| 2429.99.0.1  | OUTRAS TRANSFERÊNCIAS DE RECURSOS DOS ESTADOS - PRINCIPAL    | 1.081.82  | 50.000,00     |                    |                       |
| 2430.00.0.0  | TRANSFERÊNCIAS DOS MUNICÍPIOS E DE SUAS ENTIDADES            | 0.000.000 |               | 15.000,00          |                       |
| 2439.00.0.0  | OUTRAS TRANSFERÊNCIAS DOS MUNICÍPIOS                         | 0.000.000 | 15.000,00     |                    |                       |
| 2439.50.0.0  | TRANSFERÊNCIAS DE MUNICÍPIOS A CONSÓRCIOS PÚBLICOS           | 0.000.000 | 15.000,00     |                    |                       |
| 2439.50.0.1  | TRANSFERÊNCIAS DE MUNICÍPIOS A CONSÓRCIOS PÚBLICOS - PRINCIP | 1.050.00  | 15.000,00     |                    |                       |
| 9000.00.0.0  | (R) DEDUCOES DA RECEITA                                      | 0.000.000 |               |                    | -8.870.202,00         |
| 9500.00.0.0  | (R) DEDUÇÕES DO FUNDEB                                       | 0.000.000 |               | -8.870.202,00      |                       |
| 9510.00.0.0  | (R) DEDUÇÕES DO FUNDEB                                       | 0.000.000 | -8.870.202,00 |                    |                       |
| 9510.00.0.0  | (R) DEDUÇÕES DO FUNDEB                                       | 0.000.000 | -8.870.202,00 |                    |                       |
| 9510.00.0.0  | (R) DEDUÇÕES DO FUNDEB                                       | 1.050.00  | -8.870.202,00 |                    |                       |
| <b>Total das Receitas (exceto Intra-Orçamentárias)</b> |  |           |               |                    | <b>122.000.000,00</b> |

Documento assinado digitalmente por: ISAIAS HONORATO DA SILVA MARQUES  
Acesse em: <https://eicelice.pe.gov.br/epp/validadoc.seam> Código do documento: 4c1b9dce-c172-4d16-a12b-bca0bc438290



**Prefeitura Municipal de Tamandaré**

AV. JOSÉ BEZERRA SOBRINHO - CNPJ:01596018/0001-60

Orçamento Programa - Exercício de 2024

**RECEITAS SEGUNDO AS CATEGORIAS ECONOMICAS**



Documento assinado digitalmente por: ISAÍAS HONORATO DA SILVA MARQUES  
Acesse em: https://efceidce.pe.gov.br/epi/assinatura/assinatura.do?assinaturaCodigo=4c1b9d59-c172-4d16-a12b-bca4bc4382920

| Código | Especificação | F.R. | Desdobramento | SubCategoria Fonte | Categoria Econômica |
|--------|---------------|------|---------------|--------------------|---------------------|
|--------|---------------|------|---------------|--------------------|---------------------|

**TOTALIZAÇÃO DAS RECEITAS POR CATEGORIA ECONOMICA**

|                  |                |
|------------------|----------------|
| RECEITA CORRENTE | 118.935.000,00 |
|------------------|----------------|

|                    |              |
|--------------------|--------------|
| RECEITA DE CAPITAL | 3.065.000,00 |
|--------------------|--------------|

|                          |                |
|--------------------------|----------------|
| Total Geral das Receitas | 122.000.000,00 |
|--------------------------|----------------|

ISAÍAS HONORATO DA SILVA MARQUES  
PREFEITO

JOSAFÁ DE FRANÇA VERCOSA  
SEC. DE ADMINISTRAÇÃO E FINANÇAS



Documento Assinado Digitalmente por: ISAÍAS HONORATO DA SILVA MARQUES  
Acesse em: https://ce.tce.pe.gov.br/epi/validarDoc.seam?CodigoDoDocumento=4c1b9dce-c172-4d11-8a12b-bca4b4429210

**NATUREZA DA DESPESA - CONSOLIDAÇÃO GERAL**

| Código       | Especificação  | Elemento      | Modalidade    | Grupo         | Valor                 |
|--------------|--|---------------|---------------|---------------|-----------------------|
| 30.00.00     | DESPESAS CORRENTES   |               |               |               | 111.798.000,00        |
| 31.00.00     | PESSOAL E ENCARGOS SOCIAIS                                 |               |               | 64.164.000,00 |                       |
| 31.71.00     | A DEFINIR  | 260.000,00    |               |               |                       |
| 31.71.00     | TRANSFERÊNCIA A CONSÓRCIOS PÚBLICOS                        |               | 260.000,00    |               |                       |
| 31.72.00     | A DEFINIR  | 250.000,00    |               |               |                       |
| 31.72.00     | Execução Orçamentária Delegada a Consórcios Públicos       |               | 250.000,00    |               |                       |
| 31.90.00     | A DEFINIR  | 63.654.000,00 |               |               |                       |
| 31.90.00     | APLICAÇÕES DIRETAS   |               | 63.654.000,00 |               |                       |
| 32.00.00     | JUROS E ENCARGOS DA DÍVIDA                                 |               |               | 100,00        |                       |
| 32.90.00     | A DEFINIR  | 100,00        |               |               |                       |
| 32.90.00     | APLICAÇÕES DIRETAS   |               | 100,00        |               |                       |
| 33.00.00     | OUTRAS DESPESAS CORRENTES                                  |               |               | 47.633.900,00 |                       |
| 33.50.00     | A DEFINIR  | 1.926.755,00  |               |               |                       |
| 33.50.00     | TRANSFERÊNCIAS A INSTITUIÇÕES PRIVADAS SEM FINS LUCRATIVOS |               | 1.926.755,00  |               |                       |
| 33.71.00     | A DEFINIR  | 551.875,37    |               |               |                       |
| 33.71.00     | TRANSFERÊNCIA A CONSÓRCIOS PÚBLICOS                        |               | 551.875,37    |               |                       |
| 33.72.00     | A DEFINIR  | 4.250.000,00  |               |               |                       |
| 33.72.00     | Execução Orçamentária Delegada a Consórcios Públicos       |               | 4.250.000,00  |               |                       |
| 33.90.00     | A DEFINIR  | 40.905.269,63 |               |               |                       |
| 33.90.00     | APLICAÇÕES DIRETAS   |               | 40.905.269,63 |               |                       |
| 40.00.00     | DESPESAS DE CAPITAL  |               |               |               | 9.018.000,00          |
| 44.00.00     | INVESTIMENTOS  |               |               | 6.965.000,00  |                       |
| 44.71.00     | A DEFINIR  | 10.000,00     |               |               |                       |
| 44.71.00     | TRANSFERÊNCIA A CONSÓRCIOS PÚBLICOS                        |               | 10.000,00     |               |                       |
| 44.90.00     | A DEFINIR  | 6.955.000,00  |               |               |                       |
| 44.90.00     | APLICAÇÕES DIRETAS   |               | 6.955.000,00  |               |                       |
| 46.00.00     | AMORTIZAÇÃO DA DÍVIDA                                      |               |               | 2.048.000,00  |                       |
| 46.90.00     | A DEFINIR  | 2.048.000,00  |               |               |                       |
| 46.90.00     | APLICAÇÕES DIRETAS   |               | 2.048.000,00  |               |                       |
| 90.00.00     | RESERVA DE CONTINGÊNCIA                                    |               |               |               | 1.189.000,00          |
| 99.00.00     | RESERVA DE CONTINGÊNCIA                                    |               |               | 1.189.000,00  |                       |
| 99.99.00     | A DEFINIR  | 1.189.000,00  |               |               |                       |
| 99.99.00     | A DEFINIR  |               | 1.189.000,00  |               |                       |
| <b>TOTAL</b> |  |               |               |               | <b>122.000.000,00</b> |

ISAÍAS HONORATO DA SILVA MARQUES  
PREFEITO

JOSAFÁ DE FRANÇA VERCOSA  
SEC. DE ADMINISTRAÇÃO E FINANÇAS



Documento Assinado Digitalmente por: ISAIAS HONORATO DA SILVA MARQUES  
 Acesse em: https://epp/validar/validarDoc.seam?Codigo\_documento=4c1b9dce-c172-4d16-a12b-bea6bc4382920

**NATUREZA DA DESPESA POR ORGÃO**

| PODER ORGÃO  |  |           |               |               |               |                      | 01 PODER EXECUTIVO |  |  |  |  |  | 01 PREFEITURA MUNICIPAL DE TAMANDARÉ |
|--------------|--|-----------|---------------|---------------|---------------|----------------------|--------------------|--|--|--|--|--|--------------------------------------|
| Código       | Especificação  | F.R.      | Elemento      | Modalidade    | Grupo         | Categoria Econômica  |                    |  |  |  |  |  |                                      |
| 3.0.00.00    | DESPESAS CORRENTES   | 0.000.000 |               |               |               | 31.843.143,33        |                    |  |  |  |  |  |                                      |
| 3.1.00.00    | PESSOAL E ENCARGOS SOCIAIS                                 | 0.000.000 |               |               | 21.088.376,65 |                      |                    |  |  |  |  |  |                                      |
| 3.1.71.00    | TRANSFERÊNCIA A CONSÓRCIOS PÚBLICOS                        | 0.000.000 |               | 160.000,00    |               |                      |                    |  |  |  |  |  |                                      |
| 3.1.71.00    | A DEFINIR  | 1.050.00  | 160.000,00    |               |               |                      |                    |  |  |  |  |  |                                      |
| 3.1.72.00    | Execução Orçamentária Delegada a Consórcios Públicos       | 0.000.000 |               | 150.000,00    |               |                      |                    |  |  |  |  |  |                                      |
| 3.1.72.00    | A DEFINIR  | 1.050.00  | 150.000,00    |               |               |                      |                    |  |  |  |  |  |                                      |
| 3.1.90.00    | APLICAÇÕES DIRETAS   | 0.000.000 |               | 20.778.376,65 |               |                      |                    |  |  |  |  |  |                                      |
| 3.1.90.00    | A DEFINIR  | 1.050.00  | 20.778.376,65 |               |               |                      |                    |  |  |  |  |  |                                      |
| 3.3.00.00    | OUTRAS DESPESAS CORRENTES                                  | 0.000.000 |               |               | 10.754.769,71 |                      |                    |  |  |  |  |  |                                      |
| 3.3.50.00    | TRANSFERÊNCIAS A INSTITUIÇÕES PRIVADAS SEM FINS LUCRATIVOS | 0.000.000 |               | 285.255,00    |               |                      |                    |  |  |  |  |  |                                      |
| 3.3.50.00    | A DEFINIR  | 1.050.00  | 285.255,00    |               |               |                      |                    |  |  |  |  |  |                                      |
| 3.3.71.00    | TRANSFERÊNCIA A CONSÓRCIOS PÚBLICOS                        | 0.000.000 |               | 314.745,00    |               |                      |                    |  |  |  |  |  |                                      |
| 3.3.71.00    | A DEFINIR  | 1.050.00  | 314.745,00    |               |               |                      |                    |  |  |  |  |  |                                      |
| 3.3.72.00    | Execução Orçamentária Delegada a Consórcios Públicos       | 0.000.000 |               | 350.000,00    |               |                      |                    |  |  |  |  |  |                                      |
| 3.3.72.00    | A DEFINIR  | 1.050.00  | 350.000,00    |               |               |                      |                    |  |  |  |  |  |                                      |
| 3.3.90.00    | APLICAÇÕES DIRETAS   | 0.000.000 |               | 9.804.769,71  |               |                      |                    |  |  |  |  |  |                                      |
| 3.3.90.00    | A DEFINIR  | 1.050.00  | 8.945.769,71  |               |               |                      |                    |  |  |  |  |  |                                      |
| 3.3.90.00    | A DEFINIR  | 1.081.81  | 859.000,00    |               |               |                      |                    |  |  |  |  |  |                                      |
| 4.0.00.00    | DESPESAS DE CAPITAL  | 0.000.000 |               |               |               | 4.327.050,00         |                    |  |  |  |  |  |                                      |
| 4.4.00.00    | INVESTIMENTOS  | 0.000.000 |               |               | 2.282.050,00  |                      |                    |  |  |  |  |  |                                      |
| 4.4.71.00    | TRANSFERÊNCIA A CONSÓRCIOS PÚBLICOS                        | 0.000.000 |               | 10.000,00     |               |                      |                    |  |  |  |  |  |                                      |
| 4.4.71.00    | A DEFINIR  | 1.050.00  | 10.000,00     |               |               |                      |                    |  |  |  |  |  |                                      |
| 4.4.90.00    | APLICAÇÕES DIRETAS   | 0.000.000 |               | 2.272.050,00  |               |                      |                    |  |  |  |  |  |                                      |
| 4.4.90.00    | A DEFINIR  | 1.050.00  | 1.139.050,00  |               |               |                      |                    |  |  |  |  |  |                                      |
| 4.4.90.00    | A DEFINIR  | 1.081.81  | 1.103.000,00  |               |               |                      |                    |  |  |  |  |  |                                      |
| 4.4.90.00    | A DEFINIR  | 1.081.82  | 30.000,00     |               |               |                      |                    |  |  |  |  |  |                                      |
| 4.6.00.00    | AMORTIZAÇÃO DA DÍVIDA                                      | 0.000.000 |               |               | 2.045.000,00  |                      |                    |  |  |  |  |  |                                      |
| 4.6.90.00    | APLICAÇÕES DIRETAS   | 0.000.000 |               | 2.045.000,00  |               |                      |                    |  |  |  |  |  |                                      |
| 4.6.90.00    | A DEFINIR  | 1.050.00  | 2.045.000,00  |               |               |                      |                    |  |  |  |  |  |                                      |
| 9.0.00.00    | RESERVA DE CONTINGÊNCIA                                    | 0.000.000 |               |               |               | 1.189.000,00         |                    |  |  |  |  |  |                                      |
| 9.9.00.00    | RESERVA DE CONTINGÊNCIA                                    | 0.000.000 |               |               | 1.189.000,00  |                      |                    |  |  |  |  |  |                                      |
| 9.9.99.00    | A DEFINIR  | 0.000.000 |               | 1.189.000,00  |               |                      |                    |  |  |  |  |  |                                      |
| 9.9.99.00    | A DEFINIR  | 1.050.00  | 1.189.000,00  |               |               |                      |                    |  |  |  |  |  |                                      |
| <b>TOTAL</b> |  |           |               |               |               | <b>37.359.196,36</b> |                    |  |  |  |  |  |                                      |



Documento Assinado Digitalmente por: ISAIAS HONORATO DA SILVA MARQUES  
 Acesse em: [https://etec.sei.br/epi/validarDoc.seam?codigo\\_documento:4c1b81de-c172-4d16-a12b-bca4bc4382920](https://etec.sei.br/epi/validarDoc.seam?codigo_documento:4c1b81de-c172-4d16-a12b-bca4bc4382920)

**NATUREZA DA DESPESA POR ORGÃO**

| PODER                              |                            |           |              |              |              |                     |
|------------------------------------|----------------------------|-----------|--------------|--------------|--------------|---------------------|
| ORGÃO                              |                            |           |              |              |              |                     |
| 02 PODER LEGISLATIVO               |                            |           |              |              |              |                     |
| 02 CORPO DELIBERATIVO E SECRETARIA |                            |           |              |              |              |                     |
| Código                             | Especificação              | F.R.      | Elemento     | Modalidade   | Grupo        | Categoria Econômica |
| 3.0.00.00                          | DESPESAS CORRENTES         | 0.000.000 |              |              |              | 6.732.000,00        |
| 3.1.00.00                          | PESSOAL E ENCARGOS SOCIAIS | 0.000.000 |              |              | 4.630.000,00 |                     |
| 3.1.90.00                          | APLICAÇÕES DIRETAS         | 0.000.000 |              | 4.630.000,00 |              |                     |
| 3.1.90.00                          | A DEFINIR                  | 1.050.00  | 4.630.000,00 |              |              |                     |
| 3.3.00.00                          | OUTRAS DESPESAS CORRENTES  | 0.000.000 |              |              | 2.102.000,00 |                     |
| 3.3.90.00                          | APLICAÇÕES DIRETAS         | 0.000.000 |              | 2.102.000,00 |              |                     |
| 3.3.90.00                          | A DEFINIR                  | 1.050.00  | 2.102.000,00 |              |              |                     |
| 4.0.00.00                          | DESPESAS DE CAPITAL        | 0.000.000 |              |              |              | 750.000,00          |
| 4.4.00.00                          | INVESTIMENTOS              | 0.000.000 |              |              | 750.000,00   |                     |
| 4.4.90.00                          | APLICAÇÕES DIRETAS         | 0.000.000 |              | 750.000,00   |              |                     |
| 4.4.90.00                          | A DEFINIR                  | 1.050.00  | 750.000,00   |              |              |                     |
| <b>TOTAL</b>                       |                            |           |              |              |              | <b>7.482.000,00</b> |



Documento Assinado  
 Acesse em: <https://etec.leg.br/ep/validarDoc.seam> Código do documento: 4c1b9dce-c172-4d16-a12b-bca4bc4382920

**NATUREZA DA DESPESA POR ORGÃO**

| PODER        |  | 03 FUNDOS                                |              |              |              |                     |
|--------------|--|--|--------------|--------------|--------------|---------------------|
| ORGÃO        |  | 03 FUNDO MUNICIPAL DE ASSISTÊNCIA SOCIAL |              |              |              |                     |
| Código       | Especificação  | F.R.                                     | Elemento     | Modalidade   | Grupo        | Categoria Econômica |
| 3.0.00.00    | DESPESAS CORRENTES   | 0.000.000                                |              |              |              | 4.875.500,00        |
| 3.1.00.00    | PESSOAL E ENCARGOS SOCIAIS                                 | 0.000.000                                |              |              | 3.074.000,00 |                     |
| 3.1.90.00    | APLICAÇÕES DIRETAS   | 0.000.000                                |              | 3.074.000,00 |              |                     |
| 3.1.90.00    | A DEFINIR  | 1.002.19                                 | 401.000,00   |              |              |                     |
| 3.1.90.00    | A DEFINIR  | 1.002.83                                 | 14.000,00    |              |              |                     |
| 3.1.90.00    | A DEFINIR  | 1.050.00                                 | 2.659.000,00 |              |              |                     |
| 3.3.00.00    | OUTRAS DESPESAS CORRENTES                                  | 0.000.000                                |              |              | 1.801.500,00 |                     |
| 3.3.50.00    | TRANSFERÊNCIAS A INSTITUIÇÕES PRIVADAS SEM FINS LUCRATIVOS | 0.000.000                                |              | 91.500,00    |              |                     |
| 3.3.50.00    | A DEFINIR  | 1.050.00                                 | 91.500,00    |              |              |                     |
| 3.3.90.00    | APLICAÇÕES DIRETAS   | 0.000.000                                |              | 1.710.000,00 |              |                     |
| 3.3.90.00    | A DEFINIR  | 1.002.19                                 | 223.000,00   |              |              |                     |
| 3.3.90.00    | A DEFINIR  | 1.002.83                                 | 39.000,00    |              |              |                     |
| 3.3.90.00    | A DEFINIR  | 1.050.00                                 | 1.427.000,00 |              |              |                     |
| 3.3.90.00    | A DEFINIR  | 1.081.82                                 | 21.000,00    |              |              |                     |
| 4.0.00.00    | DESPESAS DE CAPITAL  | 0.000.000                                |              |              |              | 196.000,00          |
| 4.4.00.00    | INVESTIMENTOS  | 0.000.000                                |              |              | 196.000,00   |                     |
| 4.4.90.00    | APLICAÇÕES DIRETAS   | 0.000.000                                |              | 196.000,00   |              |                     |
| 4.4.90.00    | A DEFINIR  | 1.002.19                                 | 30.000,00    |              |              |                     |
| 4.4.90.00    | A DEFINIR  | 1.002.83                                 | 1.000,00     |              |              |                     |
| 4.4.90.00    | A DEFINIR  | 1.050.00                                 | 165.000,00   |              |              |                     |
| <b>TOTAL</b> |  |  |              |              |              | <b>5.071.500,00</b> |



Documento Assinado Digitalmente por: ISAIAS HONORATO DA SILVA MARQUES  
 Acesse em: <https://epp/validar/validarDoc.seam?codigo=4c1b9dce-c172-4d16-a12b-bca4bc4382920>

**NATUREZA DA DESPESA POR ORGÃO**

| PODER ORGÃO                    |  |           |               |               |               |                      |
|--------------------------------|--|-----------|---------------|---------------|---------------|----------------------|
| 03 FUNDOS                      |  |           |               |               |               |                      |
| 04 FUNDO MUNICIPAL DE EDUCAÇÃO |  |           |               |               |               |                      |
| Código                         | Especificação  | F.R.      | Elemento      | Modalidade    | Grupo         | Categoria Econômica  |
| 3.0.00.00                      | DESPESAS CORRENTES   | 0.000.000 |               |               |               | 41.375.306,99        |
| 3.1.00.00                      | PESSOAL E ENCARGOS SOCIAIS                                 | 0.000.000 |               |               | 26.941.505,49 |                      |
| 3.1.90.00                      | APLICAÇÕES DIRETAS   | 0.000.000 |               | 26.941.505,49 |               |                      |
| 3.1.90.00                      | A DEFINIR  | 1.000.14  | 16.561.000,00 |               |               |                      |
| 3.1.90.00                      | A DEFINIR  | 1.000.15  | 2.376.500,00  |               |               |                      |
| 3.1.90.00                      | A DEFINIR  | 1.000.17  | 7.000,00      |               |               |                      |
| 3.1.90.00                      | A DEFINIR  | 1.000.18  | 1.000,00      |               |               |                      |
| 3.1.90.00                      | A DEFINIR  | 1.000.26  | 1.400.000,00  |               |               |                      |
| 3.1.90.00                      | A DEFINIR  | 1.000.27  | 300.000,00    |               |               |                      |
| 3.1.90.00                      | A DEFINIR  | 1.000.29  | 50.000,00     |               |               |                      |
| 3.1.90.00                      | A DEFINIR  | 1.012.01  | 6.246.005,49  |               |               |                      |
| 3.3.00.00                      | OUTRAS DESPESAS CORRENTES                                  | 0.000.000 |               |               | 14.433.804,42 |                      |
| 3.3.50.00                      | TRANSFERÊNCIAS A INSTITUIÇÕES PRIVADAS SEM FINS LUCRATIVOS | 0.000.000 |               | 1.550.000,00  |               |                      |
| 3.3.50.00                      | A DEFINIR  | 1.000.14  | 700.000,00    |               |               |                      |
| 3.3.50.00                      | A DEFINIR  | 1.000.15  | 850.000,00    |               |               |                      |
| 3.3.90.00                      | APLICAÇÕES DIRETAS   | 0.000.000 |               | 12.883.804,42 |               |                      |
| 3.3.90.00                      | A DEFINIR  | 1.000.10  | 553.000,00    |               |               |                      |
| 3.3.90.00                      | A DEFINIR  | 1.000.11  | 15.000,00     |               |               |                      |
| 3.3.90.00                      | A DEFINIR  | 1.000.12  | 707.000,00    |               |               |                      |
| 3.3.90.00                      | A DEFINIR  | 1.000.13  | 100.000,00    |               |               |                      |
| 3.3.90.00                      | A DEFINIR  | 1.000.15  | 1.800.500,00  |               |               |                      |
| 3.3.90.00                      | A DEFINIR  | 1.000.27  | 200.000,00    |               |               |                      |
| 3.3.90.00                      | A DEFINIR  | 1.000.29  | 50.000,00     |               |               |                      |
| 3.3.90.00                      | A DEFINIR  | 1.000.40  | 4.000,00      |               |               |                      |
| 3.3.90.00                      | A DEFINIR  | 1.012.01  | 9.374.304,42  |               |               |                      |
| 3.3.90.00                      | A DEFINIR  | 1.081.16  | 80.000,00     |               |               |                      |
| 4.0.00.00                      | DESPESAS DE CAPITAL  | 0.000.000 |               |               |               | 3.050.863,36         |
| 4.4.00.00                      | INVESTIMENTOS  | 0.000.000 |               |               | 3.050.863,36  |                      |
| 4.4.90.00                      | APLICAÇÕES DIRETAS   | 0.000.000 |               | 3.050.863,36  |               |                      |
| 4.4.90.00                      | A DEFINIR  | 1.000.15  | 650.000,00    |               |               |                      |
| 4.4.90.00                      | A DEFINIR  | 1.000.18  | 2.000,00      |               |               |                      |
| 4.4.90.00                      | A DEFINIR  | 1.012.01  | 1.308.863,36  |               |               |                      |
| 4.4.90.00                      | A DEFINIR  | 1.081.16  | 40.000,00     |               |               |                      |
| 4.4.90.00                      | A DEFINIR  | 1.081.81  | 1.050.000,00  |               |               |                      |
| <b>TOTAL</b>                   |  |           |               |               |               | <b>44.426.173,27</b> |





Documento Assinado  
 Assinado por: ISAIAS HONORATO DA SILVA MARQUES  
 Acesso em: https://epp/validarDoc.seam?codigo=4c1b9dce-c172-4d16-a12b-bea4bc4382920

**NATUREZA DA DESPESA POR ORGÃO**

| PODER        |  | 03 FUNDOS                   |              |              |               |                      |
|--------------|--|-----------------------------|--------------|--------------|---------------|----------------------|
| ORGÃO        |  | 05 FUNDO MUNICIPAL DE SAÚDE |              |              |               |                      |
| Código       | Especificação  | F.R.                        | Elemento     | Modalidade   | Grupo         | Categoria Econômica  |
| 3.0.00.00    | DESPESAS CORRENTES                                   | 0.000.000                   |              |              |               | 19.813.130,37        |
| 3.1.00.00    | PESSOAL E ENCARGOS SOCIAIS                           | 0.000.000                   |              |              | 8.151.000,00  |                      |
| 3.1.71.00    | TRANSFERÊNCIA A CONSÓRCIOS PÚBLICOS                  | 0.000.000                   |              | 100.000,00   |               |                      |
| 3.1.71.00    | A DEFINIR  | 1.035.02                    | 100.000,00   |              |               |                      |
| 3.1.72.00    | Execução Orçamentária Delegada a Consórcios Públicos | 0.000.000                   |              | 100.000,00   |               |                      |
| 3.1.72.00    | A DEFINIR  | 1.035.02                    | 100.000,00   |              |               |                      |
| 3.1.90.00    | APLICAÇÕES DIRETAS                                   | 0.000.000                   |              | 7.951.000,00 |               |                      |
| 3.1.90.00    | A DEFINIR  | 1.035.02                    | 4.543.000,00 |              |               |                      |
| 3.1.90.00    | A DEFINIR  | 1.035.03                    | 1.350.000,00 |              |               |                      |
| 3.1.90.00    | A DEFINIR  | 1.035.03                    | 2.053.000,00 |              |               |                      |
| 3.1.90.00    | A DEFINIR  | 1.035.09                    | 5.000,00     |              |               |                      |
| 3.3.00.00    | OUTRAS DESPESAS CORRENTES                            | 0.000.000                   |              |              | 11.662.130,37 |                      |
| 3.3.71.00    | TRANSFERÊNCIA A CONSÓRCIOS PÚBLICOS                  | 0.000.000                   |              | 237.130,37   |               |                      |
| 3.3.71.00    | A DEFINIR  | 1.035.02                    | 237.130,37   |              |               |                      |
| 3.3.72.00    | Execução Orçamentária Delegada a Consórcios Públicos | 0.000.000                   |              | 3.900.000,00 |               |                      |
| 3.3.72.00    | A DEFINIR  | 1.035.02                    | 3.900.000,00 |              |               |                      |
| 3.3.90.00    | APLICAÇÕES DIRETAS                                   | 0.000.000                   |              | 7.525.000,00 |               |                      |
| 3.3.90.00    | A DEFINIR  | 1.035.02                    | 2.970.000,00 |              |               |                      |
| 3.3.90.00    | A DEFINIR  | 1.035.03                    | 4.465.000,00 |              |               |                      |
| 3.3.90.00    | A DEFINIR  | 1.035.05                    | 80.000,00    |              |               |                      |
| 3.3.90.00    | A DEFINIR  | 1.035.09                    | 10.000,00    |              |               |                      |
| 4.0.00.00    | DESPESAS DE CAPITAL                                  | 0.000.000                   |              |              |               | 679.000,00           |
| 4.4.00.00    | INVESTIMENTOS  | 0.000.000                   |              |              | 679.000,00    |                      |
| 4.4.90.00    | APLICAÇÕES DIRETAS                                   | 0.000.000                   |              | 679.000,00   |               |                      |
| 4.4.90.00    | A DEFINIR  | 1.035.02                    | 115.000,00   |              |               |                      |
| 4.4.90.00    | A DEFINIR  | 1.035.03                    | 18.000,00    |              |               |                      |
| 4.4.90.00    | A DEFINIR  | 1.035.04                    | 530.000,00   |              |               |                      |
| 4.4.90.00    | A DEFINIR  | 1.035.05                    | 16.000,00    |              |               |                      |
| <b>TOTAL</b> |  |                             |              |              |               | <b>20.492.130,37</b> |



Documento Assinado Digitalmente por: ISAIAS HONORATO DA SILVA MARQUES  
 Acesse em: https://efee.ce.gov.br/epi/validarDoc.seam Código do Documento: 4c1b9dce-c172-4d16-a12b-bea8bc4382920

**NATUREZA DA DESPESA POR ORGÃO**

| PODER        |                            | 03 FUNDOS  |           |            |           |                     |
|--------------|----------------------------|------------|-----------|------------|-----------|---------------------|
| ORGÃO        |                            | 07 FUNDECA |           |            |           |                     |
| Código       | Especificação              | F.R.       | Elemento  | Modalidade | Grupo     | Categoria Econômica |
| 3.0.00.00    | DESPESAS CORRENTES         | 0.000.000  |           |            |           | 25.000,00           |
| 3.1.00.00    | PESSOAL E ENCARGOS SOCIAIS | 0.000.000  |           |            | 10.000,00 |                     |
| 3.1.90.00    | APLICAÇÕES DIRETAS         | 0.000.000  |           | 10.000,00  |           |                     |
| 3.1.90.00    | A DEFINIR                  | 1.050,00   | 10.000,00 |            |           |                     |
| 3.3.00.00    | OUTRAS DESPESAS CORRENTES  | 0.000.000  |           |            | 15.000,00 |                     |
| 3.3.90.00    | APLICAÇÕES DIRETAS         | 0.000.000  |           | 15.000,00  |           |                     |
| 3.3.90.00    | A DEFINIR                  | 1.050,00   | 15.000,00 |            |           |                     |
| <b>TOTAL</b> |                            |            |           |            |           | <b>25.000,00</b>    |



Documento Assinado Digitalmente por: ISAIAS HONORATO DA SILVA MARQUES  
 Acesse em: <https://cetes.cetec.br/epi/validarDoc.seam> Código do Documento: 4c1b9dce-c172-4d16-a12b-bea4bc4382920

**NATUREZA DA DESPESA POR ORGÃO**

| PODER        |                            | 04 CONSÓRCIOS                                  |            |            |            |                     |
|--------------|----------------------------|--|------------|------------|------------|---------------------|
| ORGÃO        |                            | 05 CONSÓRCIO INTERMUNICIPAL PORTAL DA MATA SUL |            |            |            |                     |
| Código       | Especificação              | F.R.   | Elemento   | Modalidade | Grupo      | Categoria Econômica |
| 3.0.00.00    | DESPESAS CORRENTES         | 0.000.000                                      |            |            |            | 684.000,00          |
| 3.1.00.00    | PESSOAL E ENCARGOS SOCIAIS | 0.000.000                                      |            |            | 219.985,40 |                     |
| 3.1.90.00    | APLICAÇÕES DIRETAS         | 0.000.000                                      |            | 219.985,40 |            |                     |
| 3.1.90.00    | A DEFINIR                  | 1.050.00                                       | 219.985,40 |            |            |                     |
| 3.3.00.00    | OUTRAS DESPESAS CORRENTES  | 0.000.000                                      |            |            | 464.014,60 |                     |
| 3.3.90.00    | APLICAÇÕES DIRETAS         | 0.000.000                                      |            | 464.014,60 |            |                     |
| 3.3.90.00    | A DEFINIR                  | 1.050.00                                       | 464.014,60 |            |            |                     |
| <b>TOTAL</b> |                            |  |            |            |            | <b>684.000,00</b>   |



Documento Assinado  
 Acesse em: [https://etec.leg.br/ep/validarDoc.seam?Codigo\\_documento=4c1b9dce-c172-4d16-a12b-bca10000382920](https://etec.leg.br/ep/validarDoc.seam?Codigo_documento=4c1b9dce-c172-4d16-a12b-bca10000382920)  
 Digitalizado por: ISAIAS HONORATO DA SILVA MARQUES

**NATUREZA DA DESPESA POR ORGÃO**

| PODER              |                            | 04 CONSÓRCIOS                      |              |              |              |                       |
|--------------------|----------------------------|------------------------------------|--------------|--------------|--------------|-----------------------|
| ORGÃO              |                            | 06 CONSÓCIO DOM MARIANO - CONDOMAR |              |              |              |                       |
| Código             | Especificação              | F.R.                               | Elemento     | Modalidade   | Grupo        | Categoria Econômica   |
| 3.0.00.00          | DESPESAS CORRENTES         | 0.000.000                          |              |              |              | 6.449.913             |
| 3.1.00.00          | PESSOAL E ENCARGOS SOCIAIS | 0.000.000                          |              |              | 49.132,46    |                       |
| 3.1.90.00          | APLICAÇÕES DIRETAS         | 0.000.000                          |              | 49.132,46    |              |                       |
| 3.1.90.00          | A DEFINIR                  | 1.050,00                           | 49.132,46    |              |              |                       |
| 3.2.00.00          | JUROS E ENCARGOS DA DÍVIDA | 0.000.000                          |              |              | 100,00       |                       |
| 3.2.90.00          | APLICAÇÕES DIRETAS         | 0.000.000                          |              | 100,00       |              |                       |
| 3.2.90.00          | A DEFINIR                  | 1.050,00                           | 100,00       |              |              |                       |
| 3.3.00.00          | OUTRAS DESPESAS CORRENTES  | 0.000.000                          |              |              | 6.400.680,90 |                       |
| 3.3.90.00          | APLICAÇÕES DIRETAS         | 0.000.000                          |              | 6.400.680,90 |              |                       |
| 3.3.90.00          | A DEFINIR                  | 1.050,00                           | 6.400.680,90 |              |              |                       |
| 4.0.00.00          | DESPESAS DE CAPITAL        | 0.000.000                          |              |              |              | 10.086,64             |
| 4.4.00.00          | INVESTIMENTOS              | 0.000.000                          |              |              | 7.086,64     |                       |
| 4.4.90.00          | APLICAÇÕES DIRETAS         | 0.000.000                          |              | 7.086,64     |              |                       |
| 4.4.90.00          | A DEFINIR                  | 1.050,00                           | 7.086,64     |              |              |                       |
| 4.6.00.00          | AMORTIZAÇÃO DA DÍVIDA      | 0.000.000                          |              |              | 3.000,00     |                       |
| 4.6.90.00          | APLICAÇÕES DIRETAS         | 0.000.000                          |              | 3.000,00     |              |                       |
| 4.6.90.00          | A DEFINIR                  | 1.050,00                           | 3.000,00     |              |              |                       |
| <b>TOTAL</b>       |                            |                                    |              |              |              | <b>6.460.000,00</b>   |
| <b>TOTAL GERAL</b> |                            |                                    |              |              |              | <b>122.000.000,00</b> |

ISAÍAS HONORATO DA SILVA MARQUES  
 PREFEITO

JOSAFÁ DE FRANÇA VERCOSA  
 SEC. DE ADMINISTRAÇÃO E FINANÇAS



**NATUREZA DA DESPESA POR ORGÃO E UNIDADE**

Lei: , Data:

| Código       | Especificação                        | F.R.      | Elemento     | Modalidade   | Grupo        | Categoria Econômica |
|--------------|--------------------------------------|-----------|--------------|--------------|--------------|---------------------|
| PODER        | 01 PODER EXECUTIVO                   |           |              |              |              |                     |
| ORGÃO        | 01 PREFEITURA MUNICIPAL DE TAMANDARÉ |           |              |              |              |                     |
| UNIDADE      | 01 GABINETE DO PREFEITO              |           |              |              |              |                     |
| 3.0.00.00    | DESPESAS CORRENTES                   | 0.000.000 |              |              |              | 4.751.500,00        |
| 3.1.00.00    | PESSOAL E ENCARGOS SOCIAIS           | 0.000.000 |              |              | 4.134.000,00 |                     |
| 3.1.90.00    | APLICAÇÕES DIRETAS                   | 0.000.000 |              | 4.134.000,00 |              |                     |
| 3.1.90.00    | A DEFINIR                            | 1.050.00  | 4.134.000,00 |              |              |                     |
| 3.3.00.00    | OUTRAS DESPESAS CORRENTES            | 0.000.000 |              |              | 617.500,00   |                     |
| 3.3.90.00    | APLICAÇÕES DIRETAS                   | 0.000.000 |              | 617.500,00   |              |                     |
| 3.3.90.00    | A DEFINIR                            | 1.050.00  | 617.500,00   |              |              |                     |
| 4.0.00.00    | DESPESAS DE CAPITAL                  | 0.000.000 |              |              |              | 10.000,00           |
| 4.4.00.00    | INVESTIMENTOS                        | 0.000.000 |              |              | 10.000,00    |                     |
| 4.4.90.00    | APLICAÇÕES DIRETAS                   | 0.000.000 |              | 10.000,00    |              |                     |
| 4.4.90.00    | A DEFINIR                            | 1.050.00  | 10.000,00    |              |              |                     |
| <b>TOTAL</b> |                                      |           |              |              |              | <b>4.761.500,00</b> |

Documento Assinado Digitalmente por ISAIAS HONORATO DA SILVA MARIQUES  
 Acesse em: https://epec.tam.br/validador.seam?codigo\_documento=172-4416-a12b-beabc4382920



**NATUREZA DA DESPESA POR ORGÃO E UNIDADE**

Lei: , Data:



Documento Assinado Digitalmente por: ISAIAS HONORATO DA SILVA MARQUES  
 Acesse em: [https://epec.ris.gov.br/validarDoc.seam?Codigo\\_documento:4c1b9dce-c102-4d16-a12b-bea6bc4382920](https://epec.ris.gov.br/validarDoc.seam?Codigo_documento:4c1b9dce-c102-4d16-a12b-bea6bc4382920)

| Código       | Especificação  | F.R.      | Elemento     | Modalidade   | Grupo        | Categoria Econômica  |
|--------------|--|-----------|--------------|--------------|--------------|----------------------|
| PODER        | 01 PODER EXECUTIVO                                   |           |              |              |              |                      |
| ORGÃO        | 01 PREFEITURA MUNICIPAL DE TAMANDARÉ                 |           |              |              |              |                      |
| UNIDADE      | 02 SECRETARIA DE ADMINISTRAÇÃO E FINANÇAS            |           |              |              |              |                      |
| 3.0.00.00    | DESPESAS CORRENTES                                   | 0.000.000 |              |              |              | 9.128.014,71         |
| 3.1.00.00    | PESSOAL E ENCARGOS SOCIAIS                           | 0.000.000 |              |              | 7.000.000,00 |                      |
| 3.1.71.00    | TRANSFERÊNCIA A CONSÓRCIOS PÚBLICOS                  | 0.000.000 |              | 150.000,00   |              |                      |
| 3.1.71.00    | A DEFINIR  | 1.050.00  | 150.000,00   |              |              |                      |
| 3.1.72.00    | Execução Orçamentária Delegada a Consórcios Públicos | 0.000.000 |              | 150.000,00   |              |                      |
| 3.1.72.00    | A DEFINIR  | 1.050.00  | 150.000,00   |              |              |                      |
| 3.1.90.00    | APLICAÇÕES DIRETAS                                   | 0.000.000 |              | 6.700.000,00 |              |                      |
| 3.1.90.00    | A DEFINIR  | 1.050.00  | 6.700.000,00 |              |              |                      |
| 3.3.00.00    | OUTRAS DESPESAS CORRENTES                            | 0.000.000 |              |              | 2.128.014,71 |                      |
| 3.3.71.00    | TRANSFERÊNCIA A CONSÓRCIOS PÚBLICOS                  | 0.000.000 |              | 204.745,00   |              |                      |
| 3.3.71.00    | A DEFINIR  | 1.050.00  | 204.745,00   |              |              |                      |
| 3.3.72.00    | Execução Orçamentária Delegada a Consórcios Públicos | 0.000.000 |              | 300.000,00   |              |                      |
| 3.3.72.00    | A DEFINIR  | 1.050.00  | 300.000,00   |              |              |                      |
| 3.3.90.00    | APLICAÇÕES DIRETAS                                   | 0.000.000 |              | 1.623.269,71 |              |                      |
| 3.3.90.00    | A DEFINIR  | 1.050.00  | 1.623.269,71 |              |              |                      |
| 4.0.00.00    | DESPESAS DE CAPITAL                                  | 0.000.000 |              |              |              | 2.079.100,00         |
| 4.4.00.00    | INVESTIMENTOS  | 0.000.000 |              |              | 34.100,00    |                      |
| 4.4.71.00    | TRANSFERÊNCIA A CONSÓRCIOS PÚBLICOS                  | 0.000.000 |              | 10.000,00    |              |                      |
| 4.4.71.00    | A DEFINIR  | 1.050.00  | 10.000,00    |              |              |                      |
| 4.4.90.00    | APLICAÇÕES DIRETAS                                   | 0.000.000 |              | 24.100,00    |              |                      |
| 4.4.90.00    | A DEFINIR  | 1.050.00  | 24.100,00    |              |              |                      |
| 4.6.00.00    | AMORTIZAÇÃO DA DÍVIDA                                | 0.000.000 |              |              | 2.045.000,00 |                      |
| 4.6.90.00    | APLICAÇÕES DIRETAS                                   | 0.000.000 |              | 2.045.000,00 |              |                      |
| 4.6.90.00    | A DEFINIR  | 1.050.00  | 2.045.000,00 |              |              |                      |
| 9.0.00.00    | RESERVA DE CONTINGÊNCIA                              | 0.000.000 |              |              |              | 1.189.000,00         |
| 9.9.00.00    | RESERVA DE CONTINGÊNCIA                              | 0.000.000 |              |              | 1.189.000,00 |                      |
| 9.9.99.00    | A DEFINIR  | 0.000.000 |              | 1.189.000,00 |              |                      |
| 9.9.99.00    | A DEFINIR  | 1.050.00  | 1.189.000,00 |              |              |                      |
| <b>TOTAL</b> |  |           |              |              |              | <b>12.396.114,71</b> |



**NATUREZA DA DESPESA POR ORGÃO E UNIDADE**

Lei: , Data:

Documento Assinado Digitalmente por ISAIAS HONORATO DA SILVA MARQUES  
 Acesso em: https://tce.tam.br/validarDoc.seam?codigo\_documento=4c1b9e-c172-4d11-6a12-bca4bc4382920

| Código       | Especificação  | F.R.      | Elemento     | Modalidade   | Grupo        | Categoria Econômica |
|--------------|--|-----------|--------------|--------------|--------------|---------------------|
| PODER        | 01 PODER EXECUTIVO   |           |              |              |              |                     |
| ORGÃO        | 01 PREFEITURA MUNICIPAL DE TAMANDARÉ                       |           |              |              |              |                     |
| UNIDADE      | 03 SECRETARIA DE TURISMO E CULTURA                         |           |              |              |              |                     |
| 3.0.00.00    | DESPESAS CORRENTES   | 0.000.000 |              |              |              | 5.164.376,65        |
| 3.1.00.00    | PESSOAL E ENCARGOS SOCIAIS                                 | 0.000.000 |              |              | 1.924.376,65 |                     |
| 3.1.71.00    | TRANSFERÊNCIA A CONSÓRCIOS PÚBLICOS                        | 0.000.000 |              | 10.000,00    |              |                     |
| 3.1.71.00    | A DEFINIR  | 1.050.00  | 10.000,00    |              |              |                     |
| 3.1.90.00    | APLICAÇÕES DIRETAS   | 0.000.000 |              | 1.914.376,65 |              |                     |
| 3.1.90.00    | A DEFINIR  | 1.050.00  | 1.914.376,65 |              |              |                     |
| 3.3.00.00    | OUTRAS DESPESAS CORRENTES                                  | 0.000.000 |              |              | 3.240.000,00 |                     |
| 3.3.50.00    | TRANSFERÊNCIAS A INSTITUIÇÕES PRIVADAS SEM FINS LUCRATIVOS | 0.000.000 |              | 40.000,00    |              |                     |
| 3.3.50.00    | A DEFINIR  | 1.050.00  | 40.000,00    |              |              |                     |
| 3.3.71.00    | TRANSFERÊNCIA A CONSÓRCIOS PÚBLICOS                        | 0.000.000 |              | 10.000,00    |              |                     |
| 3.3.71.00    | A DEFINIR  | 1.050.00  | 10.000,00    |              |              |                     |
| 3.3.90.00    | APLICAÇÕES DIRETAS   | 0.000.000 |              | 3.190.000,00 |              |                     |
| 3.3.90.00    | A DEFINIR  | 1.050.00  | 3.190.000,00 |              |              |                     |
| 4.0.00.00    | DESPESAS DE CAPITAL  | 0.000.000 |              |              |              | 10.000,00           |
| 4.4.00.00    | INVESTIMENTOS  | 0.000.000 |              |              | 10.000,00    |                     |
| 4.4.90.00    | APLICAÇÕES DIRETAS   | 0.000.000 |              | 10.000,00    |              |                     |
| 4.4.90.00    | A DEFINIR  | 1.050.00  | 10.000,00    |              |              |                     |
| <b>TOTAL</b> |  |           |              |              |              | <b>5.174.376,65</b> |



**NATUREZA DA DESPESA POR ORGÃO E UNIDADE**

Lei: , Data:

Documento Assinado Digitalmente por ISAIAS HONORATO DA SILVA MARQUES  
 Acesse em: https://epec.de.br/validarDoc.seam?codigo\_documento=489b9dce-c172-4d16-a120-ba4bc4382920

| Código       | Especificação  | F.R.      | Elemento     | Modalidade   | Grupo        | Categoria Econômica  |
|--------------|--|-----------|--------------|--------------|--------------|----------------------|
| PODER        | 01 PODER EXECUTIVO                                   |           |              |              |              |                      |
| ORGÃO        | 01 PREFEITURA MUNICIPAL DE TAMANDARÉ                 |           |              |              |              |                      |
| UNIDADE      | 04 SECRETARIA DE INFRAESTRUTURA                      |           |              |              |              |                      |
| 3.0.00.00    | DESPESAS CORRENTES                                   | 0.000.000 |              |              |              | 10.249.000,00        |
| 3.1.00.00    | PESSOAL E ENCARGOS SOCIAIS                           | 0.000.000 |              |              | 6.400.000,00 |                      |
| 3.1.90.00    | APLICAÇÕES DIRETAS                                   | 0.000.000 |              | 6.400.000,00 |              |                      |
| 3.1.90.00    | A DEFINIR  | 1.050.00  | 6.400.000,00 |              |              |                      |
| 3.3.00.00    | OUTRAS DESPESAS CORRENTES                            | 0.000.000 |              |              | 3.849.000,00 |                      |
| 3.3.71.00    | TRANSFERÊNCIA A CONSÓRCIOS PÚBLICOS                  | 0.000.000 |              | 100.000,00   |              |                      |
| 3.3.71.00    | A DEFINIR  | 1.050.00  | 100.000,00   |              |              |                      |
| 3.3.72.00    | Execução Orçamentária Delegada a Consórcios Públicos | 0.000.000 |              | 50.000,00    |              |                      |
| 3.3.72.00    | A DEFINIR  | 1.050.00  | 50.000,00    |              |              |                      |
| 3.3.90.00    | APLICAÇÕES DIRETAS                                   | 0.000.000 |              | 3.699.000,00 |              |                      |
| 3.3.90.00    | A DEFINIR  | 1.050.00  | 2.840.000,00 |              |              |                      |
| 3.3.90.00    | A DEFINIR  | 1.081.81  | 859.000,00   |              |              |                      |
| 4.0.00.00    | DESPESAS DE CAPITAL                                  | 0.000.000 |              |              |              | 2.197.950,00         |
| 4.4.00.00    | INVESTIMENTOS  | 0.000.000 |              |              | 2.197.950,00 |                      |
| 4.4.90.00    | APLICAÇÕES DIRETAS                                   | 0.000.000 |              | 2.197.950,00 |              |                      |
| 4.4.90.00    | A DEFINIR  | 1.050.00  | 1.064.950,00 |              |              |                      |
| 4.4.90.00    | A DEFINIR  | 1.081.81  | 1.103.000,00 |              |              |                      |
| 4.4.90.00    | A DEFINIR  | 1.081.82  | 30.000,00    |              |              |                      |
| <b>TOTAL</b> |  |           |              |              |              | <b>12.446.950,00</b> |





**NATUREZA DA DESPESA POR ORGÃO E UNIDADE**

Lei: , Data:

| PODER 01 PODER EXECUTIVO<br>ORGÃO 01 PREFEITURA MUNICIPAL DE TAMANDARÉ<br>UNIDADE 05 SECRETARIA DE AGRICULTURA |                            |           |            |            |            |                     |
|--|----------------------------|-----------|------------|------------|------------|---------------------|
| Código   | Especificação              | F.R.      | Elemento   | Modalidade | Grupo      | Categoria Econômica |
| 3.0.00.00  | DESPESAS CORRENTES         | 0.000.000 |            |            |            | 1.030.000,00        |
| 3.1.00.00  | PESSOAL E ENCARGOS SOCIAIS | 0.000.000 |            |            | 670.000,00 |                     |
| 3.1.90.00  | APLICAÇÕES DIRETAS         | 0.000.000 |            | 670.000,00 |            |                     |
| 3.1.90.00  | A DEFINIR                  | 1.050.00  | 670.000,00 |            |            |                     |
| 3.3.00.00  | OUTRAS DESPESAS CORRENTES  | 0.000.000 |            |            | 360.000,00 |                     |
| 3.3.90.00  | APLICAÇÕES DIRETAS         | 0.000.000 |            | 360.000,00 |            |                     |
| 3.3.90.00  | A DEFINIR                  | 1.050.00  | 360.000,00 |            |            |                     |
| 4.0.00.00  | DESPESAS DE CAPITAL        | 0.000.000 |            |            |            | 10.000,00           |
| 4.4.00.00  | INVESTIMENTOS              | 0.000.000 |            |            | 10.000,00  |                     |
| 4.4.90.00  | APLICAÇÕES DIRETAS         | 0.000.000 |            | 10.000,00  |            |                     |
| 4.4.90.00  | A DEFINIR                  | 1.050.00  | 10.000,00  |            |            |                     |
| <b>TOTAL</b>   |                            |           |            |            |            | <b>1.040.000,00</b> |

Documento Assinado Digitalmente por ISAIAS HONORATO DA SILVA MARIQUES  
 Acesse em: https://epec.de.br/validador/validadorDoc.seam?codigo\_documento=91b91de-c172-4d16-a12b-bea1bc4382920



**NATUREZA DA DESPESA POR ORGÃO E UNIDADE**

Lei: , Data:



Documento Assinado Digitalmente por ISAIAS HONORATO DA SILVA MARQUES  
 Acesso em: https://epec.de.br/validarDoc.seam?CodigoDoDocumento:4c1b98e-c172-4d16-a12b-bca6c4382920

| Código       | Especificação  | F.R.      | Elemento   | Modalidade | Grupo      | Categoria Econômica |
|--------------|--|-----------|------------|------------|------------|---------------------|
| PODER        | 01 PODER EXECUTIVO   |           |            |            |            |                     |
| ORGÃO        | 01 PREFEITURA MUNICIPAL DE TAMANDARÉ                       |           |            |            |            |                     |
| UNIDADE      | 06 SECRETARIA DE MEIO AMBIENTE                             |           |            |            |            |                     |
| 3.0.00.00    | DESPESAS CORRENTES   | 0.000.000 |            |            |            | 1.505.255,00        |
| 3.1.00.00    | PESSOAL E ENCARGOS SOCIAIS                                 | 0.000.000 |            |            | 960.000,00 |                     |
| 3.1.90.00    | APLICAÇÕES DIRETAS   | 0.000.000 |            | 960.000,00 |            |                     |
| 3.1.90.00    | A DEFINIR  | 1.050.00  | 960.000,00 |            |            |                     |
| 3.3.00.00    | OUTRAS DESPESAS CORRENTES                                  | 0.000.000 |            |            | 545.255,00 |                     |
| 3.3.50.00    | TRANSFERÊNCIAS A INSTITUIÇÕES PRIVADAS SEM FINS LUCRATIVOS | 0.000.000 |            | 245.255,00 |            |                     |
| 3.3.50.00    | A DEFINIR  | 1.050.00  | 245.255,00 |            |            |                     |
| 3.3.90.00    | APLICAÇÕES DIRETAS   | 0.000.000 |            | 300.000,00 |            |                     |
| 3.3.90.00    | A DEFINIR  | 1.050.00  | 300.000,00 |            |            |                     |
| 4.0.00.00    | DESPESAS DE CAPITAL  | 0.000.000 |            |            |            | 20.000,00           |
| 4.4.00.00    | INVESTIMENTOS  | 0.000.000 |            |            | 20.000,00  |                     |
| 4.4.90.00    | APLICAÇÕES DIRETAS   | 0.000.000 |            | 20.000,00  |            |                     |
| 4.4.90.00    | A DEFINIR  | 1.050.00  | 20.000,00  |            |            |                     |
| <b>TOTAL</b> |  |           |            |            |            | <b>1.525.255,00</b> |



**NATUREZA DA DESPESA POR ORGÃO E UNIDADE**



Lei: , Data:

| Código       | Especificação                        | F.R.      | Elemento  | Modalidade | Grupo     | Categoria Econômica |
|--------------|--------------------------------------|-----------|-----------|------------|-----------|---------------------|
| PODER        | 01 PODER EXECUTIVO                   |           |           |            |           |                     |
| ORGÃO        | 01 PREFEITURA MUNICIPAL DE TAMANDARÉ |           |           |            |           |                     |
| UNIDADE      | 07 FUNDO MUNICIPAL DA MULHER         |           |           |            |           |                     |
| 3.0.00.00    | DESPESAS CORRENTES                   | 0.000.000 |           |            |           | 15.000,00           |
| 3.3.00.00    | OUTRAS DESPESAS CORRENTES            | 0.000.000 |           |            | 15.000,00 |                     |
| 3.3.90.00    | APLICAÇÕES DIRETAS                   | 0.000.000 |           | 15.000,00  |           |                     |
| 3.3.90.00    | A DEFINIR                            | 1.050.00  | 15.000,00 |            |           |                     |
| <b>TOTAL</b> |                                      |           |           |            |           | 15.000,00           |

Documento Assinado Digitalmente por ISAIAS HONORATO DA SILVA MARQUES  
Acesse em: <https://epec.de.br/validador/validador.jspx?docId=4c1b9dce-c172-4d16-a12b-bca4bc4382920>



**NATUREZA DA DESPESA POR ORGÃO E UNIDADE**

Lei: , Data:

| PODER 02 PODER LEGISLATIVO<br>ORGÃO 02 CORPO DELIBERATIVO E SECRETARIA<br>UNIDADE 01 CORPO DELIBERATIVO E SECRETARIA |                            |           |              |              |              |                     |
|--|----------------------------|-----------|--------------|--------------|--------------|---------------------|
| Código   | Especificação              | F.R.      | Elemento     | Modalidade   | Grupo        | Categoria Econômica |
| 3.0.00.00  | DESPESAS CORRENTES         | 0.000.000 |              |              |              | 6.732.000,00        |
| 3.1.00.00  | PESSOAL E ENCARGOS SOCIAIS | 0.000.000 |              |              | 4.630.000,00 |                     |
| 3.1.90.00  | APLICAÇÕES DIRETAS         | 0.000.000 |              | 4.630.000,00 |              |                     |
| 3.1.90.00  | A DEFINIR                  | 1.050.00  | 4.630.000,00 |              |              |                     |
| 3.3.00.00  | OUTRAS DESPESAS CORRENTES  | 0.000.000 |              |              | 2.102.000,00 |                     |
| 3.3.90.00  | APLICAÇÕES DIRETAS         | 0.000.000 |              | 2.102.000,00 |              |                     |
| 3.3.90.00  | A DEFINIR                  | 1.050.00  | 2.102.000,00 |              |              |                     |
| 4.0.00.00  | DESPESAS DE CAPITAL        | 0.000.000 |              |              |              | 750.000,00          |
| 4.4.00.00  | INVESTIMENTOS              | 0.000.000 |              |              | 750.000,00   |                     |
| 4.4.90.00  | APLICAÇÕES DIRETAS         | 0.000.000 |              | 750.000,00   |              |                     |
| 4.4.90.00  | A DEFINIR                  | 1.050.00  | 750.000,00   |              |              |                     |
| <b>TOTAL</b>   |                            |           |              |              |              | <b>7.482.000,00</b> |

Documento Assinado Digitalmente por ISAIAS HONORATO DA SILVA MARIQUES  
 Acesse em: [https://epec.rj.gov.br/validador/validadorDoc.seam?codigo\\_documento=01596018-60172-4416-a12b-bea4bc4382920](https://epec.rj.gov.br/validador/validadorDoc.seam?codigo_documento=01596018-60172-4416-a12b-bea4bc4382920)



**NATUREZA DA DESPESA POR ORGÃO E UNIDADE**

Lei: , Data:



Documento Assinado Digitalmente por ISAIAS HONORATO DA SILVA MARQUES  
 Acesso em: https://epec.de.br/validarDoc.seam?CodigoDoDocumento:4c1b98e-c172-4d16-a12b-bca6c4382920

| Código       | Especificação  | F.R.      | Elemento     | Modalidade   | Grupo        | Categoria Econômica |
|--------------|--|-----------|--------------|--------------|--------------|---------------------|
| PODER        | 03 FUNDOS  |           |              |              |              |                     |
| ORGÃO        | 03 FUNDO MUNICIPAL DE ASSISTÊNCIA SOCIAL                   |           |              |              |              |                     |
| UNIDADE      | 01 SECRETARIA DE ASSISTÊNCIA SOCIAL                        |           |              |              |              |                     |
| 3.0.00.00    | DESPESAS CORRENTES   | 0.000.000 |              |              |              | 2.196.000,00        |
| 3.1.00.00    | PESSOAL E ENCARGOS SOCIAIS                                 | 0.000.000 |              |              | 1.925.000,00 |                     |
| 3.1.90.00    | APLICAÇÕES DIRETAS   | 0.000.000 |              | 1.925.000,00 |              |                     |
| 3.1.90.00    | A DEFINIR  | 1.050.00  | 1.925.000,00 |              |              |                     |
| 3.3.00.00    | OUTRAS DESPESAS CORRENTES                                  | 0.000.000 |              |              | 271.000,00   |                     |
| 3.3.50.00    | TRANSFERÊNCIAS A INSTITUIÇÕES PRIVADAS SEM FINS LUCRATIVOS | 0.000.000 |              | 60.000,00    |              |                     |
| 3.3.50.00    | A DEFINIR  | 1.050.00  | 60.000,00    |              |              |                     |
| 3.3.90.00    | APLICAÇÕES DIRETAS   | 0.000.000 |              | 211.000,00   |              |                     |
| 3.3.90.00    | A DEFINIR  | 1.050.00  | 211.000,00   |              |              |                     |
| 4.0.00.00    | DESPESAS DE CAPITAL  | 0.000.000 |              |              |              | 10.000,00           |
| 4.4.00.00    | INVESTIMENTOS  | 0.000.000 |              |              | 10.000,00    |                     |
| 4.4.90.00    | APLICAÇÕES DIRETAS   | 0.000.000 |              | 10.000,00    |              |                     |
| 4.4.90.00    | A DEFINIR  | 1.050.00  | 10.000,00    |              |              |                     |
| <b>TOTAL</b> |  |           |              |              |              | <b>2.206.000,00</b> |



**NATUREZA DA DESPESA POR ORGÃO E UNIDADE**

Lei: , Data:



Documento Assinado Digitalmente por ISAIAS HONORATO DA SILVA MARQUES  
 Acesse em: [https://epec.rj.gov.br/validador/validadorDoc.seam?codigo\\_documento=4c1b94c9c1724d16a12b-bead0382920](https://epec.rj.gov.br/validador/validadorDoc.seam?codigo_documento=4c1b94c9c1724d16a12b-bead0382920)

| Código       | Especificação  | F.R.      | Elemento     | Modalidade   | Grupo        | Categoria Econômica |
|--------------|--|-----------|--------------|--------------|--------------|---------------------|
| PODER        | 03 FUNDOS  |           |              |              |              |                     |
| ORGÃO        | 03 FUNDO MUNICIPAL DE ASSISTÊNCIA SOCIAL                   |           |              |              |              |                     |
| UNIDADE      | 02 FUNDO DE ASSISTÊNCIA SOCIAL                             |           |              |              |              |                     |
| 3.0.00.00    | DESPESAS CORRENTES   | 0.000.000 |              |              |              | 2.669.500,00        |
| 3.1.00.00    | PESSOAL E ENCARGOS SOCIAIS                                 | 0.000.000 |              |              | 1.144.000,00 |                     |
| 3.1.90.00    | APLICAÇÕES DIRETAS   | 0.000.000 |              | 1.144.000,00 |              |                     |
| 3.1.90.00    | A DEFINIR  | 1.002.19  | 401.000,00   |              |              |                     |
| 3.1.90.00    | A DEFINIR  | 1.002.83  | 14.000,00    |              |              |                     |
| 3.1.90.00    | A DEFINIR  | 1.050.00  | 729.000,00   |              |              |                     |
| 3.3.00.00    | OUTRAS DESPESAS CORRENTES                                  | 0.000.000 |              |              | 1.525.500,00 |                     |
| 3.3.50.00    | TRANSFERÊNCIAS A INSTITUIÇÕES PRIVADAS SEM FINS LUCRATIVOS | 0.000.000 |              | 31.500,00    |              |                     |
| 3.3.50.00    | A DEFINIR  | 1.050.00  | 31.500,00    |              |              |                     |
| 3.3.90.00    | APLICAÇÕES DIRETAS   | 0.000.000 |              | 1.494.000,00 |              |                     |
| 3.3.90.00    | A DEFINIR  | 1.002.19  | 223.000,00   |              |              |                     |
| 3.3.90.00    | A DEFINIR  | 1.002.83  | 39.000,00    |              |              |                     |
| 3.3.90.00    | A DEFINIR  | 1.050.00  | 1.211.000,00 |              |              |                     |
| 3.3.90.00    | A DEFINIR  | 1.081.82  | 21.000,00    |              |              |                     |
| 4.0.00.00    | DESPESAS DE CAPITAL  | 0.000.000 |              |              |              | 181.000,00          |
| 4.4.00.00    | INVESTIMENTOS  | 0.000.000 |              |              | 181.000,00   |                     |
| 4.4.90.00    | APLICAÇÕES DIRETAS   | 0.000.000 |              | 181.000,00   |              |                     |
| 4.4.90.00    | A DEFINIR  | 1.002.19  | 30.000,00    |              |              |                     |
| 4.4.90.00    | A DEFINIR  | 1.002.83  | 1.000,00     |              |              |                     |
| 4.4.90.00    | A DEFINIR  | 1.050.00  | 150.000,00   |              |              |                     |
| <b>TOTAL</b> |  |           |              |              |              | <b>2.850.500,00</b> |



**NATUREZA DA DESPESA POR ORGÃO E UNIDADE**

Lei: , Data:



Documento Assinado Digitalmente por ISAIAS HONORATO DA SILVA MARIQUES  
 Acesse em: <https://epec.rj.gov.br/validador/validador.jspx?docId=1724416a12b-bca4bc4382920>

| Código       | Especificação                            | F.R.      | Elemento | Modalidade | Grupo    | Categoria Econômica |
|--------------|--|-----------|----------|------------|----------|---------------------|
| PODER        | 03 FUNDOS                                |           |          |            |          |                     |
| ORGÃO        | 03 FUNDO MUNICIPAL DE ASSISTÊNCIA SOCIAL |           |          |            |          |                     |
| UNIDADE      | 03 FUNDO MUNICIPAL DO IDOSO              |           |          |            |          |                     |
| 3.0.00.00    | DESPESAS CORRENTES                       | 0.000.000 |          |            |          | 10.000,00           |
| 3.1.00.00    | PESSOAL E ENCARGOS SOCIAIS               | 0.000.000 |          |            | 5.000,00 |                     |
| 3.1.90.00    | APLICAÇÕES DIRETAS                       | 0.000.000 |          | 5.000,00   |          |                     |
| 3.1.90.00    | A DEFINIR                                | 1.050.00  | 5.000,00 |            |          |                     |
| 3.3.00.00    | OUTRAS DESPESAS CORRENTES                | 0.000.000 |          |            | 5.000,00 |                     |
| 3.3.90.00    | APLICAÇÕES DIRETAS                       | 0.000.000 |          | 5.000,00   |          |                     |
| 3.3.90.00    | A DEFINIR                                | 1.050.00  | 5.000,00 |            |          |                     |
| 4.0.00.00    | DESPESAS DE CAPITAL                      | 0.000.000 |          |            |          | 5.000,00            |
| 4.4.00.00    | INVESTIMENTOS                            | 0.000.000 |          |            | 5.000,00 |                     |
| 4.4.90.00    | APLICAÇÕES DIRETAS                       | 0.000.000 |          | 5.000,00   |          |                     |
| 4.4.90.00    | A DEFINIR                                | 1.050.00  | 5.000,00 |            |          |                     |
| <b>TOTAL</b> |  |           |          |            |          | <b>15.000,00</b>    |







Documento Assinado Digitalmente por ISAIAS HONORATO DA SILVA MARQUES  
 Acesse em: https://epec.ris.gov.br/validarDoc.seam?Codigo\_documento=4c1b9de-c172-4d16-a12b-9cab4382920

**NATUREZA DA DESPESA POR ORGÃO E UNIDADE**

Lei: , Data:

| PODER 03 FUNDOS<br>ORGÃO 04 FUNDO MUNICIPAL DE EDUCAÇÃO<br>UNIDADE 02 FUNDEB |  |           |               |               |               |                      |
|--|--|-----------|---------------|---------------|---------------|----------------------|
| Código   | Especificação  | F.R.      | Elemento      | Modalidade    | Grupo         | Categoria Econômica  |
| 3.0.00.00  | DESPESAS CORRENTES   | 0.000.000 |               |               |               | 26.049.000,00        |
| 3.1.00.00  | PESSOAL E ENCARGOS SOCIAIS                                 | 0.000.000 |               |               | 22.448.505,49 |                      |
| 3.1.90.00  | APLICAÇÕES DIRETAS   | 0.000.000 |               | 22.448.505,49 |               |                      |
| 3.1.90.00  | A DEFINIR  | 1.000.14  | 16.561.000,00 |               |               |                      |
| 3.1.90.00  | A DEFINIR  | 1.000.15  | 2.376.500,00  |               |               |                      |
| 3.1.90.00  | A DEFINIR  | 1.000.17  | 7.000,00      |               |               |                      |
| 3.1.90.00  | A DEFINIR  | 1.000.18  | 1.000,00      |               |               |                      |
| 3.1.90.00  | A DEFINIR  | 1.000.26  | 1.400.000,00  |               |               |                      |
| 3.1.90.00  | A DEFINIR  | 1.000.27  | 300.000,00    |               |               |                      |
| 3.1.90.00  | A DEFINIR  | 1.000.29  | 50.000,00     |               |               |                      |
| 3.1.90.00  | A DEFINIR  | 1.012.01  | 1.753.005,49  |               |               |                      |
| 3.3.00.00  | OUTRAS DESPESAS CORRENTES                                  | 0.000.000 |               |               | 3.600.500,00  |                      |
| 3.3.50.00  | TRANSFERÊNCIAS A INSTITUIÇÕES PRIVADAS SEM FINS LUCRATIVOS | 0.000.000 |               | 1.550.000,00  |               |                      |
| 3.3.50.00  | A DEFINIR  | 1.000.14  | 700.000,00    |               |               |                      |
| 3.3.50.00  | A DEFINIR  | 1.000.15  | 850.000,00    |               |               |                      |
| 3.3.90.00  | APLICAÇÕES DIRETAS   | 0.000.000 |               | 2.050.500,00  |               |                      |
| 3.3.90.00  | A DEFINIR  | 1.000.15  | 1.800.500,00  |               |               |                      |
| 3.3.90.00  | A DEFINIR  | 1.000.27  | 200.000,00    |               |               |                      |
| 3.3.90.00  | A DEFINIR  | 1.000.29  | 50.000,00     |               |               |                      |
| 4.0.00.00  | DESPESAS DE CAPITAL  | 0.000.000 |               |               |               | 652.000,00           |
| 4.4.00.00  | INVESTIMENTOS  | 0.000.000 |               |               | 652.000,00    |                      |
| 4.4.90.00  | APLICAÇÕES DIRETAS   | 0.000.000 |               | 652.000,00    |               |                      |
| 4.4.90.00  | A DEFINIR  | 1.000.15  | 650.000,00    |               |               |                      |
| 4.4.90.00  | A DEFINIR  | 1.000.18  | 2.000,00      |               |               |                      |
| <b>TOTAL</b>   |  |           |               |               |               | <b>26.701.005,49</b> |



**NATUREZA DA DESPESA POR ORGÃO E UNIDADE**

Lei: , Data:

Documento Assinado Digitalmente por ISAIAS HONORATO DA SILVA MARQUES  
 Acesso em: https://tce.tam.br/validarDoc.seam?codigo\_documento=4c1b88e-c172-4d16-a12b-d0b4382920

| PODER 03 FUNDOS<br>ORGÃO 04 FUNDO MUNICIPAL DE EDUCAÇÃO<br>UNIDADE 03 FUNDO MUNICIPAL DE EDUCAÇÃO |                            |           |              |              |              |                     |
|---|----------------------------|-----------|--------------|--------------|--------------|---------------------|
| Código  | Especificação              | F.R.      | Elemento     | Modalidade   | Grupo        | Categoria Econômica |
| 3.0.00.00   | DESPESAS CORRENTES         | 0.000.000 |              |              |              | 7.058.263,23        |
| 3.1.00.00   | PESSOAL E ENCARGOS SOCIAIS | 0.000.000 |              |              | 2.460.000,00 |                     |
| 3.1.90.00   | APLICAÇÕES DIRETAS         | 0.000.000 |              | 2.460.000,00 |              |                     |
| 3.1.90.00   | A DEFINIR                  | 1.012.01  | 2.460.000,00 |              |              |                     |
| 3.3.00.00   | OUTRAS DESPESAS CORRENTES  | 0.000.000 |              |              | 4.598.263,23 |                     |
| 3.3.90.00   | APLICAÇÕES DIRETAS         | 0.000.000 |              | 4.598.263,23 |              |                     |
| 3.3.90.00   | A DEFINIR                  | 1.000.10  | 553.000,00   |              |              |                     |
| 3.3.90.00   | A DEFINIR                  | 1.000.11  | 15.000,00    |              |              |                     |
| 3.3.90.00   | A DEFINIR                  | 1.000.12  | 707.000,00   |              |              |                     |
| 3.3.90.00   | A DEFINIR                  | 1.000.13  | 100.000,00   |              |              |                     |
| 3.3.90.00   | A DEFINIR                  | 1.000.40  | 4.000,00     |              |              |                     |
| 3.3.90.00   | A DEFINIR                  | 1.012.01  | 3.139.263,23 |              |              |                     |
| 3.3.90.00   | A DEFINIR                  | 1.081.16  | 80.000,00    |              |              |                     |
| 4.0.00.00   | DESPESAS DE CAPITAL        | 0.000.000 |              |              |              | 2.243.863,36        |
| 4.4.00.00   | INVESTIMENTOS              | 0.000.000 |              |              | 2.243.863,36 |                     |
| 4.4.90.00   | APLICAÇÕES DIRETAS         | 0.000.000 |              | 2.243.863,36 |              |                     |
| 4.4.90.00   | A DEFINIR                  | 1.012.01  | 1.153.863,36 |              |              |                     |
| 4.4.90.00   | A DEFINIR                  | 1.081.16  | 40.000,00    |              |              |                     |
| 4.4.90.00   | A DEFINIR                  | 1.081.81  | 1.050.000,00 |              |              |                     |
| <b>TOTAL</b>  |                            |           |              |              |              | <b>9.302.126,59</b> |



**NATUREZA DA DESPESA POR ORGÃO E UNIDADE**



Documento Assinado Digitalmente por: ISAIAS HONORATO DA SILVA MARQUES  
 Acesse em: https://epec.rsp.br/validador/validarDoc.seam?Codigo\_documento:4c1b9dce-c172-4d16-a12b-bea6b482920

Lei: , Data:

| Código       | Especificação  | F.R.      | Elemento     | Modalidade   | Grupo         | Categoria Econômica  |
|--------------|--|-----------|--------------|--------------|---------------|----------------------|
| PODER        | 03 FUNDOS  |           |              |              |               |                      |
| ORGÃO        | 05 FUNDO MUNICIPAL DE SAÚDE                          |           |              |              |               |                      |
| UNIDADE      | 02 FUNDO MUNICIPAL DE SAÚDE                          |           |              |              |               |                      |
| 3.0.00.00    | DESPESAS CORRENTES                                   | 0.000.000 |              |              |               | 19.813.130,37        |
| 3.1.00.00    | PESSOAL E ENCARGOS SOCIAIS                           | 0.000.000 |              |              | 8.151.000,00  |                      |
| 3.1.71.00    | TRANSFERÊNCIA A CONSÓRCIOS PÚBLICOS                  | 0.000.000 |              | 100.000,00   |               |                      |
| 3.1.71.00    | A DEFINIR  | 1.035.02  | 100.000,00   |              |               |                      |
| 3.1.72.00    | Execução Orçamentária Delegada a Consórcios Públicos | 0.000.000 |              | 100.000,00   |               |                      |
| 3.1.72.00    | A DEFINIR  | 1.035.02  | 100.000,00   |              |               |                      |
| 3.1.90.00    | APLICAÇÕES DIRETAS                                   | 0.000.000 |              | 7.951.000,00 |               |                      |
| 3.1.90.00    | A DEFINIR  | 1.035.02  | 4.543.000,00 |              |               |                      |
| 3.1.90.00    | A DEFINIR  | 1.035.03  | 2.053.000,00 |              |               |                      |
| 3.1.90.00    | A DEFINIR  | 1.035.03  | 1.350.000,00 |              |               |                      |
| 3.1.90.00    | A DEFINIR  | 1.035.09  | 5.000,00     |              |               |                      |
| 3.3.00.00    | OUTRAS DESPESAS CORRENTES                            | 0.000.000 |              |              | 11.662.130,37 |                      |
| 3.3.71.00    | TRANSFERÊNCIA A CONSÓRCIOS PÚBLICOS                  | 0.000.000 |              | 237.130,37   |               |                      |
| 3.3.71.00    | A DEFINIR  | 1.035.02  | 237.130,37   |              |               |                      |
| 3.3.72.00    | Execução Orçamentária Delegada a Consórcios Públicos | 0.000.000 |              | 3.900.000,00 |               |                      |
| 3.3.72.00    | A DEFINIR  | 1.035.02  | 3.900.000,00 |              |               |                      |
| 3.3.90.00    | APLICAÇÕES DIRETAS                                   | 0.000.000 |              | 7.525.000,00 |               |                      |
| 3.3.90.00    | A DEFINIR  | 1.035.02  | 2.970.000,00 |              |               |                      |
| 3.3.90.00    | A DEFINIR  | 1.035.03  | 4.465.000,00 |              |               |                      |
| 3.3.90.00    | A DEFINIR  | 1.035.05  | 80.000,00    |              |               |                      |
| 3.3.90.00    | A DEFINIR  | 1.035.09  | 10.000,00    |              |               |                      |
| 4.0.00.00    | DESPESAS DE CAPITAL                                  | 0.000.000 |              |              |               | 679.000,00           |
| 4.4.00.00    | INVESTIMENTOS  | 0.000.000 |              |              | 679.000,00    |                      |
| 4.4.90.00    | APLICAÇÕES DIRETAS                                   | 0.000.000 |              | 679.000,00   |               |                      |
| 4.4.90.00    | A DEFINIR  | 1.035.02  | 115.000,00   |              |               |                      |
| 4.4.90.00    | A DEFINIR  | 1.035.03  | 18.000,00    |              |               |                      |
| 4.4.90.00    | A DEFINIR  | 1.035.04  | 530.000,00   |              |               |                      |
| 4.4.90.00    | A DEFINIR  | 1.035.05  | 16.000,00    |              |               |                      |
| <b>TOTAL</b> |  |           |              |              |               | <b>20.492.130,37</b> |



**NATUREZA DA DESPESA POR ORGÃO E UNIDADE**

Lei: , Data:



Documento Assinado Digitalmente por ISAIAS HONORATO DA SILVA MARQUES  
 Acesso em: https://etce.de.br/validarDoc.seam?CodigoDoc=172-4416-a12b-beabc4382920

| PODER 03 FUNDOS    |                            |           |           |            |           |                     |
|--------------------|----------------------------|-----------|-----------|------------|-----------|---------------------|
| ORGÃO 07 FUNDECA   |                            |           |           |            |           |                     |
| UNIDADE 00 FUNDECA |                            |           |           |            |           |                     |
| Código             | Especificação              | F.R.      | Elemento  | Modalidade | Grupo     | Categoria Econômica |
| 3.0.00.00          | DESPESAS CORRENTES         | 0.000.000 |           |            |           | 25.000,00           |
| 3.1.00.00          | PESSOAL E ENCARGOS SOCIAIS | 0.000.000 |           |            | 10.000,00 |                     |
| 3.1.90.00          | APLICAÇÕES DIRETAS         | 0.000.000 |           | 10.000,00  |           |                     |
| 3.1.90.00          | A DEFINIR                  | 1.050.00  | 10.000,00 |            |           |                     |
| 3.3.00.00          | OUTRAS DESPESAS CORRENTES  | 0.000.000 |           |            | 15.000,00 |                     |
| 3.3.90.00          | APLICAÇÕES DIRETAS         | 0.000.000 |           | 15.000,00  |           |                     |
| 3.3.90.00          | A DEFINIR                  | 1.050.00  | 15.000,00 |            |           |                     |
| <b>TOTAL</b>       |                            |           |           |            |           | <b>25.000,00</b>    |







**NATUREZA DA DESPESA POR ORGÃO E UNIDADE**

Lei: , Data:

Documento Assinado Digitalmente por ISAIAS HONORATO DA SILVA MARQUES  
 Acesso em: https://epecidmunicipal.com.br/validador/validador.aspx?codigo\_documento=4c1b9dce-c172-4d11-6a12-bca8c4382920

| PODER 04 CONSÓRCIOS<br>ORGÃO 06 CONSÓCIO DOM MARIANO - CONDOMAR<br>UNIDADE 01 CONSÓCIO DOM MARIANO - CONDOMAR |                            |           |           |            |           |                     |
|---|----------------------------|-----------|-----------|------------|-----------|---------------------|
| Código  | Especificação              | F.R.      | Elemento  | Modalidade | Grupo     | Categoria Econômica |
| 3.0.00.00   | DESPESAS CORRENTES         | 0.000.000 |           |            |           | 63.800,00           |
| 3.1.00.00   | PESSOAL E ENCARGOS SOCIAIS | 0.000.000 |           |            | 35.200,00 |                     |
| 3.1.90.00   | APLICAÇÕES DIRETAS         | 0.000.000 |           | 35.200,00  |           |                     |
| 3.1.90.00   | A DEFINIR                  | 1.050,00  | 35.200,00 |            |           |                     |
| 3.2.00.00   | JUROS E ENCARGOS DA DÍVIDA | 0.000.000 |           |            | 100,00    |                     |
| 3.2.90.00   | APLICAÇÕES DIRETAS         | 0.000.000 |           | 100,00     |           |                     |
| 3.2.90.00   | A DEFINIR                  | 1.050,00  | 100,00    |            |           |                     |
| 3.3.00.00   | OUTRAS DESPESAS CORRENTES  | 0.000.000 |           |            | 28.500,00 |                     |
| 3.3.90.00   | APLICAÇÕES DIRETAS         | 0.000.000 |           | 28.500,00  |           |                     |
| 3.3.90.00   | A DEFINIR                  | 1.050,00  | 28.500,00 |            |           |                     |
| 4.0.00.00   | DESPESAS DE CAPITAL        | 0.000.000 |           |            |           | 4.200,00            |
| 4.4.00.00   | INVESTIMENTOS              | 0.000.000 |           |            | 1.200,00  |                     |
| 4.4.90.00   | APLICAÇÕES DIRETAS         | 0.000.000 |           | 1.200,00   |           |                     |
| 4.4.90.00   | A DEFINIR                  | 1.050,00  | 1.200,00  |            |           |                     |
| 4.6.00.00   | AMORTIZAÇÃO DA DÍVIDA      | 0.000.000 |           |            | 3.000,00  |                     |
| 4.6.90.00   | APLICAÇÕES DIRETAS         | 0.000.000 |           | 3.000,00   |           |                     |
| 4.6.90.00   | A DEFINIR                  | 1.050,00  | 3.000,00  |            |           |                     |
| <b>TOTAL</b>  |                            |           |           |            |           | <b>68.000,00</b>    |



**NATUREZA DA DESPESA POR ORGÃO E UNIDADE**

Lei: , Data:

| PODER 04 CONSÓRCIOS  |                            |           |              |              |              |                     |
|--|----------------------------|-----------|--------------|--------------|--------------|---------------------|
| ORGÃO 06 CONSÓCIO DOM MARIANO - CONDOMAR                               |                            |           |              |              |              |                     |
| UNIDADE 02 NÚCLEO INTERMUNICIPAL DE SAÚDE E MEDICINA DO TRABALHO-NISMI |                            |           |              |              |              |                     |
| Código   | Especificação              | F.R.      | Elemento     | Modalidade   | Grupo        | Categoria Econômica |
| 3.0.00.00  | DESPESAS CORRENTES         | 0.000.000 |              |              |              | 6.238.16            |
| 3.1.00.00  | PESSOAL E ENCARGOS SOCIAIS | 0.000.000 |              |              | 8.713,38     |                     |
| 3.1.90.00  | APLICAÇÕES DIRETAS         | 0.000.000 |              | 8.713,38     |              |                     |
| 3.1.90.00  | A DEFINIR                  | 1.050.00  | 8.713,38     |              |              |                     |
| 3.3.00.00  | OUTRAS DESPESAS CORRENTES  | 0.000.000 |              |              | 6.229.452,24 |                     |
| 3.3.90.00  | APLICAÇÕES DIRETAS         | 0.000.000 |              | 6.229.452,24 |              |                     |
| 3.3.90.00  | A DEFINIR                  | 1.050.00  | 6.000.000,00 |              |              |                     |
| 3.3.90.00  | A DEFINIR                  | 1.050.00  | 229.452,24   |              |              |                     |
| 4.0.00.00  | DESPESAS DE CAPITAL        | 0.000.000 |              |              |              | 1.834,39            |
| 4.4.00.00  | INVESTIMENTOS              | 0.000.000 |              |              | 1.834,39     |                     |
| 4.4.90.00  | APLICAÇÕES DIRETAS         | 0.000.000 |              | 1.834,39     |              |                     |
| 4.4.90.00  | A DEFINIR                  | 1.050.00  | 1.834,39     |              |              |                     |
| <b>TOTAL</b>   |                            |           |              |              |              | <b>6.240.000,00</b> |

Documento Assinado Digitalmente por ISAIAS HONORATO DA SILVA MARQUES  
 Acesse em: https://epec.tamara.br/validador.seam Código do Documento: 4c099ce-c172-4d16-a12b-bea6c4382920





**NATUREZA DA DESPESA POR ORGÃO E UNIDADE**

Lei: , Data:



Documento Assinado Digitalmente por ISAIAS HONORATO DA SILVA MARQUES  
 Acesso em: https://etcetecidmunicipal.tamandare.br/validador/validarDoc.seam?CodigoDoDocumento=4c1b99de-72-4d16-a12b-bea6c4382920

| Código       | Especificação   | F.R.      | Elemento  | Modalidade | Grupo     | Categoria Econômica |
|--------------|---|-----------|-----------|------------|-----------|---------------------|
| PODER        | 04 CONSÓRCIOS   |           |           |            |           |                     |
| ORGÃO        | 06 CONSÓCIO DOM MARIANO - CONDOMAR                    |           |           |            |           |                     |
| UNIDADE      | 03 NÚCLEO INTERMUNICIPAL DE ILUMINAÇÃO PÚBLICA - NIIP |           |           |            |           |                     |
| 3.0.00.00    | DESPESAS CORRENTES                                    | 0.000.000 |           |            |           | 75.48               |
| 3.1.00.00    | PESSOAL E ENCARGOS SOCIAIS                            | 0.000.000 |           |            | 2.571,55  |                     |
| 3.1.90.00    | APLICAÇÕES DIRETAS                                    | 0.000.000 |           | 2.571,55   |           |                     |
| 3.1.90.00    | A DEFINIR   | 1.050.00  | 1.980,00  |            |           |                     |
| 3.1.90.00    | A DEFINIR   | 1.050.00  | 591,55    |            |           |                     |
| 3.3.00.00    | OUTRAS DESPESAS CORRENTES                             | 0.000.000 |           |            | 72.910,85 |                     |
| 3.3.90.00    | APLICAÇÕES DIRETAS                                    | 0.000.000 |           | 72.910,85  |           |                     |
| 3.3.90.00    | A DEFINIR   | 1.050.00  | 4.020,00  |            |           |                     |
| 3.3.90.00    | A DEFINIR   | 1.050.00  | 68.890,85 |            |           |                     |
| 4.0.00.00    | DESPESAS DE CAPITAL                                   | 0.000.000 |           |            |           | 517,60              |
| 4.4.00.00    | INVESTIMENTOS   | 0.000.000 |           |            | 517,60    |                     |
| 4.4.90.00    | APLICAÇÕES DIRETAS                                    | 0.000.000 |           | 517,60     |           |                     |
| 4.4.90.00    | A DEFINIR   | 1.050.00  | 295,77    |            |           |                     |
| 4.4.90.00    | A DEFINIR   | 1.050.00  | 221,83    |            |           |                     |
| <b>TOTAL</b> |   |           |           |            |           | <b>76.000,00</b>    |



**NATUREZA DA DESPESA POR ORGÃO E UNIDADE**

Lei: , Data:



Documento Assinado Digitalmente por ISAIAS HONORATO DA SILVA MARQUES  
 Acesso em: https://epec.de.br/validarDoc.seam?CodigoDocumento:4c1b98e-c172-4516-a12b-bca0c4382920

| Código             | Especificação                                     | F.R.      | Elemento  | Modalidade | Grupo     | Categoria Econômica |
|--------------------|---|-----------|-----------|------------|-----------|---------------------|
| PODER              | 04 CONSÓRCIOS                                     |           |           |            |           |                     |
| ORGÃO              | 06 CONSÓCIO DOM MARIANO - CONDOMAR                |           |           |            |           |                     |
| UNIDADE            | 06 NÚCLEO INTERM. DE DESENVOL. DA EDUCAÇÃO - NIDE |           |           |            |           |                     |
| 3.0.00.00          | DESPESAS CORRENTES                                | 0.000.000 |           |            |           | 72.467,53           |
| 3.1.00.00          | PESSOAL E ENCARGOS SOCIAIS                        | 0.000.000 |           |            | 2.647,53  |                     |
| 3.1.90.00          | APLICAÇÕES DIRETAS                                | 0.000.000 |           | 2.647,53   |           |                     |
| 3.1.90.00          | A DEFINIR   | 1.050.00  | 1.400,00  |            |           |                     |
| 3.1.90.00          | A DEFINIR   | 1.050.00  | 1.247,53  |            |           |                     |
| 3.3.00.00          | OUTRAS DESPESAS CORRENTES                         | 0.000.000 |           |            | 69.817,81 |                     |
| 3.3.90.00          | APLICAÇÕES DIRETAS                                | 0.000.000 |           | 69.817,81  |           |                     |
| 3.3.90.00          | A DEFINIR   | 1.050.00  | 4.600,00  |            |           |                     |
| 3.3.90.00          | A DEFINIR   | 1.050.00  | 65.217,81 |            |           |                     |
| 4.0.00.00          | DESPESAS DE CAPITAL                               | 0.000.000 |           |            |           | 3.534,65            |
| 4.4.00.00          | INVESTIMENTOS                                     | 0.000.000 |           |            | 3.534,65  |                     |
| 4.4.90.00          | APLICAÇÕES DIRETAS                                | 0.000.000 |           | 3.534,65   |           |                     |
| 4.4.90.00          | A DEFINIR   | 1.050.00  | 3.534,65  |            |           |                     |
| <b>TOTAL</b>       |   |           |           |            |           | 75.999,99           |
| <b>TOTAL GERAL</b> |   |           |           |            |           | 122.000.000,00      |

ISAIAS HONORATO DA SILVA MARQUES  
 PREFEITO

JOSAFÁ DE FRANÇA VERCOSA  
 SEC. DE ADMINISTRAÇÃO E FINANÇAS







Documento Assinado Digitalmente por: SAIAIS BONDARA DA SILVA CARVALHO  
Acesse em: https://ecec.de.tam.gov.br/epm/validar\_documento.asp?codigo=1596018000160

**PROGRAMA DE TRABALHO**

(Inc.II, § 2º, Art.2º)

**01 PODER EXECUTIVO**

**01 PREFEITURA MUNICIPAL DE TAMANDARÉ**

| Código                | Especificação  | Operação Especial  | Projetos  | Atividades   | T            |
|-----------------------|--|--|-----------|--------------|--------------|
| 15                    | 813 1503   | Construção, Recuperação, Ampliação e Conservação de Espaços Públicos | 30.000,00 |              | 30.000,00    |
| 15.813.1503.1010.0000 | EXEC. OBRAS EM DIV. ÁREAS/ESPAÇOS PUBL. INCL. PRAÇAS, JARDINS CEMITÉRIOS, BANHEIROS, FEIRAS, CLUBES, ATERRO E OUTROS |  | 30.000,00 |              | 30.000,00    |
| 16                    | Habitação  |  | 20.000,00 |              | 20.000,00    |
| 16                    | 482 Habitação Urbana   |  | 20.000,00 |              | 20.000,00    |
| 16                    | 482 1509   | Construção e Melhoria de Habitações                                  | 20.000,00 |              | 20.000,00    |
| 16.482.1509.1016.0000 | CONTRUÇÃO DE UNIDADES HABITACIONAIS, INCLUSIVE AÇÕES DA EMENDA ADITIVA 04-2021                                       |  | 20.000,00 |              | 20.000,00    |
| 17                    | Saneamento   |  | 20.000,00 | 150.000,00   | 170.000,00   |
| 17                    | 512 Saneamento Básico Urbano   |  | 20.000,00 | 150.000,00   | 170.000,00   |
| 17                    | 512 1505   | Saneamento Básico  | 20.000,00 | 150.000,00   | 170.000,00   |
| 17.512.1505.1012.0000 | EXECUÇÃO DE OBRAS DE SANEAMENTO URBANO   |  | 20.000,00 |              | 20.000,00    |
| 17.512.1505.2034.0000 | PARTICIPAÇÃO NA MANUTENÇÃO DE CONSÓRCIO - ATERRO SANITÁRIO   |  |           | 150.000,00   | 150.000,00   |
| 18                    | Gestão Ambiental   |  | 20.000,00 | 1.505.255,00 | 1.525.255,00 |
| 18                    | 541 Preservação e Conservação Ambiental  |  | 20.000,00 | 1.505.255,00 | 1.525.255,00 |
| 18                    | 541 1802   | Preservação e Conservação Ambiental                                  | 20.000,00 | 1.505.255,00 | 1.525.255,00 |
| 18.541.1802.1020.0000 | AQUISIÇÃO DE EQUIPAMENTOS PARA A SECRETARIA DE MEIO AMBIENTE   |  | 10.000,00 |              | 10.000,00    |
| 18.541.1802.1059.0000 | ESTRUTURAÇÃO E IMPLANTAÇÃO DA USINA DE COMPOSTAGEM   |  | 10.000,00 |              | 10.000,00    |
| 18.541.1802.2042.0000 | MANUTENÇÃO DAS AÇÕES DA SECRETARIA DE MEIO AMBIENTE  |  |           | 1.130.000,00 | 1.130.000,00 |
| 18.541.1802.2043.0000 | AÇÕES DE PRESERVAÇÃO E CONSERVAÇÃO AMBIENTAL   |  |           | 120.000,00   | 120.000,00   |
| 18.541.1802.2133.0000 | MANUTENÇÃO DAS AÇÕES DA USINA DE COMPOSTAGEM E TRATAMENTO DE RESÍDUOS SÓLIDOS  |  |           | 10.000,00    | 10.000,00    |
| 18.541.1802.2918.0000 | SUBVENÇÃO MANTENEDORA A ASSOCIAÇÃO COMUNITÁRIA DE AGENTES AMBIENTAS  |  |           | 145.255,00   | 145.255,00   |
| 18.541.1802.2920.0000 | SUBVENÇÃO MANTENEDORA AS ASSOCIAÇÕES SEM FINS LUCRATIVOS, URBANAS E RURAIS DO MUNICIPIO DE TAMANDARÉ                 |  |           | 100.000,00   | 100.000,00   |
| 20                    | Agricultura  |  | 30.000,00 | 1.030.000,00 | 1.060.000,00 |
| 20                    | 122 Administração Geral  |  | 10.000,00 | 870.000,00   | 880.000,00   |
| 20                    | 122 2001   | Gestao da Secretaria de Agricultura                                  | 10.000,00 | 870.000,00   | 880.000,00   |
| 20.122.2001.1019.0000 | AQUISIÇÃO DE EQUIPAMENTOS PARA A SECRETARIA DE AGRICULTURA   |  | 10.000,00 |              | 10.000,00    |
| 20.122.2001.2035.0000 | MANUTENÇÃO DAS AÇÕES DA SECRETARIA DE AGRICULTURA  |  |           | 870.000,00   | 870.000,00   |
| 20                    | 605 Abastecimento  |  | 20.000,00 | 20.000,00    | 40.000,00    |
| 20                    | 605 1502   | Ampliação e Melhoria da Infraestrutura Urbana                        | 20.000,00 |              | 20.000,00    |
| 20.605.1502.1010.0000 | EXEC. OBRAS EM DIV. ÁREAS/ESPAÇOS PUBL. INCL. PRAÇAS, JARDINS CEMITÉRIOS, BANHEIROS, FEIRAS, CLUBES, ATERRO E OUTROS |  | 20.000,00 |              | 20.000,00    |



Documento Assinado Digitalmente em 08/09/2024 às 15:29:21. Acesso em: https://eic.cde.tam.br/gov.br/pt-br/sistema-honorario-social-de-tributos-municipais

**PROGRAMA DE TRABALHO**

(Inc.II, § 2º, Art.2º)

**01 PODER EXECUTIVO**

**01 PREFEITURA MUNICIPAL DE TAMANDARÉ**

| Código                | Especificação  | Operação Especial   | Projetos            | Atividades           | T                    |
|-----------------------|--|---------------------|---------------------|----------------------|----------------------|
| 20 605 2002           | Promoção da Produção Agrícola  |                     |                     | 20.000,00            | 20.000,00            |
| 20.605.2002.2036.0000 | FOMENTAR E PROMOVER A PRODUÇÃO VEGETAL   |                     |                     | 10.000,00            | 10.000,00            |
| 20.605.2002.2037.0000 | FOMENTAR E PROMOVER A PRODUÇÃO ANIMAL  |                     |                     | 10.000,00            | 10.000,00            |
| 20 606                | Extensão Rural   |                     |                     | 140.000,00           | 140.000,00           |
| 20 606 2002           | Promoção da Produção Agrícola  |                     |                     | 140.000,00           | 140.000,00           |
| 20.606.2002.2130.0000 | MANUTENÇÃO DE APOIO AO PRODUTOR RURAL  |                     |                     | 140.000,00           | 140.000,00           |
| 26                    | Transporte   |                     | 50.000,00           | 879.000,00           | 929.000,00           |
| 26 782                | Transporte Rodoviário  |                     | 50.000,00           | 879.000,00           | 929.000,00           |
| 26 782 1507           | Infraestrutura de Transportes  |                     | 50.000,00           | 879.000,00           | 929.000,00           |
| 26.782.1507.1014.0000 | EXECUÇÃO DE OBRAS DE INFRAESTRUTURA DE TRANSPORTES, ESTR. VICINAIS, PONTES, PASSAGENS MOLHADAS, ABRIGOS E OUTROS     |                     | 50.000,00           |                      | 50.000,00            |
| 26.782.1507.2129.0000 | MANUT. SERV. RODOVIAS E ESTRADAS VICINAIS E RECAPEAMENTO ASFÁLTICO   |                     |                     | 879.000,00           | 879.000,00           |
| 27                    | Desporto e Lazer   |                     | 20.000,00           | 180.000,00           | 200.000,00           |
| 27 122                | Administração Geral  |                     |                     | 180.000,00           | 180.000,00           |
| 27 122 1304           | Promoção do Esporte  |                     |                     | 180.000,00           | 180.000,00           |
| 27.122.1304.2023.0000 | APOIO AS ATIVIDADES ESPORTIVAS NO MUNICIPIO COMO REALIZAÇÃO DO PRAIA COM ESPORTE E LAZER, E AO DESPORTO AMADOR       |                     |                     | 180.000,00           | 180.000,00           |
| 27 813                | Lazer  |                     | 20.000,00           |                      | 20.000,00            |
| 27 813 1503           | Construção, Recuperação, Ampliação e Conservação de Espaços Públicos   |                     | 20.000,00           |                      | 20.000,00            |
| 27.813.1503.1010.0000 | EXEC. OBRAS EM DIV. ÁREAS/ESPAÇOS PUBL. INCL. PRAÇAS, JARDINS CEMITÉRIOS, BANHEIROS, FEIRAS, CLUBES, ATERRO E OUTROS |                     | 20.000,00           |                      | 20.000,00            |
| 99                    | Reserva de Contingência  |                     |                     | 1.189.000,00         | 1.189.000,00         |
| 99 999                | Reserva de Contingência  |                     |                     | 1.189.000,00         | 1.189.000,00         |
| 99 999 0403           | Reservas   |                     |                     | 1.189.000,00         | 1.189.000,00         |
| 99.999.0403.2018.0000 | RESERVA DE CONTIGÊNCIA   |                     |                     | 1.189.000,00         | 1.189.000,00         |
| <b>TOTAL</b>          |  | <b>2.197.000,00</b> | <b>2.282.050,00</b> | <b>32.880.146,36</b> | <b>37.359.196,36</b> |









**Prefeitura Municipal de Tamandaré**

AV. JOSÉ BEZERRA SOBRINHO - CNPJ:01596018/0001-60

Orçamento Programa - Exercício de 2024

Anexo 06

Page 7

Lei: , Data:



Documento Assinado Digitalmente por ISAÍAS HONORATO DA SILVA MARQUES  
Acesse em: [https://eicf.tamandaré.pr.gov.br/portal/validar\\_documento](https://eicf.tamandaré.pr.gov.br/portal/validar_documento)  
Código do documento: 4c1b9dce-c172-4d16-a12b-bca4bc4382920

**03 FUNDOS**

**03 FUNDO MUNICIPAL DE ASSISTÊNCIA SOCIAL**

| Código                | Especificação  | Operação Especial | Projetos   | Atividades   | T            |
|-----------------------|--|-------------------|------------|--------------|--------------|
| 08 244 2004           | Gestão do Programa Cozinha Comunitária   |                   | 1.000,00   | 24.000,00    | 25.000,00    |
| 08.244.2004.1064.0000 | CONSTRUÇÃO E AQUISIÇÃO DE MÓVEIS, MÁQUINAS E EQUIPAMENTOS DIVERSOS PARA O PROGRAMA COZINHA COMUNITÁRIA |                   | 1.000,00   |              | 1.000,00     |
| 08.244.2004.2142.0000 | MANUTENÇÃO DO PROGRAMA COZINHA COMUNITÁRIA   |                   |            | 24.000,00    | 24.000,00    |
| <b>TOTAL</b>          |  | 0,00              | 196.000,00 | 4.875.500,00 | 5.071.500,00 |



Documento Assinado Digitalmente por: SINAIA SHERON SOUZA MARIQUES  
Acesse em: https://efce.de.br/gov.br/ppa/vinculos/sem\_codigo\_documento/461694de312411a1a1818b08294000

**PROGRAMA DE TRABALHO**

(Inc.II, § 2º, Art.2º)

**03 FUNDOS**

**04 FUNDO MUNICIPAL DE EDUCAÇÃO**

| Código                | Especificação  | Operação Especial | Projetos     | Atividades    | T             |
|-----------------------|--|-------------------|--------------|---------------|---------------|
| 12                    | Educação   |                   | 3.050.863,36 | 41.375.309,91 | 44.426.1      |
| 12                    | 122 Administração Geral  |                   | 155.000,00   | 6.263.041,19  | 6.418.0       |
| 12                    | 122 1214 Gestão Técnica e Administrativa da Secretaria Municipal de Educação   |                   | 50.000,00    | 5.328.000,00  | 5.378.0       |
| 12.122.1214.1062.0000 | AQUISIÇÃO DE MÓVEIS, MÁQUINAS, VEÍCULOS E EQUIPAMENTOS DIVERSOS PARA A GESTÃO DA SECRETARIA DE EDUCAÇÃO                  |                   | 50.000,00    |               | 50.0          |
| 12.122.1214.2099.0000 | APOIO TÉCNICO E ADMINISTRATIVO AS AÇÕES DE CUSTEIO DA SECRETARIA MUNICIPAL DE EDUCAÇÃO                                   |                   |              | 5.328.000,00  | 5.328.0       |
| 12                    | 122 1215 Qualidade de Ensino   |                   | 105.000,00   | 805.041,19    | 910.0         |
| 12.122.1215.1061.0000 | AQUISIÇÃO DE MÓVEIS, MÁQUINAS, VEÍCULOS E EQUIPAMENTOS DIVERSOS PARA CONSELHO MUNICIPAL DE EDUCAÇÃO, CONSELHO DE ALIMENT |                   | 105.000,00   |               | 105.0         |
| 12.122.1215.2104.0000 | TRANSPORTE UNIVERSITÁRIO   |                   |              | 400.041,19    | 400.0         |
| 12.122.1215.2136.0000 | MANUTENÇÃO DAS AÇÕES VINCULADAS, CONSELHOS MUNICIPAIS DE EDUCAÇÃO, CONSELHO DE ALIMENTAÇÃO ESCOLAR                       |                   |              | 405.000,00    | 405.0         |
| 12                    | 122 1216 Gestão e Controle Social  |                   |              | 130.000,00    | 130.000,00    |
| 12.122.1216.2113.0000 | ENFRENTAMENTO DA EMERGÊNCIA COVID-19 NA EDUCAÇÃO VOLTADO A ASSISTÊNCIA   |                   |              | 130.000,00    | 130.000,00    |
| 12                    | 306 Alimentação e Nutrição   |                   |              | 2.553.000,00  | 2.553.000,00  |
| 12                    | 306 1215 Qualidade de Ensino   |                   |              | 2.553.000,00  | 2.553.000,00  |
| 12.306.1215.2101.0000 | MERENDA ESCOLAR  |                   |              | 2.553.000,00  | 2.553.000,00  |
| 12                    | 361 Ensino Fundamental   |                   | 2.295.863,36 | 21.184.605,49 | 23.480.468,85 |
| 12                    | 361 1205 Promoção e Qualificação do Ensino Fundamental   |                   | 552.000,00   | 17.838.605,49 | 18.390.605,49 |
| 12.361.1205.1033.0000 | CONSTRUÇÃO, REFORMA E AMPLIAÇÃO DE ESCOLAS, QUADRAS E BIBLIOTECAS, ÀS UNIDADES DO ENSINO FUNDAMENTAL COM O FUNDEB        |                   | 52.000,00    |               | 52.000,00     |
| 12.361.1205.1034.0000 | FORNECER VEÍCULOS, MOBILIAS E EQUIPAMENTOS ÀS UNIDADES EDUCACIONAIS COM RECURSO DO FUNDEB                                |                   | 500.000,00   |               | 500.000,00    |
| 12.361.1205.2083.0000 | REMUNERAÇÃO DOS PROFISSIONAIS DA EDUCAÇÃO EM PLENO EXERCÍCIO NAS ESCOLAS COM RECURSOS DO FUNDEB 70%                      |                   |              | 14.541.000,00 | 14.541.000,00 |
| 12.361.1205.2084.0000 | MANTER O FUNCIONAMENTO DAS ESCOLAS DO ENSINO FUNDAMENTAL COM RECURSOS DO FUNDEB 30%                                      |                   |              | 1.769.005,49  | 1.769.005,49  |
| 12.361.1205.2111.0000 | PROMOÇÃO DO TRANSPORTE ESCOLAR - FUNDEB  |                   |              | 1.528.600,00  | 1.528.600,00  |





**PROGRAMA DE TRABALHO**

(Inc.II, § 2º, Art.2º)



Documento Assinado Digitalmente por: SANA SION (C) RATO DE SILVA MARQUES  
Acesse em: https://efce.de.br/gov.br/ppa/proc/proc\_codigo\_documento.html?doc\_id=438220

**03 FUNDOS**

**05 FUNDO MUNICIPAL DE SAÚDE**

| Código                | Especificação  | Operação Especial | Projetos   | Atividades    | T             |
|-----------------------|--|-------------------|------------|---------------|---------------|
| 10                    | Saúde  |                   | 679.000,00 | 19.813.130,37 | 20.492.130,37 |
| 10                    | 122 Administração Geral  |                   | 10.000,00  | 4.045.000,00  | 4.055.000,00  |
| 10                    | 122 1001 Gestão da Secretaria Municipal de Saúde   |                   |            | 20.000,00     | 20.000,00     |
| 10.122.1001.2059.0000 | MANUTENÇÃO DAS AÇÕES DA SECRETARIA MUNICIPAL DE SAÚDE  |                   |            | 20.000,00     | 20.000,00     |
| 10                    | 122 1002 Gestão da Política de Saúde   |                   | 10.000,00  | 4.025.000,00  | 4.035.000,00  |
| 10.122.1002.1052.0000 | AQUISIÇÃO DE MÓVEIS, MÁQUINAS E EQUIPAMENTOS DIVERSOS PARA O FUNDO MUNICIPAL DE SAÚDE                |                   | 5.000,00   |               | 5.000,00      |
| 10.122.1002.1053.0000 | ENFRENTAMENTO DE EMERGÊNCIA COVID-19 NA ÁREA DA SAÚDE  |                   | 5.000,00   |               | 5.000,00      |
| 10.122.1002.2061.0000 | GESTÃO DAS AÇÕES DA POLÍTICA MUNICIPAL DE SAÚDE  |                   |            | 4.000.000,00  | 4.000.000,00  |
| 10.122.1002.2070.0000 | ENFRENTAMENTO DE EMERGÊNCIA COVID-19 NA ÁREA DA SAÚDE  |                   |            | 25.000,00     | 25.000,00     |
| 10                    | 301 Atenção Básica   |                   | 540.000,00 | 4.073.000,00  | 4.613.000,00  |
| 10                    | 301 1003 Atenção Primária à Saúde da População   |                   | 540.000,00 | 4.063.000,00  | 4.603.000,00  |
| 10.301.1003.1054.0000 | CONSTRUÇÃO, REFORMA, AMPLIAÇÃO E/OU RESTAURAÇÃO DE UNIDADES DE SAÚDE                                 |                   | 25.000,00  |               | 25.000,00     |
| 10.301.1003.1055.0000 | AQUISIÇÃO DE MÓVEIS, MÁQUINAS, VEÍCULOS E EQUIPAMENTOS DIVERSOS                                      |                   | 515.000,00 |               | 515.000,00    |
| 10.301.1003.2062.0000 | MANUT. QUALIF. FORTALECIMENTO DA REDE DE ATENÇÃO PRIMÁRIA, INCLUSIVE AÇÕES DA EMENDA ADITIVA 03-2021 |                   |            | 4.043.000,00  | 4.043.000,00  |
| 10.301.1003.2118.0000 | IMPLANTAÇÃO DO NÚCLEO DE EDUCAÇÃO PERMANENTE EM SAÚDE  |                   |            | 10.000,00     | 10.000,00     |
| 10.301.1003.2119.0000 | IMPLANTAÇÃO DA POLÍTICA NACIONAL DE SAÚDE INTEGRAL LGBTQIA+  |                   |            | 10.000,00     | 10.000,00     |
| 10                    | 301 1008 Promoção de Campanhas de Vacinação  |                   |            | 10.000,00     | 10.000,00     |
| 10.301.1008.2072.0000 | PROMOÇÃO DE CAMPANHAS DE VACINAÇÃO, ATRAVÉS DE DESPESAS DE CUSTEIO                                   |                   |            | 10.000,00     | 10.000,00     |
| 10                    | 302 Assistência Hospitalar e Ambulatorial  |                   | 109.000,00 | 8.385.130,37  | 8.494.130,37  |
| 10                    | 302 1003 Atenção Primária à Saúde da População   |                   |            | 5.000,00      | 5.000,00      |
| 10.302.1003.2120.0000 | ADESÃO E IMPLEMENTAÇÃO DO SERVIÇO DE ATENÇÃO DOMICILIAR  |                   |            | 5.000,00      | 5.000,00      |
| 10                    | 302 1005 Atenção Especializada à Saúde da População  |                   | 109.000,00 | 8.380.130,37  | 8.489.130,37  |
| 10.302.1005.1056.0000 | AQUISIÇÃO DE MÓVEIS, MÁQUINAS, VEÍCULOS E EQUIPAMENTOS DIVERSOS                                      |                   | 95.000,00  |               | 95.000,00     |
| 10.302.1005.1057.0000 | CONSTRUÇÃO, REFORMA, AMPLIAÇÃO E/OU RESTAURAÇÃO DE UNIDADES DE SAÚDE                                 |                   | 14.000,00  |               | 14.000,00     |
| 10.302.1005.2063.0000 | IMPLANTAÇÃO DO LABORATÓRIO REGIONAL DE PRÓTESE DENTÁRIA (LRPD)                                       |                   |            | 5.000,00      | 5.000,00      |
| 10.302.1005.2065.0000 | MANUTENÇÃO E QUALIFICAÇÃO DA REDE ESPECIALIZADA DE SAÚDE   |                   |            | 8.365.130,37  | 8.365.130,37  |
| 10.302.1005.2120.0000 | ADESÃO E IMPLEMENTAÇÃO DO SERVIÇO DE ATENÇÃO DOMICILIAR  |                   |            | 10.000,00     | 10.000,00     |
| 10                    | 303 Suporte Profilático e Terapêutico  |                   |            | 2.600.000,00  | 2.600.000,00  |
| 10                    | 303 1006 Assistência Farmacêutica  |                   |            | 2.600.000,00  | 2.600.000,00  |
| 10.303.1006.2066.0000 | DESENVOLVIMENTO DA POLÍTICA DA ASSISTÊNCIA FARMACÊUTICA  |                   |            | 2.600.000,00  | 2.600.000,00  |
| 10                    | 304 Vigilância Sanitária   |                   | 10.000,00  | 120.000,00    | 130.000,00    |



Documento Assinado Digitalmente em 08/09/2024 às 15:48:00 por JOSÉ BEZERRA SOBRINHO, Diretor Municipal de Saúde. Assinatura: 400b94de-3772-4d16-a12b-bca4bc4382920

**PROGRAMA DE TRABALHO**

(Inc.II, § 2º, Art.2º)

**03 FUNDOS**

**05 FUNDO MUNICIPAL DE SAÚDE**

| Código                | Especificação  | Operação Especial | Projetos          | Atividades           | T                    |
|-----------------------|--|-------------------|-------------------|----------------------|----------------------|
| 10 304 1007           | Vigilância em Saúde  |                   | 10.000,00         | 120.000,00           | 130.000,00           |
| 10.304.1007.1021.0000 | ESTRUTURAÇÃO, ADEQUAÇÃO E AMPLIAÇÃO DA REDE DE VIGILÂNCIA EM SAÚDE                             |                   | 10.000,00         |                      | 10.000,00            |
| 10.304.1007.2067.0000 | MANUTENÇÃO DAS AÇÕES DE PROMOÇÃO E PREVENÇÃO EM VIGILÂNCIA SANITÁRIA E EM SAÚDE DO TRABALHADOR |                   |                   | 120.000,00           | 120.000,00           |
| 10 305                | Vigilância Epidemiológica  |                   | 10.000,00         | 565.000,00           | 575.000,00           |
| 10 305 1007           | Vigilância em Saúde  |                   | 10.000,00         | 565.000,00           | 575.000,00           |
| 10.305.1007.1021.0000 | ESTRUTURAÇÃO, ADEQUAÇÃO E AMPLIAÇÃO DA REDE DE VIGILÂNCIA EM SAÚDE                             |                   | 10.000,00         |                      | 10.000,00            |
| 10.305.1007.2069.0000 | MANUTENÇÃO DAS AÇÕES DE PROMOÇÃO E PREVENÇÃO EM VIGILÂNCIA EPIDEMIOLÓGICA                      |                   |                   | 565.000,00           | 565.000,00           |
| 10 306                | Alimentação e Nutrição   |                   |                   | 25.000,00            | 25.000,00            |
| 10 306 1004           | Segurança Alimentar e Nutricional na Saúde   |                   |                   | 25.000,00            | 25.000,00            |
| 10.306.1004.2064.0000 | MANUTENÇÃO DAS AÇÕES DE ALIMENTAÇÃO E NUTRIÇÃO   |                   |                   | 25.000,00            | 25.000,00            |
| <b>TOTAL</b>          |  | <b>0,00</b>       | <b>679.000,00</b> | <b>19.813.130,37</b> | <b>20.492.130,37</b> |



**Prefeitura Municipal de Tamandaré**

AV. JOSÉ BEZERRA SOBRINHO - CNPJ:01596018/0001-60

Orçamento Programa - Exercício de 2024

Anexo 06

Page 12

Lei: , Data:



Documento Assinado Digitalmente por: SARA SHERON SOUZA DA SILVA MARQUES  
Acesse em: https://epec.de.br/epi/06/ppp/06/vinculos/sem\_codigo\_documento/4c1b9dce-c172-4d16-a12b-bca4bc4382920

**PROGRAMA DE TRABALHO**

(Inc.II, § 2º, Art.2º)

**03 FUNDOS**

**07 FUNDECA**

| Código                | Especificação  | Operação Especial | Projetos    | Atividades       | T                |
|-----------------------|--|-------------------|-------------|------------------|------------------|
| 08                    | Assistência Social   |                   |             | 25.000,00        | 25.000,00        |
| 08                    | 243 Assistência à Criança e ao Adolescente   |                   |             | 25.000,00        | 25.000,00        |
| 08                    | 243 0807 Promoção e Defesa dos Direitos da Criança e do Adolescente                                |                   |             | 25.000,00        | 25.000,00        |
| 08.243.0807.2057.0000 | APOIO TÉCNICO E ADMINISTRATIVO AO FUNDO MUNICIPAL DE PROMOÇÃO E DEFESA DA CRIANÇA E DO ADOLESCENTE |                   |             | 15.000,00        | 15.000,00        |
| 08.243.0807.2058.0000 | DESENVOLVIMENTO A POLÍTICA DE PROMOÇÃO DE DEFESA DOS DIREITOS DA CRIANÇA E DO ADOLESCENTE          |                   |             | 10.000,00        | 10.000,00        |
| <b>TOTAL</b>          |  | <b>0,00</b>       | <b>0,00</b> | <b>25.000,00</b> | <b>25.000,00</b> |



Documento Assinado Digitalmente por: SIA/SION/RAR/DG/SR/VA/MA/RO/UES  
Acesse em: https://efce.tce-pa.gov.br/ppa/visualizar\_documento.asp?documento=9c1b99de-c172-4d16-a12b-bca4bc4382920

04 CONSÓRCIOS

05 CONSÓRCIO INTERMUNICIPAL PORTAL DA MATA SUL

| Código                | Especificação  | Operação Especial | Projetos | Atividades | T          |
|-----------------------|--|-------------------|----------|------------|------------|
| 04                    | Administração  |                   |          | 84.000,00  | 84.000,00  |
| 04                    | 122 Administração Geral  |                   |          | 84.000,00  | 84.000,00  |
| 04                    | 122 0405 CONSÓRCIO INTERMUNICIPAL DA MATA SUL  |                   |          | 84.000,00  | 84.000,00  |
| 04.122.0405.2405.0000 | MANUTENÇÃO ADMINISTRATIVA DO CONSÓRCIO PORTAL DA MATA SUL                            |                   |          | 84.000,00  | 84.000,00  |
| 18                    | Gestão Ambiental   |                   |          | 600.000,00 | 600.000,00 |
| 18                    | 541 Preservação e Conservação Ambiental  |                   |          | 600.000,00 | 600.000,00 |
| 18                    | 541 0405 CONSÓRCIO INTERMUNICIPAL DA MATA SUL  |                   |          | 600.000,00 | 600.000,00 |
| 18.541.0405.2406.0000 | MANUTENÇÃO DO PROGRAMA DE GESTÃO DE RESÍDUOS SÓLIDOS DO CONSÓRCIO PORTAL DA MATA SUL |                   |          | 600.000,00 | 600.000,00 |
| TOTAL                 |  | 0,00              | 0,00     | 684.000,00 | 684.000,00 |







PROGRAMA DE TRABALHO

(Inc.II, § 2º, Art.2º)



Documento Assinado Digitalmente por: ISAÍAS HONORATO DA SILVA MARQUES  
Acesse em: https://efc.cde.br.gov.br/epi/8104/seant/0101/01 do documento: 4c1b91ce-072-4d16-a12b-bca4bc4382920

04 CONSÓRCIOS

06 CONSÓCIO DOM MARIANO - CONDOMAR

| Código                | Especificação  | Operação Especial | Projetos     | Atividades     | T              |
|-----------------------|--|-------------------|--------------|----------------|----------------|
| 28 846                | Outros Encargos Especiais                            | 3.200,00          |              |                | 3.200,00       |
| 28 846 9000           | OPERAÇÕES ESPECIAIS                                  | 3.200,00          |              |                | 3.200,00       |
| 28.846.9000.0900.0000 | IDENIZAÇÕES E RESTITUIÇÕES DIVERSAS                  | 100,00            |              |                | 100,00         |
| 28.846.9000.0901.0000 | PARCELAMENTO E/OU AMORTIZAÇÃO DE DÍVIDAS CONTRATUAIS | 3.100,00          |              |                | 3.100,00       |
| TOTAL                 |  | 3.200,00          | 3.967,83     | 6.452.832,17   | 6.460.000,00   |
| TOTAL GERAL           |  | 2.200.200,00      | 6.961.881,19 | 112.837.918,81 | 122.000.000,00 |

ISAÍAS HONORATO DA SILVA MARQUES  
PREFEITO

JOSAFÁ DE FRANÇA VERCOSA  
SEC. DE ADMINISTRAÇÃO E FINANÇAS



# Prefeitura Municipal de Tamandaré

AV. JOSÉ BEZERRA SOBRINHO - CNPJ:01596018/0001-60

Orçamento Programa - Exercício de 2024

Anexo 07

Page 1

Lei: , Data:

## PROGRAMA DE TRABALHO DO GOVERNO DEMONSTRATIVO DE FUNÇÕES, SUBFUNÇÕES E PROGRAMAS POR PROJETOS, ATIVIDADES E OPERAÇÕES ESPECIAIS

(Inc.II, § 2º, Art.2º)



Documento Assinado Digitalmente  
Acesse em: https://eefic.gov.br/pe/pe.asp?ip=1596018000160

| Código                | Especificação  | Operação Especial | Projetos   | Atividades    | T             |
|-----------------------|--|-------------------|------------|---------------|---------------|
| 01                    | Legislativa  | 0,00              | 750.000,00 | 6.732.000,00  | 7.482.000,00  |
| 01                    | 031 Ação Legislativa   | 0,00              | 750.000,00 | 6.732.000,00  | 7.482.000,00  |
| 01                    | 031 0010 Ação Legislativa  | 0,00              | 750.000,00 | 6.732.000,00  | 7.482.000,00  |
| 01.031.0010.1001.0000 | AMPLIAÇÃO E RESTAURAÇÃO DO PRÉDIO DA CÂMARA  | 0,00              | 500.000,00 | 0,00          | 500.000,00    |
| 01.031.0010.1002.0000 | REEQUIPAMENTO DA UNIDADE   | 0,00              | 250.000,00 | 0,00          | 250.000,00    |
| 01.031.0010.2001.0000 | CONTRIBUIÇÃO PREVIDENCIÁRIA E FGTS   | 0,00              | 0,00       | 850.000,00    | 850.000,00    |
| 01.031.0010.2002.0000 | MANUTENÇÃO DA VERBA INDENIZATÓRIA  | 0,00              | 0,00       | 92.000,00     | 92.000,00     |
| 01.031.0010.2003.0000 | MANUTENÇÃO DAS ATIVIDADES ADMINISTRATIVAS  | 0,00              | 0,00       | 4.200.000,00  | 4.200.000,00  |
| 01.031.0010.2004.0000 | MANUTENÇÃO DAS ATIVIDADES LEGISLATIVAS   | 0,00              | 0,00       | 1.380.000,00  | 1.380.000,00  |
| 01.031.0010.2005.0000 | MANUTENÇÃO DO CONTROLE INTERNO   | 0,00              | 0,00       | 210.000,00    | 210.000,00    |
| 04                    | Administração  | 2.197.000,00      | 45.300,00  | 13.890.114,71 | 16.132.414,71 |
| 04                    | 122 Administração Geral  | 152.000,00        | 45.300,00  | 13.890.114,71 | 14.087.414,71 |
| 04                    | 122 0401 Gestão Administrativa do Município  | 0,00              | 10.000,00  | 4.751.500,00  | 4.761.500,00  |
| 04.122.0401.1003.0000 | AQUISIÇÃO DE MÓVEIS, MAQUINAS E EQUIPAMENTOS PARA O GABINETE DO PREFEITO                   | 0,00              | 10.000,00  | 0,00          | 10.000,00     |
| 04.122.0401.2007.0000 | GESTÃO DE ATIVIDADES DO GABINETE E REPRESENTAÇÃO SOCIAL DO PREFEITO                        | 0,00              | 0,00       | 3.570.500,00  | 3.570.500,00  |
| 04.122.0401.2008.0000 | GESTÃO DAS ATIVIDADES DE PROCURADORIA GERAL  | 0,00              | 0,00       | 790.000,00    | 790.000,00    |
| 04.122.0401.2009.0000 | GESTÃO DAS ATIVIDADES DO CONTROLE INTERNO  | 0,00              | 0,00       | 328.000,00    | 328.000,00    |
| 04.122.0401.2010.0000 | DIVULGAÇÃO INSTITUCIONAL EM MEIOS DE COMUNICAÇÃO EM GERAL                                  | 0,00              | 0,00       | 63.000,00     | 63.000,00     |
| 04                    | 122 0404 Gestão Administrativa do Município  | 152.000,00        | 34.100,00  | 8.991.014,71  | 9.177.114,71  |
| 04.122.0404.0002.0000 | DESPESAS DECORRENTES DE PRECATÓRIOS E DECISÕES JUDICIAIS                                   | 152.000,00        | 0,00       | 0,00          | 152.000,00    |
| 04.122.0404.1004.0000 | AQUISIÇÃO DE MÓVEIS, MÁQUINAS E EQUIPAMENTOS PARA A SECRETARIA DE ADMININSTRÇÃO E FINANÇAS | 0,00              | 24.100,00  | 0,00          | 24.100,00     |
| 04.122.0404.1050.0000 | PARTICIPAÇÃO NOS INCENTIVOS DO CONSORCIO DE MUNICÍPIO                                      | 0,00              | 10.000,00  | 0,00          | 10.000,00     |
| 04.122.0404.2011.0000 | GESTÃO DAS ATIVIDADES DA SECRETARIA DE ADMINISTRAÇÃO E FINANÇAS                            | 0,00              | 0,00       | 4.900.090,00  | 4.900.090,00  |
| 04.122.0404.2012.0000 | CONTRIBUIÇÕES PATRONAIS DA SECRETARIA DE ADMINISTRAÇÃO E FINANÇAS                          | 0,00              | 0,00       | 2.550.000,00  | 2.550.000,00  |
| 04.122.0404.2015.0000 | CONTRIBUIÇÃO A CONSÓRCIOS E COOPERAÇÃO TÉCNICA E FINANCEIRA COM ENTES FEDERADOS            | 0,00              | 0,00       | 804.745,00    | 804.745,00    |
| 04.122.0404.2017.0000 | CONTRIBUIÇÃO PARA FORMAÇÃO DO PASEP  | 0,00              | 0,00       | 591.179,71    | 591.179,71    |
| 04.122.0404.2131.0000 | MANUTENÇÃO DOS SERVIÇOS DE ALMOXARIFADO E PATRIMÔNIO                                       | 0,00              | 0,00       | 10.000,00     | 10.000,00     |
| 04.122.0404.2132.0000 | MANUTENÇÃO DOS SERVIÇOS DE CONTABILIDADE   | 0,00              | 0,00       | 120.000,00    | 120.000,00    |
| 04.122.0404.2143.0000 | MANUTENÇÃO DAS AÇÕES E POLÍTICAS PÚBLICAS VOLTADAS PARA ÀS MULHERES DO MUNICÍPIO           | 0,00              | 0,00       | 10.000,00     | 10.000,00     |
| 04.122.0404.2144.0000 | MANUTENÇÃO DO CONSELHO MUNICIPAL DE POLÍTICAS PÚBLICAS PARA MULHERES                       | 0,00              | 0,00       | 5.000,00      | 5.000,00      |
| 04                    | 122 0405 CONSÓRCIO INTERMUNICIPAL DA MATA SUL  | 0,00              | 0,00       | 84.000,00     | 84.000,00     |
| 04.122.0405.2405.0000 | MANUTENÇÃO ADMINISTRATIVA DO CONSÓRCIO PORTAL DA MATA SUL                                  | 0,00              | 0,00       | 84.000,00     | 84.000,00     |
| 04                    | 122 9001 GESTÃO ADMINISTRATIVA CONDOMAR  | 0,00              | 1.200,00   | 63.600,00     | 64.800,00     |
| 04.122.9001.1900.0000 | MODERNIZAÇÃO, REFORMA, E/OU AMPLIAÇÃO DA ESTRUTURA FÍSICA - SEDE CONDOMAR                  | 0,00              | 400,00     | 0,00          | 400,00        |
| 04.122.9001.1901.0000 | AQUISIÇÃO DE VEÍCULOS, MÓVEIS, MÁQUINAS E EQUIP. DIVERSOS PARA O CONDOMAR                  | 0,00              | 800,00     | 0,00          | 800,00        |
| 04.122.9001.2900.0000 | MANUTENÇÃO DAS ATIVIDADES ADMINISTRATIVAS DO CONDOMAR                                      | 0,00              | 0,00       | 63.600,00     | 63.600,00     |
| 04                    | 841 Refinanciamento da Dívida Interna  | 2.045.000,00      | 0,00       | 0,00          | 2.045.000,00  |





# Prefeitura Municipal de Tamandaré

AV. JOSÉ BEZERRA SOBRINHO - CNPJ:01596018/0001-60

Orçamento Programa - Exercício de 2024

Anexo 07

Page 3

Lei: , Data:



Documento Assinado Digitalmente por: SÍLVIA MARIA DOS SANTOS HONORATO DA SILVA - Nº 1596018/0001-60 - CNPJ: 01596018/0001-60 - Data: 17/02/2024 - Hora: 14:38:20

## PROGRAMA DE TRABALHO DO GOVERNO DEMONSTRATIVO DE FUNÇÕES, SUBFUNÇÕES E PROGRAMAS POR PROJETOS, ATIVIDADES E OPERAÇÕES ESPECIAIS

(Inc.II, § 2º, Art.2º)

| Código                | Especificação  | Operação Especial | Projetos   | Atividades    | T             |
|-----------------------|--|-------------------|------------|---------------|---------------|
| 08                    | Assistência Social   | 0,00              | 196.000,00 | 4.900.500,00  | 5.096.500,00  |
| 08 244                | Assistência Comunitária  | 0,00              | 186.000,00 | 2.317.000,00  | 2.503.000,00  |
| 08 244 0805           | Gestão Técnica e Administrativa do Fundo Municipal de Assistência Social                               | 0,00              | 180.000,00 | 90.000,00     | 270.000,00    |
| 08.244.0805.1049.0000 | AQUISIÇÃO DE MÓVEIS, MÁQUINAS, E QUIPAMENTOS DIVERSOS  | 0,00              | 180.000,00 | 0,00          | 180.000,00    |
| 08.244.0805.2054.0000 | MANUT CONSELHOS MUNICIPAIS VINC. ASSIST. SOCIAL, INCLUSIVE AÇÕES DA EMENDA ADITIVA 01-2021             | 0,00              | 0,00       | 10.000,00     | 10.000,00     |
| 08.244.0805.2056.0000 | APOIO TÉCNICO E ADMINISTRATIVO ÀS AÇÕES DO FUNDO MUNICIPAL DE ASSISTÊNCIA SOCIAL                       | 0,00              | 0,00       | 80.000,00     | 80.000,00     |
| 08 244 2003           | Gestão do Fundo Municipal do Idoso   | 0,00              | 5.000,00   | 10.000,00     | 15.000,00     |
| 08.244.2003.1063.0000 | AQUISIÇÃO DE MÓVEIS, MÁQUINAS, VEÍCULOS E EQUIPAMENTOS DIVERSOS PARA O FMI                             | 0,00              | 5.000,00   | 0,00          | 5.000,00      |
| 08.244.2003.2141.0000 | MANUTENÇÃO DAS ATIVIDADES DO FMI   | 0,00              | 0,00       | 10.000,00     | 10.000,00     |
| 08 244 2004           | Gestão do Programa Cozinha Comunitária   | 0,00              | 1.000,00   | 24.000,00     | 25.000,00     |
| 08.244.2004.1064.0000 | CONSTRUÇÃO E AQUISIÇÃO DE MÓVEIS, MÁQUINAS E EQUIPAMENTOS DIVERSOS PARA O PROGRAMA COZINHA COMUNITÁRIA | 0,00              | 1.000,00   | 0,00          | 1.000,00      |
| 08.244.2004.2142.0000 | MANUTENÇÃO DO PROGRAMA COZINHA COMUNITÁRIA   | 0,00              | 0,00       | 24.000,00     | 24.000,00     |
| 10                    | Saúde  | 0,00              | 680.834,39 | 26.051.295,99 | 26.732.130,38 |
| 10 122                | Administração Geral  | 0,00              | 11.834,39  | 10.283.165,62 | 10.295.000,01 |
| 10 122 1001           | Gestão da Secretaria Municipal de Saúde  | 0,00              | 0,00       | 20.000,00     | 20.000,00     |
| 10.122.1001.2059.0000 | MANUTENÇÃO DAS AÇÕES DA SECRETARIA MUNICIPAL DE SAÚDE  | 0,00              | 0,00       | 20.000,00     | 20.000,00     |
| 10 122 1002           | Gestão da Política de Saúde  | 0,00              | 10.000,00  | 4.025.000,00  | 4.035.000,00  |
| 10.122.1002.1052.0000 | AQUISIÇÃO DE MÓVEIS, MÁQUINAS E EQUIPAMENTOS DIVERSOS PARA O FUNDO MUNICIPAL DE SAÚDE                  | 0,00              | 5.000,00   | 0,00          | 5.000,00      |
| 10.122.1002.1053.0000 | ENFRENTAMENTO DE EMERGÊNCIA COVID-19 NA ÁREA DA SAÚDE  | 0,00              | 5.000,00   | 0,00          | 5.000,00      |
| 10.122.1002.2061.0000 | GESTÃO DAS AÇÕES DA POLÍTICA MUNICIPAL DE SAÚDE  | 0,00              | 0,00       | 4.000.000,00  | 4.000.000,00  |
| 10.122.1002.2070.0000 | ENFRENTAMENTO DE EMERGÊNCIA COVID-19 NA ÁREA DA SAÚDE  | 0,00              | 0,00       | 25.000,00     | 25.000,00     |
| 10 122 9010           | PROGRAMA CONSORCIAL DE SAÚDE E MEDICINA DO TRABALHO - NISMI  | 0,00              | 1.834,39   | 6.238.165,62  | 6.240.000,01  |
| 10.122.9010.1902.0000 | AQUISIÇÃO DE MÓVEIS, MÁQUINAS E EQUIPAMENTOS DIVERSOS PARA O NISMI                                     | 0,00              | 1.834,39   | 0,00          | 1.834,39      |
| 10.122.9010.2901.0000 | MANUT. DO PROGRAMA CONSORCIAL DA JUNTA MÉDICA E MEDICINA DO TRABALHO                                   | 0,00              | 0,00       | 22.929,94     | 22.929,94     |
| 10.122.9010.2902.0000 | MANUTENÇÃO DAS ATIVIDADES ADMINISTRATIVA DIS NISMI   | 0,00              | 0,00       | 29.044,59     | 29.044,59     |
| 10.122.9010.2903.0000 | CAPACITAÇÃO DOS PROFISSIONAIS DE SAÚDE - NISMI   | 0,00              | 0,00       | 4.585,99      | 4.585,99      |
| 10.122.9010.2904.0000 | GESTÃO DOS SERVIÇOS DE SAÚDE DOS ENTES CONSÓRCIADOS PELO NISMI   | 0,00              | 0,00       | 6.181.605,10  | 6.181.605,10  |
| 10 301                | Atenção Básica   | 0,00              | 540.000,00 | 4.073.000,00  | 4.613.000,00  |



Documento Assinado Digitalmente por: JOSÉ BEZERRA SOBRINHO, CPF: 01596018-0001-60, em 22/04/2024 às 10:38:20. Assinatura: 4c1b1e1e-2d4d-11e4-b838-000000000000

**PROGRAMA DE TRABALHO DO GOVERNO  
DEMONSTRATIVO DE FUNÇÕES, SUBFUNÇÕES E PROGRAMAS  
POR PROJETOS, ATIVIDADES E OPERAÇÕES ESPECIAIS**

(Inc.II, § 2º, Art.2º)

| Código                | Especificação  | Operação Especial | Projetos   | Atividades    | T             |
|-----------------------|--|-------------------|------------|---------------|---------------|
| 10                    | Saúde  | 0,00              | 680.834,39 | 26.051.295,99 | 26.732.130,38 |
| 10                    | 301 Atenção Básica   | 0,00              | 540.000,00 | 4.073.000,00  | 4.613.000,00  |
| 10                    | 301 1003 Atenção Primária à Saúde da População   | 0,00              | 540.000,00 | 4.063.000,00  | 4.603.000,00  |
| 10.301.1003.1054.0000 | CONSTRUÇÃO, REFORMA, AMPLIAÇÃO E/OU RESTAURAÇÃO DE UNIDADES DE SAÚDE                                 | 0,00              | 25.000,00  | 0,00          | 25.000,00     |
| 10.301.1003.1055.0000 | AQUISIÇÃO DE MÓVEIS, MÁQUINAS, VEÍCULOS E EQUIPAMENTOS DIVERSOS                                      | 0,00              | 515.000,00 | 0,00          | 515.000,00    |
| 10.301.1003.2062.0000 | MANUT. QUALIF. FORTALECIMENTO DA REDE DE ATENÇÃO PRIMÁRIA, INCLUSIVE AÇÕES DA EMENDA ADITIVA 03-2021 | 0,00              | 0,00       | 4.043.000,00  | 4.043.000,00  |
| 10.301.1003.2118.0000 | IMPLANTAÇÃO DO NÚCLEO DE EDUCAÇÃO PERMANENTE EM SAÚDE  | 0,00              | 0,00       | 10.000,00     | 10.000,00     |
| 10.301.1003.2119.0000 | IMPLANTAÇÃO DA POLÍTICA NACIONAL DE SAÚDE INTEGRAL LGBTQIA+  | 0,00              | 0,00       | 10.000,00     | 10.000,00     |
| 10                    | 301 1008 Promoção de Campanhas de Vacinação  | 0,00              | 0,00       | 10.000,00     | 10.000,00     |
| 10.301.1008.2072.0000 | PROMOÇÃO DE CAMPANHAS DE VACINAÇÃO, ATRAVÉS DE DESPESAS DE CUSTEIO                                   | 0,00              | 0,00       | 10.000,00     | 10.000,00     |
| 10                    | 302 Assistência Hospitalar e Ambulatorial  | 0,00              | 109.000,00 | 8.385.130,37  | 8.494.130,37  |
| 10                    | 302 1003 Atenção Primária à Saúde da População   | 0,00              | 0,00       | 5.000,00      | 5.000,00      |
| 10.302.1003.2120.0000 | ADESAO E IMPLEMENTAÇÃO DO SERVIÇO DE ATENÇÃO DOMICILIAR  | 0,00              | 0,00       | 5.000,00      | 5.000,00      |
| 10                    | 302 1005 Atenção Especializada à Saúde da População  | 0,00              | 109.000,00 | 8.380.130,37  | 8.489.130,37  |
| 10.302.1005.1056.0000 | AQUISIÇÃO DE MÓVEIS, MÁQUINAS, VEÍCULOS E EQUIPAMENTOS DIVERSOS                                      | 0,00              | 95.000,00  | 0,00          | 95.000,00     |
| 10.302.1005.1057.0000 | CONSTRUÇÃO, REFORMA, AMPLIAÇÃO E/OU RESTAURAÇÃO DE UNIDADES DE SAÚDE                                 | 0,00              | 14.000,00  | 0,00          | 14.000,00     |
| 10.302.1005.2063.0000 | IMPLANTAÇÃO DO LABORATÓRIO REGIONAL DE PRÓTESE DENTÁRIA (LRPD)                                       | 0,00              | 0,00       | 5.000,00      | 5.000,00      |
| 10.302.1005.2065.0000 | MANUTENÇÃO E QUALIFICAÇÃO DA REDE ESPECIALIZADA DE SAÚDE   | 0,00              | 0,00       | 8.365.130,37  | 8.365.130,37  |
| 10.302.1005.2120.0000 | ADESAO E IMPLEMENTAÇÃO DO SERVIÇO DE ATENÇÃO DOMICILIAR  | 0,00              | 0,00       | 10.000,00     | 10.000,00     |
| 10                    | 303 Suporte Profilático e Terapêutico  | 0,00              | 0,00       | 2.600.000,00  | 2.600.000,00  |
| 10                    | 303 1006 Assistência Farmacêutica  | 0,00              | 0,00       | 2.600.000,00  | 2.600.000,00  |
| 10.303.1006.2066.0000 | DESENVOLVIMENTO DA POLÍTICA DA ASSISTÊNCIA FARMACÊUTICA  | 0,00              | 0,00       | 2.600.000,00  | 2.600.000,00  |
| 10                    | 304 Vigilância Sanitária   | 0,00              | 10.000,00  | 120.000,00    | 130.000,00    |
| 10                    | 304 1007 Vigilância em Saúde   | 0,00              | 10.000,00  | 120.000,00    | 130.000,00    |
| 10.304.1007.1021.0000 | ESTRUTURAÇÃO, ADEQUAÇÃO E AMPLIAÇÃO DA REDE DE VIGILÂNCIA EM SAÚDE                                   | 0,00              | 10.000,00  | 0,00          | 10.000,00     |
| 10.304.1007.2067.0000 | MANUTENÇÃO DAS AÇÕES DE PROMOÇÃO E PREVENÇÃO EM VIGILÂNCIA SANITÁRIA E EM SAÚDE DO TRABALHADOR       | 0,00              | 0,00       | 120.000,00    | 120.000,00    |
| 10                    | 305 Vigilância Epidemiológica  | 0,00              | 10.000,00  | 565.000,00    | 575.000,00    |
| 10                    | 305 1007 Vigilância em Saúde   | 0,00              | 10.000,00  | 565.000,00    | 575.000,00    |
| 10.305.1007.1021.0000 | ESTRUTURAÇÃO, ADEQUAÇÃO E AMPLIAÇÃO DA REDE DE VIGILÂNCIA EM SAÚDE                                   | 0,00              | 10.000,00  | 0,00          | 10.000,00     |
| 10.305.1007.2069.0000 | MANUTENÇÃO DAS AÇÕES DE PROMOÇÃO E PREVENÇÃO EM VIGILÂNCIA EPIDEMIOLÓGICA                            | 0,00              | 0,00       | 565.000,00    | 565.000,00    |
| 10                    | 306 Alimentação e Nutrição   | 0,00              | 0,00       | 25.000,00     | 25.000,00     |







Documento Assinado Digitalmente e assinado por: [Nome] em: [Data] Código do Documento: 40190416-1

**PROGRAMA DE TRABALHO DO GOVERNO  
DEMONSTRATIVO DE FUNÇÕES, SUBFUNÇÕES E PROGRAMAS  
POR PROJETOS, ATIVIDADES E OPERAÇÕES ESPECIAIS**

(Inc.II, § 2º, Art.2º)

| Código                | Especificação  | Operação Especial | Projetos     | Atividades   | T             |
|-----------------------|--|-------------------|--------------|--------------|---------------|
| 13                    | Cultura  | 0,00              | 10.000,00    | 4.984.376,65 | 4.994.376,65  |
| 13                    | 392 Difusão Cultural   | 0,00              | 10.000,00    | 4.929.376,65 | 4.939.376,65  |
| 13                    | 392 1303 Apoio a Cultura no Município  | 0,00              | 10.000,00    | 2.429.376,65 | 2.439.376,65  |
| 13.392.1303.1005.0000 | AQUISIÇÃO DE MÓVEIS, MÁQUINAS E QUIPAMENTOS PARA A SECRETARIA DE CULTURA E TURISMO, INSTR. MUSICAIS, BIBLIOTECA E OUTROS | 0,00              | 10.000,00    | 0,00         | 10.000,00     |
| 13.392.1303.2019.0000 | GESTÃO DAS ATIVIDADES DA SECRETARIA DE CULTURA E TURISMO   | 0,00              | 0,00         | 2.424.376,65 | 2.424.376,65  |
| 13.392.1303.2020.0000 | MANUTENÇÃO DAS AÇÕES DA SECRETARIA DE CULTURA E TURISMO, E DA BIBLIOTECA, CASA DO ARTESÃO, FORTE E OUTRAS AÇÕES DO TUR   | 0,00              | 0,00         | 5.000,00     | 5.000,00      |
| 13                    | 695 Turismo  | 0,00              | 0,00         | 55.000,00    | 55.000,00     |
| 13                    | 695 1302 Promoção do Turismo no Município  | 0,00              | 0,00         | 35.000,00    | 35.000,00     |
| 13.695.1302.2020.0000 | MANUTENÇÃO DAS AÇÕES DA SECRETARIA DE CULTURA E TURISMO, E DA BIBLIOTECA, CASA DO ARTESÃO, FORTE E OUTRAS AÇÕES DO TUR   | 0,00              | 0,00         | 25.000,00    | 25.000,00     |
| 13.695.1302.2021.0000 | AÇÕES DE APOIO E PROMOÇÃO AO TURISMO, INCLUSIVE AÇÕES DA EMENDA ADITIVA 02-2021  | 0,00              | 0,00         | 10.000,00    | 10.000,00     |
| 13                    | 695 1303 Apoio a Cultura no Município  | 0,00              | 0,00         | 20.000,00    | 20.000,00     |
| 13.695.1303.2117.0000 | MANUTENÇÃO DAS AÇÕES DO CONSÓRCIO  | 0,00              | 0,00         | 20.000,00    | 20.000,00     |
| 15                    | Urbanismo  | 0,00              | 2.068.467,60 | 9.295.482,40 | 11.363.950,00 |
| 15                    | 451 Infra-Estrutura Urbana   | 0,00              | 2.017.950,00 | 4.820.000,00 | 6.837.950,00  |
| 15                    | 451 1501 Ações da Secretaria de Infraestrutura   | 0,00              | 50.000,00    | 4.800.000,00 | 4.850.000,00  |
| 15.451.1501.1006.0000 | AQUISIÇÃO E MÓVEIS, MÁQUINAS E EQUIPAMENTOS PARA A SECRETARIA DE INFRAESTRURA  | 0,00              | 50.000,00    | 0,00         | 50.000,00     |
| 15.451.1501.2024.0000 | GESTÃO DAS ATIVIDADES DA SECRETARIA DE INFRAESTRUTURA  | 0,00              | 0,00         | 4.800.000,00 | 4.800.000,00  |
| 15                    | 451 1502 Ampliação e Melhoria da Infraestrutura Urbana   | 0,00              | 1.647.950,00 | 0,00         | 1.647.950,00  |
| 15.451.1502.1007.0000 | CONTRUÇÃO, AMPLIAÇÃO E RESTAURAÇÃO DE PRÉDIOS PÚBLICOS   | 0,00              | 10.000,00    | 0,00         | 10.000,00     |
| 15.451.1502.1008.0000 | EXECUÇÃO DE OBRAS EM CONTEÇÃO, MUROS, ESCADARIAS CANALÉTAS E OUTRAS OBRAS AFIM   | 0,00              | 244.950,00   | 0,00         | 244.950,00    |
| 15.451.1502.1009.0000 | AMPLIAÇÃO E MELHORIA DO SISTEMA VIÁRIO E PAVIMENTAÇÕES   | 0,00              | 1.343.000,00 | 0,00         | 1.343.000,00  |
| 15.451.1502.1060.0000 | IMPLEMENTAÇÃO E CONTRUÇÃO DE CICLOVIAS   | 0,00              | 50.000,00    | 0,00         | 50.000,00     |
| 15                    | 451 1503 Construção, Recuperação, Ampliação e Conservação de Espaços Públicos  | 0,00              | 250.000,00   | 20.000,00    | 270.000,00    |
| 15.451.1503.1010.0000 | EXEC. OBRAS EM DIV. ÁREAS/ESPAÇOS PUBL. INCL. PRAÇAS, JARDINS CEMITÉRIOS, BANHEIROS, FEIRAS, CLUBES, ATERRO E OUTROS     | 0,00              | 100.000,00   | 0,00         | 100.000,00    |
| 15.451.1503.1017.0000 | IMPLANTAÇÃO DE QUIOSQUES, PROJETO ORLA   | 0,00              | 150.000,00   | 0,00         | 150.000,00    |
| 15.451.1503.2028.0000 | MANUTENÇÃO E CONSERVAÇÃO DE ESPAÇOS E EQUIPAMENTOS PÚBLICOS, PRAÇAS, PARQUES, JARDINS, CEMITÉRIOS, CLUBES E OUTROS       | 0,00              | 0,00         | 20.000,00    | 20.000,00     |
| 15                    | 451 1504 Iluminação Pública  | 0,00              | 70.000,00    | 0,00         | 70.000,00     |
| 15.451.1504.1011.0000 | AMPLIAÇÃO E QUALIFICAÇÃO DA ILUMINAÇÃO PÚBLICA NO MUNICÍPIO  | 0,00              | 20.000,00    | 0,00         | 20.000,00     |
| 15.451.1504.1018.0000 | ILUMINAÇÃO PÚBLICA, PROJETO ORLA DA BARRA  | 0,00              | 50.000,00    | 0,00         | 50.000,00     |
| 15                    | 452 Serviços Urbanos   | 0,00              | 20.517,60    | 4.475.482,40 | 4.496.000,00  |





Documento Assinado Digitalmente  
Acesse em: <https://efee.tam.br/pe/pe.asp?num=172-4382920>

**PROGRAMA DE TRABALHO DO GOVERNO  
DEMONSTRATIVO DE FUNÇÕES, SUBFUNÇÕES E PROGRAMAS  
POR PROJETOS, ATIVIDADES E OPERAÇÕES ESPECIAIS**

(Inc.II, § 2º, Art.2º)

| Código                | Especificação  | Operação Especial | Projetos     | Atividades   | T             |
|-----------------------|--|-------------------|--------------|--------------|---------------|
| 15                    | Urbanismo  | 0,00              | 2.068.467,60 | 9.295.482,40 | 11.363.950,00 |
| 15 452                | Serviços Urbanos   | 0,00              | 20.517,60    | 4.475.482,40 | 4.496.000,00  |
| 15 452 1504           | Iluminação Pública   | 0,00              | 0,00         | 500.000,00   | 500.000,00    |
| 15.452.1504.2029.0000 | MANUTENÇÃO DA ILUMINAÇÃO PÚBLICA DO MUNICÍPIO  | 0,00              | 0,00         | 500.000,00   | 500.000,00    |
| 15 452 1508           | Serviços Públicos  | 0,00              | 20.000,00    | 3.900.000,00 | 3.920.000,00  |
| 15.452.1508.1006.0000 | AQUISIÇÃO E MÓVEIS, MÁQUINAS E EQUIPAMENTOS PARA SECRETARIA DE INFRAESTRURA  | 0,00              | 20.000,00    | 0,00         | 20.000,00     |
| 15.452.1508.2033.0000 | MANUTENÇÃO DOS SERVIÇOS PÚBLICOS DIVERSOS, LIMPEZA URBANA, SERVIÇOS DE CEMITÉRIOS, COLETA DE LIXO E OUTROS           | 0,00              | 0,00         | 3.900.000,00 | 3.900.000,00  |
| 15 452 9030           | PROGRAMA CONSORCIAL DE ILUMINAÇÃO PÚBLICA - NIIP   | 0,00              | 517,60       | 75.482,40    | 76.000,00     |
| 15.452.9030.1903.0000 | INFRAESTRUTURA DO PARQUE DE ILUMINAÇÃO PÚBLICA - NIIP  | 0,00              | 221,83       | 0,00         | 221,83        |
| 15.452.9030.1904.0000 | AQUISIÇÃO DE MÓVEIS, MÁQUINAS E EQUIPAMENTOS DIVERSOS PARA O NIIP  | 0,00              | 295,77       | 0,00         | 295,77        |
| 15.452.9030.2905.0000 | MANUTENÇÃO DAS ATIVIDADES ADMINISTRATIVAS DO NIIP  | 0,00              | 0,00         | 7.183,10     | 7.183,10      |
| 15.452.9030.2906.0000 | CAPACITAÇÃO DOS PROFISSIONAIS DE ILUMINAÇÃO PÚBLICA - NIIP   | 0,00              | 0,00         | 739,44       | 739,44        |
| 15.452.9030.2907.0000 | MANUTENÇÃO DOS PARQUES DE ILUMINAÇÃO PÚBLICA DOS CONSÓR. PELO NIIP   | 0,00              | 0,00         | 67.559,86    | 67.559,86     |
| 15 813                | Lazer  | 0,00              | 30.000,00    | 0,00         | 30.000,00     |
| 15 813 1503           | Construção, Recuperação, Ampliação e Conservação de Espaços Públicos   | 0,00              | 30.000,00    | 0,00         | 30.000,00     |
| 15.813.1503.1010.0000 | EXEC. OBRAS EM DIV. ÁREAS/ESPAÇOS PUBL. INCL. PRAÇAS, JARDINS CEMITÉRIOS, BANHEIROS, FEIRAS, CLUBES, ATERRO E OUTROS | 0,00              | 30.000,00    | 0,00         | 30.000,00     |
| 16                    | Habitação  | 0,00              | 20.000,00    | 0,00         | 20.000,00     |
| 16 482                | Habitação Urbana   | 0,00              | 20.000,00    | 0,00         | 20.000,00     |
| 16 482 1509           | Construção e Melhoria de Habitações  | 0,00              | 20.000,00    | 0,00         | 20.000,00     |
| 16.482.1509.1016.0000 | CONTRUÇÃO DE UNIDADES HABITACIONAIS, INCLUSIVE AÇÕES DA EMENDA ADITIVA 04-2021                                       | 0,00              | 20.000,00    | 0,00         | 20.000,00     |
| 17                    | Saneamento   | 0,00              | 20.000,00    | 150.000,00   | 170.000,00    |
| 17 512                | Saneamento Básico Urbano   | 0,00              | 20.000,00    | 150.000,00   | 170.000,00    |
| 17 512 1505           | Saneamento Básico  | 0,00              | 20.000,00    | 150.000,00   | 170.000,00    |
| 17.512.1505.1012.0000 | EXECUÇÃO DE OBRAS DE SANEAMENTO URBANO   | 0,00              | 20.000,00    | 0,00         | 20.000,00     |
| 17.512.1505.2034.0000 | PARTICIPAÇÃO NA MANUTENÇÃO DE CONSÓRCIO - ATERRO SANITÁRIO   | 0,00              | 0,00         | 150.000,00   | 150.000,00    |
| 18                    | Gestão Ambiental   | 0,00              | 20.000,00    | 2.105.255,00 | 2.125.255,00  |
| 18 541                | Preservação e Conservação Ambiental  | 0,00              | 20.000,00    | 2.105.255,00 | 2.125.255,00  |
| 18 541 0405           | CONSÓRCIO INTERMUNICIPAL DA MATA SUL   | 0,00              | 0,00         | 600.000,00   | 600.000,00    |
| 18.541.0405.2406.0000 | MANUTENÇÃO DO PROGRAMA DE GESTÃO DE RESÍDUOS SÓLIDOS DO CONSÓRCIO PORTAL DA MATA SUL                                 | 0,00              | 0,00         | 600.000,00   | 600.000,00    |





**Prefeitura Municipal de Tamandaré**

AV. JOSÉ BEZERRA SOBRINHO - CNPJ:01596018/0001-60

Orçamento Programa - Exercício de 2024

Anexo 07

Page 10

Lei: , Data:



Documento Assinado Digitalmente por ISAIAS HONORATO DA SILVA MARQUES em 16/01/2024 às 16:12:43. Aceite em: https://efee.tam.br/pe/pe.asp?IDDoc=seam-480-16-a12b-b0c-438990

**PROGRAMA DE TRABALHO DO GOVERNO  
DEMONSTRATIVO DE FUNÇÕES, SUBFUNÇÕES E PROGRAMAS  
POR PROJETOS, ATIVIDADES E OPERAÇÕES ESPECIAIS**

(Inc.II, § 2º, Art.2º)

| Código                | Especificação  | Operação Especial   | Projetos            | Atividades            | T                     |
|-----------------------|--|---------------------|---------------------|-----------------------|-----------------------|
| 27                    | Desporto e Lazer   | 0,00                | 20.000,00           | 180.000,00            | 200.000,00            |
| 27                    | 122 Administração Geral  | 0,00                | 0,00                | 180.000,00            | 180.000,00            |
| 27                    | 122 1304 Promoção do Esporte   | 0,00                | 0,00                | 180.000,00            | 180.000,00            |
| 27.122.1304.2023.0000 | APOIO AS ATIVIDADES ESPORTIVAS NO MUNICIPIO COMO REALIZAÇÃO DO PRAIA COM ESPORTE E LAZER, E AO DESPORTO AMADOR       | 0,00                | 0,00                | 180.000,00            | 180.000,00            |
| 27                    | 813 Lazer  | 0,00                | 20.000,00           | 0,00                  | 20.000,00             |
| 27                    | 813 1503 Construção, Recuperação, Ampliação e Conservação de Espaços Públicos  | 0,00                | 20.000,00           | 0,00                  | 20.000,00             |
| 27.813.1503.1010.0000 | EXEC. OBRAS EM DIV. ÁREAS/ESPAÇOS PUBL. INCL. PRAÇAS, JARDINS CEMITÉRIOS, BANHEIROS, FEIRAS, CLUBES, ATERRO E OUTROS | 0,00                | 20.000,00           | 0,00                  | 20.000,00             |
| 28                    | Encargos Especiais   | 3.200,00            | 0,00                | 0,00                  | 3.200,00              |
| 28                    | 846 Outros Encargos Especiais  | 3.200,00            | 0,00                | 0,00                  | 3.200,00              |
| 28                    | 846 9000 OPERAÇÕES ESPECIAIS   | 3.200,00            | 0,00                | 0,00                  | 3.200,00              |
| 28.846.9000.0900.0000 | IDENIZAÇÕES E RESTIRUIÇÕES DIVERSAS  | 100,00              | 0,00                | 0,00                  | 100,00                |
| 28.846.9000.0901.0000 | PARCELAMENTO E/OU AMORTIZAÇÃO DE DÍVIDAS CONTRATUAIS   | 3.100,00            | 0,00                | 0,00                  | 3.100,00              |
| 99                    | Reserva de Contingência  | 0,00                | 0,00                | 1.189.000,00          | 1.189.000,00          |
| 99                    | 999 Reserva de Contingência  | 0,00                | 0,00                | 1.189.000,00          | 1.189.000,00          |
| 99                    | 999 0403 Reservas  | 0,00                | 0,00                | 1.189.000,00          | 1.189.000,00          |
| 99.999.0403.2018.0000 | RESERVA DE CONTIGÊNCIA   | 0,00                | 0,00                | 1.189.000,00          | 1.189.000,00          |
| <b>TOTAL</b>          |  | <b>2.200.200,00</b> | <b>6.961.881,19</b> | <b>112.837.918,81</b> | <b>122.000.000,00</b> |

ISAÍAS HONORATO DA SILVA MARQUES  
PREFEITO

JOSAFÁ DE FRANÇA VERCOSA  
SEC. DE ADMINISTRAÇÃO E FINANÇAS

**Prefeitura Municipal de Tamandaré**

AV. JOSÉ BEZERRA SOBRINHO - CNPJ:01596018/0001-60

Orçamento Programa - Exercício de 2016



Anexo 06

Page 1

Lei: , Data

**DESPESA POR FUNÇÃO, SUBFUNÇÃO E PROGRAMAS  
CONFORME O VÍNCULO COM OS RECURSOS**  
(Inc.II, § 2º, Art.2º)Documento Assinado Digitalmente por: ISAIAS HONORATO DA SILVA MARQUES  
Acesse em: <https://tcece.tcej.br/epi/validadorDoc.aspx?CodigoDoDocumento=4c1b9dce-c172-4d11-6-a12b-bca4b4382920>

| Código      | Especificação   | Ordinário            | Vinculado            | Adm. Indireta       | Total                |
|-------------|---|----------------------|----------------------|---------------------|----------------------|
| <b>01</b>   | <b>Legislativa</b>  | <b>7.482.000,00</b>  |                      |                     | <b>7.482.000,00</b>  |
| 01 031      | Ação Legislativa  | 7.482.000,00         |                      |                     | 7.482.000,00         |
| 01 031 0010 | Ação Legislativa  | 7.482.000,00         |                      |                     | 7.482.000,00         |
| <b>04</b>   | <b>Administração</b>  | <b>15.983.614,71</b> |                      | <b>148.800,00</b>   | <b>16.132.414,71</b> |
| 04 122      | Administração Geral   | 13.938.614,71        |                      | 148.800,00          | 14.087.414,71        |
| 04 122 0401 | Gestão Administrativa do Município  | 4.761.500,00         |                      |                     | 4.761.500,00         |
| 04 122 0404 | Gestão Administrativa do Município  | 9.177.114,71         |                      |                     | 9.177.114,71         |
| 04 122 0405 | CONSÓRCIO INTERMUNICIPAL DA MATA SUL                                      |                      |                      | 84.000,00           | 84.000,00            |
| 04 122 9001 | GESTÃO ADMINISTRATIVA CONDOMAR  |                      |                      | 64.800,00           | 64.800,00            |
| 04 841      | Refinanciamento da Dívida Interna   | 2.045.000,00         |                      |                     | 2.045.000,00         |
| 04 841 0404 | Gestão Administrativa do Município  | 2.045.000,00         |                      |                     | 2.045.000,00         |
| <b>08</b>   | <b>Assistência Social</b>   | <b>4.367.500,00</b>  | <b>729.000,00</b>    |                     | <b>5.096.500,00</b>  |
| 08 122      | Administração Geral   | 1.709.000,00         |                      |                     | 1.709.000,00         |
| 08 122 0801 | Gestão Técnica e Administrativa da Política de Assistência Social         | 1.709.000,00         |                      |                     | 1.709.000,00         |
| 08 243      | Assistência à Criança e ao Adolescente                                    | 696.500,00           | 188.000,00           |                     | 884.500,00           |
| 08 243 0803 | Assistência Social e Cidadania  | 671.500,00           | 188.000,00           |                     | 859.500,00           |
| 08 243 0807 | Promoção e Defesa dos Direitos da Criança e do Adolescente                | 25.000,00            |                      |                     | 25.000,00            |
| 08 244      | Assistência Comunitária   | 1.962.000,00         | 541.000,00           |                     | 2.503.000,00         |
| 08 244 0801 | Gestão Técnica e Administrativa da Política de Assistência Social         | 497.000,00           |                      |                     | 497.000,00           |
| 08 244 0803 | Assistência Social e Cidadania  | 1.250.000,00         | 446.000,00           |                     | 1.696.000,00         |
| 08 244 0805 | Gestão Técnica e Adiministrativa do Fundo Municipal de Assistência Social | 200.000,00           | 70.000,00            |                     | 270.000,00           |
| 08 244 2003 | Gestão do Fundo Municipal do Idoso  | 15.000,00            |                      |                     | 15.000,00            |
| 08 244 2004 | Gestão do Programa Cozinha Comunitária                                    |                      | 25.000,00            |                     | 25.000,00            |
| <b>10</b>   | <b>Saúde</b>  |                      | <b>20.492.130,37</b> | <b>6.240.000,01</b> | <b>26.732.130,38</b> |
| 10 122      | Administração Geral   |                      | 4.055.000,00         | 6.240.000,01        | 10.295.000,01        |
| 10 122 1001 | Gestão da Secretaria Municipal de Saúde                                   |                      | 20.000,00            |                     | 20.000,00            |
| 10 122 1002 | Gestão da Política de Saúde   |                      | 4.035.000,00         |                     | 4.035.000,00         |
| 10 122 9010 | PROGRAMA CONSORCIAL DE SAÚDE E MEDICINA DO TRABALHO - NISMI               |                      |                      | 6.240.000,01        | 6.240.000,01         |
| 10 301      | Atenção Básica  |                      | 4.613.000,00         |                     | 4.613.000,00         |
| 10 301 1003 | Atenção Primária à Saúde da População                                     |                      | 4.603.000,00         |                     | 4.603.000,00         |
| 10 301 1008 | Promoção de Campanhas de Vacinação  |                      | 10.000,00            |                     | 10.000,00            |
| 10 302      | Assistência Hospitalar e Ambulatorial                                     |                      | 8.494.130,37         |                     | 8.494.130,37         |
| 10 302 1003 | Atenção Primária à Saúde da População                                     |                      | 5.000,00             |                     | 5.000,00             |
| 10 302 1005 | Atenção Especializada à Saude da População                                |                      | 8.489.130,37         |                     | 8.489.130,37         |
| 10 303      | Suporte Profilático e Terapêutico   |                      | 2.600.000,00         |                     | 2.600.000,00         |
| 10 303 1006 | Assistência Farmacêutica  |                      | 2.600.000,00         |                     | 2.600.000,00         |
| 10 304      | Vigilância Sanitária  |                      | 130.000,00           |                     | 130.000,00           |
| 10 304 1007 | Vigilância em Saúde   |                      | 130.000,00           |                     | 130.000,00           |
| 10 305      | Vigilância Epidemiológica   |                      | 575.000,00           |                     | 575.000,00           |
| 10 305 1007 | Vigilância em Saúde   |                      | 575.000,00           |                     | 575.000,00           |
| 10 306      | Alimentação e Nutrição  |                      | 25.000,00            |                     | 25.000,00            |
| 10 306 1004 | Segurança Alimentar e Nutricional na Saúde                                |                      | 25.000,00            |                     | 25.000,00            |
| <b>12</b>   | <b>Educação</b>   | <b>5.000,00</b>      | <b>44.421.173,27</b> | <b>75.999,99</b>    | <b>44.502.173,26</b> |



**DESPESA POR FUNÇÃO, SUBFUNÇÃO E PROGRAMAS  
CONFORME O VÍNCULO COM OS RECURSOS**  
(Inc.II, § 2º, Art.2º)



Documento Assinado Digitalmente por: ISAIAS HONORATO DA SILVA MARQUES  
Acesse em: [https://tce.tec.pe.gov.br/epp/validaDoc.seam?Codigo\\_documento=4c1b9dce-c172-4416-a12b-bca0c4382920](https://tce.tec.pe.gov.br/epp/validaDoc.seam?Codigo_documento=4c1b9dce-c172-4416-a12b-bca0c4382920)

| Código      | Especificação  | Ordinário     | Vinculado     | Adm. Indireta | Total         |
|-------------|--|---------------|---------------|---------------|---------------|
| 12 122      | Administração Geral  |               | 6.418.041,19  | 75.999,99     | 6.494.041,18  |
| 12 122 1214 | Gestão Técnica e Administrativa da Secretaria Municipal de Educação  |               | 5.378.000,00  |               | 5.378.000,00  |
| 12 122 1215 | Qualidade de Ensino  |               | 910.041,19    |               | 910.041,19    |
| 12 122 1216 | Gestão e Controle Social   |               | 130.000,00    |               | 130.000,00    |
| 12 122 9060 | PROGRAMA CONSORCIAL DE DESENVOLVIMENTO DA EDUCAÇÃO - NIDE            |               |               | 75.999,99     | 75.999,99     |
| 12 306      | Alimentação e Nutrição   |               | 2.553.000,00  |               | 2.553.000,00  |
| 12 306 1215 | Qualidade de Ensino  |               | 2.553.000,00  |               | 2.553.000,00  |
| 12 361      | Ensino Fundamental   |               | 23.480.468,85 |               | 23.480.468,85 |
| 12 361 1205 | Promoção e Qualificação do Ensino Fundamental                        |               | 18.390.605,49 |               | 18.390.605,49 |
| 12 361 1215 | Qualidade de Ensino  |               | 5.089.863,36  |               | 5.089.863,36  |
| 12 365      | Educação Infantil  |               | 11.929.663,23 |               | 11.929.663,23 |
| 12 365 1204 | Melhoria da Qualidade na Educação Infantil                           |               | 11.929.663,23 |               | 11.929.663,23 |
| 12 366      | Educação de Jovens e Adultos   | 5.000,00      | 20.000,00     |               | 25.000,00     |
| 12 366 1203 | Promoção e Qualificação do ensino de Jovens e Adultos                | 5.000,00      | 20.000,00     |               | 25.000,00     |
| 12 367      | Educação Especial  |               | 20.000,00     |               | 20.000,00     |
| 12 367 1202 | Promoção e Qualificação do ensino Especial                           |               | 20.000,00     |               | 20.000,00     |
| 13          | Cultura  | 4.994.376,65  |               |               | 4.994.376,65  |
| 13 392      | Difusão Cultural   | 4.939.376,65  |               |               | 4.939.376,65  |
| 13 392 0001 | Apoio a Cultura no Município   | 2.500.000,00  |               |               | 2.500.000,00  |
| 13 392 1303 | Apoio a Cultura no Município   | 2.439.376,65  |               |               | 2.439.376,65  |
| 13 695      | Turismo  | 55.000,00     |               |               | 55.000,00     |
| 13 695 1302 | Promoção do Turismo no Município                                     | 35.000,00     |               |               | 35.000,00     |
| 13 695 1303 | Apoio a Cultura no Município   | 20.000,00     |               |               | 20.000,00     |
| 15          | Urbanismo  | 10.164.950,00 | 1.123.000,00  | 76.000,00     | 11.363.950,00 |
| 15 451      | Infra-Estrutura Urbana   | 5.744.950,00  | 1.093.000,00  |               | 6.837.950,00  |
| 15 451 1501 | Ações da Secretaria de Infraestrutura                                | 4.850.000,00  |               |               | 4.850.000,00  |
| 15 451 1502 | Ampliação e Melhoria da Infraestrutura Urbana                        | 654.950,00    | 993.000,00    |               | 1.647.950,00  |
| 15 451 1503 | Construção, Recuperação, Ampliação e Conservação de Espaços Públicos | 170.000,00    | 100.000,00    |               | 270.000,00    |
| 15 451 1504 | Iluminação Pública   | 70.000,00     |               |               | 70.000,00     |
| 15 452      | Serviços Urbanos   | 4.420.000,00  |               | 76.000,00     | 4.496.000,00  |
| 15 452 1504 | Iluminação Pública   | 500.000,00    |               |               | 500.000,00    |
| 15 452 1508 | Serviços Públicos  | 3.920.000,00  |               |               | 3.920.000,00  |
| 15 452 9030 | PROGRAMA CONSORCIAL DE ILUMINAÇÃO PÚBLICA - NIIP                     |               |               | 76.000,00     | 76.000,00     |
| 15 813      | Lazer  |               | 30.000,00     |               | 30.000,00     |
| 15 813 1503 | Construção, Recuperação, Ampliação e Conservação de Espaços Públicos |               | 30.000,00     |               | 30.000,00     |
| 16          | Habitação  | 20.000,00     |               |               | 20.000,00     |
| 16 482      | Habitação Urbana   | 20.000,00     |               |               | 20.000,00     |
| 16 482 1509 | Construção e Melhoria de Habitações                                  | 20.000,00     |               |               | 20.000,00     |
| 17          | Saneamento   | 170.000,00    |               |               | 170.000,00    |
| 17 512      | Saneamento Básico Urbano   | 170.000,00    |               |               | 170.000,00    |
| 17 512 1505 | Saneamento Básico  | 170.000,00    |               |               | 170.000,00    |
| 18          | Gestão Ambiental   | 1.525.255,00  |               | 600.000,00    | 2.125.255,00  |

**Prefeitura Municipal de Tamandaré**

AV. JOSÉ BEZERRA SOBRINHO - CNPJ:01596018/0001-60

Orçamento Programa - Exercício de 2016

Anexo 06

Page 3

Lei: , Data

**DESPESA POR FUNÇÃO, SUBFUNÇÃO E PROGRAMAS  
CONFORME O VÍNCULO COM OS RECURSOS**

(Inc.II, § 2º, Art.2º)

Documento Assinado Digitalmente por: ISAIAS HONORATO DA SILVA MARQUES  
Acesse em: <https://efcfe.tce.pe.gov.br/epk/validarDocumento.aspx?CodigoDocumento=4116-a12b-bc9e-4382920>

| Código      | Especificação  | Ordinário     | Vinculado     | Adm. Indireta | Total          |
|-------------|--|---------------|---------------|---------------|----------------|
| 18 541      | Preservação e Conservação Ambiental                                  | 1.525.255,00  |               | 600.000,00    | 2.125.255,00   |
| 18 541 0405 | CONSÓRCIO INTERMUNICIPAL DA MATA SUL                                 |               |               | 600.000,00    | 600.000,00     |
| 18 541 1802 | Preservação e Conservação Ambiental                                  | 1.525.255,00  |               |               | 1.525.255,00   |
| 20          | Agricultura  | 1.060.000,00  |               |               | 1.060.000,00   |
| 20 122      | Administração Geral  | 880.000,00    |               |               | 880.000,00     |
| 20 122 2001 | Gestão da Secretaria de Agricultura                                  | 880.000,00    |               |               | 880.000,00     |
| 20 605      | Abastecimento  | 40.000,00     |               |               | 40.000,00      |
| 20 605 1502 | Ampliação e Melhoria da Infraestrutura Urbana                        | 20.000,00     |               |               | 20.000,00      |
| 20 605 2002 | Promoção da Produção Agrícola  | 20.000,00     |               |               | 20.000,00      |
| 20 606      | Extensão Rural   | 140.000,00    |               |               | 140.000,00     |
| 20 606 2002 | Promoção da Produção Agrícola  | 140.000,00    |               |               | 140.000,00     |
| 26          | Transporte   | 70.000,00     | 859.000,00    |               | 929.000,00     |
| 26 782      | Transporte Rodoviário  | 70.000,00     | 859.000,00    |               | 929.000,00     |
| 26 782 1507 | Infraestrutura de Transportes  | 70.000,00     | 859.000,00    |               | 929.000,00     |
| 27          | Desporto e Lazer   | 190.000,00    | 10.000,00     |               | 200.000,00     |
| 27 122      | Administração Geral  | 180.000,00    |               |               | 180.000,00     |
| 27 122 1304 | Promoção do Esporte  | 180.000,00    |               |               | 180.000,00     |
| 27 813      | Lazer  | 10.000,00     | 10.000,00     |               | 20.000,00      |
| 27 813 1503 | Construção, Recuperação, Ampliação e Conservação de Espaços Públicos | 10.000,00     | 10.000,00     |               | 20.000,00      |
| 28          | Encargos Especiais   |               |               | 3.200,00      | 3.200,00       |
| 28 846      | Outros Encargos Especiais  |               |               | 3.200,00      | 3.200,00       |
| 28 846 9000 | OPERAÇÕES ESPECIAIS  |               |               | 3.200,00      | 3.200,00       |
| 99          | Reserva de Contingência  | 1.189.000,00  |               |               | 1.189.000,00   |
| 99 999      | Reserva de Contingência  | 1.189.000,00  |               |               | 1.189.000,00   |
| 99 999 0403 | Reservas   | 1.189.000,00  |               |               | 1.189.000,00   |
| TOTAL       |  | 47.221.696,36 | 67.634.303,64 | 7.144.000,00  | 122.000.000,00 |

ISAIAS HONORATO DA SILVA MARQUES  
PREFEITOJOSAFÁ DE FRANÇA VERCOSA  
SEC. DE ADMINISTRAÇÃO E FINANÇAS



**DEMONSTRATIVO DAS DESPESAS POR ORGÃO E FUNÇÕES DE GOVERNO**

(Inc.II, § 2º, Art.2º)

Lei: , Data:

| Orgão:      |    |   | Valor          |
|-------------|----|---|----------------|
| 01 01       |    | PREFEITURA MUNICIPAL DE TAMANDARÉ           |                |
| Função      | 04 | Administração                               | 15.983.614,71  |
| Função      | 13 | Cultura                                     | 4.994.376,65   |
| Função      | 15 | Urbanismo                                   | 11.287.950,00  |
| Função      | 16 | Habitação                                   | 20.000,00      |
| Função      | 17 | Saneamento                                  | 170.000,00     |
| Função      | 18 | Gestão Ambiental                            | 1.525.255,00   |
| Função      | 20 | Agricultura                                 | 1.060.000,00   |
| Função      | 26 | Transporte                                  | 929.000,00     |
| Função      | 27 | Desporto e Lazer                            | 200.000,00     |
| Função      | 99 | Reserva de Contingência                     | 1.189.000,00   |
| 02 02       |    | CORPO DELIBERATIVO E SECRETARIA             |                |
| Função      | 01 | Legislativa                                 | 7.482.000,00   |
| 03 03       |    | FUNDO MUNICIPAL DE ASSISTÊNCIA SOCIAL       |                |
| Função      | 08 | Assistência Social                          | 5.071.500,00   |
| 03 04       |    | FUNDO MUNICIPAL DE EDUCAÇÃO                 |                |
| Função      | 12 | Educação                                    | 44.426.173,27  |
| 03 05       |    | FUNDO MUNICIPAL DE SAÚDE                    |                |
| Função      | 10 | Saúde                                       | 20.492.130,37  |
| 03 07       |    | FUNDECA                                     |                |
| Função      | 08 | Assistência Social                          | 25.000,00      |
| 04 05       |    | CONSÓRCIO INTERMUNICIPAL PORTAL DA MATA SUL |                |
| Função      | 04 | Administração                               | 84.000,00      |
| Função      | 18 | Gestão Ambiental                            | 600.000,00     |
| 04 06       |    | CONSÓCIO DOM MARIANO - CONDOMAR             |                |
| Função      | 04 | Administração                               | 64.800,00      |
| Função      | 10 | Saúde                                       | 6.240.000,01   |
| Função      | 12 | Educação                                    | 75.999,99      |
| Função      | 15 | Urbanismo                                   | 76.000,00      |
| Função      | 28 | Encargos Especiais                          | 3.200,00       |
| TOTAL GERAL |    |   | 122.000.000,00 |



**DEMONSTRATIVO DAS DESPESAS POR ORGÃO E FUNÇÕES DE GOVERNO**

(Inc.II, § 2º, Art.2º)

Lei: , Data:



Documento Assinado Digitalmente por: ISAIAS HONORATO DA SILVA MARQUES  
Acesse em: <https://eccc.tce.pe.gov.br/epp/validarDoc.seam> Código do documento: 4c1b9dce-c172-4d16-a12b-bca4bc4382920

| RESUMO DO TOTAL ORÇADO POR ORGÃO |   |                |
|----------------------------------|---|----------------|
| 01 01                            | PREFEITURA MUNICIPAL DE TAMANDARÉ           | 37.359.196,36  |
| 02 02                            | CORPO DELIBERATIVO E SECRETARIA             | 7.482.000,00   |
| 03 03                            | FUNDO MUNICIPAL DE ASSISTÊNCIA SOCIAL       | 5.071.500,00   |
| 03 04                            | FUNDO MUNICIPAL DE EDUCAÇÃO                 | 44.426.173,27  |
| 03 05                            | FUNDO MUNICIPAL DE SAÚDE                    | 20.492.130,37  |
| 03 07                            | FUNDECA                                     | 25.000,00      |
| 04 05                            | CONSÓRCIO INTERMUNICIPAL PORTAL DA MATA SUL | 684.000,00     |
| 04 06                            | CONSÓCIO DOM MARIANO - CONDOMAR             | 6.460.000,00   |
| TOTAL                            |   | 122.000.000,00 |

| RESUMO DO TOTAL ORÇADO POR FUNÇÃO |                         |                |
|-----------------------------------|-------------------------|----------------|
| 01                                | Legislativa             | 7.482.000,00   |
| 04                                | Administração           | 16.132.414,71  |
| 08                                | Assistência Social      | 5.096.500,00   |
| 10                                | Saúde                   | 26.732.130,38  |
| 12                                | Educação                | 44.502.173,26  |
| 13                                | Cultura                 | 4.994.376,65   |
| 15                                | Urbanismo               | 11.363.950,00  |
| 16                                | Habitação               | 20.000,00      |
| 17                                | Saneamento              | 170.000,00     |
| 18                                | Gestão Ambiental        | 2.125.255,00   |
| 20                                | Agricultura             | 1.060.000,00   |
| 26                                | Transporte              | 929.000,00     |
| 27                                | Desporto e Lazer        | 200.000,00     |
| 28                                | Encargos Especiais      | 3.200,00       |
| 99                                | Reserva de Contingência | 1.189.000,00   |
| TOTAL                             |                         | 122.000.000,00 |

ISAIAS HONORATO DA SILVA MARQUES  
PREFEITO

JOSAFÁ DE FRANÇA VERCOSA  
SEC. DE ADMINISTRAÇÃO E FINANÇAS



**Prefeitura Municipal de Tamandaré**

AV. JOSÉ BEZERRA SOBRINHO - CNPJ:01596018/0001-60

Orçamento Programa - Exercício de 2024

**ORÇAMENTO DOS FUNDOS ESPECIAIS**

(Inc. I, § 2º, Art.2º)



Anexo 10

Page 1

Lei: , Data:

Documento Assinado Digitalmente por: ISAIAS HONORATO DA SILVA MARQUES  
Acesse em: <https://tce.tce.pe.gov.br/ep/validaDoc.seam> Código do documento: 4c1b9dce-c172-4d16-a12b-bcabc4382920**3 FMAS-FUNDO MUNICIPAL DE ASSISTÊNCIA SOCIAL****RECEITA**

| Classif. | Discriminação                  | Valor R\$           |
|----------|--------------------------------|---------------------|
|          |                                | 0,00                |
|          | Recursos Próprios do Municipio | 5.071.500,00        |
|          | <b>TOTAL</b>                   | <b>5.071.500,00</b> |

**PLANO DE APLICACAO**

| Classif.             | Discriminação  | Valor R\$           |
|----------------------|--|---------------------|
| 08.244.0803.2125.000 | MANUTENÇÃO DAS AÇÕES DO PROGRAMA BPC NA ESCOLA                   | 6.000,00            |
| 08.244.0803.2052.000 | BENEFÍCIOS EVENTUAIS   | 426.000,00          |
| 08.244.0803.2053.000 | PROGRAMA PRIMEIRA INFÂNCIA - CRIANÇA FELIZ                       | 326.000,00          |
| 08.244.0803.2121.000 | MANUTENÇÃO DA GESTÃO SUAS  | 14.000,00           |
| 08.244.0803.2122.000 | MANUTENÇÃO DAS AÇÕES DOS CENTROS DE REFERÊNCIAS DE ASSISTÊN      | 361.000,00          |
| 08.244.0803.2123.000 | MANUTENÇÃO DAS AÇÕES DE PROTEÇÃO SOCIAL DE MÉDIA E ALTA COMPI    | 334.000,00          |
| 08.244.0805.2054.000 | MANUT CONSELHOS MUNICIPAIS VINC. ASSIST. SOCIAL, INCLUSIVE AÇÕES | 10.000,00           |
| 08.244.0805.1049.000 | AQUISIÇÃO DE MÓVEIS, MÁQUINAS, E QUIPAMENTOS DIVERSOS            | 180.000,00          |
| 08.244.0805.2056.000 | APOIO TÉCNICO E ADMINISTRATIVO ÀS AÇÕES DO FUNDO MUNICIPAL DE A  | 80.000,00           |
| 08.244.2003.1063.000 | AQUISIÇÃO DE MÓVEIS, MÁQUINAS, VEÍCULOS E EQUIPAMENTOS DIVERSO   | 5.000,00            |
| 08.244.2003.2141.000 | MANUTENÇÃO DAS ATIVIDADES DO FMI                                 | 10.000,00           |
| 08.244.2004.1064.000 | CONSTRUÇÃO E AQUISIÇÃO DE MÓVEIS, MÁQUINAS E EQUIPAMENTOS DIVI   | 1.000,00            |
| 08.244.2004.2142.000 | MANUTENÇÃO DO PROGRAMA COZINHA COMUNITÁRIA                       | 24.000,00           |
| 08.244.0803.2046.000 | DESENVOLVIMENTO E GESTÃO DO PROGRAMA BOLSA FAMÍLIA               | 213.000,00          |
| 08.243.0803.2051.000 | BLOCO DE PROTEÇÃO SOCIAL BÁSICA                                  | 699.000,00          |
| 08.122.0801.1049.000 | AQUISIÇÃO DE MÓVEIS, MÁQUINAS, E QUIPAMENTOS DIVERSOS            | 10.000,00           |
| 08.122.0801.2044.000 | APOIO TÉCNICO E ADMINISTRATIVO ÀS AÇÕES DA SECRETARIA MUNICIPAL  | 1.699.000,00        |
| 08.243.0803.2050.000 | MANUTENÇÃO DAS AÇÕES E PROJETOS DE POLÍTICAS PÚBLICAS PARA A J   | 5.000,00            |
| 08.244.0803.2049.000 | ENFRENTAMENTO DAS SITUAÇÕES EMERGENCIAIS DECORRENTES DA PAN      | 16.000,00           |
| 08.243.0803.2126.000 | MANUTENÇÃO DAS AÇÕES DE PROTEÇÃO SOCIAL DE ALTA COMPLEXIDADE     | 145.500,00          |
| 08.243.0803.2134.000 | MANUTENÇÃO DAS AÇÕES VINCULADAS AO CONSELHO MUN. DE ASSIST. S    | 5.000,00            |
| 08.243.0803.2135.000 | MANUTENÇÃO DAS AÇÕES VINCULADAS AOS EVENTOS SOCIOASSISTÊNCI      | 5.000,00            |
| 08.244.0801.2045.000 | MANUTENÇÃO DOS CONSELHOS TUTELARES DE TAMANDARÉ                  | 497.000,00          |
|                      | <b>TOTAL</b>   | <b>5.071.500,00</b> |

**Prefeitura Municipal de Tamandaré**

AV. JOSÉ BEZERRA SOBRINHO - CNPJ:01596018/0001-60

Orçamento Programa - Exercício de 2024

**ORÇAMENTO DOS FUNDOS ESPECIAIS**

(Inc. I, § 2º, Art.2º)



Anexo 10

Page 2

Lei: , Data:

Documento Assinado Digitalmente por: ISAIAS HONORATO DA SILVA MARQUES  
Acesse em: <https://etec.tce.pe.gov.br/epf/validaDoc.seam> Código do documento: 4c1b9dce-c172-4d16-a12b-bcabc4382920**4 FMS-FUNDO MUNICIPAL DE SAÚDE****RECEITA**

| Classif.       | Discriminação                     | Valor R\$            |
|----------------|-----------------------------------|----------------------|
| 1713.50.1.1.06 | Programa de Informatização da APS | 100.000,00           |
| 1713.50.1.1.02 | Agentes Comunitários de Saúde     | 1.100.000,00         |
|                | Recursos Próprios do Município    | 19.253.130,37        |
| <b>TOTAL</b>   |                                   | <b>20.453.130,37</b> |

**PLANO DE APLICACAO**

| Classif.             | Discriminação   | Valor R\$            |
|----------------------|---|----------------------|
| 10.301.1003.2118.000 | IMPLANTAÇÃO DO NÚCLEO DE EDUCAÇÃO PERMANENTE EM SAÚDE           | 10.000,00            |
| 10.301.1003.2062.000 | MANUT. QUALIF. FORTALECIMENTO DA REDE DE ATENÇÃO PRIMÁRIA, INCL | 4.043.000,00         |
| 10.301.1003.1055.000 | AQUISIÇÃO DE MÓVEIS, MÁQUINAS, VEÍCULOS E EQUIPAMENTOS DIVERSO  | 505.000,00           |
| 10.301.1003.2119.000 | IMPLANTAÇÃO DA POLÍTICA NACIONAL DE SAÚDE INTEGRAL LGBTQIA+     | 10.000,00            |
| 10.301.1008.2072.000 | PROMOÇÃO DE CAMPANHAS DE VACINAÇÃO, ATRAVÉS DE DESPESAS DE C    | 5.000,00             |
| 10.302.1003.2120.000 | ADESÃO E IMPLEMENTAÇÃO DO SERVIÇO DE ATENÇÃO DOMICILIAR         | 5.000,00             |
| 10.301.1003.1054.000 | CONSTRUÇÃO, REFORMA, AMPLIAÇÃO E/OU RESTAURAÇÃO DE UNIDADES     | 15.000,00            |
| 10.122.1002.2070.000 | ENFRENTAMENTO DE EMERGÊNCIA COVID-19 NA ÁREA DA SAÚDE           | 25.000,00            |
| 10.122.1002.2061.000 | GESTÃO DAS AÇÕES DA POLÍTICA MUNICIPAL DE SAÚDE                 | 4.000.000,00         |
| 10.122.1002.1053.000 | ENFRENTAMENTO DE EMERGÊNCIA COVID-19 NA ÁREA DA SAÚDE           | 5.000,00             |
| 10.122.1002.1052.000 | AQUISIÇÃO DE MÓVEIS, MÁQUINAS E EQUIPAMENTOS DIVERSOS PARA O F  | 5.000,00             |
| 10.122.1001.2059.000 | MANUTENÇÃO DAS AÇÕES DA SECRETARIA MUNICIPAL DE SAÚDE           | 20.000,00            |
| 10.304.1007.1021.000 | ESTRUTURAÇÃO, ADEQUAÇÃO E AMPLIAÇÃO DA REDE DE VIGILÂNCIA EM S  | 10.000,00            |
| 10.306.1004.2064.000 | MANUTENÇÃO DAS AÇÕES DE ALIMENTAÇÃO E NUTRIÇÃO                  | 25.000,00            |
| 10.305.1007.2069.000 | MANUTENÇÃO DAS AÇÕES DE PROMOÇÃO E PREVENÇÃO EM VIGILÂNCIA E    | 565.000,00           |
| 10.305.1007.1021.000 | ESTRUTURAÇÃO, ADEQUAÇÃO E AMPLIAÇÃO DA REDE DE VIGILÂNCIA EM S  | 10.000,00            |
| 10.304.1007.2067.000 | MANUTENÇÃO DAS AÇÕES DE PROMOÇÃO E PREVENÇÃO EM VIGILÂNCIA S    | 120.000,00           |
| 10.302.1005.1056.000 | AQUISIÇÃO DE MÓVEIS, MÁQUINAS, VEÍCULOS E EQUIPAMENTOS DIVERSO  | 85.000,00            |
| 10.303.1006.2066.000 | DESENVOLVIMENTO DA POLÍTICA DA ASSISTÊNCIA FARMACÊUTICA         | 2.600.000,00         |
| 10.302.1005.2120.000 | ADESÃO E IMPLEMENTAÇÃO DO SERVIÇO DE ATENÇÃO DOMICILIAR         | 10.000,00            |
| 10.302.1005.2065.000 | MANUTENÇÃO E QUALIFICAÇÃO DA REDE ESPECIALIZADA DE SAÚDE        | 8.365.130,37         |
| 10.302.1005.2063.000 | IMPLANTAÇÃO DO LABORATÓRIO REGIONAL DE PRÓTESE DENTÁRIA (LRPC   | 5.000,00             |
| 10.302.1005.1057.000 | CONSTRUÇÃO, REFORMA, AMPLIAÇÃO E/OU RESTAURAÇÃO DE UNIDADES     | 10.000,00            |
| <b>TOTAL</b>         |   | <b>20.453.130,37</b> |

**Prefeitura Municipal de Tamandaré**

AV. JOSÉ BEZERRA SOBRINHO - CNPJ:01596018/0001-60

Orçamento Programa - Exercício de 2024

**ORÇAMENTO DOS FUNDOS ESPECIAIS**

(Inc. I, § 2º, Art.2º)



Anexo 10

Page 3

Lei: , Data:

Documento Assinado Digitalmente por: ISAIAS HONORATO DA SILVA MARQUES  
Acesse em: <https://tce.tce.pe.gov.br/ep/validarDoc.seam> Código do documento: 4c1b9dce-c172-4d16-a12b-bcabc4382920**5 FME-FUNDO MUNICIPAL DE EDUCAÇÃO****RECEITA**

| Classif. | Discriminação                  | Valor R\$            |
|----------|--------------------------------|----------------------|
|          |                                | 0,00                 |
|          | Recursos Próprios do Municipio | 44.265.173,27        |
|          | <b>TOTAL</b>                   | <b>44.265.173,27</b> |

**PLANO DE APLICACAO**

| Classif.             | Discriminação   | Valor R\$            |
|----------------------|---|----------------------|
| 12.365.1204.2140.000 | QUALIFICAÇÃO DO ENSINO – EDUCAÇÃO INFANTIL-PRÉ ESCOLA (FUNDEB)      | 4.919.500,00         |
| 12.366.1203.2083.000 | REMUNERAÇÃO DOS PROFISSIONAIS DA EDUCAÇÃO EM PLENO EXERCÍCIO        | 25.000,00            |
| 12.365.1204.2139.000 | QUALIFICAÇÃO DO ENSINO – EDUCAÇÃO INFANTIL-CRECHE (FUNDEB)          | 1.700.900,00         |
| 12.367.1202.2083.000 | REMUNERAÇÃO DOS PROFISSIONAIS DA EDUCAÇÃO EM PLENO EXERCÍCIO        | 20.000,00            |
| 12.361.1215.1031.000 | CONSTRUÇÃO, REFORMA E AMPLIAÇÃO DE ESCOLAS, QUADRAS E BIBLIOTECAS   | 973.263,36           |
| 12.122.1216.2113.000 | ENFRENTAMENTO DA EMERGÊNCIA COVID-19 NA EDUCAÇÃO VOLTADO A A        | 130.000,00           |
| 12.361.1205.2084.000 | MANTER O FUNCIONAMENTO DAS ESCOLAS DO ENSINO FUNDAMENTAL CC         | 1.708.005,49         |
| 12.361.1205.2083.000 | REMUNERAÇÃO DOS PROFISSIONAIS DA EDUCAÇÃO EM PLENO EXERCÍCIO        | 14.541.000,00        |
| 12.361.1205.1034.000 | FORNECER VEÍCULOS, MOBILIAS E EQUIPAMENTOS ÀS UNIDADES EDUCACIONAIS | 500.000,00           |
| 12.361.1205.1033.000 | CONSTRUÇÃO, REFORMA E AMPLIAÇÃO DE ESCOLAS, QUADRAS E BIBLIOTECAS   | 52.000,00            |
| 12.306.1215.2101.000 | MERENDA ESCOLAR   | 2.553.000,00         |
| 12.361.1205.2111.000 | PROMOÇÃO DO TRANSPORTE ESCOLAR - FUNDEB                             | 1.528.600,00         |
| 12.122.1215.2136.000 | MANUTENÇÃO DAS AÇÕES VINCULADAS, CONSELHOS MUNICIPAIS DE EDUCAÇÃO   | 405.000,00           |
| 12.122.1215.2104.000 | TRANSPORTE UNIVERSITÁRIO  | 400.041,19           |
| 12.122.1215.1061.000 | AQUISIÇÃO DE MÓVEIS, MÁQUINAS, VEÍCULOS E EQUIPAMENTOS DIVERSOS     | 105.000,00           |
| 12.122.1214.2099.000 | APOIO TÉCNICO E ADMINISTRATIVO AS AÇÕES DE CUSTEIO DA SECRETARIA    | 5.328.000,00         |
| 12.122.1214.1062.000 | AQUISIÇÃO DE MÓVEIS, MÁQUINAS, VEÍCULOS E EQUIPAMENTOS DIVERSOS     | 50.000,00            |
| 12.365.1204.2138.000 | QUALIFICAÇÃO DO ENSINO – EDUCAÇÃO INFANTIL- PRÉ ESCOLA              | 1.120.000,00         |
| 12.361.1215.2109.000 | INCLUSÃO DIGITAL E OUTROS   | 240.000,00           |
| 12.365.1204.2137.000 | QUALIFICAÇÃO DO ENSINO – EDUCAÇÃO INFANTIL- CRECHE                  | 2.039.263,23         |
| 12.365.1204.2077.000 | SUBVENÇÃO MANTENEDORA À ESCOLA SANTA TEREZINHA DO MENINO JESUS      | 750.000,00           |
| 12.365.1204.2076.000 | SUBVENÇÃO MANTENEDORA ASSOCIAÇÃO PADRE ENZO                         | 800.000,00           |
| 12.365.1204.1202.000 | CONSTRUÇÃO, REFORMA E AMPLIAÇÃO DE ESCOLAS, QUADRAS E BIBLIOTECAS   | 450.000,00           |
| 12.365.1204.1201.000 | AQUISIÇÃO DE MÓVEIS, MÁQUINAS, VEÍCULOS E EQUIPAMENTOS DIVERSOS     | 50.000,00            |
| 12.361.1215.1025.000 | AQUISIÇÃO DE ÔNIBUS ESCOLAR   | 270.000,00           |
| 12.361.1215.2103.000 | TRANSPORTE ESCOLAR  | 1.690.000,00         |
| 12.361.1215.2100.000 | FARDAMENTO LEGAL E OUTROS   | 720.000,00           |
| 12.361.1215.2099.000 | APOIO TÉCNICO E ADMINISTRATIVO AS AÇÕES DE CUSTEIO DA SECRETARIA    | 696.000,00           |
| 12.361.1215.1044.000 | AQUISIÇÃO DE EQUIPAMENTOS PARA INCLUSÃO DIGITAL                     | 80.600,00            |
| 12.361.1215.1032.000 | FORNECER VEÍCULOS, MOBILIAS E EQUIPAMENTOS ÀS UNIDADES EDUCACIONAIS | 420.000,00           |
|                      | <b>TOTAL</b>  | <b>44.265.173,27</b> |



**Prefeitura Municipal de Tamandaré**

AV. JOSÉ BEZERRA SOBRINHO - CNPJ:01596018/0001-60

Orçamento Programa - Exercício de 2024

**ORÇAMENTO DOS FUNDOS ESPECIAIS**

(Inc. I, § 2º, Art.2º)



Anexo 10

Page 4

Lei: , Data:

Documento Assinado Digitalmente por: ISAÍAS HONORATO DA SILVA MARQUES  
Acesse em: <https://etce.tce.pe.gov.br/ep/validaDoc.seam> Código do documento: 4c1b9dce-c172-4d16-a12b-bcabc4382920

**6 FUNDECA-FUNDO MUNICIPAL DA CRIANÇA E DO ADOLESCENTE**

**RECEITA**

| Classif. | Discriminação                  | Valor R\$        |
|----------|--------------------------------|------------------|
|          |                                | 0,00             |
|          | Recursos Próprios do Município | 25.000,00        |
|          | <b>TOTAL</b>                   | <b>25.000,00</b> |

**PLANO DE APLICACAO**

| Classif.             | Discriminação   | Valor R\$        |
|----------------------|---|------------------|
| 08.243.0807.2057.000 | APOIO TÉCNICO E ADMINISTRATIVO AO FUNDO MUNICIPAL DE PROMOÇÃO | 15.000,00        |
| 08.243.0807.2058.000 | DESENVOLVIMENTO A POLÍTICA DE PROMOÇÃO DE DEFESA DOS DIREITOS | 10.000,00        |
|                      | <b>TOTAL</b>  | <b>25.000,00</b> |

ISAÍAS HONORATO DA SILVA MARQUES  
PREFEITO

JOSAFÁ DE FRANÇA VERCOSA  
SEC. DE ADMINISTRAÇÃO E FINANÇAS



**Prefeitura Municipal de Tamandaré**  
AV. JOSÉ BEZERRA SOBRINHO - CNPJ:01596018/0001-60

Orçamento Programa - Exercício de 2024

**SEGURIDADE SOCIAL**

Anexo 11

Page 1

Lei: , Data:

| Codigo       | Especificacao  | Categoria    | Função               |
|--------------|--|--------------|----------------------|
| <b>08</b>    | <b>Assistência Social</b>                            |              | <b>5.071.500,00</b>  |
| 3.1.90.00.00 | APLICAÇÕES DIRETAS                                   | 3.074.000,00 |                      |
| 3.3.50.00.00 | TRANSFERÊNCIAS A INSTITUIÇÕES PRIVADAS SEM FIN       | 91.500,00    |                      |
| 3.3.90.00.00 | APLICAÇÕES DIRETAS                                   | 1.710.000,00 |                      |
| 4.4.90.00.00 | APLICAÇÕES DIRETAS                                   | 196.000,00   |                      |
| <b>10</b>    | <b>Saúde</b>   |              | <b>20.492.130,37</b> |
| 3.1.71.00.00 | TRANSFERÊNCIAS A CONSÓRCIOS PÚBLICOS                 | 100.000,00   |                      |
| 3.1.72.00.00 | EXECUÇÃO ORÇAMENTÁRIA DELEGADA A CONSÓRCIC           | 100.000,00   |                      |
| 3.1.90.00.00 | APLICAÇÕES DIRETAS                                   | 7.951.000,00 |                      |
| 3.3.71.00.00 | TRANSFERÊNCIAS A CONSÓRCIOS PÚBLICOS                 | 237.130,37   |                      |
| 3.3.72.00.00 | Execução Orçamentária Delegada a Consórcios Públicos | 3.900.000,00 |                      |
| 3.3.90.00.00 | APLICAÇÕES DIRETAS                                   | 7.525.000,00 |                      |
| 4.4.90.00.00 | APLICAÇÕES DIRETAS                                   | 679.000,00   |                      |
| <b>TOTAL</b> |  |              | <b>25.563.630,37</b> |

ISAÍAS HONORATO DA SILVA MARQUES  
PREFEITO

JOSAFÁ DE FRANÇA VERCOSA  
SEC. DE ADMINISTRAÇÃO E FINANÇAS

Documento Assinado Digitalmente por: ISAÍAS HONORATO DA SILVA MARQUES  
Acesse em: <https://eccc.tce.pe.gov.br/epp/validaDoc.seam> Código do documento: 4c1b9dce-c172-4d16-a12b-bca0e4389920



**QUADRO AUXILIAR DE DETALHAMENTO DA DESPESA**

|             |    |                                   |
|-------------|----|-----------------------------------|
| ORGÃO       | 01 | PODER EXECUTIVO                   |
| UNIDADE     | 01 | PREFEITURA MUNICIPAL DE TAMANDARÉ |
| SUB UNIDADE | 01 | GABINETE DO PREFEITO              |

| Aplicacao Programada   | Proj/Ativ             | Finalidade  | Categoria    | Detalhada    | TotalGrupo   | Total Categ. | Total F             |
|--|-----------------------|-------------|--------------|--------------|--------------|--------------|---------------------|
|  |                       | F.R. - C.A. |              |              |              |              |                     |
| AQUISIÇÃO DE MÓVEIS, MAQUINAS E EQUIPAMENTOS PARA O GABINETE DO PREFEITO | 04.122.0401.1003.0000 |             |              |              |              |              | 10.000,00           |
| 4 DESPESAS DE CAPITAL  |                       |             |              |              |              | 10.000,00    |                     |
| 4 INVESTIMENTOS  |                       |             |              |              | 10.000,00    |              |                     |
| APLICAÇÕES DIRETAS   |                       |             | 4.4.90.00.00 | 10.000,00    |              |              |                     |
| GESTÃO DE ATIVIDADES DO GABINETE E REPRESENTAÇÃO SOCIAL DO PREFEITO      | 04.122.0401.2007.0000 |             |              |              |              |              | 3.570.500,00        |
| 3 DESPESAS CORRENTES   |                       |             |              |              |              | 3.570.500,00 |                     |
| 1 PESSOAL E ENCARGOS SOCIAIS   |                       |             |              |              | 3.136.000,00 |              |                     |
| APLICAÇÕES DIRETAS   |                       |             | 3.1.90.00.00 | 3.136.000,00 |              |              |                     |
| 3 OUTRAS DESPESAS CORRENTES  |                       |             |              |              |              | 434.500,00   |                     |
| APLICAÇÕES DIRETAS   |                       |             | 3.3.90.00.00 | 434.500,00   |              |              |                     |
| GESTÃO DAS ATIVIDADES DE PROCURADORIA GERAL                              | 04.122.0401.2008.0000 |             |              |              |              |              | 790.000,00          |
| 3 DESPESAS CORRENTES   |                       |             |              |              |              | 790.000,00   |                     |
| 1 PESSOAL E ENCARGOS SOCIAIS   |                       |             |              |              | 672.000,00   |              |                     |
| APLICAÇÕES DIRETAS   |                       |             | 3.1.90.00.00 | 672.000,00   |              |              |                     |
| 3 OUTRAS DESPESAS CORRENTES  |                       |             |              |              |              | 118.000,00   |                     |
| APLICAÇÕES DIRETAS   |                       |             | 3.3.90.00.00 | 118.000,00   |              |              |                     |
| GESTÃO DAS ATIVIDADES DO CONTROLE INTERNO                                | 04.122.0401.2009.0000 |             |              |              |              |              | 328.000,00          |
| 3 DESPESAS CORRENTES   |                       |             |              |              |              | 328.000,00   |                     |
| 1 PESSOAL E ENCARGOS SOCIAIS   |                       |             |              |              | 326.000,00   |              |                     |
| APLICAÇÕES DIRETAS   |                       |             | 3.1.90.00.00 | 326.000,00   |              |              |                     |
| 3 OUTRAS DESPESAS CORRENTES  |                       |             |              |              |              | 2.000,00     |                     |
| APLICAÇÕES DIRETAS   |                       |             | 3.3.90.00.00 | 2.000,00     |              |              |                     |
| DIVULGAÇÃO INSTITUCIONAL EM MEIOS DE COMUNICAÇÃO EM GERAL                | 04.122.0401.2010.0000 |             |              |              |              |              | 63.000,00           |
| 3 DESPESAS CORRENTES   |                       |             |              |              |              | 63.000,00    |                     |
| 3 OUTRAS DESPESAS CORRENTES  |                       |             |              |              | 63.000,00    |              |                     |
| APLICAÇÕES DIRETAS   |                       |             | 3.3.90.00.00 | 63.000,00    |              |              |                     |
| <b>TOTAL</b>   |                       |             |              |              |              |              | <b>4.761.500,00</b> |

Documento Assinado Digitalmente por: ISAIAS HONORATO DA SILVA MARQUES  
 Acesse em: https://eccc.tce.pe.gov.br/portal/validarDoc.seam?codigoDocumento:4c1b94e-c172-4d11-6a12b-bca04382920



# Prefeitura Municipal de Tamararé

AV. JOSÉ BEZERRA SOBRINHO - CNPJ:01596018/0001-60

Orçamento Programa - Exercício de 2024

## QUADRO AUXILIAR DE DETALHAMENTO DA DESPESA

Page  
Lei: , Data:



Documento Assinado Digitalmente por: ISAIAS HONORATO DA SILVA MARQUES  
Assinatura: https://eicetec.pe.gov.br/ftp/validaDoc.seam?codigo\_documento=4c1b9dce-8172-4d16-a12b-3ca64382920

| ORGÃO   | UNIDADE | SUB UNIDADE | Proj/Ativ             | Finalidade   | Categoria    | Detalhada    | Total Grupo  | Total Categ. | Total F.R. - C.A. |
|---|---------|-------------|-----------------------|--|--------------|--------------|--------------|--------------|-------------------|
| 01  | 01      | 02          |                       | PODER EXECUTIVO  |              |              |              |              |                   |
|   |         |             |                       | PREFEITURA MUNICIPAL DE TAMANDARÉ                            |              |              |              |              |                   |
|   |         |             |                       | SECRETARIA DE ADMINISTRAÇÃO E FINANÇAS                       |              |              |              |              |                   |
| <b>DESPESAS DECORRENTES DE PRECATÓRIOS E DECISÕES JUDICIAIS</b>                                   |         |             |                       |  |              |              |              |              |                   |
|   | 3       |             | 04.122.0404.0002.0000 |  |              |              |              |              | 152.000,00        |
|   |         | 1           |                       | DESPESAS CORREN  |              |              |              | 152.000,00   |                   |
|   |         |             |                       | PESSOAL E ENCARGOS SOCIAIS                                   |              |              | 150.000,00   |              |                   |
|   |         |             |                       | APLICAÇÕES DIRETAS   | 3.1.90.00.00 | 150.000,00   |              |              |                   |
|   | 3       |             |                       | OUTRAS DESPESAS CORRENTES                                    |              |              |              | 2.000,00     |                   |
|   |         |             |                       | APLICAÇÕES DIRETAS   | 3.3.90.00.00 | 2.000,00     |              |              |                   |
| <b>AQUISIÇÃO DE MÓVEIS, MÁQUINAS E EQUIPAMENTOS PARA A SECRETARIA DE ADMININSTRÇÃO E FINANÇAS</b> |         |             |                       |  |              |              |              |              |                   |
|   | 4       |             | 04.122.0404.1004.0000 |  |              |              |              |              | 24.100,00         |
|   |         | 4           |                       | DESPESAS DE CAPIT  |              |              |              | 24.100,00    |                   |
|   |         |             |                       | INVESTIMENTOS  |              |              | 24.100,00    |              |                   |
|   |         |             |                       | APLICAÇÕES DIRETAS   | 4.4.90.00.00 | 24.100,00    |              |              |                   |
| <b>PARTICIPAÇÃO NOS INCENTIVOS DO CONSORCIO DE MUNICÍPIO</b>                                      |         |             |                       |  |              |              |              |              |                   |
|   | 4       |             | 04.122.0404.1050.0000 |  |              |              |              |              | 10.000,00         |
|   |         | 4           |                       | DESPESAS DE CAPIT  |              |              |              | 10.000,00    |                   |
|   |         |             |                       | INVESTIMENTOS  |              |              | 10.000,00    |              |                   |
|   |         |             |                       | Transferências a Consórcios Públicos mediante contrato de ra | 4.4.71.00.00 | 10.000,00    |              |              |                   |
| <b>GESTÃO DAS ATIVIDADES DA SECRETARIA DE ADMINISTRAÇÃO E FINANÇAS</b>                            |         |             |                       |  |              |              |              |              |                   |
|   | 3       |             | 04.122.0404.2011.0000 |  |              |              |              |              | 4.900.090,00      |
|   |         | 1           |                       | DESPESAS CORREN  |              |              |              | 4.900.090,00 |                   |
|   |         |             |                       | PESSOAL E ENCARGOS SOCIAIS                                   |              |              | 4.000.000,00 |              |                   |
|   |         |             |                       | APLICAÇÕES DIRETAS   | 3.1.90.00.00 | 4.000.000,00 |              |              |                   |
|   | 3       |             |                       | OUTRAS DESPESAS CORRENTES                                    |              |              |              | 900.090,00   |                   |
|   |         |             |                       | APLICAÇÕES DIRETAS   | 3.3.90.00.00 | 900.090,00   |              |              |                   |
| <b>CONTRIBUIÇÕES PATRONAIS DA SECRETARIA DE ADMINISTRAÇÃO E FINANÇAS</b>                          |         |             |                       |  |              |              |              |              |                   |
|   | 3       |             | 04.122.0404.2012.0000 |  |              |              |              |              | 2.550.000,00      |
|   |         | 1           |                       | DESPESAS CORREN  |              |              |              | 2.550.000,00 |                   |
|   |         |             |                       | PESSOAL E ENCARGOS SOCIAIS                                   |              |              | 2.550.000,00 |              |                   |
|   |         |             |                       | APLICAÇÕES DIRETAS   | 3.1.90.00.00 | 2.550.000,00 |              |              |                   |
| <b>CONTRIBUIÇÃO A CONSÓRCIOS E COOPERAÇÃO TÉCNICA E FINANCEIRA COM ENTES FEDERADOS</b>            |         |             |                       |  |              |              |              |              |                   |
|   | 3       |             | 04.122.0404.2015.0000 |  |              |              |              |              | 804.745,00        |
|   |         | 1           |                       | DESPESAS CORREN  |              |              |              | 804.745,00   |                   |
|   |         |             |                       | PESSOAL E ENCARGOS SOCIAIS                                   |              |              | 300.000,00   |              |                   |
|   |         |             |                       | TRANSFERÊNCIAS A CONSÓRCIOS PÚBLICOS                         | 3.1.71.00.00 | 150.000,00   |              |              |                   |
|   |         |             |                       | EXECUÇÃO ORÇAMENTÁRIA DELEGADA A CONSÓRCIO PÚBLICO           | 3.1.72.00.00 | 150.000,00   |              |              |                   |
|   | 3       |             |                       | OUTRAS DESPESAS CORRENTES                                    |              |              |              | 504.745,00   |                   |
|   |         |             |                       | TRANSFERÊNCIAS A CONSÓRCIOS PÚBLICOS                         | 3.3.71.00.00 | 204.745,00   |              |              |                   |
|   |         |             |                       | Execução Orçamentária Delegada a Consórcios Públicos         | 3.3.72.00.00 | 300.000,00   |              |              |                   |
| <b>CONTRIBUIÇÃO PARA FORMAÇÃO DO PASEP</b>  |         |             |                       |  |              |              |              |              |                   |
|   | 3       |             | 04.122.0404.2017.0000 |  |              |              |              |              | 591.179,71        |
|   |         | 3           |                       | DESPESAS CORREN  |              |              |              | 591.179,71   |                   |
|   |         |             |                       | OUTRAS DESPESAS CORRENTES                                    |              |              | 591.179,71   |              |                   |
|   |         |             |                       | APLICAÇÕES DIRETAS   | 3.3.90.00.00 | 591.179,71   |              |              |                   |



# Prefeitura Municipal de Tamararé

AV. JOSÉ BEZERRA SOBRINHO - CNPJ:01596018/0001-60

Orçamento Programa - Exercício de 2024

## QUADRO AUXILIAR DE DETALHAMENTO DA DESPESA



Documento Assinado Digitalmente por: ISAIAS HONORATO DA SILVA MARQUES  
Assinatura: https://epec.tce.pe.gov.br/ftp/validar\_documento.asp?doc=seamCodigo=16-a12b-bca6c4382920

Page

Lei: , Data

| ORGÃO   | 01                    | PODER EXECUTIVO                        |              |              |              |              |                      |  |
|---|-----------------------|--|--------------|--------------|--------------|--------------|----------------------|--|
| UNIDADE   | 01                    | PREFEITURA MUNICIPAL DE TAMANDARÉ      |              |              |              |              |                      |  |
| SUB UNIDADE   | 02                    | SECRETARIA DE ADMINISTRAÇÃO E FINANÇAS |              |              |              |              |                      |  |
| Aplicacao Programada  | Proj/Ativ             | Finalidade                             | Categoria    | Detalhada    | TotalGrupo   | Total Categ. | Total F              |  |
|   |                       | F.R. - C.A.                            |              |              |              |              |                      |  |
| MANUTENÇÃO DOS SERVIÇOS DE ALMOXARIFADO E PATRIMÔNIO        | 04.122.0404.2131.0000 |  |              |              |              |              | 10.000,00            |  |
| 3 DESPESAS CORREN   |                       |  |              |              |              | 10.000,00    |                      |  |
| 3 OUTRAS DESPESAS CORRENTES                                 |                       |  |              |              | 10.000,00    |              |                      |  |
| APLICAÇÕES DIRETAS  |                       |  | 3.3.90.00.00 | 10.000,00    |              |              |                      |  |
| MANUTENÇÃO DOS SERVIÇOS DE CONTABILIDADE                    | 04.122.0404.2132.0000 |  |              |              |              |              | 120.000,00           |  |
| 3 DESPESAS CORREN   |                       |  |              |              |              | 120.000,00   |                      |  |
| 3 OUTRAS DESPESAS CORRENTES                                 |                       |  |              |              | 120.000,00   |              |                      |  |
| APLICAÇÕES DIRETAS  |                       |  | 3.3.90.00.00 | 120.000,00   |              |              |                      |  |
| AMORTIZAÇÃO DE DÍVIDAS PÚBLICAS, INCLUSIVE JUROS E ENCARGOS | 04.841.0404.0003.0000 |  |              |              |              |              | 2.045.000,00         |  |
| 4 DESPESAS DE CAPI  |                       |  |              |              |              | 2.045.000,00 |                      |  |
| 6 AMORTIZAÇÃO DA DÍVIDA                                     |                       |  |              |              | 2.045.000,00 |              |                      |  |
| APLICAÇÕES DIRETAS  |                       |  | 4.6.90.00.00 | 2.045.000,00 |              |              |                      |  |
| RESERVA DE CONTIGÊNCIA                                      | 99.999.0403.2018.0000 |  |              |              |              |              | 1.189.000,00         |  |
| 9 RESERVA DE CONTII   |                       |  |              |              |              | 1.189.000,00 |                      |  |
| 9 RESERVA DE CONTINGÊNCIA                                   |                       |  |              |              | 1.189.000,00 |              |                      |  |
| Reserva de Contingência                                     |                       |  | 9.9.99.00.00 | 1.189.000,00 |              |              |                      |  |
| <b>TOTAL</b>  |                       |  |              |              |              |              | <b>12.396.114,71</b> |  |





# Prefeitura Municipal de Tamandaré

AV. JOSÉ BEZERRA SOBRINHO - CNPJ:01596018/0001-60

Orçamento Programa - Exercício de 2024



Page  
Lei: , Data

## QUADRO AUXILIAR DE DETALHAMENTO DA DESPESA

|             |    |                                   |
|-------------|----|-----------------------------------|
| ORGÃO       | 01 | PODER EXECUTIVO                   |
| UNIDADE     | 01 | PREFEITURA MUNICIPAL DE TAMANDARÉ |
| SUB UNIDADE | 03 | SECRETARIA DE TURISMO E CULTURA   |

| Aplicacao Programada   | Proj/Ativ   | Finalidade  | Categoria    | Detalhada    | TotalGrupo   | Total Categ. | Total F      |
|--|---|-------------|--------------|--------------|--------------|--------------|--------------|
|  |   | F.R. - C.A. |              |              |              |              |              |
| APOIO AS ATIVIDADES FESTIVAS E FOLCLÓRICAS DO MUNICÍPIO E OUTRAS.  | 13.392.0001.2006.0000                                 |             |              |              |              |              | 2.500.000,00 |
| 3  | DESPESAS CORREN                                       |             |              |              |              | 2.500.000,00 |              |
| 3  | OUTRAS DESPESAS CORRENTES                             |             |              |              | 2.500.000,00 |              |              |
|  | APLICAÇÕES DIRETAS                                    |             | 3.3.90.00.00 | 2.500.000,00 |              |              |              |
| AQUISIÇÃO DE MÓVEIS, MÁQUINAS E QUIPAMENTOS PARA A SECRETARIA DE CULTURA E TURISMO, INSTR. MUSICAIS, BIBLIOTECA E OUTROS | 13.392.1303.1005.0000                                 |             |              |              |              |              | 10.000,00    |
| 4  | DESPESAS DE CAPIT                                     |             |              |              |              | 10.000,00    |              |
| 4  | INVESTIMENTOS   |             |              |              | 10.000,00    |              |              |
|  | APLICAÇÕES DIRETAS                                    |             | 4.4.90.00.00 | 10.000,00    |              |              |              |
| GESTÃO DAS ATIVIDADES DA SECRETARIA DE CULTURA E TURISMO   | 13.392.1303.2019.0000                                 |             |              |              |              |              | 2.424.376,65 |
| 3  | DESPESAS CORREN                                       |             |              |              |              | 2.424.376,65 |              |
| 1  | PESSOAL E ENCARGOS SOCIAIS                            |             |              |              | 1.914.376,65 |              |              |
|  | APLICAÇÕES DIRETAS                                    |             | 3.1.90.00.00 | 1.914.376,65 |              |              |              |
| 3  | OUTRAS DESPESAS CORRENTES                             |             |              |              | 510.000,00   |              |              |
|  | TRANSFERÊNCIAS A INSTITUIÇÕES PRIVADAS SEM FINS LUCRA |             | 3.3.50.00.00 | 10.000,00    |              |              |              |
|  | APLICAÇÕES DIRETAS                                    |             | 3.3.90.00.00 | 500.000,00   |              |              |              |
| MANUTENÇÃO DAS AÇÕES DA SECRETARIA DE CULTURA E TURISMO, E DA BIBLIOTECA, CASA DO ARTESÃO, FORTE E OUTRAS AÇÕES DO TUR   | 13.392.1303.2020.0000                                 |             |              |              |              |              | 5.000,00     |
| 3  | DESPESAS CORREN                                       |             |              |              |              | 5.000,00     |              |
| 3  | OUTRAS DESPESAS CORRENTES                             |             |              |              | 5.000,00     |              |              |
|  | APLICAÇÕES DIRETAS                                    |             | 3.3.90.00.00 | 5.000,00     |              |              |              |
| MANUTENÇÃO DAS AÇÕES DA SECRETARIA DE CULTURA E TURISMO, E DA BIBLIOTECA, CASA DO ARTESÃO, FORTE E OUTRAS AÇÕES DO TUR   | 13.695.1302.2020.0000                                 |             |              |              |              |              | 25.000,00    |
| 3  | DESPESAS CORREN                                       |             |              |              |              | 25.000,00    |              |
| 3  | OUTRAS DESPESAS CORRENTES                             |             |              |              | 25.000,00    |              |              |
|  | APLICAÇÕES DIRETAS                                    |             | 3.3.90.00.00 | 25.000,00    |              |              |              |
| AÇÕES DE APOIO E PROMOÇÃO AO TURISMO, INCLUSIVE AÇÕES DA EMENDA ADITIVA 02-2021  | 13.695.1302.2021.0000                                 |             |              |              |              |              | 10.000,00    |
| 3  | DESPESAS CORREN                                       |             |              |              |              | 10.000,00    |              |
| 3  | OUTRAS DESPESAS CORRENTES                             |             |              |              | 10.000,00    |              |              |
|  | APLICAÇÕES DIRETAS                                    |             | 3.3.90.00.00 | 10.000,00    |              |              |              |
| MANUTENÇÃO DAS AÇÕES DO CONSÓRCIO  | 13.695.1303.2117.0000                                 |             |              |              |              |              | 20.000,00    |
| 3  | DESPESAS CORREN                                       |             |              |              |              | 20.000,00    |              |
| 1  | PESSOAL E ENCARGOS SOCIAIS                            |             |              |              | 10.000,00    |              |              |
|  | TRANSFERÊNCIAS A CONSÓRCIOS PÚBLICOS                  |             | 3.1.71.00.00 | 10.000,00    |              |              |              |
| 3  | OUTRAS DESPESAS CORRENTES                             |             |              |              | 10.000,00    |              |              |
|  | TRANSFERÊNCIAS A CONSÓRCIOS PÚBLICOS                  |             | 3.3.71.00.00 | 10.000,00    |              |              |              |
| APOIO AS ATIVIDADES ESPORTIVAS NO MUNICÍPIO  | 27.122.1304.2023.0000                                 |             |              |              |              |              | 180.000,00   |

Documento Assinado Digitalmente por: ISAIAS HONORATO DA SILVA MARQUES  
Acesse em: https://eccc.tce.pe.gov.br/tp/vlidade/oc/seam/Codigo\_documento:4c190dce-c172-4d11-6a12b-bc04382920



# Prefeitura Municipal de Tamandaré

AV. JOSÉ BEZERRA SOBRINHO - CNPJ:01596018/0001-60

Orçamento Programa - Exercício de 2024

## QUADRO AUXILIAR DE DETALHAMENTO DA DESPESA



Documento Assinado Digitalmente por: ISAIAS HONORATO DA SILVA MARQUES  
Acesso em: https://efee.tce.pe.gov.br/efp/validarDoc.seam Código do documento: 4c1b9dce-c172-4d16-a12b-bea6bc4382920

Page

Lei: , Data

|             |    |                                   |
|-------------|----|-----------------------------------|
| ORGÃO       | 01 | PODER EXECUTIVO                   |
| UNIDADE     | 01 | PREFEITURA MUNICIPAL DE TAMANDARÉ |
| SUB UNIDADE | 03 | SECRETARIA DE TURISMO E CULTURA   |

| Aplicacao Programada   | Proj/Ativ   | Finalidade  | Categoria    | Detalhada  | TotalGrupo | Total Categ.        | Total F |
|--|---|-------------|--------------|------------|------------|---------------------|---------|
|  |   | F.R. - C.A. |              |            |            |                     |         |
| COMO REALIZAÇÃO DO PRAIA COM ESPORTE E LAZER, E AO DESPORTO AMADOR |   |             |              |            |            |                     |         |
| 3  | DESPEAS CORREN  |             |              |            |            | 180.000,00          |         |
| 3  | OUTRAS DESPESAS CORRENTES                             |             |              |            | 180.000,00 |                     |         |
|  | TRANSFERÊNCIAS A INSTITUIÇÕES PRIVADAS SEM FINS LUCRA |             | 3.3.50.00.00 | 30.000,00  |            |                     |         |
|  | APLICAÇÕES DIRETAS                                    |             | 3.3.90.00.00 | 150.000,00 |            |                     |         |
| <b>TOTAL</b>   |   |             |              |            |            | <b>5.174.376,65</b> |         |



# Prefeitura Municipal de Tamandaré

AV. JOSÉ BEZERRA SOBRINHO - CNPJ:01596018/0001-60

Orçamento Programa - Exercício de 2024

## QUADRO AUXILIAR DE DETALHAMENTO DA DESPESA

Page  
Lei: , Data:



Documento Assinado Digitalmente por: ISAIAS HONORATO DA SILVA MARQUES  
Assinatura: https://epec.tce.pe.gov.br/ptp/validarDoc.seam?codigo\_documento: 4c1b910e-c172-4d11-6a12-bcab-4382920

|             |    |                                   |
|-------------|----|-----------------------------------|
| ORGÃO       | 01 | PODER EXECUTIVO                   |
| UNIDADE     | 01 | PREFEITURA MUNICIPAL DE TAMANDARÉ |
| SUB UNIDADE | 04 | SECRETARIA DE INFRAESTRUTURA      |

| Aplicacao Programada   | Proj/Ativ             | Finalidade  | Categoria    | Detalhada    | Total Grupo  | Total Categ. | Total F      |
|--|-----------------------|-------------|--------------|--------------|--------------|--------------|--------------|
|  |                       | F.R. - C.A. |              |              |              |              |              |
| AQUISIÇÃO E MÓVEIS, MÁQUINAS E EQUIPAMENTOS PARA A SECRETARIA DE INFRAESTRUTURA                                      | 15.451.1501.1006.0000 |             |              |              |              |              | 50.000,00    |
| 4 DESPESAS DE CAPIT  |                       |             |              |              |              | 50.000,00    |              |
| 4 INVESTIMENTOS  |                       |             |              |              | 50.000,00    |              |              |
| APLICAÇÕES DIRETAS   |                       |             | 4.4.90.00.00 | 50.000,00    |              |              |              |
| GESTÃO DAS ATIVIDADES DA SECRETARIA DE INFRAESTRUTURA  | 15.451.1501.2024.0000 |             |              |              |              |              | 4.800.000,00 |
| 3 DESPESAS CORREN  |                       |             |              |              |              | 4.800.000,00 |              |
| 1 PESSOAL E ENCARGOS SOCIAIS   |                       |             |              |              | 3.900.000,00 |              |              |
| APLICAÇÕES DIRETAS   |                       |             | 3.1.90.00.00 | 3.900.000,00 |              |              |              |
| 3 OUTRAS DESPESAS CORRENTES  |                       |             |              |              | 900.000,00   |              |              |
| APLICAÇÕES DIRETAS   |                       |             | 3.3.90.00.00 | 900.000,00   |              |              |              |
| CONTRUÇÃO, AMPLIAÇÃO E RESTAURAÇÃO DE PRÉDIOS PÚBLICOS   | 15.451.1502.1007.0000 |             |              |              |              |              | 10.000,00    |
| 4 DESPESAS DE CAPIT  |                       |             |              |              |              | 10.000,00    |              |
| 4 INVESTIMENTOS  |                       |             |              |              | 10.000,00    |              |              |
| APLICAÇÕES DIRETAS   |                       |             | 4.4.90.00.00 | 10.000,00    |              |              |              |
| EXECUÇÃO DE OBRAS EM CONTEÇÃO, MUROS, ESCADÁRIAS CANALETAS E OUTRAS OBRAS AFIM                                       | 15.451.1502.1008.0000 |             |              |              |              |              | 244.950,00   |
| 4 DESPESAS DE CAPIT  |                       |             |              |              |              | 244.950,00   |              |
| 4 INVESTIMENTOS  |                       |             |              |              | 244.950,00   |              |              |
| APLICAÇÕES DIRETAS   |                       |             | 4.4.90.00.00 | 244.950,00   |              |              |              |
| AMPLIAÇÃO E MELHORIA DO SISTEMA VIÁRIO E PAVIMENTAÇÕES   | 15.451.1502.1009.0000 |             |              |              |              |              | 1.343.000,00 |
| 4 DESPESAS DE CAPIT  |                       |             |              |              |              | 1.343.000,00 |              |
| 4 INVESTIMENTOS  |                       |             |              |              | 1.343.000,00 |              |              |
| APLICAÇÕES DIRETAS   |                       |             | 4.4.90.00.00 | 400.000,00   |              |              |              |
| APLICAÇÕES DIRETAS   |                       |             | 4.4.90.00.00 | 943.000,00   |              |              |              |
| IMPLEMENTAÇÃO E CONTRUÇÃO DE CICLOVIAS   | 15.451.1502.1060.0000 |             |              |              |              |              | 50.000,00    |
| 4 DESPESAS DE CAPIT  |                       |             |              |              |              | 50.000,00    |              |
| 4 INVESTIMENTOS  |                       |             |              |              | 50.000,00    |              |              |
| APLICAÇÕES DIRETAS   |                       |             | 4.4.90.00.00 | 50.000,00    |              |              |              |
| EXEC. OBRAS EM DIV. ÁREAS/ESPAÇOS PUBL. INCL. PRAÇAS, JARDINS CEMITÉRIOS, BANHEIROS, FEIRAS, CLUBES, ATERRO E OUTROS | 15.451.1503.1010.0000 |             |              |              |              |              | 100.000,00   |
| 4 DESPESAS DE CAPIT  |                       |             |              |              |              | 100.000,00   |              |
| 4 INVESTIMENTOS  |                       |             |              |              | 100.000,00   |              |              |
| APLICAÇÕES DIRETAS   |                       |             | 4.4.90.00.00 | 100.000,00   |              |              |              |
| IMPLANTAÇÃO DE QUIOSQUES, PROJETO ORLA   | 15.451.1503.1017.0000 |             |              |              |              |              | 150.000,00   |
| 4 DESPESAS DE CAPIT  |                       |             |              |              |              | 150.000,00   |              |
| 4 INVESTIMENTOS  |                       |             |              |              | 150.000,00   |              |              |
| APLICAÇÕES DIRETAS   |                       |             | 4.4.90.00.00 | 50.000,00    |              |              |              |
| APLICAÇÕES DIRETAS   |                       |             | 4.4.90.00.00 | 100.000,00   |              |              |              |



# Prefeitura Municipal de Tamararé

AV. JOSÉ BEZERRA SOBRINHO - CNPJ:01596018/0001-60

Orçamento Programa - Exercício de 2024

## QUADRO AUXILIAR DE DETALHAMENTO DA DESPESA

Page:   
 Lei: , Data:



Documento Assinado Digitalmente por: ISAIAS HONORATO DA SILVA MARQUES  
Assinatura: https://eicetec.pe.gov.br/ftp/validar.php?doc=51m Código do documento: 4c1b9dce-772-4d16-a12b-0cab64382920

| ORGÃO  | 01                    | PODER EXECUTIVO                   |              |              |            |              |              |  |
|--|-----------------------|-----------------------------------|--------------|--------------|------------|--------------|--------------|--|
| UNIDADE  | 01                    | PREFEITURA MUNICIPAL DE TAMANDARÉ |              |              |            |              |              |  |
| SUB UNIDADE  | 04                    | SECRETARIA DE INFRAESTRUTURA      |              |              |            |              |              |  |
| Aplicacao Programada   | Proj/Ativ             | Finalidade                        | Categoria    | Detalhada    | TotalGrupo | Total Categ. | Total F      |  |
|  |                       | F.R. - C.A.                       |              |              |            |              |              |  |
| IMPLANTAÇÃO DE QUIOSQUES, PROJETO ORLA   | 15.451.1503.1017.0000 |                                   |              |              |            |              | 150.000,00   |  |
| MANUTENÇÃO E CONSERVAÇÃO DE ESPAÇOS E EQUIPAMENTOS PÚBLICOS, PRAÇAS, PARQUES, JARDINS, CEMITÉRIOS, CLUBES E OUTROS   | 15.451.1503.2028.0000 |                                   |              |              |            |              | 20.000,00    |  |
| 3 DESPESAS CORREN  |                       |                                   |              |              |            | 20.000,00    |              |  |
| 3 OUTRAS DESPESAS CORRENTES  |                       |                                   |              |              |            | 20.000,00    |              |  |
| APLICAÇÕES DIRETAS   |                       |                                   | 3.3.90.00.00 | 20.000,00    |            |              |              |  |
| AMPLIAÇÃO E QUALIFICAÇÃO DA ILUMINAÇÃO PÚBLICA NO MUNICÍPIO  | 15.451.1504.1011.0000 |                                   |              |              |            |              | 20.000,00    |  |
| 4 DESPESAS DE CAPIT  |                       |                                   |              |              |            |              | 20.000,00    |  |
| 4 INVESTIMENTOS  |                       |                                   |              |              |            | 20.000,00    |              |  |
| APLICAÇÕES DIRETAS   |                       |                                   | 4.4.90.00.00 | 20.000,00    |            |              |              |  |
| ILUMINAÇÃO PÚBLICA, PROJETO ORLA DA BARRA  | 15.451.1504.1018.0000 |                                   |              |              |            |              | 50.000,00    |  |
| 4 DESPESAS DE CAPIT  |                       |                                   |              |              |            |              | 50.000,00    |  |
| 4 INVESTIMENTOS  |                       |                                   |              |              |            | 50.000,00    |              |  |
| APLICAÇÕES DIRETAS   |                       |                                   | 4.4.90.00.00 | 50.000,00    |            |              |              |  |
| MANUTENÇÃO DA ILUMINAÇÃO PÚBLICA DO MUNICÍPIO  | 15.452.1504.2029.0000 |                                   |              |              |            |              | 500.000,00   |  |
| 3 DESPESAS CORREN  |                       |                                   |              |              |            |              | 500.000,00   |  |
| 3 OUTRAS DESPESAS CORRENTES  |                       |                                   |              |              |            | 500.000,00   |              |  |
| APLICAÇÕES DIRETAS   |                       |                                   | 3.3.90.00.00 | 500.000,00   |            |              |              |  |
| AQUISIÇÃO E MÓVEIS, MÁQUINAS E EQUIPAMENTOS PARA A SECRETARIA DE INFRAESTRURA  | 15.452.1508.1006.0000 |                                   |              |              |            |              | 20.000,00    |  |
| 4 DESPESAS DE CAPIT  |                       |                                   |              |              |            |              | 20.000,00    |  |
| 4 INVESTIMENTOS  |                       |                                   |              |              |            | 20.000,00    |              |  |
| APLICAÇÕES DIRETAS   |                       |                                   | 4.4.90.00.00 | 20.000,00    |            |              |              |  |
| MANUTENÇÃO DOS SERVIÇOS PÚBLICOS DIVERSOS, LIMPEZA URBANA, SERVIÇOS DE CEMITÉRIOS, COLETA DE LIXO E OUTROS           | 15.452.1508.2033.0000 |                                   |              |              |            |              | 3.900.000,00 |  |
| 3 DESPESAS CORREN  |                       |                                   |              |              |            |              | 3.900.000,00 |  |
| 1 PESSOAL E ENCARGOS SOCIAIS   |                       |                                   |              |              |            | 2.500.000,00 |              |  |
| APLICAÇÕES DIRETAS   |                       |                                   | 3.1.90.00.00 | 2.500.000,00 |            |              |              |  |
| 3 OUTRAS DESPESAS CORRENTES  |                       |                                   |              |              |            | 1.400.000,00 |              |  |
| APLICAÇÕES DIRETAS   |                       |                                   | 3.3.90.00.00 | 1.400.000,00 |            |              |              |  |
| EXEC. OBRAS EM DIV. ÁREAS/ESPAÇOS PUBL. INCL. PRAÇAS, JARDINS CEMITÉRIOS, BANHEIROS, FEIRAS, CLUBES, ATERRO E OUTROS | 15.813.1503.1010.0000 |                                   |              |              |            |              | 30.000,00    |  |
| 4 DESPESAS DE CAPIT  |                       |                                   |              |              |            |              | 30.000,00    |  |
| 4 INVESTIMENTOS  |                       |                                   |              |              |            | 30.000,00    |              |  |
| APLICAÇÕES DIRETAS   |                       |                                   | 4.4.90.00.00 | 30.000,00    |            |              |              |  |
| CONTRUÇÃO DE UNIDADES HABITACIONAIS, INCLUSIVE AÇÕES DA EMENDA ADITIVA 04-2021                                       | 16.482.1509.1016.0000 |                                   |              |              |            |              | 20.000,00    |  |



# Prefeitura Municipal de Tamararé

AV. JOSÉ BEZERRA SOBRINHO - CNPJ:01596018/0001-60

Orçamento Programa - Exercício de 2024

## QUADRO AUXILIAR DE DETALHAMENTO DA DESPESA

Page  
Lei: , Data:



Documento Assinado Digitalmente por: ISAIAS HONORATO DA SILVA MARQUES  
Assinatura: https://epec.tce.pe.gov.br/ftp/validar\_documento.asp?codigo\_documento=17244115012b-bea6b-4382929

|             |    |                                   |
|-------------|----|-----------------------------------|
| ORGÃO       | 01 | PODER EXECUTIVO                   |
| UNIDADE     | 01 | PREFEITURA MUNICIPAL DE TAMANDARÉ |
| SUB UNIDADE | 04 | SECRETARIA DE INFRAESTRUTURA      |

| Aplicacao Programada   | Proj/Ativ             | Finalidade | Categoria    | Detalhada  | TotalGrupo | Total Categ. | Total F.R. - C.A. |
|--|-----------------------|------------|--------------|------------|------------|--------------|-------------------|
| CONTRUÇÃO DE UNIDADES HABITACIONAIS, INCLUSIVE AÇÕES DA EMENDA ADITIVA 04-2021                                       | 16.482.1509.1016.0000 |            |              |            |            |              | 20.000,00         |
| 4 DESPESAS DE CAPIT  |                       |            |              |            |            | 20.000,00    |                   |
| 4 INVESTIMENTOS  |                       |            |              |            | 20.000,00  |              |                   |
| APLICAÇÕES DIRETAS   |                       |            | 4.4.90.00.00 | 20.000,00  |            |              |                   |
| EXECUÇÃO DE OBRAS DE SANEAMENTO URBANO   | 17.512.1505.1012.0000 |            |              |            |            |              | 20.000,00         |
| 4 DESPESAS DE CAPIT  |                       |            |              |            |            | 20.000,00    |                   |
| 4 INVESTIMENTOS  |                       |            |              |            | 20.000,00  |              |                   |
| APLICAÇÕES DIRETAS   |                       |            | 4.4.90.00.00 | 20.000,00  |            |              |                   |
| PARTICIPAÇÃO NA MANUTENÇÃO DE CONSÓRCIO - ATERRO SANITÁRIO   | 17.512.1505.2034.0000 |            |              |            |            |              | 150.000,00        |
| 3 DESPESAS CORREN  |                       |            |              |            |            | 150.000,00   |                   |
| 3 OUTRAS DESPESAS CORRENTES  |                       |            |              |            | 150.000,00 |              |                   |
| TRANSFERÊNCIAS A CONSÓRCIOS PÚBLICOS   |                       |            | 3.3.71.00.00 | 100.000,00 |            |              |                   |
| Execução Orçamentária Delegada a Consórcios Públicos   |                       |            | 3.3.72.00.00 | 50.000,00  |            |              |                   |
| EXEC. OBRAS EM DIV. ÁREAS/ESPAÇOS PUBL. INCL. PRAÇAS, JARDINS CEMITÉRIOS, BANHEIROS, FEIRAS, CLUBES, ATERRO E OUTROS | 20.605.1502.1010.0000 |            |              |            |            |              | 20.000,00         |
| 4 DESPESAS DE CAPIT  |                       |            |              |            |            | 20.000,00    |                   |
| 4 INVESTIMENTOS  |                       |            |              |            | 20.000,00  |              |                   |
| APLICAÇÕES DIRETAS   |                       |            | 4.4.90.00.00 | 20.000,00  |            |              |                   |
| EXECUÇÃO DE OBRAS DE INFRAESTRUTURA DE TRANSPORTES, ESTR. VICINAIS, PONTES, PASSAGENS MOLHADAS, ABRIGOS E OUTROS     | 26.782.1507.1014.0000 |            |              |            |            |              | 50.000,00         |
| 4 DESPESAS DE CAPIT  |                       |            |              |            |            | 50.000,00    |                   |
| 4 INVESTIMENTOS  |                       |            |              |            | 50.000,00  |              |                   |
| APLICAÇÕES DIRETAS   |                       |            | 4.4.90.00.00 | 50.000,00  |            |              |                   |
| MANUT. SERV. RODOVIAS E ESTRADAS VICINAIS E RECAPEAMENTO ASFÁLTICO   | 26.782.1507.2129.0000 |            |              |            |            |              | 879.000,00        |
| 3 DESPESAS CORREN  |                       |            |              |            |            | 879.000,00   |                   |
| 3 OUTRAS DESPESAS CORRENTES  |                       |            |              |            | 879.000,00 |              |                   |
| APLICAÇÕES DIRETAS   |                       |            | 3.3.90.00.00 | 20.000,00  |            |              |                   |
| APLICAÇÕES DIRETAS   |                       |            | 3.3.90.00.00 | 859.000,00 |            |              |                   |
| EXEC. OBRAS EM DIV. ÁREAS/ESPAÇOS PUBL. INCL. PRAÇAS, JARDINS CEMITÉRIOS, BANHEIROS, FEIRAS, CLUBES, ATERRO E OUTROS | 27.813.1503.1010.0000 |            |              |            |            |              | 20.000,00         |
| 4 DESPESAS DE CAPIT  |                       |            |              |            |            | 20.000,00    |                   |
| 4 INVESTIMENTOS  |                       |            |              |            | 20.000,00  |              |                   |
| APLICAÇÕES DIRETAS   |                       |            | 4.4.90.00.00 | 10.000,00  |            |              |                   |
| APLICAÇÕES DIRETAS   |                       |            | 4.4.90.00.00 | 10.000,00  |            |              |                   |



# Prefeitura Municipal de Tamandaré

AV. JOSÉ BEZERRA SOBRINHO - CNPJ:01596018/0001-60

Orçamento Programa - Exercício de 2024

## QUADRO AUXILIAR DE DETALHAMENTO DA DESPESA

Page  
Lei: , Data

|             |    |                                   |
|-------------|----|-----------------------------------|
| ORGÃO       | 01 | PODER EXECUTIVO                   |
| UNIDADE     | 01 | PREFEITURA MUNICIPAL DE TAMANDARÉ |
| SUB UNIDADE | 04 | SECRETARIA DE INFRAESTRUTURA      |

| Aplicacao Programada | Proj/Ativ | Finalidade  | Categoria | Detalhada | TotalGrupo | Total Categ.  | Total F |
|----------------------|-----------|-------------|-----------|-----------|------------|---------------|---------|
|                      |           | F.R. - C.A. |           |           |            |               |         |
|                      |           |             |           |           |            | 12.446.950,00 |         |
| <b>TOTAL</b>         |           |             |           |           |            |               |         |

Documento Assinado Digitalmente por: ISAIAS HONORATO DA SILVA MARQUES  
 Assinatura: https://eicetece.pe.gov.br/ptp/validarDoc.seam Código do documento: 4c1b9dce-c172-4d16-a12b-bca4bc4382920



**QUADRO AUXILIAR DE DETALHAMENTO DA DESPESA**

|             |    |                                   |
|-------------|----|-----------------------------------|
| ORGÃO       | 01 | PODER EXECUTIVO                   |
| UNIDADE     | 01 | PREFEITURA MUNICIPAL DE TAMANDARÉ |
| SUB UNIDADE | 05 | SECRETARIA DE AGRICULTURA         |

| Aplicacao Programada                                       | Proj/Ativ             | Finalidade  | Categoria    | Detalhada  | TotalGrupo | Total Categ. | Total F             |
|--|-----------------------|-------------|--------------|------------|------------|--------------|---------------------|
|  |                       | F.R. - C.A. |              |            |            |              |                     |
| AQUISIÇÃO DE EQUIPAMENTOS PARA A SECRETARIA DE AGRICULTURA | 20.122.2001.1019.0000 |             |              |            |            |              | 10.000,00           |
| 4 DESPESAS DE CAPIT  |                       |             |              |            |            | 10.000,00    |                     |
| 4 INVESTIMENTOS  |                       |             |              |            | 10.000,00  |              |                     |
| APLICAÇÕES DIRETAS   |                       |             | 4.4.90.00.00 | 10.000,00  |            |              |                     |
| MANUTENÇÃO DAS AÇÕES DA SECRETARIA DE AGRICULTURA          | 20.122.2001.2035.0000 |             |              |            |            |              | 870.000,00          |
| 3 DESPESAS CORREN  |                       |             |              |            |            | 870.000,00   |                     |
| 1 PESSOAL E ENCARGOS SOCIAIS                               |                       |             |              |            | 670.000,00 |              |                     |
| APLICAÇÕES DIRETAS   |                       |             | 3.1.90.00.00 | 670.000,00 |            |              |                     |
| 3 OUTRAS DESPESAS CORRENTES                                |                       |             |              |            | 200.000,00 |              |                     |
| APLICAÇÕES DIRETAS   |                       |             | 3.3.90.00.00 | 200.000,00 |            |              |                     |
| FOMENTAR E PROMOVER A PRODUÇÃO VEGETAL                     | 20.605.2002.2036.0000 |             |              |            |            |              | 10.000,00           |
| 3 DESPESAS CORREN  |                       |             |              |            |            | 10.000,00    |                     |
| 3 OUTRAS DESPESAS CORRENTES                                |                       |             |              |            | 10.000,00  |              |                     |
| APLICAÇÕES DIRETAS   |                       |             | 3.3.90.00.00 | 10.000,00  |            |              |                     |
| FOMENTAR E PROMOVER A PRODUÇÃO ANIMAL                      | 20.605.2002.2037.0000 |             |              |            |            |              | 10.000,00           |
| 3 DESPESAS CORREN  |                       |             |              |            |            | 10.000,00    |                     |
| 3 OUTRAS DESPESAS CORRENTES                                |                       |             |              |            | 10.000,00  |              |                     |
| APLICAÇÕES DIRETAS   |                       |             | 3.3.90.00.00 | 10.000,00  |            |              |                     |
| MANUTENÇÃO DE APOIO AO PRODUTOR RURAL                      | 20.606.2002.2130.0000 |             |              |            |            |              | 140.000,00          |
| 3 DESPESAS CORREN  |                       |             |              |            |            | 140.000,00   |                     |
| 3 OUTRAS DESPESAS CORRENTES                                |                       |             |              |            | 140.000,00 |              |                     |
| APLICAÇÕES DIRETAS   |                       |             | 3.3.90.00.00 | 140.000,00 |            |              |                     |
| <b>TOTAL</b>   |                       |             |              |            |            |              | <b>1.040.000,00</b> |

Documento Assinado Digitalmente por: ISAIAS HONORATO DA SILVA MARQUES  
 Aceite em: https://eicetec.pe.gov.br/ftp/validarDoc.seam?codigo\_documento=4c1b90e-c172-4d16-82b-bea6c438290



# Prefeitura Municipal de Tamandaré

AV. JOSÉ BEZERRA SOBRINHO - CNPJ:01596018/0001-60

Orçamento Programa - Exercício de 2024

## QUADRO AUXILIAR DE DETALHAMENTO DA DESPESA

Page  
Lei: , Data



Documento Assinado Digitalmente por: ISAIAS HONORATO DA SILVA MARQUES  
Acesse em: https://epec.tce.pe.gov.br/tp/vvalidarDoc.seam?codigo\_documento=48b9dce-c172-4d16-a12c-bea6c4382920

|             |    |                                   |
|-------------|----|-----------------------------------|
| ORGÃO       | 01 | PODER EXECUTIVO                   |
| UNIDADE     | 01 | PREFEITURA MUNICIPAL DE TAMANDARÉ |
| SUB UNIDADE | 06 | SECRETARIA DE MEIO AMBIENTE       |

| Aplicacao Programada   | Proj/Ativ             | Finalidade | Categoria    | Detalhada  | TotalGrupo | Total Categ. | Total F.R. - C.A.   |
|--|-----------------------|------------|--------------|------------|------------|--------------|---------------------|
| AQUISIÇÃO DE EQUIPAMENTOS PARA A SECRETARIA DE MEIO AMBIENTE   | 18.541.1802.1020.0000 |            |              |            |            |              | 10.000,00           |
| 4 DESPESAS DE CAPIT  |                       |            |              |            |            | 10.000,00    |                     |
| 4 INVESTIMENTOS  |                       |            |              |            | 10.000,00  |              |                     |
| APLICAÇÕES DIRETAS   |                       |            | 4.4.90.00.00 | 10.000,00  |            |              |                     |
| ESTRUTURAÇÃO E IMPLANTAÇÃO DA USINA DE COMPOSTAGEM   | 18.541.1802.1059.0000 |            |              |            |            |              | 10.000,00           |
| 4 DESPESAS DE CAPIT  |                       |            |              |            |            | 10.000,00    |                     |
| 4 INVESTIMENTOS  |                       |            |              |            | 10.000,00  |              |                     |
| APLICAÇÕES DIRETAS   |                       |            | 4.4.90.00.00 | 10.000,00  |            |              |                     |
| MANUTENÇÃO DAS AÇÕES DA SECRETARIA DE MEIO AMBIENTE  | 18.541.1802.2042.0000 |            |              |            |            |              | 1.130.000,00        |
| 3 DESPESAS CORREN  |                       |            |              |            |            | 1.130.000,00 |                     |
| 1 PESSOAL E ENCARGOS SOCIAIS   |                       |            |              |            | 960.000,00 |              |                     |
| APLICAÇÕES DIRETAS   |                       |            | 3.1.90.00.00 | 960.000,00 |            |              |                     |
| 3 OUTRAS DESPESAS CORRENTES  |                       |            |              |            | 170.000,00 |              |                     |
| APLICAÇÕES DIRETAS   |                       |            | 3.3.90.00.00 | 170.000,00 |            |              |                     |
| AÇÕES DE PRESERVAÇÃO E CONSERVAÇÃO AMBIENTAL   | 18.541.1802.2043.0000 |            |              |            |            |              | 120.000,00          |
| 3 DESPESAS CORREN  |                       |            |              |            |            | 120.000,00   |                     |
| 3 OUTRAS DESPESAS CORRENTES  |                       |            |              |            | 120.000,00 |              |                     |
| APLICAÇÕES DIRETAS   |                       |            | 3.3.90.00.00 | 120.000,00 |            |              |                     |
| MANUTENÇÃO DAS AÇÕES DA USINA DE COMPOSTAGEM E TRATAMENTO DE RESÍDUOS SÓLIDOS                        | 18.541.1802.2133.0000 |            |              |            |            |              | 10.000,00           |
| 3 DESPESAS CORREN  |                       |            |              |            |            | 10.000,00    |                     |
| 3 OUTRAS DESPESAS CORRENTES  |                       |            |              |            | 10.000,00  |              |                     |
| APLICAÇÕES DIRETAS   |                       |            | 3.3.90.00.00 | 10.000,00  |            |              |                     |
| SUBVENÇÃO MANTENEDORA A ASSOCIAÇÃO COMUNITÁRIA DE AGENTES AMBIENTAS                                  | 18.541.1802.2918.0000 |            |              |            |            |              | 145.255,00          |
| 3 DESPESAS CORREN  |                       |            |              |            |            | 145.255,00   |                     |
| 3 OUTRAS DESPESAS CORRENTES  |                       |            |              |            | 145.255,00 |              |                     |
| TRANSFERÊNCIAS A INSTITUIÇÕES PRIVADAS SEM FINS LUCRA  |                       |            | 3.3.50.00.00 | 145.255,00 |            |              |                     |
| SUBVENÇÃO MANTENEDORA AS ASSOCIAÇÕES SEM FINS LUCRATIVOS, URBANAS E RURAIS DO MUNICIPIO DE TAMANDARÉ | 18.541.1802.2920.0000 |            |              |            |            |              | 100.000,00          |
| 3 DESPESAS CORREN  |                       |            |              |            |            | 100.000,00   |                     |
| 3 OUTRAS DESPESAS CORRENTES  |                       |            |              |            | 100.000,00 |              |                     |
| TRANSFERÊNCIAS A INSTITUIÇÕES PRIVADAS SEM FINS LUCRA  |                       |            | 3.3.50.00.00 | 100.000,00 |            |              |                     |
| <b>TOTAL</b>   |                       |            |              |            |            |              | <b>1.525.255,00</b> |





# Prefeitura Municipal de Tamandaré

AV. JOSÉ BEZERRA SOBRINHO - CNPJ:01596018/0001-60

Orçamento Programa - Exercício de 2024



Page  
Lei: , Data

## QUADRO AUXILIAR DE DETALHAMENTO DA DESPESA

|             |    |                                   |
|-------------|----|-----------------------------------|
| ORGÃO       | 01 | PODER EXECUTIVO                   |
| UNIDADE     | 01 | PREFEITURA MUNICIPAL DE TAMANDARÉ |
| SUB UNIDADE | 07 | FUNDO MUNICIPAL DA MULHER         |

| Aplicacao Programada   | Proj/Ativ             | Finalidade  | Categoria    | Detalhada | Total Grupo | Total Categ. | Total F          |
|--|-----------------------|-------------|--------------|-----------|-------------|--------------|------------------|
|  |                       | F.R. - C.A. |              |           |             |              |                  |
| MANUTENÇÃO DAS AÇÕES E POLÍTICAS PÚBLICAS VOLTADAS PARA ÀS MULHERES DO MUNICÍPIO | 04.122.0404.2143.0000 |             |              |           |             |              | 10.000,00        |
| 3 DESPESAS CORREN  |                       |             |              |           |             | 10.000,00    |                  |
| 3 OUTRAS DESPESAS CORRENTES  |                       |             |              |           | 10.000,00   |              |                  |
| APLICAÇÕES DIRETAS   |                       |             | 3.3.90.00.00 | 10.000,00 |             |              |                  |
| MANUTENÇÃO DO CONSELHO MUNICIPAL DE POLÍTICAS PÚBLICAS PARA MULHERES             | 04.122.0404.2144.0000 |             |              |           |             |              | 5.000,00         |
| 3 DESPESAS CORREN  |                       |             |              |           |             | 5.000,00     |                  |
| 3 OUTRAS DESPESAS CORRENTES  |                       |             |              |           | 5.000,00    |              |                  |
| APLICAÇÕES DIRETAS   |                       |             | 3.3.90.00.00 | 5.000,00  |             |              |                  |
| <b>TOTAL</b>   |                       |             |              |           |             |              | <b>15.000,00</b> |

Documento Assinado Digitalmente por: ISAIAS HONORATO DA SILVA MARQUES  
Assinatura: https://eicetec.pe.gov.br/ftp/validaDoc.seam?codigo\_documento: 4c1b9dce-c172-4d16-a12b-bca4bc4382920



**QUADRO AUXILIAR DE DETALHAMENTO DA DESPESA**

|             |    |                                 |
|-------------|----|---------------------------------|
| ORGÃO       | 02 | PODER LEGISLATIVO               |
| UNIDADE     | 02 | CORPO DELIBERATIVO E SECRETARIA |
| SUB UNIDADE | 01 | CORPO DELIBERATIVO E SECRETARIA |

| Aplicacao Programada                        | Proj/Ativ                  | Finalidade                | Categoria    | Detalhada    | TotalGrupo   | Total Categ. | Total F             |
|---|----------------------------|---------------------------|--------------|--------------|--------------|--------------|---------------------|
|   |                            | F.R. - C.A.               |              |              |              |              |                     |
| AMPLIAÇÃO E RESTAURAÇÃO DO PRÉDIO DA CÂMARA | 01.031.0010.1001.0000      |                           |              |              |              |              | 500.000,00          |
| 4   | DESPESAS DE CAPIT          |                           |              |              |              | 500.000,00   |                     |
| 4   | INVESTIMENTOS              |                           |              |              | 500.000,00   |              |                     |
|   | APLICAÇÕES DIRETAS         |                           | 4.4.90.00.00 | 500.000,00   |              |              |                     |
| REEQUIPAMENTO DA UNIDADE                    | 01.031.0010.1002.0000      |                           |              |              |              |              | 250.000,00          |
| 4   | DESPESAS DE CAPIT          |                           |              |              |              | 250.000,00   |                     |
| 4   | INVESTIMENTOS              |                           |              |              | 250.000,00   |              |                     |
|   | APLICAÇÕES DIRETAS         |                           | 4.4.90.00.00 | 250.000,00   |              |              |                     |
| CONTRIBUIÇÃO PREVIDENCIÁRIA E FGTS          | 01.031.0010.2001.0000      |                           |              |              |              |              | 850.000,00          |
| 3   | DESPESAS CORREN            |                           |              |              |              | 850.000,00   |                     |
| 1   | PESSOAL E ENCARGOS SOCIAIS |                           |              |              | 850.000,00   |              |                     |
|   | APLICAÇÕES DIRETAS         |                           | 3.1.90.00.00 | 850.000,00   |              |              |                     |
| MANUTENÇÃO DA VERBA INDENIZATÓRIA           | 01.031.0010.2002.0000      |                           |              |              |              |              | 92.000,00           |
| 3   | DESPESAS CORREN            |                           |              |              |              | 92.000,00    |                     |
| 3   | OUTRAS DESPESAS CORRENTES  |                           |              |              | 92.000,00    |              |                     |
|   | APLICAÇÕES DIRETAS         |                           | 3.3.90.00.00 | 92.000,00    |              |              |                     |
| MANUTENÇÃO DAS ATIVIDADES ADMINISTRATIVAS   | 01.031.0010.2003.0000      |                           |              |              |              |              | 4.200.000,00        |
| 3   | DESPESAS CORREN            |                           |              |              |              | 4.200.000,00 |                     |
| 1   | PESSOAL E ENCARGOS SOCIAIS |                           |              |              | 2.400.000,00 |              |                     |
|   | APLICAÇÕES DIRETAS         |                           | 3.1.90.00.00 | 2.400.000,00 |              |              |                     |
|   | 3                          | OUTRAS DESPESAS CORRENTES |              |              | 1.800.000,00 |              |                     |
|   | APLICAÇÕES DIRETAS         |                           | 3.3.90.00.00 | 1.800.000,00 |              |              |                     |
| MANUTENÇÃO DAS ATIVIDADES LEGISLATIVAS      | 01.031.0010.2004.0000      |                           |              |              |              |              | 1.380.000,00        |
| 3   | DESPESAS CORREN            |                           |              |              |              | 1.380.000,00 |                     |
| 1   | PESSOAL E ENCARGOS SOCIAIS |                           |              |              | 1.200.000,00 |              |                     |
|   | APLICAÇÕES DIRETAS         |                           | 3.1.90.00.00 | 1.200.000,00 |              |              |                     |
|   | 3                          | OUTRAS DESPESAS CORRENTES |              |              | 180.000,00   |              |                     |
|   | APLICAÇÕES DIRETAS         |                           | 3.3.90.00.00 | 180.000,00   |              |              |                     |
| MANUTENÇÃO DO CONTROLE INTERNO              | 01.031.0010.2005.0000      |                           |              |              |              |              | 210.000,00          |
| 3   | DESPESAS CORREN            |                           |              |              |              | 210.000,00   |                     |
| 1   | PESSOAL E ENCARGOS SOCIAIS |                           |              |              | 180.000,00   |              |                     |
|   | APLICAÇÕES DIRETAS         |                           | 3.1.90.00.00 | 180.000,00   |              |              |                     |
|   | 3                          | OUTRAS DESPESAS CORRENTES |              |              | 30.000,00    |              |                     |
|   | APLICAÇÕES DIRETAS         |                           | 3.3.90.00.00 | 30.000,00    |              |              |                     |
| <b>TOTAL</b>                                |                            |                           |              |              |              |              | <b>7.482.000,00</b> |

Documento Assinado Digitalmente por: ISAIAS HONORATO DA SILVA MARQUES  
 Assinatura: https://eic.ece.pe.gov.br/.../validar\_documento?codigo\_documento=1784416-a12b-b0e-4382920



**QUADRO AUXILIAR DE DETALHAMENTO DA DESPESA**

|             |    |                                       |
|-------------|----|---------------------------------------|
| ORGÃO       | 03 | FUNDOS                                |
| UNIDADE     | 03 | FUNDO MUNICIPAL DE ASSISTÊNCIA SOCIAL |
| SUB UNIDADE | 01 | SECRETARIA DE ASSISTÊNCIA SOCIAL      |

| Aplicacao Programada  | Proj/Ativ   | Finalidade  | Categoria    | Detalhada    | TotalGrupo   | Total Categ. | Total F             |
|---|---|-------------|--------------|--------------|--------------|--------------|---------------------|
|   |   | F.R. - C.A. |              |              |              |              |                     |
| AQUISIÇÃO DE MÓVEIS, MÁQUINAS, E QUIPAMENTOS DIVERSOS                                 | 08.122.0801.1049.0000                                 |             |              |              |              |              | 10.000,00           |
| 4   | DESPESAS DE CAPIT                                     |             |              |              |              | 10.000,00    |                     |
| 4   | INVESTIMENTOS   |             |              |              | 10.000,00    |              |                     |
|   | APLICAÇÕES DIRETAS                                    |             | 4.4.90.00.00 | 10.000,00    |              |              |                     |
| APOIO TÉCNICO E ADMINISTRATIVO ÀS AÇÕES DA SECRETARIA MUNICIPAL DE ASSISTÊNCIA SOCIAL | 08.122.0801.2044.0000                                 |             |              |              |              |              | 1.699.000,00        |
| 3   | DESPESAS CORREN                                       |             |              |              |              | 1.699.000,00 |                     |
| 1   | PESSOAL E ENCARGOS SOCIAIS                            |             |              |              | 1.475.000,00 |              |                     |
|   | APLICAÇÕES DIRETAS                                    |             | 3.1.90.00.00 | 1.475.000,00 |              |              |                     |
| 3   | OUTRAS DESPESAS CORRENTES                             |             |              |              | 224.000,00   |              |                     |
|   | TRANSFERÊNCIAS A INSTITUIÇÕES PRIVADAS SEM FINS LUCRA |             | 3.3.50.00.00 | 60.000,00    |              |              |                     |
|   | APLICAÇÕES DIRETAS                                    |             | 3.3.90.00.00 | 164.000,00   |              |              |                     |
| MANUTENÇÃO DOS CONSELHOS TUTELARES DE TAMANDARÉ                                       | 08.244.0801.2045.0000                                 |             |              |              |              |              | 497.000,00          |
| 3   | DESPESAS CORREN                                       |             |              |              |              | 497.000,00   |                     |
| 1   | PESSOAL E ENCARGOS SOCIAIS                            |             |              |              | 450.000,00   |              |                     |
|   | APLICAÇÕES DIRETAS                                    |             | 3.1.90.00.00 | 450.000,00   |              |              |                     |
| 3   | OUTRAS DESPESAS CORRENTES                             |             |              |              | 47.000,00    |              |                     |
|   | APLICAÇÕES DIRETAS                                    |             | 3.3.90.00.00 | 47.000,00    |              |              |                     |
| <b>TOTAL</b>  |   |             |              |              |              |              | <b>2.206.000,00</b> |

Documento Assinado Digitalmente por: ISAIAS HONORATO DA SILVA MARQUES  
 Aceite em: https://eicetec.pe.gov.br/ftp/validacao/seamCodigoDocumento:4c1b9dce-0172-4d16-a12b-bca4bc4382920



# Prefeitura Municipal de Tamararé

AV. JOSÉ BEZERRA SOBRINHO - CNPJ:01596018/0001-60

Orçamento Programa - Exercício de 2024

## QUADRO AUXILIAR DE DETALHAMENTO DA DESPESA

Page  
Lei: , Data



Documento Assinado Digitalmente por: ISAIAS HONORATO DA SILVA MARQUES  
Acesso em: https://epec.tce.pe.gov.br/ptp/validar\_documento?codigo=4c1b9dce-c17-4d116-a12b-bea3bc-82920

| ORGÃO   | 03                    | FUNDOS                                |              |            |             |              |            |  |
|---|-----------------------|---------------------------------------|--------------|------------|-------------|--------------|------------|--|
| UNIDADE   | 03                    | FUNDO MUNICIPAL DE ASSISTÊNCIA SOCIAL |              |            |             |              |            |  |
| SUB UNIDADE   | 02                    | FUNDO DE ASSISTÊNCIA SOCIAL           |              |            |             |              |            |  |
| Aplicacao Programada  | Proj/Ativ             | Finalidade                            | Categoria    | Detalhada  | Total Grupo | Total Categ. | Total F    |  |
|   |                       | F.R. - C.A.                           |              |            |             |              |            |  |
| MANUTENÇÃO DAS AÇÕES E PROJETOS DE POLÍTICAS PÚBLICAS PARA A JUVENTUDE                        | 08.243.0803.2050.0000 |                                       |              |            |             |              | 5.000,00   |  |
| 3 DESPESAS CORREN   |                       |                                       |              |            |             | 5.000,00     |            |  |
| 3 OUTRAS DESPESAS CORRENTES   |                       |                                       |              |            | 5.000,00    |              |            |  |
| APLICAÇÕES DIRETAS  |                       |                                       | 3.3.90.00.00 | 5.000,00   |             |              |            |  |
| BLOCO DE PROTEÇÃO SOCIAL BÁSICA   | 08.243.0803.2051.0000 |                                       |              |            |             |              | 699.000,00 |  |
| 3 DESPESAS CORREN   |                       |                                       |              |            |             | 699.000,00   |            |  |
| 1 PESSOAL E ENCARGOS SOCIAIS  |                       |                                       |              |            | 437.000,00  |              |            |  |
| APLICAÇÕES DIRETAS  |                       |                                       | 3.1.90.00.00 | 57.000,00  |             |              |            |  |
| APLICAÇÕES DIRETAS  |                       |                                       | 3.1.90.00.00 | 380.000,00 |             |              |            |  |
| 3 OUTRAS DESPESAS CORRENTES   |                       |                                       |              |            | 262.000,00  |              |            |  |
| APLICAÇÕES DIRETAS  |                       |                                       | 3.3.90.00.00 | 121.000,00 |             |              |            |  |
| APLICAÇÕES DIRETAS  |                       |                                       | 3.3.90.00.00 | 131.000,00 |             |              |            |  |
| APLICAÇÕES DIRETAS  |                       |                                       | 3.3.90.00.00 | 10.000,00  |             |              |            |  |
| MANUTENÇÃO DAS AÇÕES DE PROTEÇÃO SOCIAL DE ALTA COMPLEXIDADE                                  | 08.243.0803.2126.0000 |                                       |              |            |             |              | 145.500,00 |  |
| 3 DESPESAS CORREN   |                       |                                       |              |            |             | 145.500,00   |            |  |
| 3 OUTRAS DESPESAS CORRENTES   |                       |                                       |              |            | 145.500,00  |              |            |  |
| TRANSFERÊNCIAS A INSTITUIÇÕES PRIVADAS SEM FINS LUCRA   |                       |                                       | 3.3.50.00.00 | 31.500,00  |             |              |            |  |
| APLICAÇÕES DIRETAS  |                       |                                       | 3.3.90.00.00 | 114.000,00 |             |              |            |  |
| MANUTENÇÃO DAS AÇÕES VINCULADAS AO CONSELHO MUN. DE ASSIST. SOCIAL                            | 08.243.0803.2134.0000 |                                       |              |            |             |              | 5.000,00   |  |
| 3 DESPESAS CORREN   |                       |                                       |              |            |             | 5.000,00     |            |  |
| 3 OUTRAS DESPESAS CORRENTES   |                       |                                       |              |            | 5.000,00    |              |            |  |
| APLICAÇÕES DIRETAS  |                       |                                       | 3.3.90.00.00 | 5.000,00   |             |              |            |  |
| MANUTENÇÃO DAS AÇÕES VINCULADAS AOS EVENTOS SOCIOASSISTÊNCIAIS                                | 08.243.0803.2135.0000 |                                       |              |            |             |              | 5.000,00   |  |
| 3 DESPESAS CORREN   |                       |                                       |              |            |             | 5.000,00     |            |  |
| 3 OUTRAS DESPESAS CORRENTES   |                       |                                       |              |            | 5.000,00    |              |            |  |
| APLICAÇÕES DIRETAS  |                       |                                       | 3.3.90.00.00 | 5.000,00   |             |              |            |  |
| DESENVOLVIMENTO E GESTÃO DO PROGRAMA BOLSA FAMÍLIA  | 08.244.0803.2046.0000 |                                       |              |            |             |              | 213.000,00 |  |
| 3 DESPESAS CORREN   |                       |                                       |              |            |             | 213.000,00   |            |  |
| 1 PESSOAL E ENCARGOS SOCIAIS  |                       |                                       |              |            | 156.000,00  |              |            |  |
| APLICAÇÕES DIRETAS  |                       |                                       | 3.1.90.00.00 | 100.000,00 |             |              |            |  |
| APLICAÇÕES DIRETAS  |                       |                                       | 3.1.90.00.00 | 56.000,00  |             |              |            |  |
| 3 OUTRAS DESPESAS CORRENTES   |                       |                                       |              |            | 57.000,00   |              |            |  |
| APLICAÇÕES DIRETAS  |                       |                                       | 3.3.90.00.00 | 5.000,00   |             |              |            |  |
| APLICAÇÕES DIRETAS  |                       |                                       | 3.3.90.00.00 | 52.000,00  |             |              |            |  |
| ENFRENTAMENTO DAS SITUAÇÕES EMERGENCIAIS DECORRENTES DA PANDEMIA COVID-19 - APOIO ÀS FAMÍLIAS | 08.244.0803.2049.0000 |                                       |              |            |             |              | 16.000,00  |  |
| 3 DESPESAS CORREN   |                       |                                       |              |            |             | 16.000,00    |            |  |



**QUADRO AUXILIAR DE DETALHAMENTO DA DESPESA**

|             |    |                                       |
|-------------|----|---------------------------------------|
| ORGÃO       | 03 | FUNDOS                                |
| UNIDADE     | 03 | FUNDO MUNICIPAL DE ASSISTÊNCIA SOCIAL |
| SUB UNIDADE | 02 | FUNDO DE ASSISTÊNCIA SOCIAL           |

| Aplicacao Programada  | Proj/Ativ                  | Finalidade  | Categoria    | Detalhada  | TotalGrupo | Total Categ. | Total F    |
|---|----------------------------|-------------|--------------|------------|------------|--------------|------------|
|   |                            | F.R. - C.A. |              |            |            |              |            |
| ENFRENTAMENTO DAS SITUAÇÕES EMERGENCIAIS DECORRENTES DA PANDEMIA COVID-19 - APOIO ÀS FAMÍLIAS | 08.244.0803.2049.0000      |             |              |            |            |              | 16.000,00  |
| 3   | DESPESAS CORREN            |             |              |            |            | 16.000,00    |            |
| 3   | OUTRAS DESPESAS CORRENTES  |             |              |            | 16.000,00  |              |            |
|   | APLICAÇÕES DIRETAS         |             | 3.3.90.00.00 | 5.000,00   |            |              |            |
|   | APLICAÇÕES DIRETAS         |             | 3.3.90.00.00 | 11.000,00  |            |              |            |
| BENEFÍCIOS EVENTUAIS  | 08.244.0803.2052.0000      |             |              |            |            |              | 426.000,00 |
| 3   | DESPESAS CORREN            |             |              |            |            | 426.000,00   |            |
| 3   | OUTRAS DESPESAS CORRENTES  |             |              |            | 426.000,00 |              |            |
|   | APLICAÇÕES DIRETAS         |             | 3.3.90.00.00 | 26.000,00  |            |              |            |
|   | APLICAÇÕES DIRETAS         |             | 3.3.90.00.00 | 12.000,00  |            |              |            |
|   | APLICAÇÕES DIRETAS         |             | 3.3.90.00.00 | 388.000,00 |            |              |            |
| PROGRAMA PRIMEIRA INFÂNCIA - CRIANÇA FELIZ  | 08.244.0803.2053.0000      |             |              |            |            |              | 326.000,00 |
| 3   | DESPESAS CORREN            |             |              |            |            | 326.000,00   |            |
| 1   | PESSOAL E ENCARGOS SOCIAIS |             |              |            | 120.000,00 |              |            |
|   | APLICAÇÕES DIRETAS         |             | 3.1.90.00.00 | 120.000,00 |            |              |            |
| 3   | OUTRAS DESPESAS CORRENTES  |             |              |            | 206.000,00 |              |            |
|   | APLICAÇÕES DIRETAS         |             | 3.3.90.00.00 | 206.000,00 |            |              |            |
| MANUTENÇÃO DA GESTÃO SUAS   | 08.244.0803.2121.0000      |             |              |            |            |              | 14.000,00  |
| 3   | DESPESAS CORREN            |             |              |            |            | 14.000,00    |            |
| 3   | OUTRAS DESPESAS CORRENTES  |             |              |            | 14.000,00  |              |            |
|   | APLICAÇÕES DIRETAS         |             | 3.3.90.00.00 | 11.000,00  |            |              |            |
|   | APLICAÇÕES DIRETAS         |             | 3.3.90.00.00 | 3.000,00   |            |              |            |
| MANUTENÇÃO DAS AÇÕES DOS CENTROS DE REFERÊNCIAS DE ASSISTÊNCIA SOCIAL - CRAS                  | 08.244.0803.2122.0000      |             |              |            |            |              | 361.000,00 |
| 3   | DESPESAS CORREN            |             |              |            |            | 361.000,00   |            |
| 1   | PESSOAL E ENCARGOS SOCIAIS |             |              |            | 130.000,00 |              |            |
|   | APLICAÇÕES DIRETAS         |             | 3.1.90.00.00 | 50.000,00  |            |              |            |
|   | APLICAÇÕES DIRETAS         |             | 3.1.90.00.00 | 80.000,00  |            |              |            |
| 3   | OUTRAS DESPESAS CORRENTES  |             |              |            | 231.000,00 |              |            |
|   | APLICAÇÕES DIRETAS         |             | 3.3.90.00.00 | 14.000,00  |            |              |            |
|   | APLICAÇÕES DIRETAS         |             | 3.3.90.00.00 | 17.000,00  |            |              |            |
|   | APLICAÇÕES DIRETAS         |             | 3.3.90.00.00 | 200.000,00 |            |              |            |
| MANUTENÇÃO DAS AÇÕES DE PROTEÇÃO SOCIAL DE MÉDIA E ALTA COMPLEXIDADE - CREAS - PAEF           | 08.244.0803.2123.0000      |             |              |            |            |              | 334.000,00 |
| 3   | DESPESAS CORREN            |             |              |            |            | 334.000,00   |            |
| 1   | PESSOAL E ENCARGOS SOCIAIS |             |              |            | 247.000,00 |              |            |
|   | APLICAÇÕES DIRETAS         |             | 3.1.90.00.00 | 54.000,00  |            |              |            |
|   | APLICAÇÕES DIRETAS         |             | 3.1.90.00.00 | 193.000,00 |            |              |            |
| 3   | OUTRAS DESPESAS CORRENTES  |             |              |            | 87.000,00  |              |            |
|   | APLICAÇÕES DIRETAS         |             | 3.3.90.00.00 | 20.000,00  |            |              |            |
|   | APLICAÇÕES DIRETAS         |             | 3.3.90.00.00 | 67.000,00  |            |              |            |
| MANUTENÇÃO DAS AÇÕES DO PROGRAMA BPC NA   | 08.244.0803.2125.0000      |             |              |            |            |              | 6.000,00   |

Documento Assinado Digitalmente por: ISAIAS HONORATO DA SILVA MARQUES  
 Acesso em: https://eicetec.pe.gov.br/ftp/validarDoc.seam?codigo=4c1b9dce-172-4d16-a12b-bca4382920



# Prefeitura Municipal de Tamararé

AV. JOSÉ BEZERRA SOBRINHO - CNPJ:01596018/0001-60

Orçamento Programa - Exercício de 2024

## QUADRO AUXILIAR DE DETALHAMENTO DA DESPESA

Page  
Lei: , Data



Documento Assinado Digitalmente por: ISAIAS HONORATO DA SILVA MARQUES  
Acesse em: https://eccc.tce.pe.gov.br/tp/vvalidadoc.seam?codigo\_documento=4c18f5dce-c172-4d16-a18-ba4bc4382920

| ORGÃO   | 03        | FUNDOS                                |              |            |            |              |                     |  |
|---|-----------|---------------------------------------|--------------|------------|------------|--------------|---------------------|--|
| UNIDADE   | 03        | FUNDO MUNICIPAL DE ASSISTÊNCIA SOCIAL |              |            |            |              |                     |  |
| SUB UNIDADE   | 02        | FUNDO DE ASSISTÊNCIA SOCIAL           |              |            |            |              |                     |  |
| Aplicacao Programada  | Proj/Ativ | Finalidade                            | Categoria    | Detalhada  | TotalGrupo | Total Categ. | Total F             |  |
|   |           | F.R. - C.A.                           |              |            |            |              |                     |  |
| <b>ESCOLA</b>   |           |                                       |              |            |            |              |                     |  |
| 3   | 3         | DESPESAS CORREN                       |              |            |            | 6.000,00     | 6.000,00            |  |
|   | 3         | OUTRAS DESPESAS CORRENTES             |              |            |            |              |                     |  |
|   |           | APLICAÇÕES DIRETAS                    | 3.3.90.00.00 | 3.000,00   |            |              |                     |  |
|   |           | APLICAÇÕES DIRETAS                    | 3.3.90.00.00 | 3.000,00   |            |              |                     |  |
| <b>AQUISIÇÃO DE MÓVEIS, MÁQUINAS, E QUIPAMENTOS DIVERSOS</b>  |           |                                       |              |            |            |              |                     |  |
|   | 4         | DESPESAS DE CAPIT                     |              |            |            | 180.000,00   | 180.000,00          |  |
|   | 4         | INVESTIMENTOS                         |              |            |            |              |                     |  |
|   |           | APLICAÇÕES DIRETAS                    | 4.4.90.00.00 | 30.000,00  |            |              |                     |  |
|   |           | APLICAÇÕES DIRETAS                    | 4.4.90.00.00 | 150.000,00 |            |              |                     |  |
| <b>MANUT CONSELHOS MUNICIPAIS VINC. ASSIST. SOCIAL, INCLUSIVE AÇÕES DA EMENDA ADITIVA 01-2021</b>             |           |                                       |              |            |            |              |                     |  |
|   | 3         | DESPESAS CORREN                       |              |            |            |              | 10.000,00           |  |
|   | 3         | OUTRAS DESPESAS CORRENTES             |              |            |            | 10.000,00    |                     |  |
|   |           | APLICAÇÕES DIRETAS                    | 3.3.90.00.00 | 10.000,00  |            |              |                     |  |
| <b>APOIO TÉCNICO E ADMINISTRATIVO ÀS AÇÕES DO FUNDO MUNICIPAL DE ASSISTÊNCIA SOCIAL</b>                       |           |                                       |              |            |            |              |                     |  |
|   | 3         | DESPESAS CORREN                       |              |            |            |              | 80.000,00           |  |
|   | 1         | PESSOAL E ENCARGOS SOCIAIS            |              |            |            | 40.000,00    |                     |  |
|   |           | APLICAÇÕES DIRETAS                    | 3.1.90.00.00 | 20.000,00  |            |              |                     |  |
|   |           | APLICAÇÕES DIRETAS                    | 3.1.90.00.00 | 20.000,00  |            |              |                     |  |
|   | 3         | OUTRAS DESPESAS CORRENTES             |              |            |            | 40.000,00    |                     |  |
|   |           | APLICAÇÕES DIRETAS                    | 3.3.90.00.00 | 20.000,00  |            |              |                     |  |
|   |           | APLICAÇÕES DIRETAS                    | 3.3.90.00.00 | 20.000,00  |            |              |                     |  |
| <b>CONSTRUÇÃO E AQUISIÇÃO DE MÓVEIS, MÁQUINAS E EQUIPAMENTOS DIVERSOS PARA O PROGRAMA COZINHA COMUNITÁRIA</b> |           |                                       |              |            |            |              |                     |  |
|   | 4         | DESPESAS DE CAPIT                     |              |            |            |              | 1.000,00            |  |
|   | 4         | INVESTIMENTOS                         |              |            |            | 1.000,00     |                     |  |
|   |           | APLICAÇÕES DIRETAS                    | 4.4.90.00.00 | 1.000,00   |            |              |                     |  |
| <b>MANUTENÇÃO DO PROGRAMA COZINHA COMUNITÁRIA</b>   |           |                                       |              |            |            |              |                     |  |
|   | 3         | DESPESAS CORREN                       |              |            |            |              | 24.000,00           |  |
|   | 1         | PESSOAL E ENCARGOS SOCIAIS            |              |            |            | 14.000,00    |                     |  |
|   |           | APLICAÇÕES DIRETAS                    | 3.1.90.00.00 | 14.000,00  |            |              |                     |  |
|   | 3         | OUTRAS DESPESAS CORRENTES             |              |            |            | 10.000,00    |                     |  |
|   |           | APLICAÇÕES DIRETAS                    | 3.3.90.00.00 | 10.000,00  |            |              |                     |  |
| <b>TOTAL</b>  |           |                                       |              |            |            |              | <b>2.850.500,00</b> |  |



# Prefeitura Municipal de Tamandaré

AV. JOSÉ BEZERRA SOBRINHO - CNPJ:01596018/0001-60

Orçamento Programa - Exercício de 2024



Page  
Lei: , Data

## QUADRO AUXILIAR DE DETALHAMENTO DA DESPESA

|             |    |                                       |
|-------------|----|---------------------------------------|
| ORGÃO       | 03 | FUNDOS                                |
| UNIDADE     | 03 | FUNDO MUNICIPAL DE ASSISTÊNCIA SOCIAL |
| SUB UNIDADE | 03 | FUNDO MUNICIPAL DO IDOSO              |

| Aplicacao Programada   | Proj/Ativ             | Finalidade  | Categoria    | Detalhada | TotalGrupo | Total Categ. | Total F          |
|--|-----------------------|-------------|--------------|-----------|------------|--------------|------------------|
|  |                       | F.R. - C.A. |              |           |            |              |                  |
| AQUISIÇÃO DE MÓVEIS, MÁQUINAS, VEÍCULOS E EQUIPAMENTOS DIVERSOS PARA O FMI | 08.244.2003.1063.0000 |             |              |           |            |              | 5.000,00         |
| 4 DESPESAS DE CAPIT  |                       |             |              |           |            | 5.000,00     |                  |
| 4 INVESTIMENTOS  |                       |             |              |           | 5.000,00   |              |                  |
| APLICAÇÕES DIRETAS   |                       |             | 4.4.90.00.00 | 5.000,00  |            |              |                  |
| MANUTENÇÃO DAS ATIVIDADES DO FMI   | 08.244.2003.2141.0000 |             |              |           |            |              | 10.000,00        |
| 3 DESPESAS CORREN  |                       |             |              |           |            | 10.000,00    |                  |
| 1 PESSOAL E ENCARGOS SOCIAIS   |                       |             |              |           | 5.000,00   |              |                  |
| APLICAÇÕES DIRETAS   |                       |             | 3.1.90.00.00 | 5.000,00  |            |              |                  |
| 3 OUTRAS DESPESAS CORRENTES  |                       |             |              |           | 5.000,00   |              |                  |
| APLICAÇÕES DIRETAS   |                       |             | 3.3.90.00.00 | 5.000,00  |            |              |                  |
| <b>TOTAL</b>   |                       |             |              |           |            |              | <b>15.000,00</b> |

Documento Assinado Digitalmente por: ISAIAS HONORATO DA SILVA MARQUES  
 Assinatura: https://eicetec.pe.gov.br/ftp/validarDoc.seam?codigo\_documento=4c1b9d4e-c172-4d16-a12b-bca4bc4382920



# Prefeitura Municipal de Tamararé

AV. JOSÉ BEZERRA SOBRINHO - CNPJ:01596018/0001-60

Orçamento Programa - Exercício de 2024



Page  
Lei: , Data

## QUADRO AUXILIAR DE DETALHAMENTO DA DESPESA

|             |    |                             |
|-------------|----|-----------------------------|
| ORGÃO       | 03 | FUNDOS                      |
| UNIDADE     | 04 | FUNDO MUNICIPAL DE EDUCAÇÃO |
| SUB UNIDADE | 01 | SECRETARIA DE EDUCAÇÃO      |

| Aplicacao Programada   | Proj/Ativ             | Finalidade  | Categoria    | Detalhada    | TotalGrupo   | Total Categ. | Total F             |
|--|-----------------------|-------------|--------------|--------------|--------------|--------------|---------------------|
|  |                       | F.R. - C.A. |              |              |              |              |                     |
| AQUISIÇÃO DE MÓVEIS, MÁQUINAS, VEÍCULOS E EQUIPAMENTOS DIVERSOS PARA A GESTÃO DA SECRETARIA DE EDUCAÇÃO                  | 12.122.1214.1062.0000 |             |              |              |              |              | 50.000,00           |
| 4 DESPESAS DE CAPIT  |                       |             |              |              |              | 50.000,00    |                     |
| 4 INVESTIMENTOS  |                       |             |              |              | 50.000,00    |              |                     |
| APLICAÇÕES DIRETAS   |                       |             | 4.4.90.00.00 | 50.000,00    |              |              |                     |
| APOIO TÉCNICO E ADMINISTRATIVO AS AÇÕES DE CUSTEIO DA SECRETARIA MUNICIPAL DE EDUCAÇÃO                                   | 12.122.1214.2099.0000 |             |              |              |              |              | 5.328.000,00        |
| 3 DESPESAS CORREN  |                       |             |              |              |              | 5.328.000,00 |                     |
| 1 PESSOAL E ENCARGOS SOCIAIS   |                       |             |              |              | 2.028.000,00 |              |                     |
| APLICAÇÕES DIRETAS   |                       |             | 3.1.90.00.00 | 2.028.000,00 |              |              |                     |
| 3 OUTRAS DESPESAS CORRENTES  |                       |             |              |              | 3.300.000,00 |              |                     |
| APLICAÇÕES DIRETAS   |                       |             | 3.3.90.00.00 | 3.300.000,00 |              |              |                     |
| AQUISIÇÃO DE MÓVEIS, MÁQUINAS, VEÍCULOS E EQUIPAMENTOS DIVERSOS PARA CONSELHO MUNICIPAL DE EDUCAÇÃO, CONSELHO DE ALIMENT | 12.122.1215.1061.0000 |             |              |              |              |              | 105.000,00          |
| 4 DESPESAS DE CAPIT  |                       |             |              |              |              | 105.000,00   |                     |
| 4 INVESTIMENTOS  |                       |             |              |              | 105.000,00   |              |                     |
| APLICAÇÕES DIRETAS   |                       |             | 4.4.90.00.00 | 105.000,00   |              |              |                     |
| TRANSPORTE UNIVERSITÁRIO   | 12.122.1215.2104.0000 |             |              |              |              |              | 400.041,19          |
| 3 DESPESAS CORREN  |                       |             |              |              |              | 400.041,19   |                     |
| 3 OUTRAS DESPESAS CORRENTES  |                       |             |              |              | 400.041,19   |              |                     |
| APLICAÇÕES DIRETAS   |                       |             | 3.3.90.00.00 | 400.041,19   |              |              |                     |
| MANUTENÇÃO DAS AÇÕES VINCULADAS, CONSELHOS MUNICIPAIS DE EDUCAÇÃO, CONSELHO DE ALIMENTAÇÃO ESCOLAR                       | 12.122.1215.2136.0000 |             |              |              |              |              | 405.000,00          |
| 3 DESPESAS CORREN  |                       |             |              |              |              | 405.000,00   |                     |
| 3 OUTRAS DESPESAS CORRENTES  |                       |             |              |              | 405.000,00   |              |                     |
| APLICAÇÕES DIRETAS   |                       |             | 3.3.90.00.00 | 405.000,00   |              |              |                     |
| ENFRENTAMENTO DA EMERGÊNCIA COVID-19 NA EDUCAÇÃO VOLTADO A ASSISTÊNCIA   | 12.122.1216.2113.0000 |             |              |              |              |              | 130.000,00          |
| 3 DESPESAS CORREN  |                       |             |              |              |              | 130.000,00   |                     |
| 3 OUTRAS DESPESAS CORRENTES  |                       |             |              |              | 130.000,00   |              |                     |
| APLICAÇÕES DIRETAS   |                       |             | 3.3.90.00.00 | 130.000,00   |              |              |                     |
| MERENDA ESCOLAR  | 12.306.1215.2101.0000 |             |              |              |              |              | 2.000.000,00        |
| 3 DESPESAS CORREN  |                       |             |              |              |              | 2.000.000,00 |                     |
| 3 OUTRAS DESPESAS CORRENTES  |                       |             |              |              | 2.000.000,00 |              |                     |
| APLICAÇÕES DIRETAS   |                       |             | 3.3.90.00.00 | 2.000.000,00 |              |              |                     |
| <b>TOTAL</b>   |                       |             |              |              |              |              | <b>8.418.041,19</b> |

Documento Assinado Digitalmente por: ISAIAS HONORATO DA SILVA MARQUES  
 Aceite em: https://eicetec.pe.gov.br/ftp/validaDoc.seam?codigoDocumento=4c1b9dce7724d16a12b-ba1b-4382920





**QUADRO AUXILIAR DE DETALHAMENTO DA DESPESA**

|             |    |                             |
|-------------|----|-----------------------------|
| ORGÃO       | 03 | FUNDOS                      |
| UNIDADE     | 04 | FUNDO MUNICIPAL DE EDUCAÇÃO |
| SUB UNIDADE | 02 | FUNDEB                      |

| Aplicacao Programada  | Proj/Ativ             | Finalidade  | Categoria    | Detalhada     | TotalGrupo    | Total Categ.  | Total F       |
|---|-----------------------|-------------|--------------|---------------|---------------|---------------|---------------|
|   |                       | F.R. - C.A. |              |               |               |               |               |
| CONSTRUÇÃO, REFORMA E AMPLIAÇÃO DE ESCOLAS, QUADRAS E BIBLIOTECAS, ÀS UNIDADES DO ENSINO FUNDAMENTAL COM O FUNDEB | 12.361.1205.1033.0000 |             |              |               |               |               | 52.000,00     |
| 4 DESPESAS DE CAPIT   |                       |             |              |               |               | 52.000,00     |               |
| 4 INVESTIMENTOS   |                       |             |              |               | 52.000,00     |               |               |
| APLICAÇÕES DIRETAS  |                       |             | 4.4.90.00.00 | 50.000,00     |               |               |               |
| APLICAÇÕES DIRETAS  |                       |             | 4.4.90.00.00 | 2.000,00      |               |               |               |
| FORNECER VEÍCULOS, MOBILIAS E EQUIPAMENTOS ÀS UNIDADES EDUCACIONAIS COM RECURSO DO FUNDEB                         | 12.361.1205.1034.0000 |             |              |               |               |               | 500.000,00    |
| 4 DESPESAS DE CAPIT   |                       |             |              |               |               | 500.000,00    |               |
| 4 INVESTIMENTOS   |                       |             |              |               | 500.000,00    |               |               |
| APLICAÇÕES DIRETAS  |                       |             | 4.4.90.00.00 | 500.000,00    |               |               |               |
| REMUNERAÇÃO DOS PROFISSIONAIS DA EDUCAÇÃO EM PLENO EXERCÍCIO NAS ESCOLAS COM RECURSOS DO FUNDEB 70%               | 12.361.1205.2083.0000 |             |              |               |               |               | 14.541.000,00 |
| 3 DESPESAS CORREN   |                       |             |              |               |               | 14.541.000,00 |               |
| 1 PESSOAL E ENCARGOS SOCIAIS  |                       |             |              |               | 14.541.000,00 |               |               |
| APLICAÇÕES DIRETAS  |                       |             | 3.1.90.00.00 | 12.536.000,00 |               |               |               |
| APLICAÇÕES DIRETAS  |                       |             | 3.1.90.00.00 | 705.000,00    |               |               |               |
| APLICAÇÕES DIRETAS  |                       |             | 3.1.90.00.00 | 1.300.000,00  |               |               |               |
| MANTER O FUNCIONAMENTO DAS ESCOLAS DO ENSINO FUNDAMENTAL COM RECURSOS DO FUNDEB 30%                               | 12.361.1205.2084.0000 |             |              |               |               |               | 1.769.005,49  |
| 3 DESPESAS CORREN   |                       |             |              |               |               | 1.769.005,49  |               |
| 1 PESSOAL E ENCARGOS SOCIAIS  |                       |             |              |               | 1.544.005,49  |               |               |
| APLICAÇÕES DIRETAS  |                       |             | 3.1.90.00.00 | 61.000,00     |               |               |               |
| APLICAÇÕES DIRETAS  |                       |             | 3.1.90.00.00 | 680.000,00    |               |               |               |
| APLICAÇÕES DIRETAS  |                       |             | 3.1.90.00.00 | 300.000,00    |               |               |               |
| APLICAÇÕES DIRETAS  |                       |             | 3.1.90.00.00 | 50.000,00     |               |               |               |
| APLICAÇÕES DIRETAS  |                       |             | 3.1.90.00.00 | 453.005,49    |               |               |               |
| 3 OUTRAS DESPESAS CORRENTES   |                       |             |              |               | 225.000,00    |               |               |
| APLICAÇÕES DIRETAS  |                       |             | 3.3.90.00.00 | 200.000,00    |               |               |               |
| APLICAÇÕES DIRETAS  |                       |             | 3.3.90.00.00 | 25.000,00     |               |               |               |
| PROMOÇÃO DO TRANSPORTE ESCOLAR - FUNDEB   | 12.361.1205.2111.0000 |             |              |               |               |               | 1.528.600,00  |
| 3 DESPESAS CORREN   |                       |             |              |               |               | 1.528.600,00  |               |
| 3 OUTRAS DESPESAS CORRENTES   |                       |             |              |               | 1.528.600,00  |               |               |
| APLICAÇÕES DIRETAS  |                       |             | 3.3.90.00.00 | 1.503.600,00  |               |               |               |
| APLICAÇÕES DIRETAS  |                       |             | 3.3.90.00.00 | 25.000,00     |               |               |               |
| AQUISIÇÃO DE MÓVEIS, MÁQUINAS, VEÍCULOS E EQUIPAMENTOS DIVERSOS PARA A EDUCAÇÃO INFANTIL                          | 12.365.1204.1201.0000 |             |              |               |               |               | 50.000,00     |
| 4 DESPESAS DE CAPIT   |                       |             |              |               |               | 50.000,00     |               |
| 4 INVESTIMENTOS   |                       |             |              |               | 50.000,00     |               |               |
| APLICAÇÕES DIRETAS  |                       |             | 4.4.90.00.00 | 50.000,00     |               |               |               |









# Prefeitura Municipal de Tamararé

AV. JOSÉ BEZERRA SOBRINHO - CNPJ:01596018/0001-60

Orçamento Programa - Exercício de 2024



Page 2  
Lei: , Data

Documento Assinado Digitalmente por: ISAIAS HONORATO DA SILVA MARQUES  
Aceite em: https://epec.tec.pe.gov.br/tp/vvalidaDoc.seam?codigoDoc=4c1b705dce-c172-4d16-a120-bcab4382920

## QUADRO AUXILIAR DE DETALHAMENTO DA DESPESA

|             |    |                             |
|-------------|----|-----------------------------|
| ORGÃO       | 03 | FUNDOS                      |
| UNIDADE     | 04 | FUNDO MUNICIPAL DE EDUCAÇÃO |
| SUB UNIDADE | 03 | FUNDO MUNICIPAL DE EDUCAÇÃO |

| Aplicacao Programada  | Proj/Ativ             | Finalidade  | Categoria    | Detalhada    | Total Grupo  | Total Categ.        | Total F      |
|---|-----------------------|-------------|--------------|--------------|--------------|---------------------|--------------|
|   |                       | F.R. - C.A. |              |              |              |                     |              |
| TRANSPORTE ESCOLAR  | 12.361.1215.2103.0000 |             |              |              |              | 1.690.000,00        | 1.690.000,00 |
| 3 DESPESAS CORREN   |                       |             |              |              |              | 1.690.000,00        |              |
| 3 OUTRAS DESPESAS CORRENTES   |                       |             |              |              | 1.690.000,00 |                     |              |
| APLICAÇÕES DIRETAS  |                       |             | 3.3.90.00.00 | 10.000,00    |              |                     |              |
| APLICAÇÕES DIRETAS  |                       |             | 3.3.90.00.00 | 100.000,00   |              |                     |              |
| APLICAÇÕES DIRETAS  |                       |             | 3.3.90.00.00 | 1.500.000,00 |              |                     |              |
| APLICAÇÕES DIRETAS  |                       |             | 3.3.90.00.00 | 80.000,00    |              |                     |              |
| INCLUSÃO DIGITAL E OUTROS   | 12.361.1215.2109.0000 |             |              |              |              | 240.000,00          | 240.000,00   |
| 3 DESPESAS CORREN   |                       |             |              |              |              | 240.000,00          |              |
| 3 OUTRAS DESPESAS CORRENTES   |                       |             |              |              | 240.000,00   |                     |              |
| APLICAÇÕES DIRETAS  |                       |             | 3.3.90.00.00 | 240.000,00   |              |                     |              |
| AQUISIÇÃO DE MÓVEIS, MÁQUINAS, VEÍCULOS E EQUIPAMENTOS DIVERSOS PARA A EDUCAÇÃO INFANTIL                        | 12.365.1204.1201.0000 |             |              |              |              | 50.000,00           | 50.000,00    |
| 4 DESPESAS DE CAPIT   |                       |             |              |              |              | 50.000,00           |              |
| 4 INVESTIMENTOS   |                       |             |              |              | 50.000,00    |                     |              |
| APLICAÇÕES DIRETAS  |                       |             | 4.4.90.00.00 | 50.000,00    |              |                     |              |
| CONSTRUÇÃO, REFORMA E AMPLIAÇÃO DE ESCOLAS, QUADRAS E BIBLIOTECAS, NAS UNIDADES EDUCACIONAIS DO ENSINO INFANTIL | 12.365.1204.1202.0000 |             |              |              |              | 450.000,00          | 450.000,00   |
| 4 DESPESAS DE CAPIT   |                       |             |              |              |              | 450.000,00          |              |
| 4 INVESTIMENTOS   |                       |             |              |              | 450.000,00   |                     |              |
| APLICAÇÕES DIRETAS  |                       |             | 4.4.90.00.00 | 450.000,00   |              |                     |              |
| QUALIFICAÇÃO DO ENSINO – EDUCAÇÃO INFANTIL- CRECHE  | 12.365.1204.2137.0000 |             |              |              |              | 2.039.263,23        | 2.039.263,23 |
| 3 DESPESAS CORREN   |                       |             |              |              |              | 2.039.263,23        |              |
| 1 PESSOAL E ENCARGOS SOCIAIS  |                       |             |              |              | 1.650.000,00 |                     |              |
| APLICAÇÕES DIRETAS  |                       |             | 3.1.90.00.00 | 1.650.000,00 |              |                     |              |
| 3 OUTRAS DESPESAS CORRENTES   |                       |             |              |              | 389.263,23   |                     |              |
| APLICAÇÕES DIRETAS  |                       |             | 3.3.90.00.00 | 389.263,23   |              |                     |              |
| QUALIFICAÇÃO DO ENSINO – EDUCAÇÃO INFANTIL- PRÉ ESCOLA  | 12.365.1204.2138.0000 |             |              |              |              | 1.120.000,00        | 1.120.000,00 |
| 3 DESPESAS CORREN   |                       |             |              |              |              | 1.120.000,00        |              |
| 1 PESSOAL E ENCARGOS SOCIAIS  |                       |             |              |              | 810.000,00   |                     |              |
| APLICAÇÕES DIRETAS  |                       |             | 3.1.90.00.00 | 810.000,00   |              |                     |              |
| 3 OUTRAS DESPESAS CORRENTES   |                       |             |              |              | 310.000,00   |                     |              |
| APLICAÇÕES DIRETAS  |                       |             | 3.3.90.00.00 | 310.000,00   |              |                     |              |
| <b>TOTAL</b>  |                       |             |              |              |              | <b>9.302.126,59</b> |              |



**QUADRO AUXILIAR DE DETALHAMENTO DA DESPESA**

|             |    |                          |
|-------------|----|--------------------------|
| ORGÃO       | 03 | FUNDOS                   |
| UNIDADE     | 05 | FUNDO MUNICIPAL DE SAÚDE |
| SUB UNIDADE | 02 | FUNDO MUNICIPAL DE SAÚDE |

| Aplicacao Programada  | Proj/Ativ             | Finalidade  | Categoria    | Detalhada    | TotalGrupo   | Total Categ. | Total F      |
|---|-----------------------|-------------|--------------|--------------|--------------|--------------|--------------|
|   |                       | F.R. - C.A. |              |              |              |              |              |
| MANUTENÇÃO DAS AÇÕES DA SECRETARIA MUNICIPAL DE SAÚDE                                 | 10.122.1001.2059.0000 |             |              |              |              |              | 20.000,00    |
| 3 DESPESAS CORREN   |                       |             |              |              |              | 20.000,00    |              |
| 1 PESSOAL E ENCARGOS SOCIAIS  |                       |             |              |              | 10.000,00    |              |              |
| APLICAÇÕES DIRETAS  |                       |             | 3.1.90.00.00 | 10.000,00    |              |              |              |
| 3 OUTRAS DESPESAS CORRENTES   |                       |             |              |              | 10.000,00    |              |              |
| APLICAÇÕES DIRETAS  |                       |             | 3.3.90.00.00 | 10.000,00    |              |              |              |
| AQUISIÇÃO DE MÓVEIS, MÁQUINAS E EQUIPAMENTOS DIVERSOS PARA O FUNDO MUNICIPAL DE SAÚDE | 10.122.1002.1052.0000 |             |              |              |              |              | 5.000,00     |
| 4 DESPESAS DE CAPIT   |                       |             |              |              |              | 5.000,00     |              |
| 4 INVESTIMENTOS   |                       |             |              |              | 5.000,00     |              |              |
| APLICAÇÕES DIRETAS  |                       |             | 4.4.90.00.00 | 5.000,00     |              |              |              |
| ENFRENTAMENTO DE EMERGÊNCIA COVID-19 NA ÁREA DA SAÚDE                                 | 10.122.1002.1053.0000 |             |              |              |              |              | 5.000,00     |
| 4 DESPESAS DE CAPIT   |                       |             |              |              |              | 5.000,00     |              |
| 4 INVESTIMENTOS   |                       |             |              |              | 5.000,00     |              |              |
| APLICAÇÕES DIRETAS  |                       |             | 4.4.90.00.00 | 5.000,00     |              |              |              |
| GESTÃO DAS AÇÕES DA POLÍTICA MUNICIPAL DE SAÚDE                                       | 10.122.1002.2061.0000 |             |              |              |              |              | 4.000.000,00 |
| 3 DESPESAS CORREN   |                       |             |              |              |              | 4.000.000,00 |              |
| 1 PESSOAL E ENCARGOS SOCIAIS  |                       |             |              |              | 2.800.000,00 |              |              |
| APLICAÇÕES DIRETAS  |                       |             | 3.1.90.00.00 | 2.800.000,00 |              |              |              |
| 3 OUTRAS DESPESAS CORRENTES   |                       |             |              |              | 1.200.000,00 |              |              |
| APLICAÇÕES DIRETAS  |                       |             | 3.3.90.00.00 | 1.200.000,00 |              |              |              |
| ENFRENTAMENTO DE EMERGÊNCIA COVID-19 NA ÁREA DA SAÚDE                                 | 10.122.1002.2070.0000 |             |              |              |              |              | 25.000,00    |
| 3 DESPESAS CORREN   |                       |             |              |              |              | 25.000,00    |              |
| 1 PESSOAL E ENCARGOS SOCIAIS  |                       |             |              |              | 10.000,00    |              |              |
| APLICAÇÕES DIRETAS  |                       |             | 3.1.90.00.00 | 5.000,00     |              |              |              |
| APLICAÇÕES DIRETAS  |                       |             | 3.1.90.00.00 | 5.000,00     |              |              |              |
| 3 OUTRAS DESPESAS CORRENTES   |                       |             |              |              | 15.000,00    |              |              |
| APLICAÇÕES DIRETAS  |                       |             | 3.3.90.00.00 | 5.000,00     |              |              |              |
| APLICAÇÕES DIRETAS  |                       |             | 3.3.90.00.00 | 10.000,00    |              |              |              |
| CONSTRUÇÃO, REFORMA, AMPLIAÇÃO E/OU RESTAURAÇÃO DE UNIDADES DE SAÚDE                  | 10.301.1003.1054.0000 |             |              |              |              |              | 25.000,00    |
| 4 DESPESAS DE CAPIT   |                       |             |              |              |              | 25.000,00    |              |
| 4 INVESTIMENTOS   |                       |             |              |              | 25.000,00    |              |              |
| APLICAÇÕES DIRETAS  |                       |             | 4.4.90.00.00 | 5.000,00     |              |              |              |
| APLICAÇÕES DIRETAS  |                       |             | 4.4.90.00.00 | 5.000,00     |              |              |              |
| APLICAÇÕES DIRETAS  |                       |             | 4.4.90.00.00 | 10.000,00    |              |              |              |
| APLICAÇÕES DIRETAS  |                       |             | 4.4.90.00.00 | 5.000,00     |              |              |              |
| AQUISIÇÃO DE MÓVEIS, MÁQUINAS, VEÍCULOS E EQUIPAMENTOS DIVERSOS                       | 10.301.1003.1055.0000 |             |              |              |              |              | 515.000,00   |



# Prefeitura Municipal de Tamararé

AV. JOSÉ BEZERRA SOBRINHO - CNPJ:01596018/0001-60

Orçamento Programa - Exercício de 2024

## QUADRO AUXILIAR DE DETALHAMENTO DA DESPESA

Page 26  
Lei: , Data:



Documento Assinado Digitalmente por: ISAIAS HONORATO DA SILVA MARQUES  
Assinatura: https://eicetec.pe.gov.br/ptp/validarDoc.seam?codigo=4c1b94ce-c172-4d16-a12b-90cabdc4382920

|             |    |                          |
|-------------|----|--------------------------|
| ORGÃO       | 03 | FUNDOS                   |
| UNIDADE     | 05 | FUNDO MUNICIPAL DE SAÚDE |
| SUB UNIDADE | 02 | FUNDO MUNICIPAL DE SAÚDE |

| Aplicacao Programada   | Proj/Ativ             | Finalidade  | Categoria    | Detalhada    | TotalGrupo   | Total Categ. | Total F      |
|--|-----------------------|-------------|--------------|--------------|--------------|--------------|--------------|
|  |                       | F.R. - C.A. |              |              |              |              |              |
| AQUISIÇÃO DE MÓVEIS, MÁQUINAS, VEÍCULOS E EQUIPAMENTOS DIVERSOS                                      | 10.301.1003.1055.0000 |             |              |              |              |              | 515.000,00   |
| 4 DESPESAS DE CAPITAL  |                       |             |              |              |              | 515.000,00   |              |
| 4 INVESTIMENTOS  |                       |             |              |              | 515.000,00   |              |              |
| APLICAÇÕES DIRETAS   |                       |             | 4.4.90.00.00 | 5.000,00     |              |              |              |
| APLICAÇÕES DIRETAS   |                       |             | 4.4.90.00.00 | 5.000,00     |              |              |              |
| APLICAÇÕES DIRETAS   |                       |             | 4.4.90.00.00 | 500.000,00   |              |              |              |
| APLICAÇÕES DIRETAS   |                       |             | 4.4.90.00.00 | 5.000,00     |              |              |              |
| MANUT. QUALIF. FORTALECIMENTO DA REDE DE ATENÇÃO PRIMÁRIA, INCLUSIVE AÇÕES DA EMENDA ADITIVA 03-2021 | 10.301.1003.2062.0000 |             |              |              |              |              | 4.043.000,00 |
| 3 DESPESAS CORREN  |                       |             |              |              |              | 4.043.000,00 |              |
| 1 PESSOAL E ENCARGOS SOCIAIS   |                       |             |              |              | 2.443.000,00 |              |              |
| APLICAÇÕES DIRETAS   |                       |             | 3.1.90.00.00 | 400.000,00   |              |              |              |
| APLICAÇÕES DIRETAS   |                       |             | 3.1.90.00.00 | 1.043.000,00 |              |              |              |
| APLICAÇÕES DIRETAS   |                       |             | 3.1.90.00.00 | 1.000.000,00 |              |              |              |
| 3 OUTRAS DESPESAS CORRENTES  |                       |             |              |              | 1.600.000,00 |              |              |
| APLICAÇÕES DIRETAS   |                       |             | 3.3.90.00.00 | 600.000,00   |              |              |              |
| APLICAÇÕES DIRETAS   |                       |             | 3.3.90.00.00 | 1.000.000,00 |              |              |              |
| IMPLANTAÇÃO DO NÚCLEO DE EDUCAÇÃO PERMANENTE EM SAÚDE  | 10.301.1003.2118.0000 |             |              |              |              |              | 10.000,00    |
| 3 DESPESAS CORREN  |                       |             |              |              |              | 10.000,00    |              |
| 3 OUTRAS DESPESAS CORRENTES  |                       |             |              |              | 10.000,00    |              |              |
| APLICAÇÕES DIRETAS   |                       |             | 3.3.90.00.00 | 5.000,00     |              |              |              |
| APLICAÇÕES DIRETAS   |                       |             | 3.3.90.00.00 | 5.000,00     |              |              |              |
| IMPLANTAÇÃO DA POLÍTICA NACIONAL DE SAÚDE INTEGRAL LGBTQIA+  | 10.301.1003.2119.0000 |             |              |              |              |              | 10.000,00    |
| 3 DESPESAS CORREN  |                       |             |              |              |              | 10.000,00    |              |
| 3 OUTRAS DESPESAS CORRENTES  |                       |             |              |              | 10.000,00    |              |              |
| APLICAÇÕES DIRETAS   |                       |             | 3.3.90.00.00 | 5.000,00     |              |              |              |
| APLICAÇÕES DIRETAS   |                       |             | 3.3.90.00.00 | 5.000,00     |              |              |              |
| PROMOÇÃO DE CAMPANHAS DE VACINAÇÃO, ATRAVÉS DE DESPESAS DE CUSTEIO                                   | 10.301.1008.2072.0000 |             |              |              |              |              | 10.000,00    |
| 3 DESPESAS CORREN  |                       |             |              |              |              | 10.000,00    |              |
| 3 OUTRAS DESPESAS CORRENTES  |                       |             |              |              | 10.000,00    |              |              |
| APLICAÇÕES DIRETAS   |                       |             | 3.3.90.00.00 | 5.000,00     |              |              |              |
| APLICAÇÕES DIRETAS   |                       |             | 3.3.90.00.00 | 5.000,00     |              |              |              |
| ADESÃO E IMPLEMENTAÇÃO DO SERVIÇO DE ATENÇÃO DOMICILIAR  | 10.302.1003.2120.0000 |             |              |              |              |              | 5.000,00     |
| 3 DESPESAS CORREN  |                       |             |              |              |              | 5.000,00     |              |
| 3 OUTRAS DESPESAS CORRENTES  |                       |             |              |              | 5.000,00     |              |              |
| APLICAÇÕES DIRETAS   |                       |             | 3.3.90.00.00 | 5.000,00     |              |              |              |
| AQUISIÇÃO DE MÓVEIS, MÁQUINAS, VEÍCULOS E EQUIPAMENTOS DIVERSOS                                      | 10.302.1005.1056.0000 |             |              |              |              |              | 95.000,00    |
| 4 DESPESAS DE CAPITAL  |                       |             |              |              |              | 95.000,00    |              |



# Prefeitura Municipal de Tamararé

AV. JOSÉ BEZERRA SOBRINHO - CNPJ:01596018/0001-60

Orçamento Programa - Exercício de 2024

## QUADRO AUXILIAR DE DETALHAMENTO DA DESPESA

Page 28  
Lei: , Data:



Documento Assinado Digitalmente por: ISAIAS HONORATO DA SILVA MARQUES  
Acesse em: https://eccc.tce.pe.gov.br/tp/vvalidarDoc.seam?CodigoDoDocumento=4c1b9dce-c172-4406-a12b-bca4bc43829220

| ORGÃO  | 03                    | FUNDOS                   |              |              |            |              |              |  |
|--|-----------------------|--------------------------|--------------|--------------|------------|--------------|--------------|--|
| UNIDADE  | 05                    | FUNDO MUNICIPAL DE SAÚDE |              |              |            |              |              |  |
| SUB UNIDADE  | 02                    | FUNDO MUNICIPAL DE SAÚDE |              |              |            |              |              |  |
| Aplicacao Programada   | Proj/Ativ             | Finalidade               | Categoria    | Detalhada    | TotalGrupo | Total Categ. | Total F      |  |
|  |                       | F.R. - C.A.              |              |              |            |              |              |  |
| AQUISIÇÃO DE MÓVEIS, MÁQUINAS, VEÍCULOS E EQUIPAMENTOS DIVERSOS      | 10.302.1005.1056.0000 |                          |              |              |            |              | 95.000,00    |  |
| 4 DESPESAS DE CAPIT  |                       |                          |              |              |            | 95.000,00    |              |  |
| 4 INVESTIMENTOS  |                       |                          |              |              |            |              |              |  |
| APLICAÇÕES DIRETAS   |                       |                          | 4.4.90.00.00 | 80.000,00    |            |              |              |  |
| APLICAÇÕES DIRETAS   |                       |                          | 4.4.90.00.00 | 5.000,00     |            |              |              |  |
| APLICAÇÕES DIRETAS   |                       |                          | 4.4.90.00.00 | 5.000,00     |            |              |              |  |
| APLICAÇÕES DIRETAS   |                       |                          | 4.4.90.00.00 | 5.000,00     |            |              |              |  |
| CONSTRUÇÃO, REFORMA, AMPLIAÇÃO E/OU RESTAURAÇÃO DE UNIDADES DE SAÚDE | 10.302.1005.1057.0000 |                          |              |              |            |              | 14.000,00    |  |
| 4 DESPESAS DE CAPIT  |                       |                          |              |              |            | 14.000,00    |              |  |
| 4 INVESTIMENTOS  |                       |                          |              |              |            |              |              |  |
| APLICAÇÕES DIRETAS   |                       |                          | 4.4.90.00.00 | 5.000,00     |            |              |              |  |
| APLICAÇÕES DIRETAS   |                       |                          | 4.4.90.00.00 | 3.000,00     |            |              |              |  |
| APLICAÇÕES DIRETAS   |                       |                          | 4.4.90.00.00 | 5.000,00     |            |              |              |  |
| APLICAÇÕES DIRETAS   |                       |                          | 4.4.90.00.00 | 1.000,00     |            |              |              |  |
| IMPLANTAÇÃO DO LABORATÓRIO REGIONAL DE PRÓTESE DENTÁRIA (LRPD)       | 10.302.1005.2063.0000 |                          |              |              |            |              | 5.000,00     |  |
| 3 DESPESAS CORREN  |                       |                          |              |              |            | 5.000,00     |              |  |
| 3 OUTRAS DESPESAS CORRENTES  |                       |                          |              |              |            |              |              |  |
| APLICAÇÕES DIRETAS   |                       |                          | 3.3.90.00.00 | 5.000,00     |            |              |              |  |
| MANUTENÇÃO E QUALIFICAÇÃO DA REDE ESPECIALIZADA DE SAÚDE             | 10.302.1005.2065.0000 |                          |              |              |            |              | 8.365.130,37 |  |
| 3 DESPESAS CORREN  |                       |                          |              |              |            | 8.365.130,37 |              |  |
| 1 PESSOAL E ENCARGOS SOCIAIS   |                       |                          |              |              |            | 2.328.000,00 |              |  |
| TRANSFERÊNCIAS A CONSÓRCIOS PÚBLICOS                                 |                       |                          | 3.1.71.00.00 | 100.000,00   |            |              |              |  |
| EXECUÇÃO ORÇAMENTÁRIA DELEGADA A CONSÓRCIO PÚBLICO                   |                       |                          | 3.1.72.00.00 | 100.000,00   |            |              |              |  |
| APLICAÇÕES DIRETAS   |                       |                          | 3.1.90.00.00 | 1.128.000,00 |            |              |              |  |
| APLICAÇÕES DIRETAS   |                       |                          | 3.1.90.00.00 | 1.000.000,00 |            |              |              |  |
| 3 OUTRAS DESPESAS CORRENTES  |                       |                          |              |              |            | 6.037.130,37 |              |  |
| TRANSFERÊNCIAS A CONSÓRCIOS PÚBLICOS                                 |                       |                          | 3.3.71.00.00 | 237.130,37   |            |              |              |  |
| Execução Orçamentária Delegada a Consórcios Públicos                 |                       |                          | 3.3.72.00.00 | 3.900.000,00 |            |              |              |  |
| APLICAÇÕES DIRETAS   |                       |                          | 3.3.90.00.00 | 500.000,00   |            |              |              |  |
| APLICAÇÕES DIRETAS   |                       |                          | 3.3.90.00.00 | 1.320.000,00 |            |              |              |  |
| APLICAÇÕES DIRETAS   |                       |                          | 3.3.90.00.00 | 80.000,00    |            |              |              |  |
| ADESÃO E IMPLEMENTAÇÃO DO SERVIÇO DE ATENÇÃO DOMICILIAR              | 10.302.1005.2120.0000 |                          |              |              |            |              | 10.000,00    |  |
| 3 DESPESAS CORREN  |                       |                          |              |              |            | 10.000,00    |              |  |
| 3 OUTRAS DESPESAS CORRENTES  |                       |                          |              |              |            |              |              |  |
| APLICAÇÕES DIRETAS   |                       |                          | 3.3.90.00.00 | 10.000,00    |            |              |              |  |
| DESENVOLVIMENTO DA POLÍTICA DA ASSISTÊNCIA FARMACÉUTICA              | 10.303.1006.2066.0000 |                          |              |              |            |              | 2.600.000,00 |  |
| 3 DESPESAS CORREN  |                       |                          |              |              |            | 2.600.000,00 |              |  |
| 3 OUTRAS DESPESAS CORRENTES  |                       |                          |              |              |            |              |              |  |
| APLICAÇÕES DIRETAS   |                       |                          | 3.3.90.00.00 | 600.000,00   |            |              |              |  |
| APLICAÇÕES DIRETAS   |                       |                          | 3.3.90.00.00 | 2.000.000,00 |            |              |              |  |





# Prefeitura Municipal de Tamararé

AV. JOSÉ BEZERRA SOBRINHO - CNPJ:01596018/0001-60

Orçamento Programa - Exercício de 2024



Page  
Lei: , Data

Documento Assinado Digitalmente por: ISAIAS HONORATO DA SILVA MARQUES  
Assinatura: https://eic.eic.pe.gov.br/.../validar/...  
Código do documento: 4c1b9dce-c172-4d16-b2b-bea0e4382920

## QUADRO AUXILIAR DE DETALHAMENTO DA DESPESA

|             |    |                          |
|-------------|----|--------------------------|
| ORGÃO       | 03 | FUNDOS                   |
| UNIDADE     | 05 | FUNDO MUNICIPAL DE SAÚDE |
| SUB UNIDADE | 02 | FUNDO MUNICIPAL DE SAÚDE |

| Aplicacao Programada   | Proj/Ativ             | Finalidade | Categoria    | Detalhada  | Total Grupo | Total Categ. | Total F.R. - C.A.    |
|--|-----------------------|------------|--------------|------------|-------------|--------------|----------------------|
| DESENVOLVIMENTO DA POLÍTICA DA ASSISTÊNCIA FARMACÉUTICA  | 10.303.1006.2066.0000 |            |              |            |             |              | 2.600.000,00         |
| ESTRUTURAÇÃO, ADEQUAÇÃO E AMPLIAÇÃO DA REDE DE VIGILÂNCIA EM SAÚDE                             | 10.304.1007.1021.0000 |            |              |            |             |              | 10.000,00            |
| 4 DESPESAS DE CAPIT  |                       |            |              |            |             | 10.000,00    |                      |
| 4 INVESTIMENTOS  |                       |            |              |            | 10.000,00   |              |                      |
| APLICAÇÕES DIRETAS   |                       |            | 4.4.90.00.00 | 10.000,00  |             |              |                      |
| MANUTENÇÃO DAS AÇÕES DE PROMOÇÃO E PREVENÇÃO EM VIGILÂNCIA SANITÁRIA E EM SAÚDE DO TRABALHADOR | 10.304.1007.2067.0000 |            |              |            |             |              | 120.000,00           |
| 3 DESPESAS CORREN  |                       |            |              |            |             | 120.000,00   |                      |
| 1 PESSOAL E ENCARGOS SOCIAIS   |                       |            |              |            | 10.000,00   |              |                      |
| APLICAÇÕES DIRETAS   |                       |            | 3.1.90.00.00 | 10.000,00  |             |              |                      |
| 3 OUTRAS DESPESAS CORRENTES  |                       |            |              |            | 110.000,00  |              |                      |
| APLICAÇÕES DIRETAS   |                       |            | 3.3.90.00.00 | 10.000,00  |             |              |                      |
| APLICAÇÕES DIRETAS   |                       |            | 3.3.90.00.00 | 100.000,00 |             |              |                      |
| ESTRUTURAÇÃO, ADEQUAÇÃO E AMPLIAÇÃO DA REDE DE VIGILÂNCIA EM SAÚDE                             | 10.305.1007.1021.0000 |            |              |            |             |              | 10.000,00            |
| 4 DESPESAS DE CAPIT  |                       |            |              |            |             | 10.000,00    |                      |
| 4 INVESTIMENTOS  |                       |            |              |            | 10.000,00   |              |                      |
| APLICAÇÕES DIRETAS   |                       |            | 4.4.90.00.00 | 10.000,00  |             |              |                      |
| MANUTENÇÃO DAS AÇÕES DE PROMOÇÃO E PREVENÇÃO EM VIGILÂNCIA EPIDEMIOLÓGICA                      | 10.305.1007.2069.0000 |            |              |            |             |              | 565.000,00           |
| 3 DESPESAS CORREN  |                       |            |              |            |             | 565.000,00   |                      |
| 1 PESSOAL E ENCARGOS SOCIAIS   |                       |            |              |            | 550.000,00  |              |                      |
| APLICAÇÕES DIRETAS   |                       |            | 3.1.90.00.00 | 200.000,00 |             |              |                      |
| APLICAÇÕES DIRETAS   |                       |            | 3.1.90.00.00 | 350.000,00 |             |              |                      |
| 3 OUTRAS DESPESAS CORRENTES  |                       |            |              |            | 15.000,00   |              |                      |
| APLICAÇÕES DIRETAS   |                       |            | 3.3.90.00.00 | 5.000,00   |             |              |                      |
| APLICAÇÕES DIRETAS   |                       |            | 3.3.90.00.00 | 10.000,00  |             |              |                      |
| MANUTENÇÃO DAS AÇÕES DE ALIMENTAÇÃO E NUTRIÇÃO   | 10.306.1004.2064.0000 |            |              |            |             |              | 25.000,00            |
| 3 DESPESAS CORREN  |                       |            |              |            |             | 25.000,00    |                      |
| 3 OUTRAS DESPESAS CORRENTES  |                       |            |              |            | 25.000,00   |              |                      |
| APLICAÇÕES DIRETAS   |                       |            | 3.3.90.00.00 | 25.000,00  |             |              |                      |
| <b>TOTAL</b>   |                       |            |              |            |             |              | <b>20.492.130,37</b> |



**Prefeitura Municipal de Tamararé**

AV. JOSÉ BEZERRA SOBRINHO - CNPJ:01596018/0001-60

Orçamento Programa - Exercício de 2024



Page 28  
Lei: , Data

**QUADRO AUXILIAR DE DETALHAMENTO DA DESPESA**

|             |    |         |  |  |  |  |  |  |
|-------------|----|---------|--|--|--|--|--|--|
| ORGÃO       | 03 | FUNDOS  |  |  |  |  |  |  |
| UNIDADE     | 07 | FUNDECA |  |  |  |  |  |  |
| SUB UNIDADE | 00 | FUNDECA |  |  |  |  |  |  |

| Aplicacao Programada | Proj/Ativ | Finalidade  | Categoria | Detalhada | TotalGrupo | Total Categ. | Total F |
|----------------------|-----------|-------------|-----------|-----------|------------|--------------|---------|
|                      |           | F.R. - C.A. |           |           |            |              |         |

|  |                       |  |  |  |  |  |           |
|--|-----------------------|--|--|--|--|--|-----------|
| APOIO TÉCNICO E ADMINISTRATIVO AO FUNDO MUNICIPAL DE PROMOÇÃO E DEFESA DA CRIANÇA E DO ADOLESCENTE | 08.243.0807.2057.0000 |  |  |  |  |  | 15.000,00 |
|--|-----------------------|--|--|--|--|--|-----------|

|                   |  |  |  |  |  |           |  |
|-------------------|--|--|--|--|--|-----------|--|
| 3 DESPESAS CORREN |  |  |  |  |  | 15.000,00 |  |
|-------------------|--|--|--|--|--|-----------|--|

|                              |  |  |  |  |           |  |  |
|------------------------------|--|--|--|--|-----------|--|--|
| 1 PESSOAL E ENCARGOS SOCIAIS |  |  |  |  | 10.000,00 |  |  |
|------------------------------|--|--|--|--|-----------|--|--|

|                    |  |  |              |           |  |  |  |
|--------------------|--|--|--------------|-----------|--|--|--|
| APLICAÇÕES DIRETAS |  |  | 3.1.90.00.00 | 10.000,00 |  |  |  |
|--------------------|--|--|--------------|-----------|--|--|--|

|                             |  |  |  |  |          |  |  |
|-----------------------------|--|--|--|--|----------|--|--|
| 3 OUTRAS DESPESAS CORRENTES |  |  |  |  | 5.000,00 |  |  |
|-----------------------------|--|--|--|--|----------|--|--|

|                    |  |  |              |          |  |  |  |
|--------------------|--|--|--------------|----------|--|--|--|
| APLICAÇÕES DIRETAS |  |  | 3.3.90.00.00 | 5.000,00 |  |  |  |
|--------------------|--|--|--------------|----------|--|--|--|

|   |                       |  |  |  |  |  |           |
|---|-----------------------|--|--|--|--|--|-----------|
| DESENVOLVIMENTO A POLÍTICA DE PROMOÇÃO DE DEFESA DOS DIREITOS DA CRIANÇA E DO ADOLESCENTE | 08.243.0807.2058.0000 |  |  |  |  |  | 10.000,00 |
|---|-----------------------|--|--|--|--|--|-----------|

|                   |  |  |  |  |  |           |  |
|-------------------|--|--|--|--|--|-----------|--|
| 3 DESPESAS CORREN |  |  |  |  |  | 10.000,00 |  |
|-------------------|--|--|--|--|--|-----------|--|

|                             |  |  |  |  |           |  |  |
|-----------------------------|--|--|--|--|-----------|--|--|
| 3 OUTRAS DESPESAS CORRENTES |  |  |  |  | 10.000,00 |  |  |
|-----------------------------|--|--|--|--|-----------|--|--|

|                    |  |  |              |           |  |  |  |
|--------------------|--|--|--------------|-----------|--|--|--|
| APLICAÇÕES DIRETAS |  |  | 3.3.90.00.00 | 10.000,00 |  |  |  |
|--------------------|--|--|--------------|-----------|--|--|--|

|              |  |  |  |  |  |  |                  |
|--------------|--|--|--|--|--|--|------------------|
| <b>TOTAL</b> |  |  |  |  |  |  | <b>25.000,00</b> |
|--------------|--|--|--|--|--|--|------------------|

Documento Assinado Digitalmente por: ISAIAS HONORATO DA SILVA MARQUES  
Assinado em: 2024/08/28 10:00:00  
URL do documento: https://atendimento.tamara.ce.gov.br/validar/validar\_documento:4c1b9dce-c172-4d16-a12b-bca8bc4382920





# Prefeitura Municipal de Tamararé

AV. JOSÉ BEZERRA SOBRINHO - CNPJ:01596018/0001-60

Orçamento Programa - Exercício de 2024



Page  
Lei: , Data

## QUADRO AUXILIAR DE DETALHAMENTO DA DESPESA

|             |    |  |
|-------------|----|--|
| ORGÃO       | 04 | CONSÓRCIOS   |
| UNIDADE     | 05 | CONSÓRCIO INTERMUNICIPAL PORTAL DA MATA SUL            |
| SUB UNIDADE | 01 | CONSÓRCIO INTERMUNICIPAL PORTAL DA MATA SUL- PROGRAMAS |

| Aplicacao Programada   | Proj/Ativ                  | Finalidade  | Categoria    | Detalhada  | TotalGrupo | Total Categ.      | Total F    |
|--|----------------------------|-------------|--------------|------------|------------|-------------------|------------|
|  |                            | F.R. - C.A. |              |            |            |                   |            |
| MANUTENÇÃO DO PROGRAMA DE GESTÃO DE RESÍDUOS SÓLIDOS DO CONSÓRCIO PORTAL DA MATA SUL | 18.541.0405.2406.0000      |             |              |            |            |                   | 600.000,00 |
| 3  | DESPESAS CORREN            |             |              |            |            | 600.000,00        |            |
| 1  | PESSOAL E ENCARGOS SOCIAIS |             |              |            | 135.985,40 |                   |            |
|  | APLICAÇÕES DIRETAS         |             | 3.1.90.00.00 | 135.985,40 |            |                   |            |
| 3  | OUTRAS DESPESAS CORRENTES  |             |              |            | 464.014,60 |                   |            |
|  | APLICAÇÕES DIRETAS         |             | 3.3.90.00.00 | 464.014,60 |            |                   |            |
| <b>TOTAL</b>   |                            |             |              |            |            | <b>600.000,00</b> |            |

Documento Assinado Digitalmente por: ISAIAS HONORATO DA SILVA MARQUES  
Assinatura: https://eicetec.pe.gov.br/ptp/validarDoc.seam Código do documento: 4c1b9dce-c172-4d16-a12b-bca6c4382920



# Prefeitura Municipal de Tamandaré

AV. JOSÉ BEZERRA SOBRINHO - CNPJ:01596018/0001-60

Orçamento Programa - Exercício de 2024

## QUADRO AUXILIAR DE DETALHAMENTO DA DESPESA

Page  
Lei: , Data



Documento Assinado Digitalmente por: ISAIAS HONORATO DA SILVA MARQUES  
Assinatura: https://epec.tec.pe.gov.br/ftp/validar/oc/seam/Codigo\_documento: 400b9dce-c172-4d16-a120-bca0e438292e

| ORGÃO   | UNIDADE | SUB UNIDADE | Proj/Ativ  | Finalidade | Categoria    | Detalhada | Total Grupo | Total Categ. | Total F.R. - C.A. |
|---|---------|-------------|--|------------|--------------|-----------|-------------|--------------|-------------------|
| 04  | 06      | 01          | CONSÓRCIOS<br>CONSÓCIO DOM MARIANO - CONDOMAR<br>CONSÓCIO DOM MARIANO - CONDOMAR |            |              |           |             |              |                   |
| Aplicacao Programada  |         |             |  |            |              |           |             |              |                   |
| MODERNIZAÇÃO, REFORMA, E/OU AMPLIAÇÃO DA ESTRUTURA FÍSICA - SEDE CONDOMAR |         |             |  |            |              |           |             |              |                   |
| 4   | 4       | 4           | 04.122.9001.1900.0000  |            |              |           |             | 400,00       | 400,00            |
| DESPESAS DE CAPITAL INVESTIMENTOS   |         |             |  |            |              |           |             |              |                   |
| APLICAÇÕES DIRETAS  |         |             |  |            |              |           |             |              |                   |
|   |         |             |  |            | 4.4.90.00.00 | 400,00    |             |              |                   |
| AQUISIÇÃO DE VEÍCULOS, MÓVEIS, MÁQUINAS E EQUIP. DIVERSOS PARA O CONDOMAR |         |             |  |            |              |           |             |              |                   |
| 4   | 4       | 4           | 04.122.9001.1901.0000  |            |              |           |             | 800,00       | 800,00            |
| DESPESAS DE CAPITAL INVESTIMENTOS   |         |             |  |            |              |           |             |              |                   |
| APLICAÇÕES DIRETAS  |         |             |  |            |              |           |             |              |                   |
|   |         |             |  |            | 4.4.90.00.00 | 800,00    |             |              |                   |
| MANUTENÇÃO DAS ATIVIDADES ADMINISTRATIVAS DO CONDOMAR                     |         |             |  |            |              |           |             |              |                   |
| 3   | 1       | 3           | 04.122.9001.2900.0000  |            |              |           |             | 63.600,00    | 63.600,00         |
| DESPESAS CORRENTES PESSOAL E ENCARGOS SOCIAIS                             |         |             |  |            |              |           |             |              |                   |
| APLICAÇÕES DIRETAS  |         |             |  |            |              |           |             |              |                   |
|   |         |             |  |            | 3.1.90.00.00 | 35.200,00 |             |              |                   |
| 3   | 3       | 3           |  |            |              |           |             | 28.400,00    | 28.400,00         |
| OUTRAS DESPESAS CORRENTES   |         |             |  |            |              |           |             |              |                   |
| APLICAÇÕES DIRETAS  |         |             |  |            |              |           |             |              |                   |
|   |         |             |  |            | 3.3.90.00.00 | 28.400,00 |             |              |                   |
| IDENIZAÇÃO E RESTITUIÇÕES DIVERSAS  |         |             |  |            |              |           |             |              |                   |
| 3   | 3       | 3           | 28.846.9000.0900.0000  |            |              |           |             | 100,00       | 100,00            |
| DESPESAS CORRENTES OUTRAS DESPESAS CORRENTES                              |         |             |  |            |              |           |             |              |                   |
| APLICAÇÕES DIRETAS  |         |             |  |            |              |           |             |              |                   |
|   |         |             |  |            | 3.3.90.00.00 | 100,00    |             |              |                   |
| PARCELAMENTO E/OU AMORTIZAÇÃO DE DÍVIDAS CONTRATUAIS                      |         |             |  |            |              |           |             |              |                   |
| 3   | 2       | 4           | 28.846.9000.0901.0000  |            |              |           |             | 100,00       | 100,00            |
| DESPESAS CORRENTES JUROS E ENCARGOS DA DÍVIDA                             |         |             |  |            |              |           |             |              |                   |
| APLICAÇÕES DIRETAS  |         |             |  |            |              |           |             |              |                   |
|   |         |             |  |            | 3.2.90.00.00 | 100,00    |             |              |                   |
| 4   | 6       | 4           |  |            |              |           |             | 3.000,00     | 3.000,00          |
| DESPESAS DE CAPITAL AMORTIZAÇÃO DA DÍVIDA                                 |         |             |  |            |              |           |             |              |                   |
| APLICAÇÕES DIRETAS  |         |             |  |            |              |           |             |              |                   |
|   |         |             |  |            | 4.6.90.00.00 | 3.000,00  |             |              |                   |
| TOTAL   |         |             |  |            |              |           |             |              | 68.000,00         |



# Prefeitura Municipal de Tamararé

AV. JOSÉ BEZERRA SOBRINHO - CNPJ:01596018/0001-60

Orçamento Programa - Exercício de 2024

## QUADRO AUXILIAR DE DETALHAMENTO DA DESPESA

Page  
Lei: , Data



Documento Assinado Digitalmente por: ISAIAS HONORATO DA SILVA MARQUES  
Assinado em: 2024/08/29 10:00:00  
URL para verificar a validade do documento: https://brasil.gov.br/pt/validar/oc-seam/Codigo-do-documento:401b9dce-c172-4d16-a120-bca0c4382920

| ORGÃO   | UNIDADE | SUB UNIDADE | Proj/Ativ  | Finalidade                 | Categoria    | Detalhada    | Total Grupo  | Total Categ. | Total F.R. - C.A. |
|---|---------|-------------|--|----------------------------|--------------|--------------|--------------|--------------|-------------------|
| 04  | 06      | 02          | CONSÓRCIOS<br>CONSÓCIO DOM MARIANO - CONDOMAR<br>NÚCLEO INTERMUNICIPAL DE SAÚDE E MEDICINA DO TRABALHO-NISMI |                            |              |              |              |              |                   |
| <b>Aplicacao Programada</b>   |         |             |  |                            |              |              |              |              |                   |
| <b>AQUISIÇÃO DE MÓVEIS, MÁQUINAS E EQUIPAMENTOS DIVERSOS PARA O NISMI</b>   |         |             |  |                            |              |              |              |              |                   |
| 4   | 4       |             | 10.122.9010.1902.0000  |                            |              |              | 1.834,39     | 1.834,39     | 1.834,39          |
|   |         |             | 4  | DESPESAS DE CAPITAL        |              |              |              |              |                   |
|   |         |             | 4  | INVESTIMENTOS              |              |              | 1.834,39     |              |                   |
|   |         |             |  | APLICAÇÕES DIRETAS         | 4.4.90.00.00 | 1.834,39     |              |              |                   |
| <b>MANUT. DO PROGRAMA CONSORCIAL DA JUNTA MÉDICA E MEDICINA DO TRABALHO</b> |         |             |  |                            |              |              |              |              |                   |
| 3   | 3       |             | 10.122.9010.2901.0000  |                            |              |              | 22.929,94    | 22.929,94    | 22.929,94         |
|   |         |             | 3  | DESPESAS CORRENTES         |              |              |              |              |                   |
|   |         |             | 3  | OUTRAS DESPESAS CORRENTES  |              |              | 22.929,94    |              |                   |
|   |         |             |  | APLICAÇÕES DIRETAS         | 3.3.90.00.00 | 22.929,94    |              |              |                   |
| <b>MANUTENÇÃO DAS ATIVIDADES ADMINISTRATIVAS DO NISMI</b>                   |         |             |  |                            |              |              |              |              |                   |
| 3   | 1       |             | 10.122.9010.2902.0000  |                            |              |              | 29.044,59    | 29.044,59    | 29.044,59         |
|   |         |             | 3  | DESPESAS CORRENTES         |              |              |              |              |                   |
|   |         |             | 1  | PESSOAL E ENCARGOS SOCIAIS |              |              | 8.713,38     |              |                   |
|   |         |             |  | APLICAÇÕES DIRETAS         | 3.1.90.00.00 | 8.713,38     |              |              |                   |
|   |         |             | 3  | OUTRAS DESPESAS CORRENTES  |              |              | 20.331,21    |              |                   |
|   |         |             |  | APLICAÇÕES DIRETAS         | 3.3.90.00.00 | 20.331,21    |              |              |                   |
| <b>CAPACITAÇÃO DOS PROFISSIONAIS DE SAÚDE - NISMI</b>                       |         |             |  |                            |              |              |              |              |                   |
| 3   | 3       |             | 10.122.9010.2903.0000  |                            |              |              | 4.585,99     | 4.585,99     | 4.585,99          |
|   |         |             | 3  | DESPESAS CORRENTES         |              |              |              |              |                   |
|   |         |             | 3  | OUTRAS DESPESAS CORRENTES  |              |              | 4.585,99     |              |                   |
|   |         |             |  | APLICAÇÕES DIRETAS         | 3.3.90.00.00 | 4.585,99     |              |              |                   |
| <b>GESTÃO DOS SERVIÇOS DE SAÚDE DOS ENTES CONSÓRCIADOS PELO NISMI</b>       |         |             |  |                            |              |              |              |              |                   |
| 3   | 3       |             | 10.122.9010.2904.0000  |                            |              |              | 6.181.605,10 | 6.181.605,10 | 6.181.605,10      |
|   |         |             | 3  | DESPESAS CORRENTES         |              |              |              |              |                   |
|   |         |             | 3  | OUTRAS DESPESAS CORRENTES  |              |              | 6.181.605,10 |              |                   |
|   |         |             |  | APLICAÇÕES DIRETAS         | 3.3.90.00.00 | 181.605,10   |              |              |                   |
|   |         |             |  | APLICAÇÕES DIRETAS         | 3.3.90.00.00 | 6.000.000,00 |              |              |                   |
| <b>TOTAL</b>  |         |             |  |                            |              |              |              | 6.240.000,01 |                   |



# Prefeitura Municipal de Tamararé

AV. JOSÉ BEZERRA SOBRINHO - CNPJ:01596018/0001-60

Orçamento Programa - Exercício de 2024

## QUADRO AUXILIAR DE DETALHAMENTO DA DESPESA

Page  
Lei: , Data:



Documento Assinado Digitalmente por: ISAIAS HONORATO DA SILVA MARQUES  
Assinatura: https://eicetec.pe.gov.br/ftp/validar/oc/seam/CodigoDoDocumento:4382920  
Data: 2024-08-20 17:24:11 -6:12b-bea-4382920

| ORGÃO        | UNIDADE | SUB UNIDADE | Proj/Ativ                    | Finalidade   | Categoria    | Detalhada | Total Grupo | Total Categ. | Total F.R. - C.A. |
|--------------|---------|-------------|------------------------------|--|--------------|-----------|-------------|--------------|-------------------|
| 04           | 06      | 03          | 15.452.9030.1903.0000        | CONSÓRCIOS   |              |           |             |              | 221,83            |
|              |         |             | 4 DESPESAS DE CAPIT          |  |              |           |             | 221,83       |                   |
|              |         |             | 4 INVESTIMENTOS              |  |              |           |             | 221,83       |                   |
|              |         |             | APLICAÇÕES DIRETAS           |  | 4.4.90.00.00 | 221,83    |             |              |                   |
|              |         |             | 15.452.9030.1904.0000        | AQUISIÇÃO DE MÓVEIS, MÁQUINAS E EQUIPAMENTOS DIVERSOS PARA O NIIP  |              |           |             |              | 295,77            |
|              |         |             | 4 DESPESAS DE CAPIT          |  |              |           |             | 295,77       |                   |
|              |         |             | 4 INVESTIMENTOS              |  |              |           |             | 295,77       |                   |
|              |         |             | APLICAÇÕES DIRETAS           |  | 4.4.90.00.00 | 295,77    |             |              |                   |
|              |         |             | 15.452.9030.2905.0000        | MANUTENÇÃO DAS ATIVIDADES ADMINISTRATIVAS DO NIIP                  |              |           |             |              | 7.183,10          |
|              |         |             | 3 DESPESAS CORREN            |  |              |           |             | 7.183,10     |                   |
|              |         |             | 1 PESSOAL E ENCARGOS SOCIAIS |  |              |           |             | 2.571,55     |                   |
|              |         |             | APLICAÇÕES DIRETAS           |  | 3.1.90.00.00 | 1.980,00  |             |              |                   |
|              |         |             | APLICAÇÕES DIRETAS           |  | 3.1.90.00.00 | 591,55    |             |              |                   |
|              |         |             | 3 OUTRAS DESPESAS CORRENTES  |  |              |           |             | 4.611,55     |                   |
|              |         |             | APLICAÇÕES DIRETAS           |  | 3.3.90.00.00 | 4.020,00  |             |              |                   |
|              |         |             | APLICAÇÕES DIRETAS           |  | 3.3.90.00.00 | 591,55    |             |              |                   |
|              |         |             | 15.452.9030.2906.0000        | CAPACITAÇÃO DOS PROFISSIONAIS DE ILUMINAÇÃO PÚBLICA - NIIP         |              |           |             |              | 739,44            |
|              |         |             | 3 DESPESAS CORREN            |  |              |           |             | 739,44       |                   |
|              |         |             | 3 OUTRAS DESPESAS CORRENTES  |  |              |           |             | 739,44       |                   |
|              |         |             | APLICAÇÕES DIRETAS           |  | 3.3.90.00.00 | 739,44    |             |              |                   |
|              |         |             | 15.452.9030.2907.0000        | MANUTENÇÃO DOS PARQUES DE ILUMINAÇÃO PÚBLICA DOS CONSÓR. PELO NIIP |              |           |             |              | 67.559,86         |
|              |         |             | 3 DESPESAS CORREN            |  |              |           |             | 67.559,86    |                   |
|              |         |             | 3 OUTRAS DESPESAS CORRENTES  |  |              |           |             | 67.559,86    |                   |
|              |         |             | APLICAÇÕES DIRETAS           |  | 3.3.90.00.00 | 67.559,86 |             |              |                   |
| <b>TOTAL</b> |         |             |                              |  |              |           |             |              | <b>76.000,00</b>  |



**Prefeitura Municipal de Tamararé**

AV. JOSÉ BEZERRA SOBRINHO - CNPJ:01596018/0001-60

Orçamento Programa - Exercício de 2024

**QUADRO AUXILIAR DE DETALHAMENTO DA DESPESA**



Page  
Lei: , Data

Documento Assinado Digitalmente por: ISAÍAS HONORATO DA SILVA MARQUES  
Assinado em: 2024/07/15 10:43:29  
URL para verificar a validade do documento: [https://epec.tce.pe.gov.br/portal/validar\\_documento.asp?codigo\\_documento=4c1b9dce-c122-4d16-a12b-bca0-4382920](https://epec.tce.pe.gov.br/portal/validar_documento.asp?codigo_documento=4c1b9dce-c122-4d16-a12b-bca0-4382920)

| ORGÃO   | UNIDADE | SUB UNIDADE | Proj/Ativ             | Finalidade | Categoria    | Detalhada | Total Grupo | Total Categ. | Total F.R. - C.A. |
|---|---------|-------------|-----------------------|------------|--------------|-----------|-------------|--------------|-------------------|
| 04  | 06      | 06          | 12.122.9060.1907.0000 |            |              |           |             |              | 415,84            |
| AQUISIÇÃO DE MÓVEIS, MÁQUINAS E EQUIPAMENTOS DIVERSOS PARA O NIDE |         |             |                       |            |              |           |             |              |                   |
| 4 DESPESAS DE CAPIT   |         |             |                       |            |              |           |             | 415,84       |                   |
| 4 INVESTIMENTOS   |         |             |                       |            |              |           | 415,84      |              |                   |
| APLICAÇÕES DIRETAS  |         |             |                       |            | 4.4.90.00.00 | 415,84    |             |              |                   |
| MANUTENÇÃO DAS ATIVIDADES ADMINISTRATIVAS DO NIDE                 |         |             | 12.122.9060.2915.0000 |            |              |           |             |              | 8.287,13          |
| 3 DESPESAS CORREN   |         |             |                       |            |              |           |             | 8.287,13     |                   |
| 1 PESSOAL E ENCARGOS SOCIAIS                                      |         |             |                       |            |              |           | 2.647,53    |              |                   |
| APLICAÇÕES DIRETAS  |         |             |                       |            | 3.1.90.00.00 | 1.400,00  |             |              |                   |
| APLICAÇÕES DIRETAS  |         |             |                       |            | 3.1.90.00.00 | 1.247,53  |             |              |                   |
| 3 OUTRAS DESPESAS CORRENTES                                       |         |             |                       |            |              |           | 5.639,60    |              |                   |
| APLICAÇÕES DIRETAS  |         |             |                       |            | 3.3.90.00.00 | 4.600,00  |             |              |                   |
| APLICAÇÕES DIRETAS  |         |             |                       |            | 3.3.90.00.00 | 1.039,60  |             |              |                   |
| CAPACITAÇÃO DOS PROFISSIONAIS DA EDUCAÇÃO - NIDE                  |         |             | 12.122.9060.2916.0000 |            |              |           |             |              | 1.039,60          |
| 3 DESPESAS CORREN   |         |             |                       |            |              |           |             | 1.039,60     |                   |
| 3 OUTRAS DESPESAS CORRENTES                                       |         |             |                       |            |              |           | 1.039,60    |              |                   |
| APLICAÇÕES DIRETAS  |         |             |                       |            | 3.3.90.00.00 | 1.039,60  |             |              |                   |
| GESTÃO DOS SERVIÇOS EDUCACIONAIS DOS ENTES CONSÓCIADOS PELO NIDE  |         |             | 12.122.9060.2917.0000 |            |              |           |             |              | 66.257,42         |
| 3 DESPESAS CORREN   |         |             |                       |            |              |           |             | 63.138,61    |                   |
| 3 OUTRAS DESPESAS CORRENTES                                       |         |             |                       |            |              |           | 63.138,61   |              |                   |
| APLICAÇÕES DIRETAS  |         |             |                       |            | 3.3.90.00.00 | 63.138,61 |             |              |                   |
| 4 DESPESAS DE CAPIT   |         |             |                       |            |              |           |             | 3.118,81     |                   |
| 4 INVESTIMENTOS   |         |             |                       |            |              |           | 3.118,81    |              |                   |
| APLICAÇÕES DIRETAS  |         |             |                       |            | 4.4.90.00.00 | 3.118,81  |             |              |                   |
| <b>TOTAL</b>  |         |             |                       |            |              |           |             |              | <b>75.999,99</b>  |

ISAÍAS HONORATO DA SILVA MARQUES  
PREFEITO

JOSAFÁ DE FRANÇA VERCOSA  
SEC. DE ADMINISTRAÇÃO E FINANÇAS





# Prefeitura Municipal de Tamandaré

AV. JOSÉ BEZERRA SOBRINHO - CNPJ:01596018/0001-60

Orçamento Programa - Exercício de 2024

## QDD - Orçamento Criança e Adolescente (OCA)

### Entidade: 3 FUNDO MUNICIPAL DE ASSISTÊNCIA SOCIAL

Função 08 Assistência Social

Subfunção 243 Assistência à Criança e ao Adolescente

Área de atuação 3.4 Assistência Social

Subárea de atuação 3.4.1 Assistência à Criança e ao Adolescente

| Dotação               |                |                       |  | Tipo OCA | Índice de Proporcionalidade (A) | Dotação          |                           |
|-----------------------|----------------|-----------------------|--|----------|---------------------------------|------------------|---------------------------|
| Ficha                 | Cód. Local     | Func. Programática    | Descrição Funcional  |          |                                 | Valor Orçado (B) | Valor Ponderado (C = BxA) |
| Fonte de Rec.         | Cód. Aplicação | Fonte STN             | Categ. Econômica   |          |                                 |                  |                           |
| 98                    | 030302         | 08.243.0803.2050.0000 | MANUTENÇÃO DAS AÇÕES E PROJETOS DE POLÍTICAS PÚBLICAS PARA CRIANÇAS E ADOLESCENTES | NEX      | 0,260858628207278               | 5.000,00         | 1.304,29                  |
| 1 05000 150100001 001 |                | 1.501                 | 3.3.90.00.00   |          |                                 |                  |                           |
| 99                    | 030302         | 08.243.0803.2051.0000 | BLOCO DE PROTEÇÃO SOCIAL BÁSICA  | NEX      | 0,260858628207278               | 57.000,00        | 14.868,94                 |
| 1 00219 166000001 019 |                | 1.660                 | 3.1.90.00.00   |          |                                 |                  |                           |
| 100                   | 030302         | 08.243.0803.2051.0000 | BLOCO DE PROTEÇÃO SOCIAL BÁSICA  | NEX      | 0,260858628207278               | 380.000,00       | 99.126,28                 |
| 1 05000 150100001 001 |                | 1.501                 | 3.1.90.00.00   |          |                                 |                  |                           |
| 101                   | 030302         | 08.243.0803.2051.0000 | BLOCO DE PROTEÇÃO SOCIAL BÁSICA  | NEX      | 0,260858628207278               | 121.000,00       | 31.563,89                 |
| 1 00219 166000001 019 |                | 1.660                 | 3.3.90.00.00   |          |                                 |                  |                           |
| 102                   | 030302         | 08.243.0803.2051.0000 | BLOCO DE PROTEÇÃO SOCIAL BÁSICA  | NEX      | 0,260858628207278               | 131.000,00       | 34.172,48                 |
| 1 05000 150100001 001 |                | 1.501                 | 3.3.90.00.00   |          |                                 |                  |                           |
| 103                   | 030302         | 08.243.0803.2051.0000 | BLOCO DE PROTEÇÃO SOCIAL BÁSICA  | NEX      | 0,260858628207278               | 10.000,00        | 2.608,59                  |
| 1 08182 170100000 082 |                | 1.701                 | 3.3.90.00.00   |          |                                 |                  |                           |
| 104                   | 030302         | 08.243.0803.2126.0000 | MANUTENÇÃO DAS AÇÕES DE PROTEÇÃO SOCIAL DE ALTA COMPLEXIDADE                       | NEX      | 0,260858628207278               | 31.500,00        | 8.217,05                  |
| 1 05000 150100001 001 |                | 1.501                 | 3.3.50.00.00   |          |                                 |                  |                           |
| 105                   | 030302         | 08.243.0803.2126.0000 | MANUTENÇÃO DAS AÇÕES DE PROTEÇÃO SOCIAL DE ALTA COMPLEXIDADE                       | NEX      | 0,260858628207278               | 114.000,00       | 29.737,88                 |
| 1 05000 150100001 001 |                | 1.501                 | 3.3.90.00.00   |          |                                 |                  |                           |
| 106                   | 030302         | 08.243.0803.2134.0000 | MANUTENÇÃO DAS AÇÕES VINCULADAS AO CONSELHO MUNICIPAL DE ASSISTÊNCIA SOCIAL        | NEX      | 0,260858628207278               | 5.000,00         | 1.304,29                  |
| 1 05000 150100001 001 |                | 1.501                 | 3.3.90.00.00   |          |                                 |                  |                           |
| 107                   | 030302         | 08.243.0803.2135.0000 | MANUTENÇÃO DAS AÇÕES VINCULADAS AOS EVENTOS SOCIAIS DE ASSISTÊNCIA SOCIAL          | NEX      | 0,260858628207278               | 5.000,00         | 1.304,29                  |
| 1 05000 150100001 001 |                | 1.501                 | 3.3.90.00.00   |          |                                 |                  |                           |

Documento Assinado Digitalmente por: ISAIAS HONORATO DA SILVA MARQUES





## Prefeitura Municipal de Tamandaré

AV. JOSÉ BEZERRA SOBRINHO - CNPJ:01596018/0001-60

Orçamento Programa - Exercício de 2024

### QDD - Orçamento Criança e Adolescente (OCA)

#### Entidade: 3 FUNDO MUNICIPAL DE ASSISTÊNCIA SOCIAL

**Função** 08 Assistência Social

**Subfunção** 243 Assistência à Criança e ao Adolescente

**Área de atuação** 3.4 Assistência Social

**Subárea de atuação** 3.4.1 Assistência à Criança e ao Adolescente

| Dotação       |                |                    |                     | Tipo OCA                | Índice de Proporcionalidade (A) | Dotação           |                           |
|---------------|----------------|--------------------|---------------------|-------------------------|---------------------------------|-------------------|---------------------------|
| Ficha         | Cód. Local     | Func. Programática | Descrição Funcional |                         |                                 | Valor Orçado (B)  | Valor Ponderado (C = BxA) |
| Fonte de Rec. | Cód. Aplicação | Fonte STN          | Categ. Econômica    |                         |                                 |                   |                           |
|               |                |                    |                     | <b>Total da Subárea</b> |                                 | <b>859.500,00</b> | <b>224.207,98</b>         |

#### Entidade: 7 FUNDO MUNICIPAL DA CRIANÇA E DO ADOLESCENTE

**Função** 08 Assistência Social

**Subfunção** 243 Assistência à Criança e ao Adolescente





## Prefeitura Municipal de Tamandaré

AV. JOSÉ BEZERRA SOBRINHO - CNPJ:01596018/0001-60

Orçamento Programa - Exercício de 2024

### QDD - Orçamento Criança e Adolescente (OCA)

#### Entidade: 7 FUNDO MUNICIPAL DA CRIANÇA E DO ADOLESCENTE

Função 08 Assistência Social

Subfunção 243 Assistência à Criança e ao Adolescente

Área de atuação 3.4 Assistência Social

Subárea de atuação 3.4.1 Assistência à Criança e ao Adolescente

| Dotação                 |                |                       |  | Tipo OCA | Índice de Proporcionalidade (A) | Dotação          |                           |
|-------------------------|----------------|-----------------------|--|----------|---------------------------------|------------------|---------------------------|
| Ficha                   | Cód. Local     | Func. Programática    | Descrição Funcional  |          |                                 | Valor Orçado (B) | Valor Ponderado (C = BxA) |
| Fonte de Rec.           | Cód. Aplicação | Fonte STN             | Categ. Econômica   |          |                                 |                  |                           |
| 274                     | 030700         | 08.243.0807.2057.0000 | APOIO TÉCNICO E ADMINISTRATIVO AO FUNDO MUNICIPAL DE PROMOÇÃO E DEFESA DA CRIANÇA E DO ADOLESCENTE | EX       | 5.000,00                        | 10.000,00        |                           |
| 1 05000 150100001 001   |                | 1.501                 | 3.1.90.00.00   |          |                                 |                  |                           |
| 275                     | 030700         | 08.243.0807.2057.0000 | APOIO TÉCNICO E ADMINISTRATIVO AO FUNDO MUNICIPAL DE PROMOÇÃO E DEFESA DA CRIANÇA E DO ADOLESCENTE | EX       | 5.000,00                        | 10.000,00        |                           |
| 1 05000 150100001 001   |                | 1.501                 | 3.3.90.00.00   |          |                                 |                  |                           |
| 276                     | 030700         | 08.243.0807.2058.0000 | DESENVOLVIMENTO A POLÍTICA DE PROMOÇÃO DE DEFESA DOS DIREITOS DA CRIANÇA E DO ADOLESCENTE          | EX       | 10.000,00                       | 10.000,00        |                           |
| 1 05000 150100001 001   |                | 1.501                 | 3.3.90.00.00   |          |                                 |                  |                           |
| <b>Total da Subárea</b> |                |                       |  |          |                                 | <b>25.000,00</b> | <b>25.000,00</b>          |





**Prefeitura Municipal de Tamandaré**

AV. JOSÉ BEZERRA SOBRINHO - CNPJ:01596018/0001-60

Orçamento Programa - Exercício de 2024

**QDD - Orçamento Criança e Adolescente (OCA)**

---

---

|                    |                   |                   |
|--------------------|-------------------|-------------------|
| <b>Total Geral</b> | <b>884.500,00</b> | <b>249.207,98</b> |
|--------------------|-------------------|-------------------|

---

---

ISAÍAS HONORATO DA SILVA MARQUES  
PREFEITO

---

JOSAFÁ DE FRANÇA VERCOSA  
SEC. DE ADMINISTRAÇÃO E FINANÇAS





**COMPATIBILIDADE DO ORÇAMENTO COM AS METAS FISCAIS DA LDO**

| ESPECIFICAÇÃO                   | LDO 2024           |                 | ORÇAMENTO 2024     |                 | variação (%) |
|---------------------------------|--------------------|-----------------|--------------------|-----------------|--------------|
|                                 | Valor Corrente (a) | Valor Constante | Valor Corrente (b) | Valor Constante |              |
| Receita Total                   | 122.000.000,00     | 117.875.000     | 122.000.000,00     | 117.730.000,00  | 100          |
| Receitas Primárias (I)          | 121.228.000,00     | 117.128.000     | 121.227.000,00     | 116.984.055,00  | 100,00082    |
| Despesa Total                   | 122.000.000,00     | 117.875.000,00  | 122.000.000,00     | 117.730.000,00  | 100          |
| Despesa Primárias (II)          | 116.033.000,00     | 112.109.000,00  | 119.951.900,00     | 115.753.583,50  | 96,73294     |
| Resultado Primário (III)=(I-II) | 5.195.000,00       | 5.019.000,00    | 1.275.100,00       | 1.230.471,50    | 407,41903    |
| Resultado Nominal               | 5.967.000,00       | 5.765.000,00    | 5.967.000,00       | 5.758.155,00    | 100          |
| Dívida Pública Consolidada      | 63.952.000,00      | 61.789.000,00   | 63.952.000,00      | 61.713.680,00   | 100          |
| Dívida Consolidada Líquida      | 62.624.000,00      | 60.506.000,00   | 62.624.000,00      | 60.432.160,00   | 100          |

Cenário macroeconômico considerado:

|                  |      |
|------------------|------|
| VARIÁVEL         | 2024 |
| IPCA ( % anual ) | 3,50 |