

PROJETO LEI COMPLEMENTAR Nº 004/2023

EMENTA: FICA AUTORIZADO O MUNICÍPIO DE TAMANDARÉ A ALIENAR A ÁREA VERDE, LOCALIZADA NA RUA OITO, TAMANDARÉ – PE, COM ÁREA DE 1388,41 m² MEDIANTE LICITAÇÃO E DÁ OUTRAS PROVIDÊNCIAS.

O Prefeito do Município de Tamandaré, Estado de Pernambuco, no uso de suas atribuições legais, encaminha para análise o seguinte projeto de lei:

Art. 1º Fica autorizado o Poder Executivo Municipal a desafetar e alienar, mediante licitação, na modalidade concorrência pública, nos termos do art. 17, I, da Lei Federal nº 8.666, de 21 de junho de 1993, a área descrita no Anexo I desta Lei, que diz respeito a ÁREA VERDE, RUA OITO, TAMANDARÉ – PE, conforme Memorial Descritivo também em anexo.

§ 1º A alienação autorizada no caput será precedida de avaliação a ser realizada por engenheiro civil devidamente inscrito no CREA/PE, especialista em avaliação de imóveis, contratado pela Prefeitura Municipal de Tamandaré.

§ 2º A desafetação e alienação das áreas descritas no caput:

I – Decorre da avaliação administrativa de que a construção de algum equipamento público na referida área não se mostra de interesse público, vez que nos arredores existem diversos empreendimentos particulares e condomínios que já possuem amplas áreas de lazer, bem como pelo fato de que a região, diferentemente da época em que foi aprovado o loteamento da área é ocupada por empreendimentos que em sua maioria não dão acesso à maioria da população municipal;

II – Diante do exposto no inciso I deste artigo, revela-se mais consentâneo com o interesse público realizar a alienação da referida área e reverter o valor arrecadado com a venda para investimentos que beneficiem um número maior de munícipes em diversas áreas.

III – Deverá ter exclusivamente a finalidade de construção de empreendimento imobiliário privado, visando o incremento de acomodações e atividades turísticas no Município, gerando emprego aos munícipes e renda ao erário durante a realização das obras e na operação do empreendimento.



Art. 2º Fica o arrematante, igualmente responsável, por perdas e danos e ações regressivas eventualmente suportados pela Prefeitura Municipal de Tamandaré como consequência do desfazimento da doação realizada por força da Lei Complementar nº 003/2022 de 11 de novembro de 2022, mediante a Lei Complementar 001/2023.

Art. 3º Os recursos oriundos da venda terão por finalidade o investimento na educação, ou seja, na manutenção do desenvolvimento do ensino, na aquisição de materiais ou insumos que visem melhorar a educação no Município, podendo também, serem utilizados para a pavimentação de ruas, aquisição, construção ou reforma de equipamentos públicos e indenizações de edificações para a comunidade, bem como, também podem ser utilizados os recursos na área de saúde do Município.

Parágrafo Único: Tais investimentos previstos no Caput deverão prioritariamente serem destinados ao benefício das comunidades municipais de baixa renda, bem como os alunos da Rede Pública Municipal de Ensino do Município de Tamandaré.

Art. 4º Esta Lei entra em vigor na data de sua publicação.

Tamandaré/PE, 16 de junho de 2023

ISAIAS HONORATO	Assinado de forma
DA SILVA	digital por ISAIAS
MARQUES:039218	HONORATO DA SILVA
82443	MARQUES:0392188244
	3

Isaias Honorato Da Silva Marques
Prefeito do Município de Tamandaré/PE

MEMORIAL DESCRITIVO

Imóvel: ÁREA VERDE SITUADA NA RUA LUIZ GONZAGA DA SILVA,
INSERIDA NO LOTEAMENTO NORBERTO, SITUADO NESTE MUNICÍPIO DE
TAMANDARÉ - PE

Proprietário: PREFEITURA MUNICIPAL DE TAMANDARÉ

Município: TAMANDARÉ - PE

Comarca: TAMANDARÉ - PE

UF: PERNAMBUCO

Área: 1.388,41m²

Perímetro: 153,37m

Inicia-se a descrição deste perímetro no vértice **P-01**, de coordenadas **N 9032598,264m.** e **E 270236,239 m.**, segue com azimute de **107°26'37"** e distância de **36,15 m**, confrontando neste trecho com Edificações existentes, até o vértice **P-02**, de coordenadas **N 9032587,427 m.** e **E 270270,728 m**, deste, segue com azimute de **203°51'15"** e distância de **47,72 m**, confrontando neste trecho com Edificações existentes, até o vértice **P-03**, de coordenadas **N 9032543,780 m** e **E 270251,428 m**, deste, segue com azimute de **294°01'33"** e distância de **24,38 m**, confrontando neste trecho com Edificações existentes, até o vértice **P-04**, de coordenadas **N 9032553,705 m.** e **E 270229,163 m**; deste, segue com azimute de **9°01'24"** e distância de **45,12 m**, confrontando neste trecho com Rua Luiz Gonzaga da Silva, até o vértice **P-01**, ponto inicial da descrição deste perímetro, referenciadas ao Sistema Geodésico Brasileiro, tendo como o Datum o SIRGAS 2000, FUSO 25S. Todos os azimutes e distâncias, áreas e perímetros foram calculados no plano de projeção UTM.

Tamandaré, 12 de maio de 2023.

Jonneke Cardoso Farias de Araújo
Secretária de Infraestrutura
Prefeitura Municipal de Tamandaré - PE
Mat. 1182467-2

N 9032624.639 m

N 9032574.639 m

270250,140 m

N 9032524.639 m



Tabela de Coordenadas - Azimutes - Distâncias

Ponto	Azimute	Distância(m)	X(m)	Y(m)
P-01 - P-02	107°26'37"	36,15	270236,239	9032598,264
P-02 - P-03	203°51'15"	47,72	270270,728	9032587,427
P-03 - P-04	294°01'33"	24,38	270251,428	9032543,780
P-04 - P-01	9°01'24"	45,12	270229,163	9032553,705

Area m2.	Area Ha.	Area Alq.	Perímetro m.
1388,4155	0,1388	0,0574	153,37

CONVENÇÕES

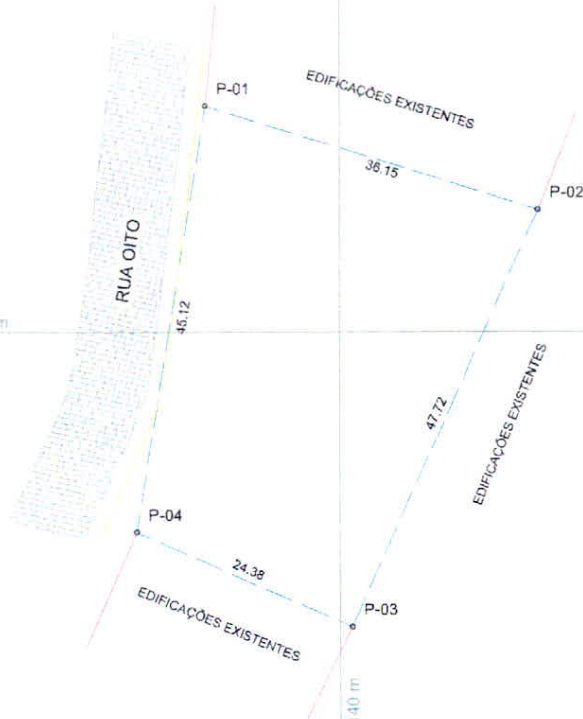
PLANTA

- CALÇAMENTO
- LIMITE DE PROPRIEDADE
- CONFRONTANTES
- CALÇADA



PROPRIETÁRIO: **PREFEITURA MUNICIPAL DE TAMANDARÉ**

LOCALIZAÇÃO: **ÁREA VERDE, RUA OITO, TAMANDARÉ - PE**

ESCALA: **1/500**

DATA: **12/05/2023** FOLHA: **ÚNICA**

DESCRIÇÃO: **LEVANTAMENTO PLANIMÉTRICO**

LOCAL: **TAMANDARÉ - PE**

ÁREA: **1388,41 m²** PERÍMETRO: **153,37 m**

TOPOGRÁFO: **ERALDO BRAZ** EXECUTADO POR:

QTT: **0307145/1407**

RESP. TÉCNICO: _____ DESENHO: _____

Desenho: PREFEITURA MUNICIPAL DE TAMANDARÉ
 Por: PREFEITURA MUNICIPAL DE TAMANDARÉ
 Data: 12/05/2023