



LEI Nº 706, DE 02 DE DEZEMBRO DE 2024.

Estima a receita e fixa a despesa do Orçamento do Município para o exercício financeiro de 2025.

O Prefeito do Município de Tamandaré, Estado de Pernambuco, no uso de suas atribuições constitucionais legais, FAZ SABER que a Câmara de Municipal de Vereadores aprovou e EU sanciono a seguinte Lei:

**CAPITULO I
DAS DISPOSIÇÕES PRELIMINARES**

Art. 1º. Esta Lei estima a receita e fixa a despesa do Município para o exercício financeiro de 2025, compreendendo, nos termos do art. 165 § 5º da Constituição Federal e da Lei Municipal Nº 601 de 30 de dezembro de 2021, que estabeleceu as diretrizes orçamentárias para 2025:

- I. O Orçamento Fiscal, referente aos Poderes do Município, seus fundos, órgãos e entidades da Administração Pública Municipal direta e indireta;
- II. O Orçamento da Seguridade Social, abrangendo às entidades e órgãos da Administração direta e indireta, incluídos fundos, responsáveis pela saúde e assistência social.

**CAPITULO II
DOS ORÇAMENTOS FISCAIS E SEGURIDADE SOCIAL
Seção I
Da Estimativa Receita**

Art. 2º. A receita total estimada nos orçamentos fiscal e da seguridade social é de R\$ 146.374.000,00 (cento e quarenta e seis milhões, trezentos e setenta e quatro mil reais), assim distribuída:

CODIGO		PREVISTO
11	IMPOSTOS, TAXAS E CONTRIBUIÇÕES DE MELHORIA	40.946.000,00
12	CONTRIBUIÇÕES	4.709.000,00
13	RECEITA PATRIMONIAL	644.000,00
17	TRANSFERENCIAS CORRENTES	98.275.000,00
19	OUTRAS RECEITAS CORRENTES	156.000,00
24	TRANSFERÊNCIAS DE CAPITAL	1.644.000,00
99	RECURSOS ARRECADADOS EM EXERCÍCIOS ANTERIORES	
TOTAL		146.374.000,00



Art. 3º. A receita orçada será realizada mediante a arrecadação dos tributos e demais receitas correntes e de capital, na forma da legislação em vigor, discriminada no Anexo 02 da Lei 4.320/64.

Seção II Da Fixação da Despesa

Art. 4º. A Despesa total fixada nos Orçamentos Fiscal e da Seguridade Social, equivalente ao total da Receita, é fixada por função, Poderes e Órgãos, em R\$ 146.374.000,00 (cento e quarenta e seis milhões, trezentos e setenta e quatro mil reais), e desdobrada nos termos da Lei de Diretrizes Orçamentárias em:

FUNÇÃO		DOTAÇÃO
01	Legislativa	8.225.000,00
04	Administração	20.452.100,00
08	Assistência Social	6.917.780,00
10	Saúde	35.610.000,00
12	Educação	48.773.790,00
13	Cultura	4.574.000,00
15	Urbanismo	16.184.075,00
16	Habitação	20.000,00
17	Saneamento	40.000,00
18	Gestão Ambiental	1.663.255,00
20	Agricultura	1.780.000,00
26	Transporte	476.000,00
27	Desporto e Lazer	210.000,00
99	Reserva de Contingência	1.448.000,00
TOTAL		146.374.000,00

- I. Orçamento Fiscal: R\$ 103.846.220,00 (cento e três milhões, oitocentos e quarenta e seis mil e duzentos e vinte reais);
- II. Orçamento da Seguridade Social, no valor de R\$ 42.527.780,00 (quarenta e dois milhões, quinhentos e vinte sete mil e setecentos e oitenta reais):
 - a. R\$ 35.610.000,00 (trinta e cinco milhões, seiscentos e dez mil reais) compreende despesas com saúde;
 - b. R\$ 6.917.780,00 (seis milhões, novecentos e dezessete mil e setecentos e oitenta reais) são despesas com assistência social.

Art. 5º - A Despesa Total, fixada por Funções, Subfunções, Projetos, Atividades e Operações dos Poderes e Órgãos, está discriminada nos Anexos 06 a 09 desta Lei, consoante disposições da Lei Federal nº. 4.320/64 e regulamentações específicas.

Art. 6º. As categorias econômicas e despesas por grupo estão demonstradas de forma analítica, individualizada por órgão, no Anexo 02 e consolidadas no Resumo da Natureza da Despesa.



**CAPITULO III
DAS AUTORIZAÇÕES
Seção Única**

Da Adequação Orçamentária e dos Créditos Adicionais Suplementares

Art. 7º. Fica o Poder Executivo autorizado, durante o exercício de 2025, a abrir créditos adicionais suplementares, mediante decreto, até o limite correspondente a 30% (trinta por cento) do total da despesa fixada na presente Lei, nos termos dos arts. 7º e 43º da Lei Federal nº 4.320 de 17 de março de 1964, com finalidade de: atender insuficiência de dotações estabelecidas na presente Lei em créditos adicionais; inserir categoria econômica, grupo de natureza de despesa, modalidade de aplicação e fonte de recursos na programação de cada ação (projeto, atividade e operação especial).

Art. 8º. Nas autorizações e aberturas de créditos adicionais, além dos recursos indicados no § 1º do art. 43 da Lei nº 4.320 de 17 de março de 1964, para cobertura das respectivas despesas, considerar-se-ão os resultados de convênios celebrados ou reativados e não computados na receita prevista na Lei Orçamentária Anual de 2025.

Art. 9º. Os créditos adicionais suplementares que se destinarem ao reforço das dotações do grupo de pessoal e encargos sociais e fontes de recursos dos órgãos e entidades da administração indireta, inclusive fundos serão abertos através de decreto do Poder Executivo não tendo vinculação ao percentual disposto no art. 7º desta Lei.

Art. 10. Os créditos adicionais suplementares que apresentarem como fontes de financiamento recursos provenientes de convênios a fundo perdido, operações de crédito e transferências voluntárias e recursos provenientes de excesso de arrecadação, ou superávit financeiro, até o limite do total apurado, individualizado por fontes de recursos, observada a vinculação de que trata o parágrafo único do art. 8º da Lei Complementar nº 101, de 04 de maio de 2000, serão abertos através de decreto do Poder Executivo.

Art. 11. Para efeito da execução orçamentária, o remanejamento e a inclusão das modalidades em cada grupo de natureza de despesa de ações constantes da presente Lei e de créditos adicionais, serão efetuados mediante registro contábil diretamente no sistema de execução financeira do orçamento, independentemente de formalização legal específica.

Art. 12. Os ajustes entre categoria econômica, grupo de natureza de despesa, modalidade de aplicação e fonte de recursos de dotações constantes de uma mesma ação, aprovados na Lei Orçamentária e em seus créditos adicionais, serão formalizados através de Portaria da Secretaria da Fazenda e/ou da Administração, por não constituírem mudança de categoria de programação, na forma do art. 167, inciso VI da Constituição Federal de 1988.

Art. 13. O Poder Executivo poderá, mediante decreto, transpor, remanejar, transferir ou utilizar, total ou parcialmente, as dotações orçamentárias aprovadas nesta Lei em

seus créditos adicionais em decorrência da extinção, transformação, transferência, incorporação ou desmembramento de órgãos e entidades, bem como de alterações de suas competências ou atribuições, mantida a estrutura programática, expressa por categoria de programação.

Art. 14. Para cumprimento do § 2º do art. 167 da Constituição Federal, os créditos especiais e extraordinários autorizados nos últimos quatro meses de 2024, reabertos no exercício de 2025, poderão ter a classificação orçamentária ajustada para compatibilizar com o orçamento vigente, não sendo computados nos limites estabelecidos no inciso I do art. 7º da presente Lei.

Art. 15 - A presente Lei entra em vigor na data de sua publicação, contando-se seus efeitos a partir do dia 02 janeiro de 2025.

Art. 16 - Revogam-se as disposições em contrário.

Tamandaré, 02 de dezembro de 2024.



Isaias Honorato da Silva Marques
Prefeito do Município de Tamandaré



Prefeitura Municipal de Tamararé

AV. JOSÉ BEZERRA SOBRINHO

01596018/0001-60

Exercício: 2025

RECEITA PREVISTA

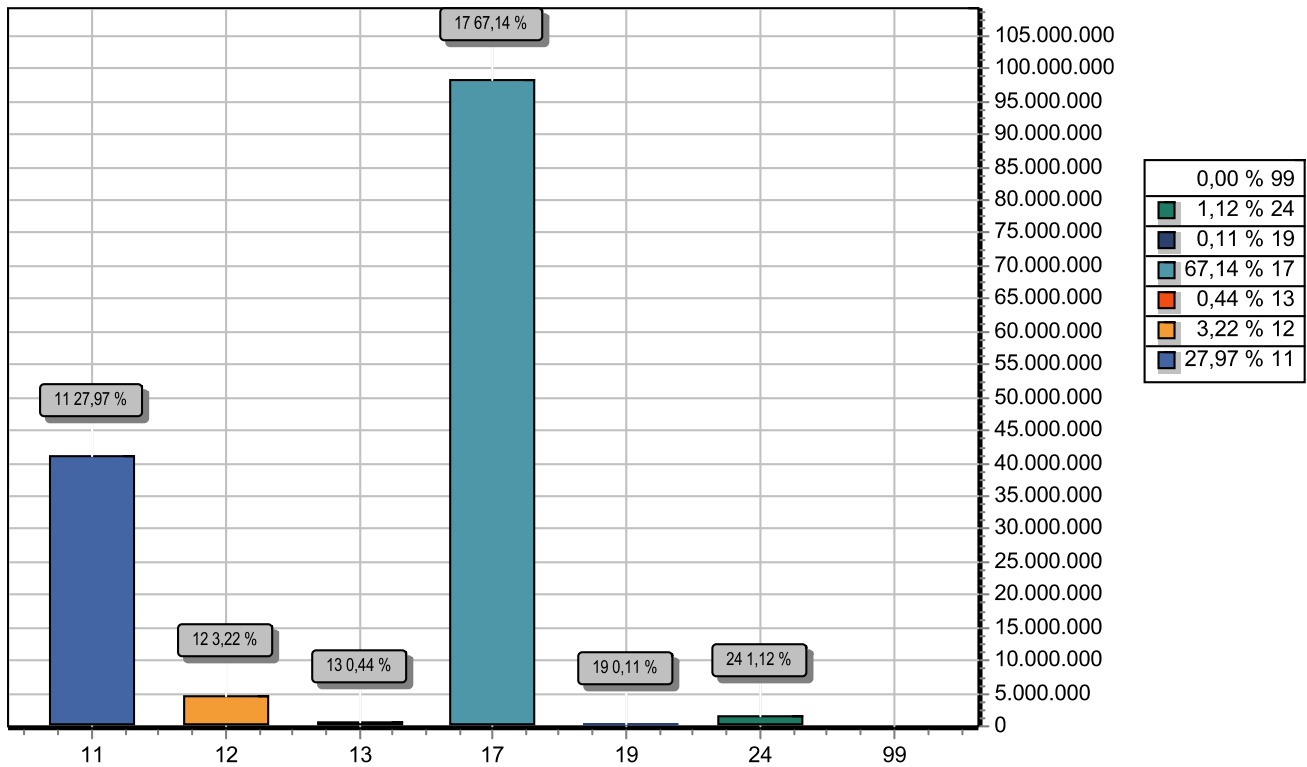

CODIGO		PREVISTO
11	IMPOSTOS, TAXAS E CONTRIBUIÇÕES DE MELHORIA	40.946.000,00
12	CONTRIBUIÇÕES	4.709.000,00
13	RECEITA PATRIMONIAL	644.000,00
17	TRANSFERENCIAS CORRENTES	98.275.000,00
19	OUTRAS RECEITAS CORRENTES	156.000,00
24	TRANSFERÊNCIAS DE CAPITAL	1.644.000,00
99	RECURSOS ARRECADADOS EM EXERCÍCIOS ANTERIORES	
TOTAL		146.374.000,00



Prefeitura Municipal de Tamandaré

AV. JOSÉ BEZERRA SOBRINHO

01596018/0001-60

Exercício: 2025

DESPESA ORÇADA POR FUNÇÃO

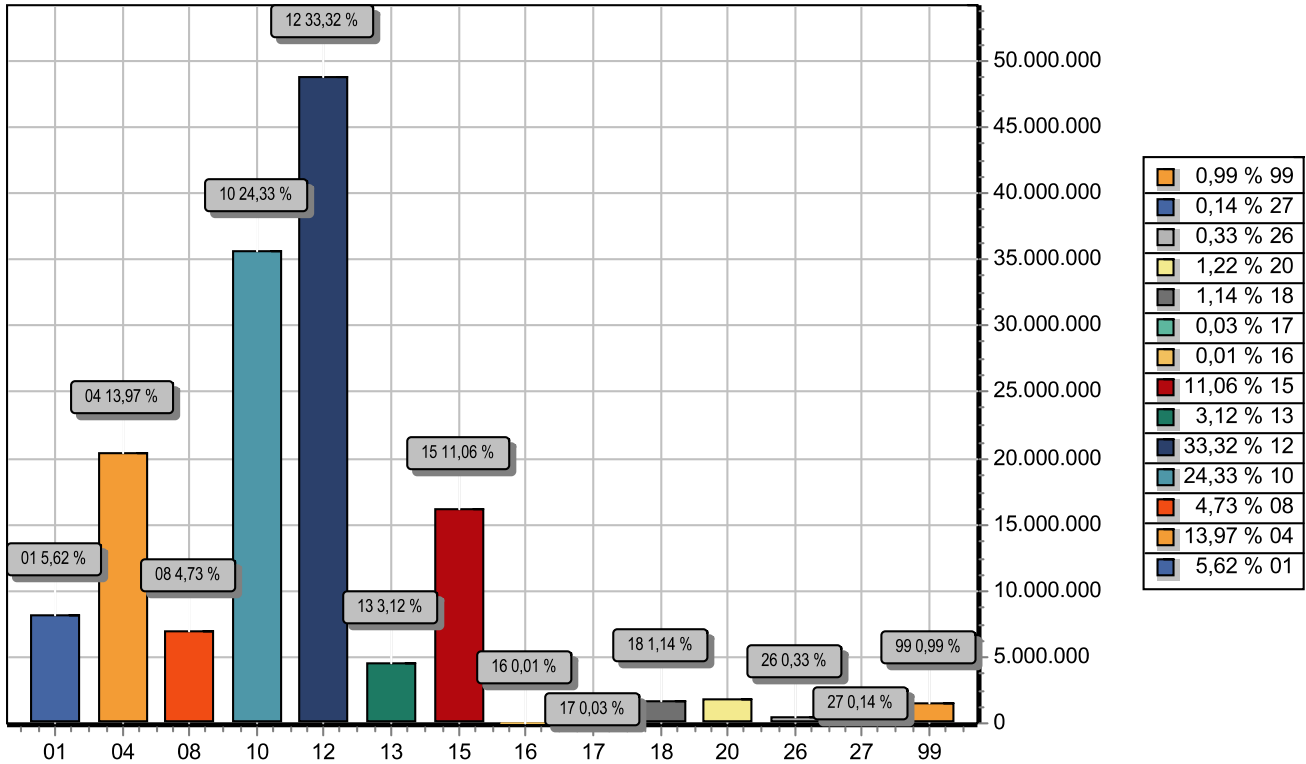

FUNÇÃO	DOTAÇÃO
01 Legislativa	8.225.000,00
04 Administração	20.452.100,00
08 Assistência Social	6.917.780,00
10 Saúde	35.610.000,00
12 Educação	48.773.790,00
13 Cultura	4.574.000,00
15 Urbanismo	16.184.075,00
16 Habitação	20.000,00
17 Saneamento	40.000,00
18 Gestão Ambiental	1.663.255,00
20 Agricultura	1.780.000,00
26 Transporte	476.000,00
27 Desporto e Lazer	210.000,00
99 Reserva de Contingência	1.448.000,00
TOTAL	146.374.000,00



Prefeitura Municipal de Tamandaré

AV. JOSÉ BEZERRA SOBRINHO

01596018/0001-60

Exercício: 2025

DESPESA ORÇADA POR GRUPO

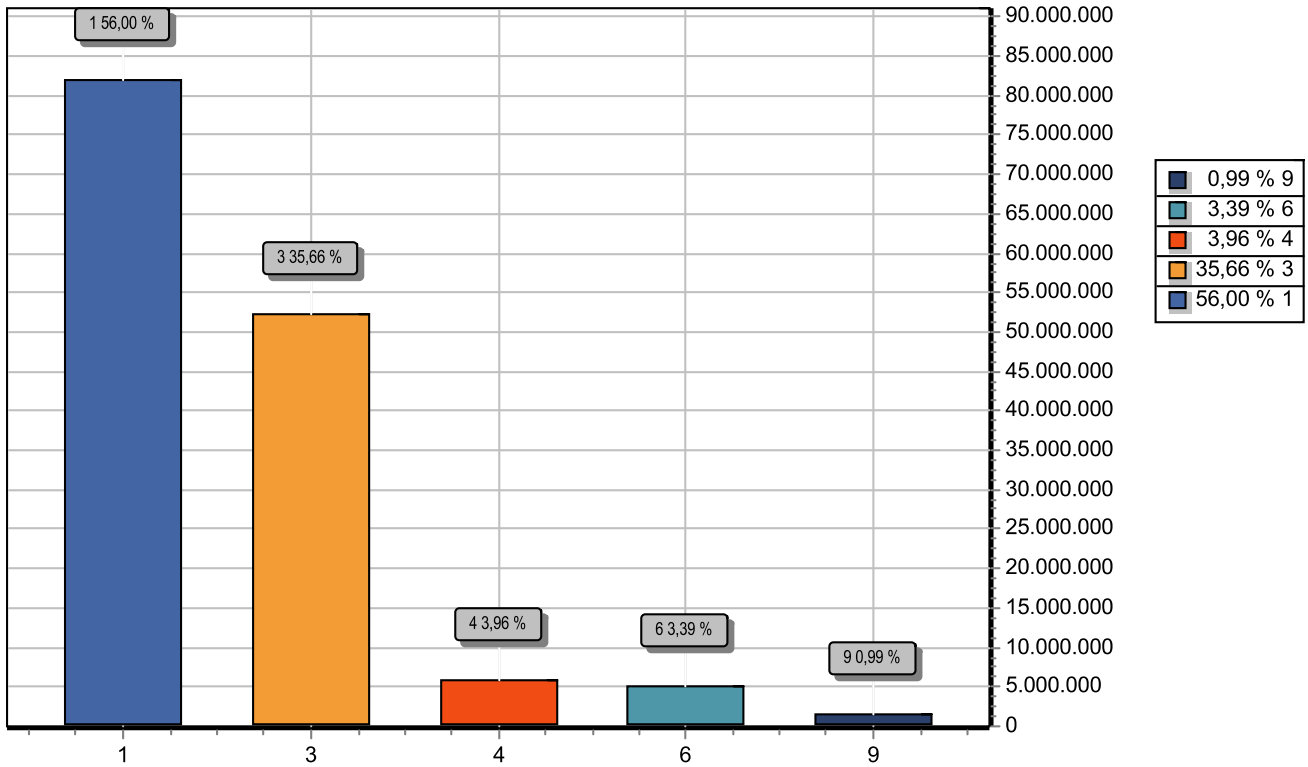

GRUPO		DOTAÇÃO
1	PESSOAL E ENCARGOS SOCIAIS	81.975.414,00
3	OUTRAS DESPESAS CORRENTES	52.193.036,00
4	INVESTIMENTOS	5.794.550,00
6	AMORTIZAÇÃO DA DÍVIDA	4.963.000,00
9	RESERVA DE CONTINGÊNCIA	1.448.000,00
TOTAL		146.374.000,00



Prefeitura Municipal de Tamandaré

AV. JOSÉ BEZERRA SOBRINHO - CNPJ:01596018/0001-60

Orçamento Programa - Exercício de 2025

TABELA EXPLICATIVA - LEGISLAÇÃO DA RECEITA

(Inc. III, § 1º, Art.2º)

Página 1

Codigo	Discriminação	Legislacao
1000.00.0.0.00	RECEITAS CORRENTES.	
1100.00.0.0.00	IMPOSTOS, TAXAS E CONTRIBUIÇÕES DE MELHORIA	
1110.00.0.0.00	IMPOSTOS	
1112.00.0.0.00	IMPOSTOS SOBRE O PATRIMÔNIO	
1112.50.0.0.00	IMPOSTO SOBRE A PROPRIEDADE PREDIAL E TERRITORIAL URBANA	
1112.50.0.1.00	IPTU - PRINCIPAL	
1112.50.0.1.01	IPTU - PRINCIPAL	Constituição Federal (CF), art. 156, I; Lei Federal nº 5.172, de 25 de outubro de 1966 (CTN), art. 32; e Código Tributário Municipal (CTM).
1112.50.0.1.02	IPTU - SAÚDE	Constituição Federal (CF), art. 156, I; Lei Federal nº 5.172, de 25 de outubro de 1966 (CTN), art. 32; e Código Tributário Municipal (CTM).
1112.50.0.1.03	IPTU - EDUCAÇÃO	Constituição Federal (CF), art. 156, I; Lei Federal nº 5.172, de 25 de outubro de 1966 (CTN), art. 32; e Código Tributário Municipal (CTM).
1112.50.0.2.00	IPTU - MULTAS E JUROS	Vide código de receita principal.
1112.50.0.3.00	IPTU - DIVIDA ATIVA	
1112.50.0.3.01	IPTU - DÍVIDA ATIVA - PRINCIPAL	Vide código de receita principal.
1112.50.0.3.02	IPTU - DÍVIDA ATIVA - SAÚDE	Vide código de receita principal.
1112.50.0.3.03	IPTU - DÍVIDA ATIVA - EDUCAÇÃO	Vide código de receita principal.
1112.53.0.0.00	ITBI-"INTER VIVOS"	
1112.53.0.1.00	ITBI-"INTER VIVOS"-PRINCIPAL	
1112.53.0.1.01	ITBI - PRINCIPAL	Constituição Federal (CF), art. 156, II; Lei Federal nº5.172, de 25 de outubro de 1966 (CTN), art. 35; e Código Tributário Municipal (CTM).
1112.53.0.1.02	ITBI - SAÚDE	Constituição Federal (CF), art. 156, II; Lei Federal nº5.172, de 25 de outubro de 1966 (CTN), art. 35; e Código Tributário Municipal (CTM).
1112.53.0.1.03	ITBI - EDUCAÇÃO	Constituição Federal (CF), art. 156, II; Lei Federal nº5.172, de 25 de outubro de 1966 (CTN), art. 35; e Código Tributário Municipal (CTM).
1112.53.0.3.00	ITBI-"INTER VIVOS"- DIVIDA ATIVA	
1112.53.0.3.01	ITBI - DÍVIDA ATIVA	Constituição Federal (CF), art. 156, II; Lei Federal nº5.172,



Prefeitura Municipal de Tamandaré

AV. JOSÉ BEZERRA SOBRINHO - CNPJ:01596018/0001-60

Orçamento Programa - Exercício de 2025

TABELA EXPLICATIVA - LEGISLAÇÃO DA RECEITA

(Inc. III, § 1º, Art.2º)

Página 2

Codigo	Discriminação	Legislacao
		de 25 de outubro de 1966 (CTN), art. 35; e Código Tributário Municipal (CTM).
1113.00.0.0.00	IMPOSTOS SOBRE A RENDA E PROVENTOS DE QUALQUER NATUREZA	
1113.03.0.0.00	IMPOSTO SOBRE A RENDA - RETIDO NA FONTE	
1113.03.1.0.00	IMPOSTO SOBRE A RENDA - RETIDO NA FONTE - TRABALHO	
1113.03.1.1.00	IRRF-TRABALHO-PRINCIPAL	
1113.03.1.1.01	IMPOSTO SOBRE A RENDA - RETIDO NA FONTE - PRINCIPAL	Constituição Federal, art. 158, I; Decreto no 3.000, de 26 de março de 1999; Lei no 8.981, de 20 de janeiro de 1995; Lei no 11.119, de 25 de maio de 2005; Lei no 11.311, de 13 de junho de 2006; Lei 11.482, de 31 de maio de 2007; e Medida Provisória n
1113.03.1.1.02	IMPOSTO SOBRE A RENDA - RETIDO NA FONTE - SAÚDE	Constituição Federal, art. 158, I; Decreto no 3.000, de 26 de março de 1999; Lei no 8.981, de 20 de janeiro de 1995; Lei no 11.119, de 25 de maio de 2005; Lei no 11.311, de 13 de junho de 2006; Lei 11.482, de 31 de maio de 2007; e Medida Provisória n
1113.03.1.1.03	IMPOSTO SOBRE A RENDA - RETIDO NA FONTE - EDUCAÇÃO	Constituição Federal, art. 158, I; Decreto no 3.000, de 26 de março de 1999; Lei no 8.981, de 20 de janeiro de 1995; Lei no 11.119, de 25 de maio de 2005; Lei no 11.311, de 13 de junho de 2006; Lei 11.482, de 31 de maio de 2007; e Medida Provisória n
1113.03.1.2.00	IRRF-TRABALHO-MULTAS E JUROS	Constituição Federal, art. 158, I; Decreto no 3.000, de 26 de março de 1999; Lei no 8.981, de 20 de janeiro de 1995; Lei no 11.119, de 25 de maio de 2005; Lei no 11.311, de 13 de junho de 2006; Lei 11.482, de 31 de maio de 2007; e Medida Provisória n
1113.03.1.3.00	IRRF-TRABALHO- DIVIDA ATIVA	Constituição Federal, art. 158, I; Decreto no 3.000, de 26 de março de 1999; Lei no 8.981, de 20 de janeiro de 1995; Lei no 11.119, de 25 de maio de 2005; Lei no 11.311, de 13 de junho de 2006; Lei 11.482, de 31 de maio de 2007; e Medida Provisória n
1113.03.4.0.00	IRRF- OUTROS RENDIMENTOS	
1113.03.4.1.00	IRRF- OUTROS RENDIMENTOS-PRINCIPAL	Constituição Federal, art. 158, I; e Decreto no 3.000, de 26 de março de 1999.
1114.00.0.0.00	IMPOSTO PRODUÇÃO CIRCULAÇÃO MERCADORIAS SERVIÇOS	
1114.51.0.0.00	IMPOSTOS SOBRE SERVIÇOS	
1114.51.1.0.00	IMPOSTO SOBRE SERVIÇOS DE QUALQUER NATUREZA - ISSQN	
1114.51.1.1.00	ISSQN - PRINCIPAL	
1114.51.1.1.01	ISS - PRINCIPAL	Constituição Federal (CF), art. 156, III; Lei Complementar nº 116, de 31 de julho de 2006; e Código Tributário Municipal (CTM).



Prefeitura Municipal de Tamandaré

AV. JOSÉ BEZERRA SOBRINHO - CNPJ:01596018/0001-60

Orçamento Programa - Exercício de 2025

TABELA EXPLICATIVA - LEGISLAÇÃO DA RECEITA

(Inc. III, § 1º, Art.2º)

Página 3

Codigo	Discriminação	Legislacao
1114.51.1.1.02	ISS - SAÚDE	Constituição Federal (CF), art. 156, III; Lei Complementar nº 116, de 31 de julho de 2006; e Código Tributário Municipal (CTM).
1114.51.1.1.03	ISS - EDUCAÇÃO	Constituição Federal (CF), art. 156, III; Lei Complementar nº 116, de 31 de julho de 2006; e Código Tributário Municipal (CTM).
1114.51.1.1.04	SIMPLES NACIONAL - PRINCIPAL	Constituição Federal (CF), art. 156, III; Lei Complementar nº 116, de 31 de julho de 2006; e Código Tributário Municipal (CTM).
1114.51.1.1.05	SIMPLES NACIONAL - SAÚDE	Vide código de receita principal.
1114.51.1.1.06	SIMPLES NACIONAL - EDUCAÇÃO	Vide código de receita principal.
1114.51.1.2.00	ISSQN -MULTAS E JUROS	Vide código de receita principal.
1114.51.1.3.00	ISSQN - DIVIDA ATIVA	Vide código de receita principal.
1120.00.0.0.00	TAXAS	
1121.00.0.0.00	TAXAS PELO EXERCÍCIO DO PODER DE POLÍCIA	
1121.01.0.0.00	TAXAS DE INSPEÇÃO, CONTROLE E FISCALIZAÇÃO	
1121.01.0.1.00	TAXAS DE INSPEÇÃO, CONTROLE E FISCALIZAÇÃO - PRINCIPAL	
1121.01.0.1.01	Taxa de Licença de Locação e Funcionamento	Código Tributário Municipal
1121.01.0.1.02	Taxas de Licença de Construção Civil e Projetos	Código Tributário Municipal
1121.01.0.1.03	Taxas de Licenças Diversas	Código Tributário Municipal
1121.01.0.1.04	Taxas de Exerc. de Lot. Desemb. Rememb. e Arruamento	Código Tributário Municipal
1121.01.0.1.05	Taxas de Licença para Ocupação de Áreas Publicas	Código Tributário Municipal
1121.01.0.1.99	Outras Taxas	Código Tributário Municipal
1121.04.0.0.00	TAXA DE CONTROLE E FISCALIZAÇÃO AMBIENTAL	
1121.04.0.1.00	TAXA DE CONTROLE E FISCALIZAÇÃO AMBIENTAL - PRINCIPAL	Código Tributário Municipal
1121.50.0.0.00	TAXA DE FISCALIZAÇÃO DE VIGILÂNCIA SANITÁRIA	
1121.50.0.1.00	TAXA DE FISCALIZAÇÃO DE VIGILÂNCIA SANITÁRIA - PRINCIPAL	Código Tributário Municipal
1122.00.0.0.00	TAXAS PELA PRESTAÇÃO DE SERVIÇOS	



Prefeitura Municipal de Tamandaré

AV. JOSÉ BEZERRA SOBRINHO - CNPJ:01596018/0001-60

Orçamento Programa - Exercício de 2025

TABELA EXPLICATIVA - LEGISLAÇÃO DA RECEITA

(Inc. III, § 1º, Art.2º)

Página 4

Codigo	Discriminação	Legislacao
1122.01.0.0.00	TAXAS PELA PRESTAÇÃO DE SERVIÇOS EM GERAL	
1122.01.0.1.00	TAXAS PELA PRESTAÇÃO DE SERVIÇOS EM GERAL - PRINCIPAL	
1122.01.0.1.01	Taxas de Expediente	Código Tributário Municipal
1122.01.0.1.05	Taxas de Cemitério	Código Tributário Municipal
1122.01.0.1.06	Taxas de Limpeza Pública	Código Tributário Municipal
1122.01.0.1.10	Outras Taxas	Código Tributário Municipal
1200.00.0.0.00	CONTRIBUIÇÕES	
1240.00.0.0.00	CONTRIBUIÇÃO PARA O CUSTEIO DO SERVIÇO DE ILUMINAÇÃO PÚBLICA	
1241.00.0.0.00	CONTRIBUIÇÃO PARA O CUSTEIO DO SERVIÇO DE ILUMINAÇÃO PÚBLICA	
1241.50.0.0.00	CONTRIBUIÇÃO PARA O CUSTEIO DO SERVIÇO DE ILUMINAÇÃO PÚBLICA	
1241.50.0.1.00	CONTRIB.SERV.ILUMINAÇÃO PÚBLICA-PRINCIPAL	Legislação Específica
1300.00.0.0.00	RECEITA PATRIMONIAL	
1320.00.0.0.00	VALORES MOBILIÁRIOS	
1321.00.0.0.00	JUROS E CORREÇÕES MONETÁRIAS	
1321.01.0.0.00	REMUNERAÇÃO DE DEPÓSITOS BANCÁRIOS	
1321.01.0.1.00	REMUNERAÇÃO DE DEPÓSITOS BANCÁRIOS - PRINCIPAL	
1321.01.0.1.01	REC. REM. DEP, BANCÁRIOS NÃO VINCULADOS PM	Legislação Específica
1321.01.0.1.02	REC. REM. DEP, BANCÁRIOS VINCULADOS CONVÊNIOS PM	Legislação Específica
1321.01.0.1.03	REC. REM. DEP, BANCÁRIOS FUNDEB 70 - EDUCAÇÃO	Legislação Específica
1321.01.0.1.05	REC. REM. DEP, BANCÁRIOS OUTROS FNDE	Legislação Específica
1321.01.0.1.06	REC. REM. DEP, BANCÁRIOS NÃO VINCULADOS EDUCAÇÃO	Legislação Específica
1321.01.0.1.07	REC. REM. DEP, BANCÁRIOS CUSTEIO SUS	Legislação Específica
1321.01.0.1.08	REC. REM. DEP, BANCÁRIOS NÃO VINCULADOS FMS	Legislação Específica
1321.01.0.1.09	REC. REM. DEP, BANCÁRIOS VINCULADOS FNAS	Legislação Específica
1321.01.0.1.10	REC. REM. DEP, BANCÁRIOS NÃO VINCULADOS - FMAS	Legislação Específica
1321.01.0.1.11	REC. REM. DEP, BANCÁRIOS VINCULADOS SAL. EDUCAÇÃO	Legislação Específica
1321.01.0.1.12	REC. REM. DEP, BANCÁRIOS VINCULADOS - PNAE	Legislação Específica



Prefeitura Municipal de Tamandaré

AV. JOSÉ BEZERRA SOBRINHO - CNPJ:01596018/0001-60

Orçamento Programa - Exercício de 2025

TABELA EXPLICATIVA - LEGISLAÇÃO DA RECEITA

(Inc. III, § 1º, Art.2º)

Página 5

Codigo	Discriminação	Legislacao
1321.01.0.1.13	REC. REM. DEP, BANCÁRIOS VINCULADOS - ESTRUTURAÇÃO	Legislação Específica
1321.01.0.1.20	REC. REM. DE DEPÓSITOS BANCÁRIOS - CONVÊNIO FEDERAL	Legislação Específica
1321.01.0.1.21	REMUNERAÇÃO DE DEPÓSITOS BANCÁRIOS - ENFERMAGEM	Legislação Específica
1321.01.0.1.22	FUNDO EST POL SAMU PEFAP	Legislação Específica
1321.01.0.1.23	REMUNERAÇÃO DE DEPÓSITOS BANCÁRIOS - PAULO GUSTAVO 1	Legislação Específica
1321.01.0.1.24	REMUNERAÇÃO DE DEPÓSITOS BANCÁRIOS - PAULO GUSTAVO 2	Legislação Específica
1321.01.0.1.25	REMUNERAÇÃO DE DEPÓSITOS BANCÁRIOS - PAC I	Legislação Específica
1321.01.0.1.26	REMUNERAÇÃO DE DEPÓSITOS BANCÁRIOS - PDDE	Legislação Específica
1321.01.0.1.27	REMUNERAÇÃO DE DEPÓSITOS BANCÁRIOS - VINCU - FMAS - ESTADO	Legislação Específica
1700.00.0.0.00	TRANSFERÊNCIAS CORRENTES	
1710.00.0.0.00	TRANSFERÊNCIAS DA UNIÃO E DE SUAS ENTIDADES	
1711.00.0.0.00	TRANSFERÊNCIAS DECORRENTES DE PARTICIPAÇÃO NA RECEITA DA UNI	
1711.51.0.0.00	COTA-PARTE DO FUNDO DE PARTICIPAÇÃO DOS MUNICÍPIOS - FPM	
1711.51.1.0.00	COTA-PARTE DO FUNDO DE PARTICIPAÇÃO DOS MUNICÍPIOS - COTA ME	
1711.51.1.1.00	COTA-PARTE DO FPM- COTA MENSAL - PRINCIPAL	
1711.51.1.1.01	COTA-PARTE DO FPM MENSAL - PRINCIPAL	Art. 59 I, b, da Constituição Federal
1711.51.1.1.02	COTA-PARTE DO FPM - SAÚDE	Art. 159 I, b, da Constituição Federal
1711.51.1.1.03	COTA-PARTE DO FPM - EDUCAÇÃO	Art. 159 I, b, da Constituição Federal
1711.51.2.0.00	COTA-PARTE DO FUNDO DE PARTICIPAÇÃO DOS MUNICÍPIOS - COTAS E	
1711.51.2.1.00	COTA-PARTE DO FPM- COTAS EXTRAORDINARIAS - PRINCIPAL	
1711.51.2.1.01	COTA-PARTE DO FPM 1% DEZEMBRO - PRINCIPAL	Art. 159 I, b, da Constituição Federal
1711.51.2.1.02	COTA-PARTE DO FPM 1% DEZEMBRO - EDUCAÇÃO	Art. 159 I, b, da Constituição Federal
1711.51.2.1.03	COTA-PARTE DO FPM 1% JULHO- PRINCIPAL	Art. 159 I, b, da Constituição Federal
1711.51.2.1.04	COTA-PARTE DO FPM 1% JULHO - EDUCAÇÃO	Art. 159 I, b, da Constituição Federal
1711.51.2.1.05	COTA-PARTE DO FPM 1% SETEMBRO- PRINCIPAL	Art. 159 I, b, da Constituição Federal



Prefeitura Municipal de Tamandaré

AV. JOSÉ BEZERRA SOBRINHO - CNPJ:01596018/0001-60

Orçamento Programa - Exercício de 2025

TABELA EXPLICATIVA - LEGISLAÇÃO DA RECEITA

(Inc. III, § 1º, Art.2º)

Página 6

Codigo	Discriminação	Legislacao
1711.51.2.1.06	COTA-PARTE DO FPM 1% SETEMBRO- EDUCAÇÃO	Art. 159 I, b, da Constituição Federal
1711.52.0.0.00	COTA-PARTE DO IMPOSTO SOBRE A PROPRIEDADE TERRITORIAL RURAL	
1711.52.0.1.00	COTA-PARTE DO IMP. PROPRIED.TERRIT.RURAL - PRINCIPAL	Art. 159 da CF / Lei nº 11.494/07
1712.00.0.0.00	TRANSF.COMPENS.FINANC.EXPL.RECURSOS NATURAIS	
1712.51.0.0.00	COTA-PARTE COMPENS.FINANC.EXPL.RECURSOS MINERAIS CFEM	
1712.51.0.1.00	CFEM - PRINCIPAL	
1712.51.0.1.01	COTA-PARTE DA COMP. FIN. PELA EXP. DE REC. MINERAIS - CFEM	Art. 20, §1º da CF
1712.52.0.0.00	COTA-PARTE COMPENSAÇÃO FINANCEIRA PRODUÇÃO PETRÓLEO	
1712.52.4.0.00	COTA-PARTE DO FUNDO ESPECIAL DO PETRÓLEO – FEP	
1712.52.4.1.00	COTA - PARTE FEP– PRINCIPAL	Legislação Específica
1713.00.0.0.00	TRANSFERÊNCIAS RECURSOS SISTEMA ÚNICO SAÚDE – SUS	
1713.50.0.0.00	TRANSF.SUS-FUNDO A FUNDO - BLOCO DE MANUTENÇÃO	
1713.50.1.0.00	TRANSF.SUS-FUNDO A FUNDO - BLOCO DE MANUTENÇÃO	
1713.50.1.1.00	TRANS.SUS-BLOCO MANUT.ATEN.PRIMÁRIA-PRINCIPAL	
1713.50.1.1.01	Incentivo para Ações Estratégicas	Leis Federais 8080/90 e 8142 e Decreto 1232/94
1713.50.1.1.02	Agentes Comunitários de Saúde	Art. 198 da CF, Art. 77 do ADCT; Lei Complementar nº 141, de 2012; e Nt Conjunta nº 11, de 2018 /CCONF-SUCON/FNS-MS; art 3º da Portaria MS nº828/2020.
1713.50.1.1.03	Implementação de Políticas para Rede Cegonha	Legislação Específica.
1713.50.1.1.04	Incentivo Financeiro da APS - Desempenho	Legislação Específica.
1713.50.1.1.05	Inc. Financeiro da APS - Capitação Ponderada	Legislação Específica.
1713.50.1.1.06	Programa de Informatização da APS	Legislação Específica.
1713.50.1.1.09	INCREMENTO TEMP. DOS SERVIÇOS DE ATENÇÃO PRIMÁRIA-EMENDA	Legislação Específica.
1713.50.1.1.10	INCETIVO FINANCEIRO A SAUDE BUCAL	Art. 198 da CF, Art. 77 do ADCT;
1713.50.1.1.99	Outros Programas Financeiros Fundo a Fundo - APS	Art. 198 da CF, Art. 77 do ADCT;
1713.50.2.0.00	TRANSF.SUS- BLOCO MANUTENÇÃO-ATENÇÃO ESPECIALIZADA	
1713.50.2.1.00	TRANS.SUS-BLOCO MANUT.ATEN.ESPEC.-PRINCIPAL	

**Prefeitura Municipal de Tamandaré**

AV. JOSÉ BEZERRA SOBRINHO - CNPJ:01596018/0001-60

Orçamento Programa - Exercício de 2025

TABELA EXPLICATIVA - LEGISLAÇÃO DA RECEITA

(Inc. III, § 1º, Art.2º)

Página 7

Codigo	Discriminação	Legislacao
1713.50.2.1.01	Atenção à Saúde da Pop. para Proc. Aten. Especializada	Leis Federais 8080/90 e 8142 e Decreto 1232/94
1713.50.2.1.02	FAEC - Cirurgias Eletivas	Legislação Específica.
1713.50.2.1.03	SAMU 192	Art. 198 da CF, Art. 77 do ADCT; Lei Complementar nº141, de 2012; e Nt Conjunta nº 11, de 2018 /CCONF-SUCON/FNS-MS; art 3º da Portaria MS nº828/2020.
1713.50.2.1.04	INCREMENTO TEMP. DOS SERVIÇOS DO MAC-EMENDA	Legislação Específica.
1713.50.2.1.05	ASS. FIN. COMPL. PISO SALARIAL DOS PROFISSIONAIS DA ENF.	Portaria GM/MS nº 597, de 12 de maio de 2023. Emenda Constitucional nº 127/2022.
1713.50.2.1.99	Outros Programas Fin. Fundo a Fundo Atenç. Especializada	Legislação Específica.
1713.50.3.0.00	TRANSF.SUS- BLOCO MANUTENÇÃO-VIGILÂNCIA EM SAÚDE	
1713.50.3.1.00	TRANS.SUS-BLOCO MANUT-VIGILÂNCIA SAÚDE-PRINCIPAL	
1713.50.3.1.01	Incentivo Financeiro Vigilância em Saúde - Despesas Diversas	Leis Federais 8080/90 e 8142 e Decreto 1232/94
1713.50.3.1.02	Incentivo Financeiro para Ações de Vigilância Sanitária	Art. 198 da CF, Art. 77 do ADCT; Lei Complementar nº141, de 2012; e Nt Conjunta nº 11, de 2018 /CCONF-SUCON/FNS-MS; art 3º da Portaria MS nº828/2020.
1713.50.3.1.03	Assistência Financeira às Ações de Combate a Endemias	Art. 198 da CF, Art. 77 do ADCT; Lei Complementar nº141, de 2012; e Nt Conjunta nº 11, de 2018 /CCONF-SUCON/FNS-MS; art 3º da Portaria MS nº828/2020.
1713.50.3.1.99	Outros Programas Financeiros Fundo a Fundo - Vig. em Saúde	Art. 198 da CF, Art. 77 do ADCT; Lei Complementar nº141, de 2012; e Nt Conjunta nº 11, de 2018 /CCONF-SUCON/FNS-MS; art 3º da Portaria MS nº828/2020.
1713.50.4.0.00	TRANSF.SUS- BLOCO MANUTENÇÃO-ASSISTÊNCIA FARMACÊUTICA	
1713.50.4.1.00	TRANS.SUS- BLOCO MANUT.-ASSIST.FARMAC.-PRINCIPAL	
1713.50.4.1.01	Assistência Farmacêutica e Insumos - Farmácia Básica	Leis Federais 8080/90 e 8142 e Decreto 1232/94
1713.50.5.0.00	TRANSF.SUS- BLOCO MANUTENÇÃO- GESTÃO DO SUS	
1713.50.5.1.00	TRANSFORMAÇÃO DIGITAL NO SUS	Legislação Específica.
1713.51.0.0.00	TRANSF.SUS-FUNDO A FUNDO - BLOCO DE ESTRUTURAÇÃO	
1713.51.1.0.00	TRANSF.SUS-FUNDO FUNDO-BLOCO ESTRUTURAÇÃO-ATENÇÃO PRIMÁRIA	



Prefeitura Municipal de Tamandaré

AV. JOSÉ BEZERRA SOBRINHO - CNPJ:01596018/0001-60

Orçamento Programa - Exercício de 2025

TABELA EXPLICATIVA - LEGISLAÇÃO DA RECEITA

(Inc. III, § 1º, Art.2º)

Página 8

Codigo	Discriminação	Legislacao
1713.51.1.1.00	TRANS.SUS-BLOCO ESTRUT.-ATEN.PRIMÁRIA-PRINCIPAL	
1713.51.1.1.02	ESTRUTURAÇÃO DA ATENÇÃO PRIMÁRIA	Art. 198 da CF, Art. 77 do ADCT; Lei Complementar nº141, de 2012; e Nt Conjunta nº 11, de 2018 /CCONF-SUCON/FNS-MS; art 3º da Portaria MS nº828/2020.
1714.00.0.0.00	TRANSF.RECURSOS FUNDO NAC.DESENVOLVIMENTO EDUCAÇÃO-FNDE	
1714.50.0.0.00	TRANSFERÊNCIAS DO SALÁRIO-EDUCAÇÃO	
1714.50.0.1.00	TRANSF.SALÁRIO-EDUCAÇÃO- PRINCIPAL	Leis Federais nº. 9.766/98 e nº. 10.832/03
1714.51.0.0.00	TRANSFERÊNCIAS FNDE- PROGR.DINH.DIRETO NA ESCOLA - PDDE	
1714.51.0.1.00	TRANSF.FNDE-PROGR.DINH.DIRETO ESCOLA-PDDE-PRINCIPAL	Leis Federais nº. 9.766/98 e nº. 10.832/03
1714.52.0.0.00	TRANSF.PROGRAMA NACIONAL ALIMENTAÇÃO ESCOLA- PNAE	
1714.52.0.1.00	TRANSF.PROGR.NAC. ALIMEN.ESCOLA-PNAE-PRINCIPAL	
1714.52.0.1.01	PNAE - Ensino Fundamental	Legislação Especifica Federal
1714.53.0.0.00	TRANSF.PROG.NACIONAL APOIOTRANSORTE DO ESCOLAR – PNATE	
1714.53.0.1.00	TRANSF.PROG.NAC.TRANSP.ESCOLAR-PNATE-PRINCIPAL	Lei Federal 9.533/97 e MP 2178-36/01
1714.99.0.0.00	OUTRAS TRANSF.DIRETAS FUNDO NACIONAL DESENV.EDUCAÇÃO-FNDE	
1714.99.0.1.00	OUTRAS TRANSF. FNDE- PRINCIPAL	
1714.99.0.1.01	ETI - ESCOLA EM TEMPO INTEGRAL	Legislação Especifica
1715.00.0.0.00	TRANSFERÊNCIAS COMPLEMENTAÇÃO DA UNIÃO -FUNDEB	
1715.51.0.0.00	TRANSFERÊNCIAS COMPLEMENTAÇÃO UNIÃO FUNDEB-VAAF	
1715.51.0.1.00	TRANSF.COMP.UNIÃO FUNDEB-VAAF-PRINCIPAL	
1715.51.0.1.01	TRANSFERENCIA - VAAF 70%	Lei Federal nº. 9.424/96 e nº. 11.494/07
1715.51.0.1.02	TRANSFERENCIA - VAAF 30%	Lei Federal nº. 9.424/96 e nº. 11.494/07
1715.52.0.0.00	TRANSFERÊNCIAS COMPLEMENTAÇÃO UNIÃO FUNDEB-VAAR	
1715.52.0.1.00	TRANSF.COMP.UNIÃO FUNDEB-VAAR-PRINCIPAL	
1715.52.0.1.01	TRANSFERENCIA - VAAR 30%	Lei nº 11.494/2007, alterada pela Lei nº 14.113/2020. nº 108/2020.
1716.00.0.0.00	TRANSF.RECURSOS FUNDO NACIONAL ASSISTÊNCIA SOCIAL-FNAS	
1716.50.0.0.00	TRANSF.RECURSOS FUNDO NACIONAL ASSISTÊNCIA SOCIAL-FNAS	
1716.50.0.1.00	TRANSF.RECUR.-FNAS-PRINCIPAL	

**Prefeitura Municipal de Tamandaré**

AV. JOSÉ BEZERRA SOBRINHO - CNPJ:01596018/0001-60

Orçamento Programa - Exercício de 2025

TABELA EXPLICATIVA - LEGISLAÇÃO DA RECEITA

(Inc. III, § 1º, Art.2º)

Página 9

Codigo	Discriminação	Legislacao
1716.50.0.1.01	Programa Primeira Infância SUAS	Legislação Específica
1716.50.0.1.02	Componente - Piso Fixo de Média Complexidade - PAEFI	Lei Federal nº. 8742/93
1716.50.0.1.03	Serv. Conv. e Fort. de Vínculos - SCFV	Lei Federal nº. 8742/93
1716.50.0.1.04	Componente - Piso Básico Fixo	Lei Federal nº. 8742/93
1716.50.0.1.05	Índice de Gestão Descentralizada - IGDBF	Lei Federal nº. 8742/93
1716.50.0.1.07	PROCAD-SUAS - FORTALECIMENTO EMERGENCIAL DO CAD.ÚNICO	Legislação Específica
1716.50.0.1.09	TRANSF. DE EMENDAS PARLAMENTARES	Legislação Específica
1719.00.0.0.00	OUTRAS TRANSFERÊNCIAS RECURSOS UNIÃO E DE SUAS ENTIDADES	
1719.99.0.0.00	OUTRAS TRANSF.RECURSOS UNIÃO ENTIDADES	
1719.99.0.1.00	OUTRAS TRANSF.RECUR.UNIÃO ENTID.-PRINCIPAL	
1719.99.0.1.01	ADO - LC 176/2020 (ADO25)	Legislação Específica
1719.99.0.1.02	PAC I	Legislação Específica
1719.99.0.1.99	OUTRAS TRANSFERÊNCIAS DE RECURSOS DA UNIÃO	Legislação Específica
1720.00.0.0.00	TRANSFERÊNCIAS ESTADOS DISTRITO FEDERAL E DE SUAS ENTIDADES	
1721.00.0.0.00	PARTICIPAÇÃO NA RECEITA DOS ESTADOS E DISTRITO FEDERAL	
1721.50.0.0.00	COTA-PARTE DO ICMS	
1721.50.0.1.00	COTA-PARTE DO ICMS – PRINCIPAL	
1721.50.0.1.01	COTA-PARTE DO ICMS - PRINCIPAL	Art. 158, IV - Constituição Federal
1721.50.0.1.02	COTA-PARTE DO ICMS - SAÚDE	Art. 158, IV - Constituição Federal
1721.50.0.1.03	COTA-PARTE DO ICMS - EDUCAÇÃO	Art. 158, IV - Constituição Federal
1721.51.0.0.00	COTA-PARTE DO IPVA	
1721.51.0.1.00	COTA-PARTE DO IPVA – PRINCIPAL	
1721.51.0.1.01	COTA-PARTE DO IPVA - PRINCIPAL	Art. 158, III - Constituição Federal
1721.51.0.1.02	COTA-PARTE DO IPVA - SAÚDE	Art. 158, III - Constituição Federal
1721.51.0.1.03	COTA-PARTE DO IPVA - EDUCAÇÃO	Art. 158, III - Constituição Federal
1721.52.0.0.00	COTA-PARTE DO IPI – MUNICÍPIOS	



Prefeitura Municipal de Tamandaré

AV. JOSÉ BEZERRA SOBRINHO - CNPJ:01596018/0001-60

Orçamento Programa - Exercício de 2025

TABELA EXPLICATIVA - LEGISLAÇÃO DA RECEITA

(Inc. III, § 1º, Art.2º)

Página 10

Codigo	Discriminação	Legislacao
1721.52.0.1.00	COTA-PARTE DO IPI – MUNICÍPIOS – PRINCIPAL	
1721.52.0.1.01	COTA-PARTE DO IPI - PRINCIPAL	Lei Complementar Federal nº. 61/89, Lei Federal 8.016/90
1721.52.0.1.02	COTA-PARTE DO IPI - SAÚDE	Lei Complementar Federal nº. 61/89, Lei Federal 8.016/90
1721.52.0.1.03	COTA-PARTE DO IPI - EDUCAÇÃO	Lei Complementar Federal nº. 61/89, Lei Federal 8.016/90
1721.53.0.0.00	COTA-PARTE CONTRIBUIÇÃO INTERVENÇÃO DOMÍNIO ECONÔMICO	
1721.53.0.1.00	COTA-PARTE-CIDE-PRINCIPAL	Legislação Específica
1723.00.0.0.00	TRANSFERÊNCIAS RECURSOS SISTEMA ÚNICO SAÚDE – SUS	
1723.50.0.0.00	TRANSFERÊNCIAS RECURSOS SISTEMA ÚNICO SAÚDE – SUS	
1723.50.0.1.00	TRANSF.RECURSOS-SUS-PRINCIPAL	
1723.50.0.1.01	Transf. Estado Prog. Fundo a Fundo Ação Primária	Legislação Específica
1723.50.0.1.02	Transf. Estado Prog. Fundo a Fundo - Atenção Especializada	Legislação Específica
1724.00.0.0.00	TRANSF.CONVÊNIOS ESTADOS E DF ENTIDADES	
1724.51.0.0.00	TRANSF. CONVÊNIOS ESTADOS PROGRAMA EDUCAÇÃO	
1724.51.0.1.00	TRANSF.CONV.ESTADOS PROGR.EDUCAÇÃO-PRINCIPAL	
1724.51.0.1.01	Programa à Caminho da Escola - Convênio	Legislação Específica
1724.99.0.0.00	OUTRAS TRANSF.CONV.ESTADOS E DF E ENTIDADES	
1724.99.0.1.00	OUTRAS TRANSF.CONV.EST.E DF E ENTID.-PRINCIPAL	
1724.99.0.1.01	OUTRAS TRANSFERÊNCIAS DE CONVÊNIOS DOS ESTADOS	Legislação Específica
1729.00.0.0.00	OUTRAS TRANSFERÊNCIAS DOS ESTADOS E DISTRITO FEDERAL	
1729.51.0.0.00	TRANSFERÊNCIAS DE ESTADOS DESTINADAS À ASSISTÊNCIA SOCIAL	
1729.51.0.1.00	TRANSF.ESTADOS ASSIST.SOCIAL-PRINCIPAL	
1729.51.0.1.01	TRANSF.DE ESTADOS - FUNDO A FUNDO PAIF/CRAS	Legislação Específica
1729.51.0.1.02	COZINHA COMUNITÁRIA	Legislação Estadual Específica
1750.00.0.0.00	TRANSFERÊNCIAS DE OUTRAS INSTITUIÇÕES PÚBLICAS	
1751.00.0.0.00	TRANSF.RECURSOS FUNDO MANUTENÇÃO DESENVOL.EDUCAÇÃO-FUNDEB	
1751.50.0.0.00	TRANSF.RECURSOS FUNDO MANUTENÇÃO DESENVOL.EDUCAÇÃO-FUNDEB	
1751.50.0.1.00	TRANSF.RECURSOS FUNDEB-PRINCIPAL	
1751.50.0.1.01	TRANSFERENCIA - FUNDEB 70%	Lei Federal nº. 9.424/96 e nº. 11.494/07



Prefeitura Municipal de Tamandaré

AV. JOSÉ BEZERRA SOBRINHO - CNPJ:01596018/0001-60

Orçamento Programa - Exercício de 2025

TABELA EXPLICATIVA - LEGISLAÇÃO DA RECEITA

(Inc. III, § 1º, Art.2º)

Página 11

Codigo	Discriminação	Legislacao
1751.50.0.1.02	TRANSFERENCIA - FUNDEB 30%	Lei Federal nº. 9.424/96 e nº. 11.494/07
1900.00.0.0.00	OUTRAS RECEITAS CORRENTES	
1920.00.0.0.00	INDENIZAÇÕES, RESTITUIÇÕES E RESSARCIMENTOS	
1921.00.0.0.00	INDENIZAÇÕES	
1921.99.0.0.00	OUTRAS INDENIZAÇÕES	
1921.99.0.1.00	OUTRAS INDENIZAÇÕES – PRINCIPAL	
1921.99.0.1.01	OUTRAS INDENIZAÇÕES - PM	Art. 11, §§ 1º e 4º, da Lei nº 4.320, de 17 de março de 1964.
1921.99.0.1.03	OUTRAS INDENIZAÇÕES - FMAS	Art. 11, §§ 1º e 4º, da Lei nº 4.320, de 17 de março de 1964.
1922.00.0.0.00	RESTITUIÇÕES	
1922.99.0.0.00	OUTRAS RESTITUIÇÕES	
1922.99.0.1.00	OUTRAS RESTITUIÇÕES – PRINCIPAL	
1922.99.0.1.01	OUTRAS RESTITUIÇÕES - PM	Art. 11, §§ 1º e 4º, da Lei nº 4.320, de 17 de março de 1964.
1922.99.0.1.03	OUTRAS RESTITUIÇÕES - FMAS	Art. 11, §§ 1º e 4º, da Lei nº 4.320, de 17 de março de 1964.
2000.00.0.0.00	RECEITAS DE CAPITAL	
2400.00.0.0.00	TRANSFERÊNCIAS DE CAPITAL	
2410.00.0.0.00	TRANSFERÊNCIAS DA UNIÃO E DE SUAS ENTIDADES	
2411.00.0.0.00	TRANSFERÊNCIAS DE RECURSOS DO SISTEMA ÚNICO DE SAÚDE – SUS	
2411.50.0.0.00	TRANSF.RECURSOS-SUS-FUNDO A FUNDO – BLOCO DE MANUTENÇÃO	
2411.50.1.0.00	TRANSF.RECUR.-SUS-BLOCO MANUTENÇÃO-ATENÇÃO PRIMÁRIA	
2411.50.1.1.01	ESTRUTURAÇÃO DA ATENÇÃO A SAUDE BUCAL	Legislação Específica.
2413.00.0.0.00	TRANSF.RECURSOS FUNDO NACIONAL ASSISTÊNCIA SOCIAL-FNAS	
2413.50.0.0.00	TRANSF.RECURSOS FUNDO NACIONAL ASSISTÊNCIA SOCIAL-FNAS	
2413.50.0.1.01	TRANSF. DE EMENDAS PARLAMENTARES	Legislação Específica.
2414.00.0.0.00	TRANSFERÊNCIAS DE CONVÊNIO DA UNIÃO E DE SUAS ENTIDADES	
2414.51.0.0.00	TRANSF. CONVÊNIO UNIÃO PROGRAMAS EDUCAÇÃO	
2414.51.0.1.00	TRANSF. CONV.UNIÃO Progr.EDUCAÇÃO-PRINCIPAL	Legislação Específica
2414.99.0.0.00	OUTRAS TRANSFERÊNCIAS CONVÊNIO UNIÃO E DE SUAS ENTIDADES	

**Prefeitura Municipal de Tamandaré**

AV. JOSÉ BEZERRA SOBRINHO - CNPJ:01596018/0001-60

Orçamento Programa - Exercício de 2025

TABELA EXPLICATIVA - LEGISLAÇÃO DA RECEITA

(Inc. III, § 1º, Art.2º)

Página 12

Codigo	Discriminação	Legislacao
2414.99.0.1.00	OUTRAS TRANSF.CONV.UNIÃO SUAS ENTID.-PRINCIPAL	
2414.99.0.1.99	OUTRAS TRANSFERÊNCIAS DE CONVÊNIOS DA UNIÃO	Legislação Específica.
2419.00.0.0.00	OUTRAS TRANSF. RECURSOS UNIÃO E DE SUAS ENTIDADES	
2419.99.0.0.00	OUTRAS TRANSFERÊNCIAS RECURSOS UNIÃO E DE SUAS ENTIDADES	
2419.99.0.1.01	RECURSO DE EMENDA INDIVIDUAL - PAVIMENTAÇÃO	Legislação Específica
2420.00.0.0.00	TRANSF.ESTADOS E DO DISTRITO FEDERAL E DE SUAS ENTIDADES	
2421.00.0.0.00	TRANSFECURSOS SISTEMA ÚNICO SAÚDE-SUS-ESTADOS E DF	
2421.50.0.0.00	TRANSFERÊNCIAS DE RECURSOS DO SISTEMA ÚNICO DE SAÚDE – SUS	
2421.50.0.1.00	TRANSF.RECURSOS-SUS-PRINCIPAL	
2421.50.0.1.01	EMENDA PARLAMENTAR ESTADUAL Nº 56/2023 - EQUIPAMENTOS HOSP.	Legislação Específica.
2429.00.0.0.00	OUTRAS TRANSFERÊNCIAS DE RECURSOS DOS ESTADOS	
2429.99.0.0.00	OUTRAS TRANSFERÊNCIAS DE RECURSOS DOS ESTADOS	
2429.99.0.1.00	OUTRAS TRANSF.RECURSOS ESTADOS-PRINCIPAL	Legislação Específica.
9000.00.0.0.00	(R) DEDUCOES DA RECEITA	
9500.00.0.0.00	(R) DEDUÇÕES DO FUNDEB	
9510.00.0.0.00	(R) DEDUÇÕES DO FUNDEB	
9510.00.0.0.01	(R) DEDUÇÕES DO FUNDEB - FPM	Legislação Específica.
9510.00.0.0.02	(R) DEDUÇÕES DO FUNDEB - ITR	Legislação Específica.
9510.00.0.0.03	(R) DEDUÇÕES DO FUNDEB - ICMS	Legislação Específica.
9510.00.0.0.04	(R) DEDUÇÕES DO FUNDEB - IPVA	Legislação Específica.
9510.00.0.0.05	(R) DEDUÇÕES DO FUNDEB - IPI	Legislação Específica.

**Prefeitura Municipal de Tamandaré**

AV. JOSÉ BEZERRA SOBRINHO - CNPJ:01596018/0001-60

Orçamento Programa - Exercício de 2025

TABELA EXPLICATIVA - EVOLUÇÃO DA RECEITA

(Inc.III, Art.22º)

Página 1

Codigo	Discriminação	Receita Arrecadada			Receita Prevista	
		2021	2022	2023	2024	2025
1000.00.0.0	RECEITAS CORRENTES.					
1100.00.0.0	IMPOSTOS, TAXAS E CONTRIBUIÇÕES DE ME			30.166.419,24	28.427.950,00	40.946.000,00
1200.00.0.0	CONTRIBUIÇÕES			3.400.623,25	2.220.000,00	4.709.000,00
1300.00.0.0	RECEITA PATRIMONIAL			3.603.288,48	773.000,00	644.000,00
1600.00.0.0	RECEITA DE SERVIÇOS				2.000,00	
1700.00.0.0	TRANSFERÊNCIAS CORRENTES			91.399.952,11	91.946.252,00	109.193.375,00
1900.00.0.0	OUTRAS RECEITAS CORRENTES			296.202,53	4.436.000,00	156.000,00
	Sub Total	0,00	0,00	128.866.485,61	127.805.202,00	155.648.375,00
2000.00.0.0	RECEITAS DE CAPITAL					
2200.00.0.0	ALIENAÇÃO DE BENS			622.438,60		
2400.00.0.0	TRANSFERÊNCIAS DE CAPITAL			1.520.485,81	3.065.000,00	1.644.000,00
	Sub Total	0,00	0,00	2.142.924,41	3.065.000,00	1.644.000,00
7000.00.0.0	RECEITAS CORRENTES. (INTRA)					
7700.00.0.0	TRANSFERÊNCIAS CORRENTES – INTRA OFS			4.948.682,41		
	Sub Total	0,00	0,00	4.948.682,41	0,00	0,00
8000.00.0.0	RECEITAS DE CAPITAL					
	Sub Total	0,00	0,00	0,00	0,00	0,00
9000.00.0.0	(R) DEDUCOES DA RECEITA					
9500.00.0.0	(R) DEDUÇÕES DO FUNDEB			-9.350.406,57	-8.870.202,00	-10.918.375,00
9900.00.0.0	(R) OUTRAS DEDUÇÕES					
	Sub Total	0,00	0,00	-9.350.406,57	-8.870.202,00	-10.918.375,00



Prefeitura Municipal de Tamandaré

AV. JOSÉ BEZERRA SOBRINHO - CNPJ:01596018/0001-60

Orçamento Programa - Exercício de 2025

TABELA EXPLICATIVA - EVOLUÇÃO DA RECEITA

(Inc.III, Art.22º)

Codigo	Discriminação	Receita Arrecadada			Receita Prevista	
		2021	2022	2023	2024	2025
	TOTAL	0,00	0,00	126.607.685,86	122.000.000,00	146.374.000,00

**Prefeitura Municipal de Tamandaré**

AV. JOSÉ BEZERRA SOBRINHO - CNPJ:01596018/0001-60

Orçamento Programa - Exercício de 2025

TABELA EXPLICATIVA - EVOLUÇÃO DA DESPESA

(Inc. III, Art. 22)

Codigo	Discriminação	DESPESA		
		Realizada 2023	Fixada 2024	Prevista 2025
DESPESAS CORRENTES				
3 1	PESSOAL E ENCARGOS SOCIAIS	64.221.720,72	64.164.000,00	81.975.414,00
3 2	JUROS E ENCARGOS DA DÍVIDA		100,00	
3 3	OUTRAS DESPESAS CORRENTES	58.769.175,52	47.633.900,00	52.193.036,00
	Sub Total	122.990.896,24	111.798.000,00	134.168.450,00
DESPESAS DE CAPITAL				
4 4	INVESTIMENTOS	10.840.750,57	6.965.000,00	5.794.550,00
4 6	AMORTIZAÇÃO DA DÍVIDA	4.239.159,96	2.048.000,00	4.963.000,00
	Sub Total	15.079.910,53	9.013.000,00	10.757.550,00
RESERVA DE CONTINGÊNCIA				
9 9	RESERVA DE CONTINGÊNCIA		1.189.000,00	1.448.000,00
	Sub Total	0,00	1.189.000,00	1.448.000,00
	TOTAL	138.070.806,77	122.000.000,00	146.374.000,00



Prefeitura Municipal de Tamandaré

AV. JOSÉ BEZERRA SOBRINHO - CNPJ:01596018/0001-60

Orçamento Programa - Exercício de 2025

Página 1

TABELA EXPLICATIVA - DEMONSTRAÇÃO DA DESPESA POR PROGRAMA

Código	Discriminação	Valor
0001	Apoio a Cultura no Município	2.582.000,00
0010	Ação Legislativa	8.225.000,00
0401	Gestão Administrativa do Município	4.204.000,00
0403	Reservas	1.448.000,00
0404	Gestão Administrativa do Município	16.248.100,00
0801	Gestão Técnica e Administrativa da Política de Assistência Social	2.140.500,00
0803	Assistência Social e Cidadania	40.000,00
0807	Promoção e Defesa dos Direitos da Criança e do Adolescente	25.000,00
0808	BLOCO DA PROTEÇÃO SOCIAL BÁSICA	1.318.000,00
0809	BLOCO DE PROTEÇÃO SOCIAL ESPECIAL DE MÉDIA E ALTA COMPLEXIDADE (MAC)	346.500,00
0810	FORTALECIMENTO DO CONTROLE SOCIAL (CONSELHO DE ASSISTÊNCIA SOCIAL)	5.000,00
0811	BLOCO DE GESTÃO DO PROGRAMA BOLSA FAMÍLIA E CADASTRO ÚNICO	325.000,00
0812	GESTÃO DE BENEFÍCIOS EVENTUAIS	1.312.780,00
0813	PRIMEIRA INFÂNCIA NO SUAS - CRIANÇA FELIZ	466.000,00
0814	BLOCO DE GESTÃO DO SUAS - (IGD-SUAS)	14.000,00
0815	GESTÃO ADMINISTRATIVA DO FUNDO DE ASSISTÊNCIA SOCIAL	205.000,00
0816	EXECUÇÃO DE EMENDAS PARLAMENTARES PARA A ASSISTÊNCIA SOCIAL	600.000,00
0817	SEGURANÇA ALIMENTAR E NUTRICIONAL	38.000,00
0818	PROCADSUAS	32.000,00
0819	SECRETARIA DE ASSISTÊNCIA SOCIAL ITINERANTE	20.000,00
1001	Gestão da Secretaria Municipal de Saúde	30.000,00
1002	Gestão da Política de Saúde	7.268.000,00
1003	Atenção Primária à Saúde da População	11.065.500,00
1004	Segurança Alimentar e Nutricional na Saúde	50.000,00
1005	Atenção Especializada à Saúde da População	13.956.500,00
1006	Assistência Farmacêutica	1.980.000,00
1007	Vigilância em Saúde	1.250.000,00
1008	Promoção de Campanhas de Vacinação	10.000,00
1202	Promoção e Qualificação do ensino Especial	2.259.000,00
1203	Promoção e Qualificação do ensino de Jovens e Adultos	701.000,00
1204	Melhoria da Qualidade na Educação Infantil	4.670.900,00
1205	Promoção e Qualificação do Ensino Fundamental	32.332.100,00
1214	Gestão Técnica e Administrativa da Secretaria Municipal de Educação	2.977.790,00
1215	Qualidade de Ensino	5.833.000,00
1302	Promoção do Turismo no Município	20.000,00
1303	Apoio a Cultura no Município	1.972.000,00
1304	Promoção do Esporte	50.000,00
1501	Ações da Secretaria de Infraestrutura	6.967.349,00
1502	Ampliação e Melhoria da Infraestrutura Urbana	1.224.950,00
1503	Construção, Recuperação, Ampliação e Conservação de Espaços Públicos	391.000,00
1504	Iluminação Pública	2.370.000,00
1505	Saneamento Básico	40.000,00
1507	Infraestrutura de Transportes	476.000,00
1508	Serviços Públicos	5.410.776,00
1509	Construção e Melhoria de Habitações	20.000,00
1802	Preservação e Conservação Ambiental	1.663.255,00
2001	Gestão da Secretaria de Agricultura	1.720.000,00
2002	Promoção da Produção Agrícola	40.000,00
2003	Gestão do Fundo Municipal do Idoso	15.000,00
2005	SEGURANÇA ALIMENTAR E NUTRICIONAL	15.000,00
	TOTAL	146.374.000,00

**Prefeitura Municipal de Tamandaré**

AV. JOSÉ BEZERRA SOBRINHO - CNPJ:01596018/0001-60

Orçamento Programa - Exercício de 2025

Página 1

TABELA EXPLICATIVA - RELAÇÃO DE PROJETOS

Código	Discriminação	Valor
1001	AMPLIAÇÃO E RESTAURAÇÃO DO PRÉDIO DA CÂMARA	250.000,00
1002	REEQUIPAMENTO DA UNIDADE	200.000,00
1003	AQUISIÇÃO DE MÓVEIS, MAQUINAS E EQUIPAMENTOS PARA O GABINETE DO PREFEITO	10.000,00
1004	AQUISIÇÃO DE MÓVEIS, MÁQUINAS E EQUIPAMENTOS PARA A SECRETARIA DE ADMININSTRÇÃO E FINANÇAS	24.100,00
1005	AQUISIÇÃO DE MÓVEIS, MÁQUINAS E QIPAMENTOS PARA A SECRETARIA DE CULTURA E TURISMO, INSTR. MUSICAIS, BIBLIOTECA E OUTROS	10.000,00
1006	AQUISIÇÃO E MÓVEIS, MÁQUINAS E EQUIPAMENTOS PARA A SECRETARIA DE INFRAESTRURA	70.000,00
1007	CONTRUÇÃO, AMPLIAÇÃO E RESTAURAÇÃO DE PRÉDIOS PÚBLICOS	10.000,00
1008	EXECUÇÃO DE OBRAS EM CONTEÇÃO, MUROS, ESCADARIAS CANALETAS E OUTRAS OBRAS AFIM	244.950,00
1009	AMPLIAÇÃO E MELHORIA DO SISTEMA VIÁRIO E PAVIMENTAÇÕES	900.000,00
1010	EXEC. OBRAS EM DIV. ÁREAS/ESPAÇOS PUBL. INCL. PRAÇAS, JARDINS CEMITÉRIOS, BANHEIROS, FEIRAS, CLUBES, ATERRO E OUTROS	291.000,00
1011	AMPLIAÇÃO E QUALIFICAÇÃO DA ILUMINAÇÃO PÚBLICA NO MUNICÍPIO	20.000,00
1012	EXECUÇÃO DE OBRAS DE SANEAMENTO URBANO	20.000,00
1014	EXECUÇÃO DE OBRAS DE INFRAESTRUTURA DE TRANSPORTES, ESTR. VICINAIS, PONTES, PASSAGENS MOLHADAS, ABRIGOS E OUTROS	50.000,00
1016	CONTRUÇÃO DE UNIDADES HABITACIONAIS, INCLUSIVE AÇÕES DA EMENDA ADITIVA 04-2021	20.000,00
1017	IMPLANTAÇÃO DE QUIOSQUES, PROJETO ORLA	100.000,00
1018	ILUMINAÇÃO PÚBLICA, PROJETO ORLA DA BARRA	50.000,00
1019	AQUISIÇÃO DE EQUIPAMENTOS PARA A SECRETARIA DE AGRICULTURA	10.000,00
1020	AQUISIÇÃO DE EQUIPAMENTOS PARA A SECRETARIA DE MEIO AMBIENTE	10.000,00
1021	ESTRUTURAÇÃO, ADEQUAÇÃO E AMPLIAÇÃO DA REDE DE VIGILÂNCIA EM SAÚDE	74.000,00
1025	AQUISIÇÃO DE ÔNIBUS ESCOLAR	81.000,00
1026	AQUISIÇÃO DE EQUIPAMENTOS E MATERIAIS ESPORTIVO E RECREATIVO	20.000,00
1027	AQUISIÇÃO DE VEÍCULO, EQUIPAMENTOS E MATERIAIS PARA PROFISSIONAIS E ESTUDANTES DO NOPE	20.000,00
1028	CONSTRUÇÃO, REFORMA E AMPLIAÇÃO DO LABORATÓRIO DE APRENDIZAGEM	20.000,00
1031	CONSTRUÇÃO, REFORMA E AMPLIAÇÃO DE ESCOLAS, QUADRAS E BIBLIOTECAS, NAS UNIDADES EDUCACIONAIS DO ENSINO FUNDAMENTAL	300.000,00
1032	FORNECER VEÍCULOS, MOBILIAS E EQUIPAMENTOS ÀS UNIDADES EDUCACIONAIS DO ENSINO FUNDAMENTAL	170.000,00
1033	CONSTRUÇÃO, REFORMA E AMPLIAÇÃO DE ESCOLAS, QUADRAS E BIBLIOTECAS, ÀS UNIDADES DO ENSINO FUNDAMENTAL COM O FUNDEB	700.000,00
1034	FORNECER VEÍCULOS, MOBILIAS E EQUIPAMENTOS ÀS UNIDADES EDUCACIONAIS COM RECURSO DO FUNDEB	200.000,00
1035	CONSTRUÇÃO, REFORMA, AMPLIAÇÃO E AQUISIÇÃO DE VEÍCULOS	100.000,00
1044	AQUISIÇÃO DE EQUIPAMENTOS PARA INCLUSÃO DIGITAL	40.000,00
1049	AQUISIÇÃO DE MÓVEIS, MÁQUINAS, E QIPAMENTOS DIVERSOS	190.000,00
1050	PARTICIPAÇÃO NOS INCENTIVOS DO CONSORCIO DE MUNICÍPIO	10.000,00
1052	AQUISIÇÃO DE MÓVEIS, MÁQUINAS E EQUIPAMENTOS DIVERSOS PARA O FUNDO MUNICIPAL DE SAÚDE	25.000,00
1054	CONSTRUÇÃO, REFORMA, AMPLIAÇÃO E/OU RESTAURAÇÃO DE UNIDADES DE SAÚDE	130.000,00
1055	AQUISIÇÃO DE MÓVEIS, MÁQUINAS, VEÍCULOS E EQUIPAMENTOS DIVERSOS	418.500,00
1056	AQUISIÇÃO DE MÓVEIS, MÁQUINAS, VEÍCULOS E EQUIPAMENTOS DIVERSOS	488.000,00
1057	CONSTRUÇÃO, REFORMA, AMPLIAÇÃO E/OU RESTAURAÇÃO DE UNIDADES DE SAÚDE	113.000,00
1059	ESTRUTURAÇÃO E IMPLANTAÇÃO DA USINA DE COMPOSTAGEM	10.000,00
1060	IMPLEMENTAÇÃO E CONTRUÇÃO DE CICLOVIAS	50.000,00
1061	AQUISIÇÃO DE MÓVEIS, MÁQUINAS, VEÍCULOS E EQUIPAMENTOS DIVERSOS PARA CONSELHO MUNICIPAL DE EDUCAÇÃO, CONSELHO DE ALIMENT	25.000,00
1062	AQUISIÇÃO DE MÓVEIS, MÁQUINAS, VEÍCULOS E EQUIPAMENTOS DIVERSOS PARA A GESTÃO DA SECRETARIA DE EDUCAÇÃO	50.000,00
1063	AQUISIÇÃO DE MÓVEIS, MÁQUINAS, VEÍCULOS E EQUIPAMENTOS DIVERSOS PARA O FMI	5.000,00
1064	CONSTRUÇÃO E AQUISIÇÃO DE MÓVEIS, MÁQUINAS E EQUIPAMENTOS DIVERSOS PARA O PROGRAMA COZINHA COMUNITÁRIA	15.000,00
1201	AQUISIÇÃO DE MÓVEIS, MÁQUINAS, VEÍCULOS E EQUIPAMENTOS DIVERSOS PARA A EDUCAÇÃO INFANTIL	100.000,00
1202	CONSTRUÇÃO, REFORMA E AMPLIAÇÃO DE ESCOLAS, QUADRAS E BIBLIOTECAS, NAS UNIDADES EDUCACIONAIS DO ENSINO INFANTIL	150.000,00



Prefeitura Municipal de Tamandaré

AV. JOSÉ BEZERRA SOBRINHO - CNPJ:01596018/0001-60

Orçamento Programa - Exercício de 2025

TABELA EXPLICATIVA - RELAÇÃO DE PROJETOS

Código	Discriminação	Valor
Total		5.794.550,00

**Prefeitura Municipal de Tamandaré**

AV. JOSÉ BEZERRA SOBRINHO - CNPJ:01596018/0001-60

Orçamento Programa - Exercício de 2025

Página 1

TABELA EXPLICATIVA - RELAÇÃO DE ATIVIDADES

Código	Discriminação	Valor
2001	CONTRIBUIÇÃO PREVIDENCIÁRIA E FGTS	1.200.000,00
2002	MANUTENÇÃO DA VERBA INDENIZATÓRIA	125.000,00
2003	MANUTENÇÃO DAS ATIVIDADES ADMINISTRATIVAS	4.400.000,00
2004	MANUTENÇÃO DAS ATIVIDADES LEGISLATIVAS	1.700.000,00
2005	MANUTENÇÃO DO CONTROLE INTERNO	350.000,00
2006	APOIO AS ATIVIDADES FESTIVAS E FOLCLÓRICAS DO MUNICÍPIO E OUTRAS.	2.522.000,00
2007	GESTÃO DE ATIVIDADES DO GABINETE E REPRESENTAÇÃO SOCIAL DO PREFEITO	3.050.000,00
2008	GESTÃO DAS ATIVIDADES DE PROCURADORIA GERAL	486.000,00
2009	GESTÃO DAS ATIVIDADES DO CONTROLE INTERNO	318.000,00
2010	DIVULGAÇÃO INSTITUCIONAL EM MEIOS DE COMUNICAÇÃO EM GERAL	40.000,00
2011	GESTÃO DAS ATIVIDADES DA SECRETARIA DE ADMINISTRAÇÃO E FINANÇAS	6.583.000,00
2015	CONTRIBUIÇÃO A CONSÓRCIOS E COOPERAÇÃO TÉCNICA E FINANCEIRA COM ENTES FEDERADOS	684.000,00
2017	CONTRIBUIÇÃO PARA FORMAÇÃO DO PASEP	1.300.000,00
2018	RESERVA DE CONTIGÊNCIA	1.448.000,00
2019	GESTÃO DAS ATIVIDADES DA SECRETARIA DE CULTURA E TURISMO	1.937.000,00
2020	MANUTENÇÃO DAS AÇÕES DA SECRETARIA DE CULTURA E TURISMO, E DA BIBLIOTECA, CASA DO ARTESÃO, FORTE E OUTRAS AÇÕES DO TUR	15.000,00
2021	AÇÕES DE APOIO E PROMOÇÃO AO TURISMO, INCLUSIVE AÇÕES DA EMENDA ADITIVA 02-2021	10.000,00
2022	SUBVENÇÃO MANTENEDORA MESTRE DO SAMBA DE MATUTO LEÃO DO NORTE	60.000,00
2023	APOIO AS ATIVIDADES ESPORTIVAS NO MUNICÍPIO COMO REALIZAÇÃO DO PRAIA COM ESPORTE E LAZER, E AO DESPORTO AMADOR	50.000,00
2024	GESTÃO DAS ATIVIDADES DA SECRETARIA DE INFRAESTRUTURA	6.917.349,00
2026	TRANSF. A INST. PRIV. SEM FINS LUCRATIVOS - ASSOCIAÇÃO SEMEANDO AMOR.	120.000,00
2028	MANUTENÇÃO E CONSERVAÇÃO DE ESPAÇOS E EQUIPAMENTOS PÚBLICOS, PRAÇAS, PARQUES, JARDINS, CEMITÉRIOS, CLUBES E OUTROS	20.000,00
2029	MANUTENÇÃO DA ILUMINAÇÃO PÚBLICA DO MUNICÍPIO	2.300.000,00
2033	MANUTENÇÃO DOS SERVIÇOS PÚBLICOS DIVERSOS, LIMPEZA URBANA, SERVIÇOS DE CEMITÉRIOS, COLETA DE LIXO E OUTROS	5.390.776,00
2034	PARTICIPAÇÃO NA MANUTENÇÃO DE CONSÓRCIO - ATERRO SANITÁRIO	20.000,00
2035	MANUTENÇÃO DAS AÇÕES DA SECRETARIA DE AGRICULTURA	1.710.000,00
2036	FOMENTAR E PROMOVER A PRODUÇÃO VEGETAL	10.000,00
2037	FOMENTAR E PROMOVER A PRODUÇÃO ANIMAL	10.000,00
2042	MANUTENÇÃO DAS AÇÕES DA SECRETARIA DE MEIO AMBIENTE	1.148.000,00
2043	AÇÕES DE PRESERVAÇÃO E CONSERVAÇÃO AMBIENTAL	240.000,00
2044	APOIO TÉCNICO E ADMINISTRATIVO ÀS AÇÕES DA SECRETARIA MUNICIPAL DE ASSISTÊNCIA SOCIAL	1.655.000,00
2045	MANUTENÇÃO DOS CONSELHOS TUTELARES DE TAMANDARÉ	355.500,00
2046	DESENVOLVIMENTO E GESTÃO DO PROGRAMA BOLSA FAMÍLIA	325.000,00
2047	MANUTENÇÃO DO PROCADSUAS	32.000,00
2048	MANUTENÇÃO DA SECRETARIA ITINERANTE	20.000,00
2050	MANUTENÇÃO DAS AÇÕES E PROJETOS DE POLÍTICAS PÚBLICAS PARA A JUVENTUDE	5.000,00
2051	BLOCO DE PROTEÇÃO SOCIAL BÁSICA	490.000,00
2052	BENEFÍCIOS EVENTUAIS	1.312.780,00
2053	PROGRAMA PRIMEIRA INFÂNCIA - CRIANÇA FELIZ	466.000,00
2055	MANUTENÇÃO DE EMENDAS PARLAMENTARES PARA A ASSISTÊNCIA	500.000,00
2056	APOIO TÉCNICO E ADMINISTRATIVO ÀS AÇÕES DO FUNDO MUNICIPAL DE ASSISTÊNCIA SOCIAL	25.000,00
2057	APOIO TÉCNICO E ADMINISTRATIVO AO FUNDO MUNICIPAL DE PROMOÇÃO E DEFESA DA CRIANÇA E DO ADOLESCENTE	15.000,00
2058	DESENVOLVIMENTO A POLÍTICA DE PROMOÇÃO DE DEFESA DOS DIREITOS DA CRIANÇA E DO ADOLESCENTE	10.000,00
2059	MANUTENÇÃO DAS AÇÕES DA SECRETARIA MUNICIPAL DE SAÚDE	20.000,00
2060	MANUTENÇÃO DO LABORATÓRIO REGIONAL DE PRÓTESE DENTÁRIA (LRPD)	30.000,00
2061	GESTÃO DAS AÇÕES DA POLÍTICA MUNICIPAL DE SAÚDE	7.243.000,00
2062	MANUT. QUALIF. FORTALECIMENTO DA REDE DE ATENÇÃO PRIMÁRIA, INCLUSIVE AÇÕES DA EMENDA ADITIVA 03-2021	10.492.000,00
2064	MANUTENÇÃO DAS AÇÕES DE ALIMENTAÇÃO E NUTRIÇÃO	50.000,00
2065	MANUTENÇÃO E QUALIFICAÇÃO DA REDE ESPECIALIZADA DE SAÚDE	13.315.500,00
2066	DESENVOLVIMENTO DA POLÍTICA DA ASSISTÊNCIA FARMACÉUTICA	1.980.000,00



Prefeitura Municipal de Tamandaré

AV. JOSÉ BEZERRA SOBRINHO - CNPJ:01596018/0001-60

Orçamento Programa - Exercício de 2025

Página 2

TABELA EXPLICATIVA - RELAÇÃO DE ATIVIDADES

Código	Discriminação	Valor
2067	MANUTENÇÃO DAS AÇÕES DE PROMOÇÃO E PREVENÇÃO EM VIGILÂNCIA SANITÁRIA E EM SAÚDE DO TRABALHADOR	167.000,00
2069	MANUTENÇÃO DAS AÇÕES DE PROMOÇÃO E PREVENÇÃO EM VIGILÂNCIA EPIDEMIOLÓGICA	1.009.000,00
2071	MANUTENÇÃO DO CONSELHO MUNICIPAL DE SAÚDE	10.000,00
2072	PROMOÇÃO DE CAMPANHAS DE VACINAÇÃO, ATRAVÉS DE DESPESAS DE CUSTEIO	10.000,00
2076	SUBVENÇÃO MANTENEDORA ASSOCIAÇÃO PADRE ENZO	670.000,00
2077	SUBVENÇÃO MANTENEDORA À ESCOLA SANTA TEREZINHA DO MENINO JESUS	180.000,00
2078	ESCOLA EM TEMPO INTEGRAL	212.000,00
2079	APOIO TÉCNICO E ADMINISTRATIVO AO NOPE (NÚCLEO DE ORIENTAÇÃO PSICOPEDAGÓGICA EDUCACIONAL)	20.000,00
2083	REMUNERAÇÃO DOS PROFISSIONAIS DA EDUCAÇÃO EM PLENO EXERCÍCIO NAS ESCOLAS COM RECURSOS DO FUNDEB 70%	30.627.200,00
2084	MANTER O FUNCIONAMENTO DAS ESCOLAS DO ENSINO FUNDAMENTAL COM RECURSOS DO FUNDEB 30%	1.580.000,00
2099	APOIO TÉCNICO E ADMINISTRATIVO AS AÇÕES DE CUSTEIO DA SECRETARIA MUNICIPAL DE EDUCAÇÃO	4.763.790,00
2100	FARDAMENTO LEGAL E OUTROS	253.000,00
2101	MERENDA ESCOLAR	1.206.000,00
2103	TRANSPORTE ESCOLAR	610.000,00
2104	TRANSPORTE UNIVERSITÁRIO	1.000.000,00
2109	INCLUSÃO DIGITAL E OUTROS	50.000,00
2111	PROMOÇÃO DO TRANSPORTE ESCOLAR - FUNDEB	2.144.900,00
2117	MANUTENÇÃO DAS AÇÕES DO CONSÓRCIO	20.000,00
2118	IMPLANTAÇÃO DO NÚCLEO DE EDUCAÇÃO PERMANENTE EM SAÚDE	10.000,00
2119	IMPLANTAÇÃO DA POLÍTICA NACIONAL DE SAÚDE INTEGRAL LGBTQIA+	10.000,00
2120	ADESÃO E IMPLEMENTAÇÃO DO SERVIÇO DE ATENÇÃO DOMICILIAR	15.000,00
2121	MANUTENÇÃO DA GESTÃO SUAS	14.000,00
2122	MANUTENÇÃO DAS AÇÕES DOS CENTROS DE REFERÊNCIAS DE ASSISTÊNCIA SOCIAL - CRAS	767.000,00
2123	MANUTENÇÃO DAS AÇÕES DE PROTEÇÃO SOCIAL DE MÉDIA E ALTA COMPLEXIDADE - CREAS - PAEF	376.500,00
2125	MANUTENÇÃO DAS AÇÕES DO PROGRAMA BPC NA ESCOLA	6.000,00
2129	MANUT. SERV. RODOVIAS E ESTRADAS VICINAIS E RECAPEAMENTO ASFÁLTICO	426.000,00
2130	MANUTENÇÃO DE APOIO AO PRODUTOR RURAL	20.000,00
2131	MANUTENÇÃO DOS SERVIÇOS DE ALMOXARIFADO E PATRIMÔNIO	10.000,00
2132	MANUTENÇÃO DOS SERVIÇOS DE CONTABILIDADE	130.000,00
2133	MANUTENÇÃO DAS AÇÕES DA USINA DE COMPOSTAGEM E TRATAMENTO DE RESÍDUOS SÓLIDOS	10.000,00
2134	MANUTENÇÃO DAS AÇÕES VINCULADAS AO CONSELHO MUN. DE ASSIST. SOCIAL	5.000,00
2135	MANUTENÇÃO DAS AÇÕES VINCULADAS AOS EVENTOS SOCIOASSISTÊNCIAIS	5.000,00
2136	MANUTENÇÃO DAS AÇÕES VINCULADAS, CONSELHOS MUNICIPAIS DE EDUCAÇÃO, CONSELHO DE ALIMENTAÇÃO ESCOLAR	10.000,00
2137	QUALIFICAÇÃO DO ENSINO – EDUCAÇÃO INFANTIL- CRECHE	20.000,00
2138	QUALIFICAÇÃO DO ENSINO – EDUCAÇÃO INFANTIL- PRÉ ESCOLA	524.000,00
2139	QUALIFICAÇÃO DO ENSINO – EDUCAÇÃO INFANTIL-CRECHE (FUNDEB)	506.900,00
2140	QUALIFICAÇÃO DO ENSINO – EDUCAÇÃO INFANTIL-PRÉ ESCOLA (FUNDEB)	2.520.000,00
2141	MANUTENÇÃO DAS ATIVIDADES DO FMI	10.000,00
2142	MANUTENÇÃO DO PROGRAMA COZINHA COMUNITÁRIA	38.000,00
2143	MANUTENÇÃO DAS AÇÕES E POLÍTICAS PÚBLICAS VOLTADAS PARA ÀS MULHERES DO MUNICÍPIO	10.000,00
2144	MANUTENÇÃO DO CONSELHO MUNICIPAL DE POLÍTICAS PÚBLICAS PARA MULHERES	5.000,00
2149	CONTRIBUIÇÕES PATRONAIS	2.329.000,00
2150	EQUIPE VOLANTE CRAS	55.000,00
2918	SUBVENÇÃO MANTENEDORA A ASSOCIAÇÃO COMUNITÁRIA DE AGENTES AMBIENTAIS	145.255,00
2920	SUBVENÇÃO MANTENEDORA AS ASSOCIAÇÕES SEM FINS LUCRATIVOS, URBANAS E RURAIS DO MUNICÍPIO DE TAMANDARÉ	100.000,00
2921	SUBVENÇÃO A ASSOCIAÇÃO PADRE ENZO - SOLIDARIEDADE PARA TAMANDARÉ	300.000,00



Prefeitura Municipal de Tamandaré

AV. JOSÉ BEZERRA SOBRINHO - CNPJ:01596018/0001-60

Orçamento Programa - Exercício de 2025

TABELA EXPLICATIVA - RELAÇÃO DE ATIVIDADES

Código	Discriminação	Valor
	Total	135.416.450,00

**Prefeitura Municipal de Tamandaré**

AV. JOSÉ BEZERRA SOBRINHO - CNPJ:01596018/0001-60

Orçamento Programa - Exercício de 2025

Página 1

TABELA EXPLICATIVA - RELAÇÃO DE OPERAÇÕES ESPECIAIS

Código	Discriminação	Valor
0002	DESPESAS DECORRENTES DE PRECATÓRIOS E DECISÕES JUDICIAIS	200.000,00
0003	AMORTIZAÇÃO DE DÍVIDAS PÚBLICAS, INCLUSIVE JUROS E ENCARGOS	4.963.000,00
	Total	5.163.000,00



ANÁLISE DE APLICAÇÃO NA SAÚDE

RECEITAS RESULTANTE DE IMPOSTOS (Caput do art. 212 da Constituição)	Previsão	Obrig.(15%)
1. RECEITAS DE IMPOSTOS	36.508.000,00	5.476.200,00
1.1 - Receita Resultante do Imposto sobre a Propriedade Predial e Territorial Urbana - IPTU	18.882.000,00	2.832.300,00
1.1.1 - IPTU	15.630.881,00	2.344.632,15
1.1.2 - Multas, Juros de Mora, Dívida Ativa e Outros Encargos do IPTU	3.251.119,00	487.667,85
1.2 - Receitas Resultante do Imposto sobre Transmissão Inter Vivos - ITBI	11.038.000,00	1.655.700,00
1.2.1 - ITBI	11.000.000,00	1.650.000,00
1.2.2 - Multas, Juros de Mora, Dívida Ativa e Outros Encargos do ITBI	38.000,00	5.700,00
1.3 - Receitas Resultante do Imposto sobre Serviços de Qualquer Natureza - ISS	5.990.000,00	898.500,00
1.3.1 - ISS	5.986.720,00	898.008,00
1.3.2 - Multas, Juros de Mora, Dívida Ativa e Outros Encargos do ISS	3.280,00	492,00
1.4 - Receitas Resultante do Imposto de Renda Retido na Fonte - IRRF	598.000,00	89.700,00
2. RECEITAS DE TRANSFERÊNCIAS CONSTITUCIONAIS E LEGAIS	54.591.875,00	8.188.781,25
2.1 - Cota-Parte FPM	40.515.625,00	6.077.343,75
2.2 - Cota-Parte ITR	26.250,00	3.937,50
2.3 - Cota-Parte IPVA	1.956.250,00	293.437,50
2.4 - Cota-Parte ICMS	12.050.000,00	1.807.500,00
2.5 - Cota-Parte IPI-Exportação	43.750,00	6.562,50
2.6 - Compensação Financeiras Provenientes de Impostos e Transf. Constitucionais	0,00	0,00
3 - TOTAL DAS RECEITAS RESULTANTES DE IMPOSTOS E TRANSFERÊNCIAS CONSTITUCIONAIS E LEGAIS = (1 + 2)	91.099.875,00	13.664.981,25
4. DESPESAS COM AÇÕES E SERVIÇOS PÚBLICOS DE SAÚDE (ASPS) - POR SUBFUNÇÃO E CATEGORIA ECONÔMICA	Fixado	
4.1 - ATENÇÃO BÁSICA	4.886.000,00	
4.1.1 - Despesas Correntes	4.876.000,00	
4.1.2 - Despesas de Capital	10.000,00	
4.2 - ASSISTÊNCIA HOSPITALAR E AMBULATORIAL	7.922.000,00	
4.2.1 - Despesas Correntes	7.782.000,00	
4.2.2 - Despesas de Capital	140.000,00	
4.3 - SUPORTE PROFILÁTICO E TERAPÊUTICO	600.000,00	
4.3.1 - Despesas Correntes	600.000,00	
4.3.2 - Despesas de Capital	0,00	
4.4 - VIGILÂNCIA SANITÁRIA	63.000,00	
4.4.1 - Despesas Correntes	63.000,00	
4.4.2 - Despesas de Capital	0,00	
4.5 - VIGILÂNCIA EPIDEMIOLÓGICA	515.000,00	
4.5.1 - Despesas Correntes	505.000,00	
4.5.2 - Despesas de Capital	10.000,00	
4.6 - ALIMENTAÇÃO E NUTRIÇÃO	50.000,00	
4.6.1 - Despesas Correntes	50.000,00	
4.6.2 - Despesas de Capital	0,00	
4.7 - OUTRAS SUBFUNÇÕES (X)	7.145.000,00	
4.7.1 - Despesas Correntes	7.120.000,00	



ANÁLISE DE APLICAÇÃO NA SAÚDE

4.7.2 - Despesas de Capital	25.000,00
5 - TOTAL (4.1 + 4.2 + 4.3 + 4.4 + 4.5 + 4.6 + 4.7)	21.181.000,00
6 - APURAÇÃO DO CUMPRIMENTO DO LIMITE MÍNIMO PARA APLICAÇÃO EM ASPs	
6.1 - Diferença entre o Valor Aplicado e a Despesa Mínima a ser Aplicada (5 - 3)	7.516.018,75
6.2 - PERCENTUAL DA RECEITA DE IMPOSTOS E TRANSFERÊNCIAS CONSTITUCIONAIS E LEGAIS APLICADO EM ASPs(5/3) * 100 (Mínimo de 15%)	23,25
7 - RECEITAS ADICIONAIS PARA O FINANCIAMENTO DA SAÚDE NÃO COMPUTADAS NO CÁLCULO DO MÍNIMO	
7.1 - RECEITAS DE TRANSFERÊNCIAS PARA A SAÚDE	14.419.000,00
7.1.1 - Proveniente da União - Fundo a Fundo	13.429.000,00
7.1.2 - Proveniente dos Estados	990.000,00
7.1.3 - Proveniente de outros Municípios	0,00
7.2 - RECEITA DE OPERAÇÕES DE CRÉDITO INTERNAS E EXTERNAS VINCULADAS A SAÚDE	0,00
7.3 - OUTRAS RECEITAS	0,00
8 - TOTAL DE RECEITAS ADICIONAIS PARA FINANCIAMENTO DA SAÚDE (7.1 + 7.2 + 7.3)	14.419.000,00
9 - DESPESAS COM SAÚDE POR SUBFUNÇÕES E CATEGORIA ECONÔMICA NÃO COMPUTADAS NO CÁLCULO DO MÍNIMO	
9.1 - ATENÇÃO BÁSICA	6.184.500,00
9.1.1 - Despesas Correntes	5.646.000,00
9.1.2 - Despesas de Capital	538.500,00
9.2 - ASSISTÊNCIA HOSPITALAR E AMBULATORIAL	6.029.500,00
9.2.1 - Despesas Correntes	5.568.500,00
9.2.2 - Despesas de Capital	461.000,00
9.3 - SUPORTE PROFILÁTICO E TERAPÊUTICO	1.380.000,00
9.3.1 - Despesas Correntes	1.380.000,00
9.3.2 - Despesas de Capital	0,00
9.4 - VIGILÂNCIA SANITÁRIA	168.000,00
9.4.1 - Despesas Correntes	104.000,00
9.4.2 - Despesas de Capital	64.000,00
9.5 - VIGILÂNCIA EPIDEMIOLÓGICA	504.000,00
9.5.1 - Despesas Correntes	504.000,00
9.5.2 - Despesas de Capital	0,00
9.6 - ALIMENTAÇÃO E NUTRIÇÃO	0,00
9.6.1 - Despesas Correntes	0,00
9.6.2 - Despesas de Capital	0,00
9.7 - OUTRAS SUBFUNÇÕES	153.000,00
9.7.1 - Despesas Correntes	153.000,00
9.7.2 - Despesas de Capital	0,00
10 - TOTAL DAS DESPESAS NÃO COMPUTADAS NO CÁLCULO DO MÍNIMO (9.1 + 9.2 + 9.3 + 9.4 + 9.5 + 9.6 + 9.7)	14.419.000,00
19 - DESPESAS TOTAIS COM SAÚDE (Computadas e não computadas no cálculo do limite mínimo)	
20 - ATENÇÃO BÁSICA (4.1 + 9.1)	11.070.500,00



Prefeitura Municipal de Tamandaré

AV. JOSÉ BEZERRA SOBRINHO - CNPJ:01596018/0001-60

Orçamento Programa - Exercício de 2025

ANÁLISE DE APLICAÇÃO NA SAÚDE

Quadro 17

Página 3

21 - ASSISTÊNCIA HOSPITALAR E AMBULATORIAL (4.2 + 9.2)	13.951.500,00
22 - SUPORTE PROFILÁTICO E TERAPÊUTICO (4.3 + 9.3)	1.980.000,00
23 - VIGILÂNCIA SANITÁRIA (4.4 + 9.4)	231.000,00
24 - VIGILÂNCIA EPIDEMIOLÓGICA (4.5 + 9.5)	1.019.000,00
25 - ALIMENTAÇÃO E NUTRIÇÃO (4.6 + 9.6)	50.000,00
26 - OUTRAS SUBFUNÇÕES (4.7 + 9.7)	7.298.000,00
27 - TOTAL DAS DESPESAS COM SAÚDE (20 + 21 + 22 + 23 + 24 + 25 + 26)	35.600.000,00



ANÁLISE DE APLICAÇÃO NO ENSINO

RECEITAS RESULTANTE DE IMPOSTOS (Caput do art. 212 da Constituição)	Valor Previsto	Obrig.(25%)
1. RECEITAS DE IMPOSTOS	36.508.000,00	9.127.000,00
1.1 - Receitas Resultante do Imposto sobre a Propriedade Predial e Territorial Urbana - IPTU	18.882.000,00	4.720.500,00
1.2 - Receitas Resultante do Imposto sobre Transmissão Inter Vivos - ITBI	11.038.000,00	2.759.500,00
1.3 - Receitas Resultante do Imposto sobre Serviços de Qualquer Natureza - ISS	5.990.000,00	1.497.500,00
1.4 - Receitas Resultante do Imposto de Renda Retido na Fonte - IRRF	598.000,00	149.500,00
2. RECEITAS DE TRANSFERÊNCIAS CONSTITUCIONAIS E LEGAIS	59.329.375,00	14.832.343,75
2.1 - Cota-Parte FPM	45.253.125,00	11.313.281,25
2.1.1 - Parcela referente à CF, art. 159, I alínea b	40.515.625,00	10.128.906,25
2.1.2 - Parcela referente à CF, art. 159, I alínea "d" e "e"	4.737.500,00	1.184.375,00
2.2 - Cota-Parte ICMS	12.050.000,00	3.012.500,00
2.3 - Cota-Parte IPI-Exportação	43.750,00	10.937,50
2.4 - Cota-Parte ITR	26.250,00	6.562,50
2.5 - Cota-Parte IPVA	1.956.250,00	489.062,50
2.6 - Cota-Parte IOF-Ouro	0,00	0,00
2.7 - Compensações Financeiras Provenientes de Impostos e Transferências Constitucionais	0,00	0,00
3. TOTAL DA RECEITA DE IMPOSTOS (1+2)	95.837.375,00	23.959.343,75
RECEITAS DO FUNDEB		
4. RECEITAS DESTINADAS AO FUNDEB	10.918.375,00	
4.1 - Cota-Parte FPM Destinada ao FUNDEB - (20% de 2.1.1)	8.103.125,00	
4.2 - Cota-Parte ICMS Destinada ao FUNDEB - (20% de 2.2)	2.410.000,00	
4.3 - Cota-Parte IPI-Exportação Destinada ao FUNDEB - (20% de 2.3)	8.750,00	
4.4 - Cota-Parte ITR Destinada ao FUNDEB - (20% de 2.4)	5.250,00	
4.5 - Cota-Parte IPVA Destinada ao FUNDEB - (20% de 2.5)	391.250,00	
4.6 - Cota-Parte Compensações Financeiras Destinada ao FUNDEB - (20% de 2.7)	0,00	
5. RECEITAS RECEBIDAS DO FUNDEB	30.239.000,00	
5.1 - FUNDEB - Impostos e Transferências de Impostos	26.559.000,00	
5.1.1 - Principal	26.409.000,00	
5.1.2 - Rendimentos de Aplicações Financeiras	150.000,00	
5.1.3 - Ressarcimento de recursos do Fundeb	0,00	
5.2 - FUNDEB - Complementação da União - VAAF	3.200.000,00	
5.2.1 - Principal	3.200.000,00	
5.2.2 - Rendimentos de Aplicações Financeiras	0,00	
5.2.3 - Ressarcimento de recursos do Fundeb	0,00	
5.3 - FUNDEB - Complementação da União - VAAT	0,00	
5.3.1 - Principal	0,00	
5.3.2 - Rendimentos de Aplicações Financeiras	0,00	
5.3.3 - Ressarcimento de recursos do Fundeb	0,00	
5.4 - FUNDEB - Complementação da União - VAAR	480.000,00	
5.4.1 - Principal	480.000,00	
5.4.2 - Rendimentos de Aplicações Financeiras	0,00	
5.4.3 - Ressarcimento de recursos do Fundeb	0,00	
6. RESULTADO LÍQUIDO DAS TRANSFERÊNCIAS DO FUNDEB (5.1.1 - 4)	15.490.625,00	



ANÁLISE DE APLICAÇÃO NO ENSINO

6.1 - ACRÉSCIMO RESULTANTE DAS TRANSFERÊNCIAS DO FUNDEB	15.490.625,00
6.2 - DECRÉSCIMO RESULTANTE DAS TRANSFERÊNCIAS DO FUNDEB	0,00

DESPESAS DO FUNDEB

7. PROFISSIONAIS DA EDUCAÇÃO BÁSICA 23.837.200,00

7.1 - Educação Infantil	1.510.000,00
7.2 - Ensino Fundamental	19.467.200,00
7.3 - Educação de Jovens e Adultos	601.000,00
7.4 - Educação Especial	2.259.000,00
7.5 - Administração Geral	0,00

8. OUTRAS DESPESAS 6.301.800,00

8.1 - Educação Infantil	1.696.900,00
8.2 - Ensino Fundamental	4.604.900,00
8.3 - Educação de Jovens e Adultos	0,00
8.4 - Educação Especial	0,00
8.5 - Administração Geral	0,00
8.6 - Transporte (Escolar)	0,00
8.7 - Outras	0,00

9. TOTAL DAS DESPESAS DO FUNDEB (7+8) 30.139.000,00

DESPESAS CUSTEADAS COM RECURSOS DO FUNDEB RECEBIDOS NO EXERCÍCIO

10. Total das Despesas do FUNDEB com Profissionais da Educação Básica	23.837.200,00
11. Total das Despesas custeadas com FUNDEB - Impostos e Transferências de Impostos	26.559.000,00
12. Total das Despesas custeadas com FUNDEB - Complementação da União - VAAF	3.200.000,00
13. Total das Despesas custeadas com FUNDEB - Complementação da União - VAAT	0,00
14. Total das Despesas custeadas com FUNDEB - Complementação da União - VAAR	480.000,00
15. Total das Despesas custeadas com FUNDEB - Complementação da União - VAAT aplicadas na Educação Infantil	0,00
16. Total das Despesas custeadas com FUNDEB - Complementação da União - VAAT aplicadas em Despesa de Capital	0,00

INDICADORES - Art. 212-A, inciso XI e § 3º - Constituição Federal

17. Mínimo de 70% do FUNDEB na Remuneração dos Profissionais da Educação Básica	80,10
18. Percentual de 50% da Complementação da União ao FUNDEB (VAAT) na Educação Infantil	0,00
19. Mínimo de 15% da Complementação da União ao FUNDEB (VAAT) em Despesa de Capital	0,00

DESPESAS COM MANUTENÇÃO E DESENVOLVIMENTO DO ENSINO - MDE - CUSTEADAS COM RECEITA DE IMPOSTOS (EXCETO FUNDEB)

20. TOTAL DAS DESPESAS COM AÇÕES TÍPICAS DE MDE 14.429.790,00

20.1 - EDUCAÇÃO INFANTIL	694.000,00
20.2 - ENSINO FUNDAMENTAL	9.100.000,00
20.3 - EDUCAÇÃO DE JOVENS E ADULTOS	0,00
20.4 - EDUCAÇÃO ESPECIAL	0,00
20.5 - ADMINISTRAÇÃO GERAL	4.032.790,00
20.6 - TRANSPORTE (ESCOLAR)	0,00
20.7 - OUTRAS	603.000,00



ANÁLISE DE APLICAÇÃO NO ENSINO

APURAÇÃO DAS DESPESAS PARA FINS DE LIMITE MÍNIMO CONSTITUCIONAL

23. TOTAL DAS DESPESAS DE MDE CUSTEADAS COM RECURSOS DE IMPOSTOS (FUNDEB E RECEITAS DE IMPOSTOS)	40.988.790,00
24. RESULTADOS LÍQUIDOS DAS TRANSFERÊNCIAS DO FUNDEB	15.490.625,00
25. TOTAL DAS DESPESAS PARA FINS DE LIMITE (23 - 24)	25.498.165,00
26. PERCENTUAL DE APLICAÇÃO EM MDE SOBRE A RECEITA LÍQUIDA DE IMPOSTOS ((25)/(3)x100) - LIMITE CONSTITUCIONAL 25%	26,61

RECEITAS ADICIONAIS PARA FINANCIAMENTO DO ENSINO (Obrigatório 100%)

27. RECEITA DE TRANSFERÊNCIA DO FNDE (INCLUINDO RENDIMENTOS DE APLICAÇÃO FINANCEIRA)	2.734.000,00
27.1 - Salário-Educação	1.853.000,00
27.2 - PDDE	16.000,00
27.3 - PNAE	603.000,00
27.4 - PNATE	50.000,00
27.5 - Outras Transferências do FNDE	212.000,00
28. RECEITA DE TRANSFERÊNCIAS DE CONVÊNIOS	601.000,00
29. RECEITA DE ROYALTIES DESTINADOS À EDUCAÇÃO	0,00
30. RECEITA DE OPERAÇÕES DE CRÉDITO VINCULADAS À EDUCAÇÃO	0,00
31. OUTRAS RECEITAS PARA FINANCIAMENTO DO ENSINO	0,00
32. TOTAL DAS OUTRAS RECEITAS ADICIONAIS DO ENSINO (27 + 28 + 29 + 30 + 31)	3.335.000,00

DESPESAS CUSTEADAS COM RECEITAS ADICIONAIS PARA FINANCIAMENTO DO ENSINO

33. EDUCAÇÃO INFANTIL	670.000,00
34. ENSINO FUNDAMENTAL	2.732.000,00
35. ENSINO MÉDIO	0,00
36. ENSINO SUPERIOR	0,00
37. ENSINO PROFISSIONAL	0,00
38. EDUCAÇÃO DE JOVENS E ADULTOS	100.000,00
39. EDUCAÇÃO ESPECIAL	0,00
40. OUTRAS	603.000,00
41. TOTAL DAS DESPESAS CUSTEADAS COM RECEITAS ADICIONAIS PARA FINANCIAMENTO DO ENSINO (33 + 34 + 35 + 36 + 37 + 38 + 39 + 40)	4.105.000,00

**Prefeitura Municipal de Tamandaré**

AV. JOSÉ BEZERRA SOBRINHO - CNPJ:01596018/0001-60

Orçamento Programa - Exercício de 2025

RECEITA CORRENTE LIQUIDA - LC 101, ART. 2, Inciso IV

Quadro 20

Página 1

Código	Especificação	Previsão
RECEITA ORÇAMENTÁRIA		
1100.00.0.0.00	IMPOSTOS, TAXAS E CONTRIBUIÇÕES DE MELHORIA	40.946.000,00
1200.00.0.0.00	CONTRIBUIÇÕES	4.709.000,00
1300.00.0.0.00	RECEITA PATRIMONIAL	644.000,00
1700.00.0.0.00	TRANSFERÊNCIAS CORRENTES	109.193.375,00
1900.00.0.0.00	OUTRAS RECEITAS CORRENTES	156.000,00
	SUBTOTAL	155.648.375,00
DEDUÇÃO		
1710.00.0.0.00	TRANSFERÊNCIAS RELATIVAS À EMENDA	-2.100.000,00
1710.00.0.0.00	TRANSFERÊNCIAS RELATIVAS À AGENTES COMUNITÁRIOS (FONTE STN 604)	-1.365.000,00
9500.00.0.0.00	(R) DEDUÇÕES DO FUNDEB	-10.918.375,00
	SUBTOTAL	-14.383.375,00
	TOTAL	141.265.000,00

Percentual de Gastos com Pessoal**Legislativo***Despesa com Pessoal* 5.350.000,00

Despesa Líquida: 5.350.000,00

Percentual Aplicado: 3,79 %

Executivo*Despesa com Pessoal* 76.625.414,00**Deduções**

Categoria	Tipo	Valor	Descrição da Dedução
3.1.90.00.00		1.242.400,00	APLICAÇÕES DIRETAS
3.1.90.00.00	NV	1.365.000,00	APLICAÇÕES DIRETAS - ART. 198 § 7 DA CF
Total Deduções		2.607.400,00	
Despesa Líquida:		74.018.014,00	
Percentual Aplicado:		52,40 %	

* Nas despesas (deduções) que se enquadram na parcela dedutível do piso salarial do Enfermeiro, Téc. de Enfermagem, Aux. de Enfermagem e Parteira, o valor apresentado corresponde a 80% do valor orçado. EMENDA CONSTITUCIONAL Nº 127, DE 22 DE DEZEMBRO DE 2022.

**Prefeitura Municipal de Tamandaré**

AV. JOSÉ BEZERRA SOBRINHO - CNPJ:01596018/0001-60

Orçamento Programa - Exercício de 2025

Quadro 19C

Página 1

RECEITA/DESPESA POR FONTE DE RECURSO DO STN

Cod.	Descrição	RECEITA PREVISTA	DESPESA PREVISTA
1	Recursos do Exercício Corrente	146.374.000,00	146.374.000,00
500	Recursos não Vinculados de Impostos (Exerc.Corrente)	36.441.790,00	36.441.790,00
501	Outros Recursos não Vinculados (Exerc.Corrente)	59.279.210,00	59.279.210,00
540	Transferências do FUNDEB - Impostos e Transferências de Impostos (Exerc.Corrente)	26.559.000,00	26.559.000,00
541	Transferências do FUNDEB - Complementação da União - VAAF (Exerc.Corrente)	3.200.000,00	3.200.000,00
543	Transferências do FUNDEB - Complementação da União - VAAR (Exerc.Corrente)	480.000,00	480.000,00
550	Transferência do Salário-Educação (Exerc.Corrente)	1.853.000,00	1.853.000,00
551	Transferências de Recursos do FNDE referentes ao Programa Dinheiro Direto na Esc	16.000,00	16.000,00
552	Transferências de Recursos do FNDE referentes ao Programa Nacional de Alimentaç	603.000,00	603.000,00
553	Transferências de Recursos do FNDE Referentes ao Programa Nacional de Apoio ao	50.000,00	50.000,00
569	Outras Transferências de Recursos do FNDE (Exerc.Corrente)	212.000,00	212.000,00
570	Transferências do Governo Federal referentes a Convênios e Instrumentos Congêner	111.000,00	111.000,00
571	Transferências do Estado referentes a Convênios e Instrumentos Congêneres vinculz	490.000,00	490.000,00
600	Transf.Fundo a Fundo de Recursos do SUS provenientes do Governo Federal - Blocc	10.059.000,00	10.059.000,00
601	Transf.Fundo a Fundo de Recursos do SUS provenientes do Governo Federal - Blocc	452.000,00	452.000,00
604	Transferências provenientes do Governo Federal destinadas ao vencimento dos ager	1.365.000,00	1.365.000,00
605	Assistência financeira da União destinada à complementação ao pagamento dos pisc	1.553.000,00	1.553.000,00
621	Transferências Fundo a Fundo de Recursos do SUS provenientes do Governo Estad	990.000,00	990.000,00
660	Transferência de Recursos do Fundo Nacional de Assistência Social - FNAS (Exerc.C	1.336.000,00	1.336.000,00
661	Transferência de Recursos dos Fundos Estaduais de Assistência Social (Exerc.Corr	155.000,00	155.000,00
700	Outras Transferências de Convênios ou Instrumentos Congêneres da União (Exerc.C	506.000,00	506.000,00
701	Outras Transferências de Convênios ou Instrumentos Congêneres dos Estados (Exer	11.000,00	11.000,00
706	Transferência Especial da União (Exerc.Corrente)	650.000,00	650.000,00
715	Transferências Destinadas ao Setor Cultural - LC nº 195/2022 – Art. 5º - Audiovisual (1.000,00	1.000,00
716	Transferências Destinadas ao Setor cultural - LC nº 195/2022 – Art. 8º - Demais Seto	1.000,00	1.000,00
TOTAL		146.374.000,00	146.374.000,00



Prefeitura Municipal de Tamandaré

AV. JOSÉ BEZERRA SOBRINHO - CNPJ:01596018/0001-60

Orçamento Programa - Exercício de 2025

Anexo 01

DEMONSTRATIVO DA RECEITA E DESPESA SEGUNDO AS CATEGORIAS ECONOMICAS

(Inc.II, §1º, Art.2º)

Página 1

RECEITA	R\$	R\$
RECEITAS CORRENTES		
IMPOSTOS, TAXAS E CONTRIBUIÇÕES DE MELHORIA	40.946.000,00	
CONTRIBUIÇÕES	4.709.000,00	
RECEITA PATRIMONIAL	644.000,00	
TRANSFERÊNCIAS CORRENTES	109.193.375,00	
OUTRAS RECEITAS CORRENTES	156.000,00	
(R) DEDUÇÕES DO FUNDEB	-10.918.375,00	
SUB TOTAL		144.730.000,00
TOTAL		144.730.000,00
SUPERAVIT DO ORCAMENTO CORRENTE		10.561.550,00
RECEITAS DE CAPITAL		
TRANSFERÊNCIAS DE CAPITAL	1.644.000,00	
SUB TOTAL		1.644.000,00
TOTAL		12.205.550,00
R E S U M O		
RECEITAS CORRENTES.	155.648.375,00	
DEDUÇÕES DA RECEITA CORRENTE	-10.918.375,00	
RECEITAS DE CAPITAL	1.644.000,00	
TOTAL DE RECEITAS		146.374.000,00
TOTAL		146.374.000,00

DESPESA	R\$	R\$
DESPESAS CORRENTES		
PESSOAL E ENCARGOS SOCIAIS	81.975.414,00	
OUTRAS DESPESAS CORRENTES	52.193.036,00	
SUB TOTAL		134.168.450,00
SUPERAVIT DO ORCAMENTO CORRENTE		10.561.550,00
TOTAL		144.730.000,00
DESPESAS DE CAPITAL		
INVESTIMENTOS	5.794.550,00	
AMORTIZAÇÃO DA DÍVIDA	4.963.000,00	
SUB TOTAL		10.757.550,00
RESERVA DE CONTINGENCIA		1.448.000,00
TOTAL		12.205.550,00
R E S U M O		
DESPESAS CORRENTES	134.168.450,00	
DESPESAS DE CAPITAL	10.757.550,00	
RESERVA DE CONTINGÊNCIA	1.448.000,00	
TOTAL DE DESPESA		146.374.000,00
TOTAL		146.374.000,00

**Prefeitura Municipal de Tamarandé**

AV. JOSÉ BEZERRA SOBRINHO - CNPJ:01596018/0001-60

Anexo 02

Página 1

Orçamento Programa - Exercício de 2025

RECEITAS SEGUNDO AS CATEGORIAS ECONOMICAS

Código	Especificação	F.R.	Desdobramento	SubCategoria Fonte	Categoria Econômica
1000.00.0.0	RECEITAS CORRENTES.	0.000.000			155.648.375,00
1100.00.0.0	IMPOSTOS, TAXAS E CONTRIBUIÇÕES DE MELHORIA	0.000.000		40.946.000,00	
1110.00.0.0	IMPOSTOS	0.000.000		36.508.000,00	
1112.00.0.0	IMPOSTOS SOBRE O PATRIMÔNIO	0.000.000	29.920.000,00		
1112.50.0.0	IMPOSTO SOBRE A PROPRIEDADE PREDIAL E TERRITORIAL URBANA	0.000.000	18.882.000,00		
1112.50.0.1	IPTU - PRINCIPAL	1.012.01	4.376.646,68		
1112.50.0.1	IPTU - PRINCIPAL	1.035.02	2.813.558,58		
1112.50.0.1	IPTU - PRINCIPAL	1.050.00	8.440.675,74		
1112.50.0.2	IPTU - MULTAS E JUROS	1.050.00	21.000,00		
1112.50.0.3	IPTU - DIVIDA ATIVA	1.012.01	904.433,32		
1112.50.0.3	IPTU - DIVIDA ATIVA	1.035.02	581.421,42		
1112.50.0.3	IPTU - DIVIDA ATIVA	1.050.00	1.744.264,26		
1112.53.0.0	ITBI-"INTER VIVOS"	0.000.000	11.038.000,00		
1112.53.0.1	ITBI-"INTER VIVOS"-PRINCIPAL	1.012.01	3.080.000,00		
1112.53.0.1	ITBI-"INTER VIVOS"-PRINCIPAL	1.035.02	1.980.000,00		
1112.53.0.1	ITBI-"INTER VIVOS"-PRINCIPAL	1.050.00	5.940.000,00		
1112.53.0.3	ITBI-"INTER VIVOS"- DIVIDA ATIVA	1.050.00	38.000,00		
1113.00.0.0	IMPOSTOS SOBRE A RENDA E PROVENTOS DE QUALQUER NATUREZA	0.000.000	598.000,00		
1113.03.0.0	IMPOSTO SOBRE A RENDA - RETIDO NA FONTE	0.000.000	598.000,00		
1113.03.1.0	IMPOSTO SOBRE A RENDA - RETIDO NA FONTE - TRABALHO	0.000.000	596.000,00		
1113.03.1.1	IRRF-TRABALHO-PRINCIPAL	1.012.01	161.280,00		
1113.03.1.1	IRRF-TRABALHO-PRINCIPAL	1.035.02	103.680,00		
1113.03.1.1	IRRF-TRABALHO-PRINCIPAL	1.050.00	311.040,00		
1113.03.1.2	IRRF-TRABALHO-MULTAS E JUROS	1.050.00	10.000,00		
1113.03.1.3	IRRF-TRABALHO- DIVIDA ATIVA	1.050.00	10.000,00		
1113.03.4.0	IRRF- OUTROS RENDIMENTOS	0.000.000	2.000,00		
1113.03.4.1	IRRF- OUTROS RENDIMENTOS-PRINCIPAL	1.050.00	2.000,00		
1114.00.0.0	IMPOSTO PRODUÇÃO CIRCULAÇÃO MERCADORIAS SERVIÇOS	0.000.000	5.990.000,00		
1114.51.0.0	IMPOSTOS SOBRE SERVIÇOS	0.000.000	5.990.000,00		
1114.51.1.0	IMPOSTO SOBRE SERVIÇOS DE QUALQUER NATUREZA - ISSQN	0.000.000	5.990.000,00		
1114.51.1.1	ISSQN - PRINCIPAL	1.012.01	1.676.080,00		
1114.51.1.1	ISSQN - PRINCIPAL	1.035.02	1.078.200,00		
1114.51.1.1	ISSQN - PRINCIPAL	1.050.00	3.232.440,00		
1114.51.1.2	ISSQN -MULTAS E JUROS	1.050.00	1.280,00		
1114.51.1.3	ISSQN - DIVIDA ATIVA	1.050.00	2.000,00		
1120.00.0.0	TAXAS	0.000.000		4.438.000,00	
1121.00.0.0	TAXAS PELO EXERCÍCIO DO PODER DE POLÍCIA	0.000.000	2.085.000,00		
1121.01.0.0	TAXAS DE INSPEÇÃO, CONTROLE E FISCALIZAÇÃO	0.000.000	2.063.000,00		
1121.01.0.1	TAXAS DE INSPEÇÃO, CONTROLE E FISCALIZAÇÃO - PRINCIPAL	1.050.00	2.063.000,00		
1121.04.0.0	TAXA DE CONTROLE E FISCALIZAÇÃO AMBIENTAL	0.000.000	2.000,00		
1121.04.0.1	TAXA DE CONTROLE E FISCALIZAÇÃO AMBIENTAL - PRINCIPAL	1.050.00	2.000,00		
1121.50.0.0	TAXA DE FISCALIZAÇÃO DE VIGILÂNCIA SANITÁRIA	0.000.000	20.000,00		
1121.50.0.1	TAXA DE FISCALIZAÇÃO DE VIGILÂNCIA SANITÁRIA - PRINCIPAL	1.050.00	20.000,00		
1122.00.0.0	TAXAS PELA PRESTAÇÃO DE SERVIÇOS	0.000.000	2.353.000,00		
1122.01.0.0	TAXAS PELA PRESTAÇÃO DE SERVIÇOS EM GERAL	0.000.000	2.353.000,00		
1122.01.0.1	TAXAS PELA PRESTAÇÃO DE SERVIÇOS EM GERAL - PRINCIPAL	1.050.00	2.353.000,00		
1200.00.0.0	CONTRIBUIÇÕES	0.000.000		4.709.000,00	
1240.00.0.0	CONTRIBUIÇÃO PARA O CUSTEIO DO SERVIÇO DE ILUMINAÇÃO PÚBLICA	0.000.000		4.709.000,00	
1241.00.0.0	CONTRIBUIÇÃO PARA O CUSTEIO DO SERVIÇO DE ILUMINAÇÃO PÚBLICA	0.000.000	4.709.000,00		
1241.50.0.0	CONTRIBUIÇÃO PARA O CUSTEIO DO SERVIÇO DE ILUMINAÇÃO PÚBLICA	0.000.000	4.709.000,00		
1241.50.0.1	CONTRIB.SERV.ILUMINAÇÃO PÚBLICA-PRINCIPAL	1.050.00	4.709.000,00		
1300.00.0.0	RECEITA PATRIMONIAL	0.000.000		644.000,00	
1320.00.0.0	VALORES MOBILIÁRIOS	0.000.000		644.000,00	
1321.00.0.0	JUROS E CORREÇÕES MONETÁRIAS	0.000.000	644.000,00		
1321.01.0.0	REMUNERAÇÃO DE DEPÓSITOS BANCÁRIOS	0.000.000	644.000,00		
1321.01.0.1	REMUNERAÇÃO DE DEPÓSITOS BANCÁRIOS - PRINCIPAL	1.000.10	3.000,00		
1321.01.0.1	REMUNERAÇÃO DE DEPÓSITOS BANCÁRIOS - PRINCIPAL	1.000.11	1.000,00		

**Prefeitura Municipal de Tamandaré**

AV. JOSÉ BEZERRA SOBRINHO - CNPJ:01596018/0001-60

Anexo 02

Página 2

Orçamento Programa - Exercício de 2025

RECEITAS SEGUNDO AS CATEGORIAS ECONOMICAS

Código	Especificação	F.R.	Desdobramento	SubCategoria Fonte	Categoria Econômica
1321.01.0.1	REMUNERAÇÃO DE DEPÓSITOS BANCÁRIOS - PRINCIPAL	1.000.12	3.000,00		
1321.01.0.1	REMUNERAÇÃO DE DEPÓSITOS BANCÁRIOS - PRINCIPAL	1.000.14	150.000,00		
1321.01.0.1	REMUNERAÇÃO DE DEPÓSITOS BANCÁRIOS - PRINCIPAL	1.000.31	1.000,00		
1321.01.0.1	REMUNERAÇÃO DE DEPÓSITOS BANCÁRIOS - PRINCIPAL	1.000.31	1.000,00		
1321.01.0.1	REMUNERAÇÃO DE DEPÓSITOS BANCÁRIOS - PRINCIPAL	1.000.40	12.000,00		
1321.01.0.1	REMUNERAÇÃO DE DEPÓSITOS BANCÁRIOS - PRINCIPAL	1.002.19	2.000,00		
1321.01.0.1	REMUNERAÇÃO DE DEPÓSITOS BANCÁRIOS - PRINCIPAL	1.002.83	1.000,00		
1321.01.0.1	REMUNERAÇÃO DE DEPÓSITOS BANCÁRIOS - PRINCIPAL	1.012.01	2.000,00		
1321.01.0.1	REMUNERAÇÃO DE DEPÓSITOS BANCÁRIOS - PRINCIPAL	1.035.03	125.000,00		
1321.01.0.1	REMUNERAÇÃO DE DEPÓSITOS BANCÁRIOS - PRINCIPAL	1.035.03	23.000,00		
1321.01.0.1	REMUNERAÇÃO DE DEPÓSITOS BANCÁRIOS - PRINCIPAL	1.035.04	2.000,00		
1321.01.0.1	REMUNERAÇÃO DE DEPÓSITOS BANCÁRIOS - PRINCIPAL	1.035.05	20.000,00		
1321.01.0.1	REMUNERAÇÃO DE DEPÓSITOS BANCÁRIOS - PRINCIPAL	1.050.00	1.000,00		
1321.01.0.1	REMUNERAÇÃO DE DEPÓSITOS BANCÁRIOS - PRINCIPAL	1.050.00	264.000,00		
1321.01.0.1	REMUNERAÇÃO DE DEPÓSITOS BANCÁRIOS - PRINCIPAL	1.081.81	1.000,00		
1321.01.0.1	REMUNERAÇÃO DE DEPÓSITOS BANCÁRIOS - PRINCIPAL	1.081.81	32.000,00		
1700.00.0.0	TRANSFERÊNCIAS CORRENTES	0.000.000		109.193.375,00	
1710.00.0.0	TRANSFERÊNCIAS DA UNIÃO E DE SUAS ENTIDADES	0.000.000		67.237.375,00	
1711.00.0.0	TRANSFERÊNCIAS DECORRENTES DE PARTICIPAÇÃO NA RECEITA DA UNI	0.000.000	45.279.375,00		
1711.51.0.0	COTA-PARTE DO FUNDO DE PARTICIPAÇÃO DOS MUNICÍPIOS - FPM	0.000.000	45.253.125,00		
1711.51.1.0	COTA-PARTE DO FUNDO DE PARTICIPAÇÃO DOS MUNICÍPIOS - COTA ME	0.000.000	40.515.625,00		
1711.51.1.1	COTA-PARTE DO FPM- COTA MENSAL - PRINCIPAL	1.012.01	1.003.350,00		
1711.51.1.1	COTA-PARTE DO FPM- COTA MENSAL - PRINCIPAL	1.035.02	12.105.140,00		
1711.51.1.1	COTA-PARTE DO FPM- COTA MENSAL - PRINCIPAL	1.050.00	27.407.135,00		
1711.51.2.0	COTA-PARTE DO FUNDO DE PARTICIPAÇÃO DOS MUNICÍPIOS - COTAS E	0.000.000	4.737.500,00		
1711.51.2.1	COTA-PARTE DO FPM- COTAS EXTRAORDINARIAS - PRINCIPAL	1.012.01	1.326.500,00		
1711.51.2.1	COTA-PARTE DO FPM- COTAS EXTRAORDINARIAS - PRINCIPAL	1.050.00	3.411.000,00		
1711.52.0.0	COTA-PARTE DO IMPOSTO SOBRE A PROPRIEDADE TERRITORIAL RURAL	0.000.000	26.250,00		
1711.52.0.1	COTA-PARTE DO IMP. PROPRIED.TERRIT.RURAL - PRINCIPAL	1.050.00	26.250,00		
1712.00.0.0	TRANSF.COMPENS.FINANC.EXPL.RECURSOS NATURAIS	0.000.000	685.000,00		
1712.51.0.0	COTA-PARTE COMPENS.FINANC.EXPL.RECURSOS MINERAIS CFEM	0.000.000	5.000,00		
1712.51.0.1	CFEM - PRINCIPAL	1.050.00	5.000,00		
1712.52.0.0	COTA-PARTE COMPENSAÇÃO FINANCEIRA PRODUÇÃO PETRÓLEO	0.000.000	680.000,00		
1712.52.4.0	COTA-PARTE DO FUNDO ESPECIAL DO PETRÓLEO - FEP	0.000.000	680.000,00		
1712.52.4.1	COTA - PARTE FEP- PRINCIPAL	1.050.00	680.000,00		
1713.00.0.0	TRANSFERÊNCIAS RECURSOS SISTEMA ÚNICO SAÚDE - SUS	0.000.000	13.129.000,00		
1713.50.0.0	TRANSF.SUS-FUNDO A FUNDO - BLOCO DE MANUTENÇÃO	0.000.000	12.829.000,00		
1713.50.1.0	TRANSF.SUS-FUNDO A FUNDO - BLOCO DE MANUTENÇÃO	0.000.000	7.390.000,00		
1713.50.1.1	TRANS.SUS-BLOCO MANUT.ATEN.PRIMÁRIA-PRINCIPAL	1.035.03	1.100.000,00		
1713.50.1.1	TRANS.SUS-BLOCO MANUT.ATEN.PRIMÁRIA-PRINCIPAL	1.035.03	6.290.000,00		
1713.50.2.0	TRANSF.SUS- BLOCO MANUTENÇÃO-ATENÇÃO ESPECIALIZADA	0.000.000	4.741.000,00		
1713.50.2.1	TRANS.SUS-BLOCO MANUT.ATEN.ESPEC.-PRINCIPAL	1.035.03	3.211.000,00		
1713.50.2.1	TRANS.SUS-BLOCO MANUT.ATEN.ESPEC.-PRINCIPAL	1.035.03	1.530.000,00		
1713.50.3.0	TRANSF.SUS- BLOCO MANUTENÇÃO-VIGILÂNCIA EM SAÚDE	0.000.000	495.000,00		
1713.50.3.1	TRANS.SUS-BLOCO MANUT-VIGILÂNCIA SAÚDE-PRINCIPAL	1.035.03	230.000,00		
1713.50.3.1	TRANS.SUS-BLOCO MANUT-VIGILÂNCIA SAÚDE-PRINCIPAL	1.035.03	265.000,00		
1713.50.4.0	TRANSF.SUS- BLOCO MANUTENÇÃO-ASSISTÊNCIA FARMACÉUTICA	0.000.000	193.000,00		
1713.50.4.1	TRANS.SUS- BLOCO	1.035.03	193.000,00		



Prefeitura Municipal de Tamararé

AV. JOSÉ BEZERRA SOBRINHO - CNPJ:01596018/0001-60

Anexo 02

Página 3

Orçamento Programa - Exercício de 2025

RECEITAS SEGUNDO AS CATEGORIAS ECONOMICAS

Código	Especificação	F.R.	Desdobramento	SubCategoria Fonte	Categoria Econômica
1713.50.5.0	MANUT.-ASSIST.FARMAC.-PRINCIPAL				
1713.50.5.0	TRANSF.SUS- BLOCO MANUTENÇÃO- GESTÃO DO SUS	0.000.000	10.000,00		
1713.50.5.1	TRANSFORMAÇÃO DIGITAL NO SUS	1.035.03	10.000,00		
1713.51.0.0	TRANSF.SUS-FUNDO A FUNDO - BLOCO DE ESTRUTURAÇÃO	0.000.000	300.000,00		
1713.51.1.0	TRANSF.SUS-FUNDO FUNDO-BLOCO ESTRUTURAÇÃO-ATENÇÃO PRIMÁRIA	0.000.000	300.000,00		
1713.51.1.1	TRANS.SUS-BLOCO ESTRUT.-ATEN.PRIMÁRIA-PRINCIPAL	1.035.04	300.000,00		
1714.00.0.0	TRANSF.RECURSOS FUNDO NAC.DESENVOLVIMENTO EDUCAÇÃO-FNDE	0.000.000	2.715.000,00		
1714.50.0.0	TRANSFERÊNCIAS DO SALÁRIO-EDUCAÇÃO	0.000.000	1.850.000,00		
1714.50.0.1	TRANSF.SALÁRIO-EDUCAÇÃO- PRINCIPAL	1.000.12	1.850.000,00		
1714.51.0.0	TRANSFERÊNCIAS FNDE- PROGR.DINH.DIRETO NA ESCOLA - PDDE	0.000.000	15.000,00		
1714.51.0.1	TRANSF.FNDE-PROGR.DINH.DIRETO ESCOLA-PDDE-PRINCIPAL	1.000.11	15.000,00		
1714.52.0.0	TRANSF.PROGRAMA NACIONAL ALIMENTAÇÃO ESCOLA- PNAE	0.000.000	600.000,00		
1714.52.0.1	TRANSF.PROGR.NAC. ALIMEN.ESCOLA-PNAE-PRINCIPAL	1.000.10	600.000,00		
1714.53.0.0	TRANSF.PROG.NACIONAL APOIOTRANSPORTE DO ESCOLAR - PNATE	0.000.000	50.000,00		
1714.53.0.1	TRANSF.PROG.NAC.TRANSF.ESCOLAR-PNATE-PRINCIPAL	1.000.13	50.000,00		
1714.99.0.0	OUTRAS TRANSF.DIRETAS FUNDO NACIONAL DESENV.EDUCAÇÃO-FNDE	0.000.000	200.000,00		
1714.99.0.1	OUTRAS TRANSF. FNDE- PRINCIPAL	1.000.40	200.000,00		
1715.00.0.0	TRANSFERÊNCIAS COMPLEMENTAÇÃO DA UNIÃO -FUNDEB	0.000.000	3.680.000,00		
1715.51.0.0	TRANSFERÊNCIAS COMPLEMENTAÇÃO UNIÃO FUNDEB-VAAF	0.000.000	3.200.000,00		
1715.51.0.1	TRANSF.COMP.UNIÃO FUNDEB-VAAF-PRINCIPAL	1.000.26	2.560.000,00		
1715.51.0.1	TRANSF.COMP.UNIÃO FUNDEB-VAAF-PRINCIPAL	1.000.27	640.000,00		
1715.52.0.0	TRANSFERÊNCIAS COMPLEMENTAÇÃO UNIÃO FUNDEB-VAAR	0.000.000	480.000,00		
1715.52.0.1	TRANSF.COMP.UNIÃO FUNDEB-VAAR-PRINCIPAL	1.000.29	480.000,00		
1716.00.0.0	TRANSF.RECURSOS FUNDO NACIONAL ASSISTÊNCIA SOCIAL-FNAS	0.000.000	1.234.000,00		
1716.50.0.0	TRANSF.RECURSOS FUNDO NACIONAL ASSISTÊNCIA SOCIAL-FNAS	0.000.000	1.234.000,00		
1716.50.0.1	TRANSF.RECUR.-FNAS-PRINCIPAL	1.002.19	734.000,00		
1716.50.0.1	TRANSF.RECUR.-FNAS-PRINCIPAL	1.002.19	500.000,00		
1719.00.0.0	OUTRAS TRANSFERÊNCIAS RECURSOS UNIÃO E DE SUAS ENTIDADES	0.000.000	515.000,00		
1719.99.0.0	OUTRAS TRANSF.RECURSOS UNIÃO ENTIDADES	0.000.000	515.000,00		
1719.99.0.1	OUTRAS TRANSF.RECUR.UNIÃO ENTID.-PRINCIPAL	1.050.00	50.000,00		
1719.99.0.1	OUTRAS TRANSF.RECUR.UNIÃO ENTID.-PRINCIPAL	1.050.00	465.000,00		
1720.00.0.0	TRANSFERÊNCIAS ESTADOS DISTRITO FEDERAL E DE SUAS ENTIDADES	0.000.000		15.547.000,00	
1721.00.0.0	PARTICIPAÇÃO NA RECEITA DOS ESTADOS E DISTRITO FEDERAL	0.000.000	14.082.000,00		
1721.50.0.0	COTA-PARTE DO ICMS	0.000.000	12.050.000,00		
1721.50.0.1	COTA-PARTE DO ICMS - PRINCIPAL	1.012.01	2.289.500,00		
1721.50.0.1	COTA-PARTE DO ICMS - PRINCIPAL	1.035.02	2.169.000,00		
1721.50.0.1	COTA-PARTE DO ICMS - PRINCIPAL	1.050.00	7.591.500,00		
1721.51.0.0	COTA-PARTE DO IPVA	0.000.000	1.956.250,00		
1721.51.0.1	COTA-PARTE DO IPVA - PRINCIPAL	1.012.01	371.687,50		
1721.51.0.1	COTA-PARTE DO IPVA - PRINCIPAL	1.035.02	352.125,00		
1721.51.0.1	COTA-PARTE DO IPVA - PRINCIPAL	1.050.00	1.232.437,50		
1721.52.0.0	COTA-PARTE DO IPI - MUNICÍPIOS	0.000.000	43.750,00		
1721.52.0.1	COTA-PARTE DO IPI - MUNICÍPIOS - PRINCIPAL	1.012.01	8.312,50		
1721.52.0.1	COTA-PARTE DO IPI - MUNICÍPIOS - PRINCIPAL	1.035.02	7.875,00		
1721.52.0.1	COTA-PARTE DO IPI - MUNICÍPIOS - PRINCIPAL	1.050.00	27.562,50		
1721.53.0.0	COTA-PARTE CONTRIBUIÇÃO INTERVENÇÃO DOMÍNIO ECONÔMICO	0.000.000	32.000,00		
1721.53.0.1	COTA-PARTE-CIDE-PRINCIPAL	1.050.00	32.000,00		
1723.00.0.0	TRANSFERÊNCIAS RECURSOS SISTEMA ÚNICO SAÚDE - SUS	0.000.000	820.000,00		
1723.50.0.0	TRANSFERÊNCIAS RECURSOS SISTEMA ÚNICO SAÚDE - SUS	0.000.000	820.000,00		
1723.50.0.1	TRANSF.RECURSOS-SUS-PRINCIPAL	1.035.05	820.000,00		
1724.00.0.0	TRANSF.CONVÊNIO ESTADOS E DF ENTIDADES	0.000.000	491.000,00		
1724.51.0.0	TRANSF. CONVÊNIO ESTADOS PROGRAMA EDUCAÇÃO	0.000.000	490.000,00		
1724.51.0.1	TRANSF.CONV.ESTADOS PROGR.EDUCAÇÃO-PRINCIPAL	1.081.16	490.000,00		

**Prefeitura Municipal de Tamandaré**

AV. JOSÉ BEZERRA SOBRINHO - CNPJ:01596018/0001-60

Anexo 02

Página 4

Orçamento Programa - Exercício de 2025

RECEITAS SEGUNDO AS CATEGORIAS ECONOMICAS

Código	Especificação	F.R.	Desdobramento	SubCategoria Fonte	Categoria Econômica
1724.99.0.0	OUTRAS TRANSF.CONV.ESTADOS E DF E ENTIDADES	0.000.000	1.000,00		
1724.99.0.1	OUTRAS TRANSF.CONV.EST.E DF E ENTID.-PRINCIPAL	1.081.82	1.000,00		
1729.00.0.0	OUTRAS TRANSFERÊNCIAS DOS ESTADOS E DISTRITO FEDERAL	0.000.000	154.000,00		
1729.51.0.0	TRANSFERÊNCIAS DE ESTADOS DESTINADAS À ASSISTÊNCIA SOCIAL	0.000.000	154.000,00		
1729.51.0.1	TRANSF.ESTADOS ASSIST.SOCIAL-PRINCIPAL	1.002.83	154.000,00		
1750.00.0.0	TRANSFERÊNCIAS DE OUTRAS INSTITUIÇÕES PÚBLICAS	0.000.000		26.409.000,00	
1751.00.0.0	TRANSF.RECURSOS FUNDO MANUTENÇÃO DESENVOL.EDUCAÇÃO-FUNDEB	0.000.000	26.409.000,00		
1751.50.0.0	TRANSF.RECURSOS FUNDO MANUTENÇÃO DESENVOL.EDUCAÇÃO-FUNDEB	0.000.000	26.409.000,00		
1751.50.0.1	TRANSF.RECURSOS FUNDEB-PRINCIPAL	1.000.14	21.127.200,00		
1751.50.0.1	TRANSF.RECURSOS FUNDEB-PRINCIPAL	1.000.15	5.281.800,00		
1900.00.0.0	OUTRAS RECEITAS CORRENTES	0.000.000		156.000,00	
1920.00.0.0	INDENIZAÇÕES, RESTITUIÇÕES E RESSARCIMENTOS	0.000.000		156.000,00	
1921.00.0.0	INDENIZAÇÕES	0.000.000	55.000,00		
1921.99.0.0	OUTRAS INDENIZAÇÕES	0.000.000	55.000,00		
1921.99.0.1	OUTRAS INDENIZAÇÕES - PRINCIPAL	1.050.00	55.000,00		
1922.00.0.0	RESTITUIÇÕES	0.000.000	101.000,00		
1922.99.0.0	OUTRAS RESTITUIÇÕES	0.000.000	101.000,00		
1922.99.0.1	OUTRAS RESTITUIÇÕES - PRINCIPAL	1.050.00	101.000,00		
2000.00.0.0	RECEITAS DE CAPITAL	0.000.000			1.644.000,00
2400.00.0.0	TRANSFERÊNCIAS DE CAPITAL	0.000.000		1.644.000,00	
2410.00.0.0	TRANSFERÊNCIAS DA UNIÃO E DE SUAS ENTIDADES	0.000.000		1.484.000,00	
2411.00.0.0	TRANSFERÊNCIAS DE RECURSOS DO SISTEMA ÚNICO DE SAÚDE - SUS	0.000.000	150.000,00		
2411.50.0.0	TRANSF.RECURSOS-SUS-FUNDO A FUNDO - BLOCO DE MANUTENÇÃO	0.000.000	150.000,00		
2411.50.1.0	TRANSF.RECUR.-SUS-BLOCO MANUTENÇÃO-ATENÇÃO PRIMÁRIA	0.000.000	150.000,00		
2411.50.1.1	TRANSF.-SUS-BLOCO MANUT.ATEN.PRIMÁRIA-PRINCIPAL	1.035.04	150.000,00		
2413.00.0.0	TRANSF.RECURSOS FUNDO NACIONAL ASSISTÊNCIA SOCIAL-FNAS	0.000.000	100.000,00		
2413.50.0.0	TRANSF.RECURSOS FUNDO NACIONAL ASSISTÊNCIA SOCIAL-FNAS	0.000.000	100.000,00		
2413.50.0.1	TRANSF.RECUR.FUNDO NAC.ASSIST.SOCIAL-FNAS-PRINCIPAL	1.002.19	100.000,00		
2414.00.0.0	TRANSFERÊNCIAS DE CONVÊNIOS DA UNIÃO E DE SUAS ENTIDADES	0.000.000	584.000,00		
2414.51.0.0	TRANSF. CONVÊNIOS UNIÃO PROGRAMAS EDUCAÇÃO	0.000.000	110.000,00		
2414.51.0.1	TRANSF. CONV.UNIÃO Progr.EDUCAÇÃO-PRINCIPAL	1.081.81	110.000,00		
2414.99.0.0	OUTRAS TRANSFERÊNCIAS CONVÊNIOS UNIÃO E DE SUAS ENTIDADES	0.000.000	474.000,00		
2414.99.0.1	OUTRAS TRANSF.CONV.UNIÃO SUAS ENTID.-PRINCIPAL	1.081.81	474.000,00		
2419.00.0.0	OUTRAS TRANSF. RECURSOS UNIÃO E DE SUAS ENTIDADES	0.000.000	650.000,00		
2419.99.0.0	OUTRAS TRANSFERÊNCIAS RECURSOS UNIÃO E DE SUAS ENTIDADES	0.000.000	650.000,00		
2419.99.0.1	OUTRAS TRANSF.REC.UNIÃO SUAS ENTID.-PRINCIPAL	1.000.64	650.000,00		
2420.00.0.0	TRANSF.ESTADOS E DO DISTRITO FEDERAL E DE SUAS ENTIDADES	0.000.000		160.000,00	
2421.00.0.0	TRANSFECURSOS SISTEMA ÚNICO SAÚDE-SUS-ESTADOS E DF	0.000.000	150.000,00		
2421.50.0.0	TRANSFERÊNCIAS DE RECURSOS DO SISTEMA ÚNICO DE SAÚDE - SUS	0.000.000	150.000,00		
2421.50.0.1	TRANSF.RECURSOS-SUS-PRINCIPAL	1.035.05	150.000,00		
2429.00.0.0	OUTRAS TRANSFERÊNCIAS DE RECURSOS DOS ESTADOS	0.000.000	10.000,00		
2429.99.0.0	OUTRAS TRANSFERÊNCIAS DE RECURSOS DOS ESTADOS	0.000.000	10.000,00		
2429.99.0.1	OUTRAS TRANSF.RECURSOS ESTADOS-PRINCIPAL	1.081.82	10.000,00		
9000.00.0.0	(R) DEDUCOES DA RECEITA	0.000.000			-10.918.375,00
9500.00.0.0	(R) DEDUÇÕES DO FUNDEB	0.000.000		-10.918.375,00	
9510.00.0.0	(R) DEDUÇÕES DO FUNDEB	0.000.000	-10.918.375,00		
9510.00.0.0	(R) DEDUÇÕES DO FUNDEB	0.000.000		-10.918.375,00	
9510.00.0.0	(R) DEDUÇÕES DO FUNDEB	1.050.00	-10.918.375,00		
Total das Receitas (exceto Intra-Orçamentárias)					146.374.000,00



Prefeitura Municipal de Tamandaré

AV. JOSÉ BEZERRA SOBRINHO - CNPJ:01596018/0001-60

Anexo 02

Página 5

Orçamento Programa - Exercício de 2025

RECEITAS SEGUNDO AS CATEGORIAS ECONOMICAS

Código	Especificação	F.R.	Desdobramento	SubCategoria Fonte	Categoria Econômica
--------	---------------	------	---------------	-----------------------	------------------------

TOTALIZAÇÃO DAS RECEITAS POR CATEGORIA ECONOMICA

RECEITA CORRENTE	144.730.000,00
------------------	----------------

RECEITA DE CAPITAL	1.644.000,00
--------------------	--------------

Total Geral das Receitas	146.374.000,00
--------------------------	----------------

**Prefeitura Municipal de Tamandaré**

AV. JOSÉ BEZERRA SOBRINHO - CNPJ:01596018/0001-60

Orçamento Programa - Exercício de 2025

Anexo 02

Página 1

NATUREZA DA DESPESA - CONSOLIDAÇÃO GERAL

Código	Especificação	Elemento	Modalidade	Grupo	Categoria Econômica
30.00.00	DESPESAS CORRENTES				134.168.450,00
31.00.00	PESSOAL E ENCARGOS SOCIAIS			81.975.414,00	
31.71.00	A DEFINIR	120.000,00			
31.71.00	TRANSFERÊNCIA A CONSÓRCIOS PÚBLICOS		120.000,00		
31.72.00	A DEFINIR	108.448,00			
31.72.00	Execução Orçamentária Delegada a Consórcios Públicos		108.448,00		
31.90.00	A DEFINIR	81.746.966,00			
31.90.00	APLICAÇÕES DIRETAS		81.746.966,00		
33.00.00	OUTRAS DESPESAS CORRENTES			52.193.036,00	
33.50.00	A DEFINIR	1.706.755,00			
33.50.00	TRANSFERÊNCIAS A INSTITUIÇÕES PRIVADAS SEM FINS LUCRATIVOS		1.706.755,00		
33.71.00	A DEFINIR	270.000,00			
33.71.00	TRANSFERÊNCIA A CONSÓRCIOS PÚBLICOS		270.000,00		
33.72.00	A DEFINIR	345.552,00			
33.72.00	Execução Orçamentária Delegada a Consórcios Públicos		345.552,00		
33.90.00	A DEFINIR	49.870.729,00			
33.90.00	APLICAÇÕES DIRETAS		49.870.729,00		
40.00.00	DESPESAS DE CAPITAL				10.757.550,00
44.00.00	INVESTIMENTOS			5.794.550,00	
44.71.00	A DEFINIR	10.000,00			
44.71.00	TRANSFERÊNCIA A CONSÓRCIOS PÚBLICOS		10.000,00		
44.90.00	A DEFINIR	5.784.550,00			
44.90.00	APLICAÇÕES DIRETAS		5.784.550,00		
46.00.00	AMORTIZAÇÃO DA DÍVIDA			4.963.000,00	
46.90.00	A DEFINIR	4.963.000,00			
46.90.00	APLICAÇÕES DIRETAS		4.963.000,00		
90.00.00	RESERVA DE CONTINGÊNCIA				1.448.000,00
99.00.00	RESERVA DE CONTINGÊNCIA			1.448.000,00	
99.99.00	A DEFINIR	1.448.000,00			
99.99.00	A DEFINIR		1.448.000,00		
			TOTAL		146.374.000,00



NATUREZA DA DESPESA POR ORGÃO

PODER ORGÃO		01 PODER EXECUTIVO 01 PREFEITURA MUNICIPAL DE TAMANDARÉ				
Código	Especificação	F.R.	Elemento	Modalidade	Grupo	Categoria Econômica
3.0.00.00	DESPESAS CORRENTES	0.000.000				38.556.380,00
3.1.00.00	PESSOAL E ENCARGOS SOCIAIS	0.000.000			20.787.424,00	
3.1.71.00	TRANSFERÊNCIA A CONSÓRCIOS PÚBLICOS	0.000.000		110.000,00		
3.1.71.00	A DEFINIR	1.050.00	110.000,00			
3.1.72.00	Execução Orçamentária Delegada a Consórcios Públicos	0.000.000		98.448,00		
3.1.72.00	A DEFINIR	1.050.00	98.448,00			
3.1.90.00	APLICAÇÕES DIRETAS	0.000.000		20.578.976,00		
3.1.90.00	A DEFINIR	1.050.00	20.578.976,00			
3.3.00.00	OUTRAS DESPESAS CORRENTES	0.000.000			17.768.956,00	
3.3.50.00	TRANSFERÊNCIAS A INSTITUIÇÕES PRIVADAS SEM FINS LUCRATIVOS	0.000.000		645.255,00		
3.3.50.00	A DEFINIR	1.050.00	645.255,00			
3.3.71.00	TRANSFERÊNCIA A CONSÓRCIOS PÚBLICOS	0.000.000		270.000,00		
3.3.71.00	A DEFINIR	1.050.00	270.000,00			
3.3.72.00	Execução Orçamentária Delegada a Consórcios Públicos	0.000.000		245.552,00		
3.3.72.00	A DEFINIR	1.050.00	245.552,00			
3.3.90.00	APLICAÇÕES DIRETAS	0.000.000		16.608.149,00		
3.3.90.00	A DEFINIR	1.000.31	1.000,00			
3.3.90.00	A DEFINIR	1.000.31	1.000,00			
3.3.90.00	A DEFINIR	1.012.01	10.000,00			
3.3.90.00	A DEFINIR	1.035.02	10.000,00			
3.3.90.00	A DEFINIR	1.050.00	51.000,00			
3.3.90.00	A DEFINIR	1.050.00	16.129.149,00			
3.3.90.00	A DEFINIR	1.081.81	406.000,00			
4.0.00.00	DESPESAS DE CAPITAL	0.000.000				6.873.050,00
4.4.00.00	INVESTIMENTOS	0.000.000			1.910.050,00	
4.4.71.00	TRANSFERÊNCIA A CONSÓRCIOS PÚBLICOS	0.000.000		10.000,00		
4.4.71.00	A DEFINIR	1.050.00	10.000,00			
4.4.90.00	APLICAÇÕES DIRETAS	0.000.000		1.900.050,00		
4.4.90.00	A DEFINIR	1.000.64	650.000,00			
4.4.90.00	A DEFINIR	1.050.00	1.139.050,00			
4.4.90.00	A DEFINIR	1.081.81	100.000,00			
4.4.90.00	A DEFINIR	1.081.82	11.000,00			
4.6.00.00	AMORTIZAÇÃO DA DÍVIDA	0.000.000			4.963.000,00	
4.6.90.00	APLICAÇÕES DIRETAS	0.000.000		4.963.000,00		
4.6.90.00	A DEFINIR	1.050.00	4.963.000,00			
9.0.00.00	RESERVA DE CONTINGÊNCIA	0.000.000				1.448.000,00
9.9.00.00	RESERVA DE CONTINGÊNCIA	0.000.000			1.448.000,00	
9.9.99.00	A DEFINIR	0.000.000		1.448.000,00		
9.9.99.00	A DEFINIR	1.050.00	1.448.000,00			



Prefeitura Municipal de Tamandaré

AV. JOSÉ BEZERRA SOBRINHO - CNPJ:01596018/0001-60

Orçamento Programa - Exercício de 2025

Anexo 02

Página 2

NATUREZA DA DESPESA POR ORGÃO

PODER	01	PODER EXECUTIVO					
ORGÃO	01	PREFEITURA MUNICIPAL DE TAMANDARÉ					
Código	Especificação	F.R.	Elemento	Modalidade	Grupo	Categoria Econômica	
TOTAL							46.877.430,00



NATUREZA DA DESPESA POR ORGÃO

PODER ORGÃO		02 PODER LEGISLATIVO 02 CORPO DELIBERATIVO E SECRETARIA				
Código	Especificação	F.R.	Elemento	Modalidade	Grupo	Categoria Econômica
3.0.00.00	DESPESAS CORRENTES	0.000.000				7.775.000,00
3.1.00.00	PESSOAL E ENCARGOS SOCIAIS	0.000.000			5.350.000,00	
3.1.90.00	APLICAÇÕES DIRETAS	0.000.000		5.350.000,00		
3.1.90.00	A DEFINIR	1.050.00	5.350.000,00			
3.3.00.00	OUTRAS DESPESAS CORRENTES	0.000.000			2.425.000,00	
3.3.90.00	APLICAÇÕES DIRETAS	0.000.000		2.425.000,00		
3.3.90.00	A DEFINIR	1.050.00	2.425.000,00			
4.0.00.00	DESPESAS DE CAPITAL	0.000.000				450.000,00
4.4.00.00	INVESTIMENTOS	0.000.000			450.000,00	
4.4.90.00	APLICAÇÕES DIRETAS	0.000.000		450.000,00		
4.4.90.00	A DEFINIR	1.050.00	450.000,00			
TOTAL						8.225.000,00



NATUREZA DA DESPESA POR ORGÃO

PODER ORGÃO		03 FUNDOS 03 FUNDO MUNICIPAL DE ASSISTÊNCIA SOCIAL				
Código	Especificação	F.R.	Elemento	Modalidade	Grupo	Categoria Econômica
3.0.00.00	DESPESAS CORRENTES	0.000.000				6.562.780,00
3.1.00.00	PESSOAL E ENCARGOS SOCIAIS	0.000.000			2.859.000,00	
3.1.90.00	APLICAÇÕES DIRETAS	0.000.000		2.859.000,00		
3.1.90.00	A DEFINIR	1.002.19	478.220,00			
3.1.90.00	A DEFINIR	1.002.83	5.000,00			
3.1.90.00	A DEFINIR	1.050.00	2.375.780,00			
3.3.00.00	OUTRAS DESPESAS CORRENTES	0.000.000			3.703.780,00	
3.3.50.00	TRANSFERÊNCIAS A INSTITUIÇÕES PRIVADAS SEM FINS LUCRATIVOS	0.000.000		211.500,00		
3.3.50.00	A DEFINIR	1.050.00	211.500,00			
3.3.90.00	APLICAÇÕES DIRETAS	0.000.000		3.492.280,00		
3.3.90.00	A DEFINIR	1.002.19	727.780,00			
3.3.90.00	A DEFINIR	1.002.83	135.000,00			
3.3.90.00	A DEFINIR	1.050.00	2.629.500,00			
4.0.00.00	DESPESAS DE CAPITAL	0.000.000				305.000,00
4.4.00.00	INVESTIMENTOS	0.000.000			305.000,00	
4.4.90.00	APLICAÇÕES DIRETAS	0.000.000		305.000,00		
4.4.90.00	A DEFINIR	1.002.19	130.000,00			
4.4.90.00	A DEFINIR	1.002.83	15.000,00			
4.4.90.00	A DEFINIR	1.050.00	160.000,00			
TOTAL						6.867.780,00



NATUREZA DA DESPESA POR ORGÃO

PODER ORGÃO		03 FUNDOS 04 FUNDO MUNICIPAL DE EDUCAÇÃO				
Código	Especificação	F.R.	Elemento	Modalidade	Grupo	Categoria Econômica
3.0.00.00	DESPESAS CORRENTES	0.000.000				46.887.790,00
3.1.00.00	PESSOAL E ENCARGOS SOCIAIS	0.000.000			33.887.990,00	
3.1.90.00	APLICAÇÕES DIRETAS	0.000.000		33.887.990,00		
3.1.90.00	A DEFINIR	1.000.14	21.277.200,00			
3.1.90.00	A DEFINIR	1.000.15	580.000,00			
3.1.90.00	A DEFINIR	1.000.26	2.560.000,00			
3.1.90.00	A DEFINIR	1.000.27	20.000,00			
3.1.90.00	A DEFINIR	1.000.29	9.000,00			
3.1.90.00	A DEFINIR	1.012.01	9.441.790,00			
3.3.00.00	OUTRAS DESPESAS CORRENTES	0.000.000			12.999.800,00	
3.3.50.00	TRANSFERÊNCIAS A INSTITUIÇÕES PRIVADAS SEM FINS LUCRATIVOS	0.000.000		850.000,00		
3.3.50.00	A DEFINIR	1.000.15	180.000,00			
3.3.50.00	A DEFINIR	1.012.01	670.000,00			
3.3.90.00	APLICAÇÕES DIRETAS	0.000.000		12.149.800,00		
3.3.90.00	A DEFINIR	1.000.10	603.000,00			
3.3.90.00	A DEFINIR	1.000.11	16.000,00			
3.3.90.00	A DEFINIR	1.000.12	1.853.000,00			
3.3.90.00	A DEFINIR	1.000.13	50.000,00			
3.3.90.00	A DEFINIR	1.000.15	3.521.800,00			
3.3.90.00	A DEFINIR	1.000.27	620.000,00			
3.3.90.00	A DEFINIR	1.000.29	471.000,00			
3.3.90.00	A DEFINIR	1.000.40	212.000,00			
3.3.90.00	A DEFINIR	1.012.01	4.353.000,00			
3.3.90.00	A DEFINIR	1.081.16	450.000,00			
4.0.00.00	DESPESAS DE CAPITAL	0.000.000				1.876.000,00
4.4.00.00	INVESTIMENTOS	0.000.000			1.876.000,00	
4.4.90.00	APLICAÇÕES DIRETAS	0.000.000		1.876.000,00		
4.4.90.00	A DEFINIR	1.000.15	1.000.000,00			
4.4.90.00	A DEFINIR	1.012.01	725.000,00			
4.4.90.00	A DEFINIR	1.081.16	40.000,00			
4.4.90.00	A DEFINIR	1.081.81	111.000,00			
TOTAL						48.763.790,00



NATUREZA DA DESPESA POR ORGÃO

PODER ORGÃO		03 FUNDOS 05 FUNDO MUNICIPAL DE SAÚDE				
Código	Especificação	F.R.	Elemento	Modalidade	Grupo	Categoria Econômica
3.0.00.00	DESPESAS CORRENTES	0.000.000				34.351.500,00
3.1.00.00	PESSOAL E ENCARGOS SOCIAIS	0.000.000			19.076.000,00	
3.1.71.00	TRANSFERÊNCIA A CONSÓRCIOS PÚBLICOS	0.000.000		10.000,00		
3.1.71.00	A DEFINIR	1.035.02	10.000,00			
3.1.72.00	Execução Orçamentária Delegada a Consórcios Públicos	0.000.000		10.000,00		
3.1.72.00	A DEFINIR	1.035.02	10.000,00			
3.1.90.00	APLICAÇÕES DIRETAS	0.000.000		19.056.000,00		
3.1.90.00	A DEFINIR	1.035.02	11.518.000,00			
3.1.90.00	A DEFINIR	1.035.03	1.365.000,00			
3.1.90.00	A DEFINIR	1.035.03	1.553.000,00			
3.1.90.00	A DEFINIR	1.035.03	4.444.000,00			
3.1.90.00	A DEFINIR	1.035.05	176.000,00			
3.3.00.00	OUTRAS DESPESAS CORRENTES	0.000.000			15.275.500,00	
3.3.72.00	Execução Orçamentária Delegada a Consórcios Públicos	0.000.000		100.000,00		
3.3.72.00	A DEFINIR	1.035.02	100.000,00			
3.3.90.00	APLICAÇÕES DIRETAS	0.000.000		15.175.500,00		
3.3.90.00	A DEFINIR	1.035.02	9.358.000,00			
3.3.90.00	A DEFINIR	1.035.03	5.597.000,00			
3.3.90.00	A DEFINIR	1.035.05	220.500,00			
4.0.00.00	DESPESAS DE CAPITAL	0.000.000				1.248.500,00
4.4.00.00	INVESTIMENTOS	0.000.000			1.248.500,00	
4.4.90.00	APLICAÇÕES DIRETAS	0.000.000		1.248.500,00		
4.4.90.00	A DEFINIR	1.035.02	185.000,00			
4.4.90.00	A DEFINIR	1.035.03	18.000,00			
4.4.90.00	A DEFINIR	1.035.04	452.000,00			
4.4.90.00	A DEFINIR	1.035.05	593.500,00			
TOTAL						35.600.000,00

**Prefeitura Municipal de Tamandaré**

AV. JOSÉ BEZERRA SOBRINHO - CNPJ:01596018/0001-60

Orçamento Programa - Exercício de 2025

Anexo 02

Página 7

NATUREZA DA DESPESA POR ORGÃO

PODER ORGÃO		03 FUNDOS 07 FUNDECA				
Código	Especificação	F.R.	Elemento	Modalidade	Grupo	Categoria Econômica
3.0.00.00	DESPESAS CORRENTES	0.000.000				25.000,00
3.1.00.00	PESSOAL E ENCARGOS SOCIAIS	0.000.000			10.000,00	
3.1.90.00	APLICAÇÕES DIRETAS	0.000.000		10.000,00		
3.1.90.00	A DEFINIR	1.050,00	10.000,00			
3.3.00.00	OUTRAS DESPESAS CORRENTES	0.000.000			15.000,00	
3.3.90.00	APLICAÇÕES DIRETAS	0.000.000		15.000,00		
3.3.90.00	A DEFINIR	1.050,00	15.000,00			
TOTAL						25.000,00



NATUREZA DA DESPESA POR ORGÃO

PODER ORGÃO		03 FUNDOS 08 FUNDO DO IDOSO				
Código	Especificação	F.R.	Elemento	Modalidade	Grupo	Categoria Econômica
3.0.00.00	DESPESAS CORRENTES	0.000.000				10.000,00
3.1.00.00	PESSOAL E ENCARGOS SOCIAIS	0.000.000			5.000,00	
3.1.90.00	APLICAÇÕES DIRETAS	0.000.000		5.000,00		
3.1.90.00	A DEFINIR	1.050,00	5.000,00			
3.3.00.00	OUTRAS DESPESAS CORRENTES	0.000.000			5.000,00	
3.3.90.00	APLICAÇÕES DIRETAS	0.000.000		5.000,00		
3.3.90.00	A DEFINIR	1.050,00	5.000,00			
4.0.00.00	DESPESAS DE CAPITAL	0.000.000				5.000,00
4.4.00.00	INVESTIMENTOS	0.000.000			5.000,00	
4.4.90.00	APLICAÇÕES DIRETAS	0.000.000		5.000,00		
4.4.90.00	A DEFINIR	1.050,00	5.000,00			
TOTAL						15.000,00
TOTAL GERAL						146.374.000,00



NATUREZA DA DESPESA POR ORGÃO E UNIDADE

PODER 01 PODER EXECUTIVO						
ORGÃO 01 PREFEITURA MUNICIPAL DE TAMANDARÉ						
UNIDADE 01 GABINETE DO PREFEITO						
Código	Especificação	F.R.	Elemento	Modalidade	Grupo	Categoria Econômica
3.0.00.00	DESPESAS CORRENTES	0.000.000				4.194.000,00
3.1.00.00	PESSOAL E ENCARGOS SOCIAIS	0.000.000			3.509.000,00	
3.1.90.00	APLICAÇÕES DIRETAS	0.000.000		3.509.000,00		
3.1.90.00	A DEFINIR	1.050.00	3.509.000,00			
3.3.00.00	OUTRAS DESPESAS CORRENTES	0.000.000			685.000,00	
3.3.50.00	TRANSFERÊNCIAS A INSTITUIÇÕES PRIVADAS SEM FINS LUCRATIVOS	0.000.000		300.000,00		
3.3.50.00	A DEFINIR	1.050.00	300.000,00			
3.3.90.00	APLICAÇÕES DIRETAS	0.000.000		385.000,00		
3.3.90.00	A DEFINIR	1.050.00	385.000,00			
4.0.00.00	DESPESAS DE CAPITAL	0.000.000				10.000,00
4.4.00.00	INVESTIMENTOS	0.000.000			10.000,00	
4.4.90.00	APLICAÇÕES DIRETAS	0.000.000		10.000,00		
4.4.90.00	A DEFINIR	1.050.00	10.000,00			
TOTAL						4.204.000,00



NATUREZA DA DESPESA POR ORGÃO E UNIDADE

PODER 01 PODER EXECUTIVO						
ORGÃO 01 PREFEITURA MUNICIPAL DE TAMANDARÉ						
UNIDADE 02 SECRETARIA DE ADMINISTRAÇÃO E FINANÇAS						
Código	Especificação	F.R.	Elemento	Modalidade	Grupo	Categoria Econômica
3.0.00.00	DESPESAS CORRENTES	0.000.000				11.236.000,00
3.1.00.00	PESSOAL E ENCARGOS SOCIAIS	0.000.000			6.760.448,00	
3.1.71.00	TRANSFERÊNCIA A CONSÓRCIOS PÚBLICOS	0.000.000		100.000,00		
3.1.71.00	A DEFINIR	1.050,00	100.000,00			
3.1.72.00	Execução Orçamentária Delegada a Consórcios Públicos	0.000.000		98.448,00		
3.1.72.00	A DEFINIR	1.050,00	98.448,00			
3.1.90.00	APLICAÇÕES DIRETAS	0.000.000		6.562.000,00		
3.1.90.00	A DEFINIR	1.050,00	6.562.000,00			
3.3.00.00	OUTRAS DESPESAS CORRENTES	0.000.000			4.475.552,00	
3.3.71.00	TRANSFERÊNCIA A CONSÓRCIOS PÚBLICOS	0.000.000		250.000,00		
3.3.71.00	A DEFINIR	1.050,00	250.000,00			
3.3.72.00	Execução Orçamentária Delegada a Consórcios Públicos	0.000.000		235.552,00		
3.3.72.00	A DEFINIR	1.050,00	235.552,00			
3.3.90.00	APLICAÇÕES DIRETAS	0.000.000		3.990.000,00		
3.3.90.00	A DEFINIR	1.050,00	3.990.000,00			
4.0.00.00	DESPESAS DE CAPITAL	0.000.000				4.997.100,00
4.4.00.00	INVESTIMENTOS	0.000.000			34.100,00	
4.4.71.00	TRANSFERÊNCIA A CONSÓRCIOS PÚBLICOS	0.000.000		10.000,00		
4.4.71.00	A DEFINIR	1.050,00	10.000,00			
4.4.90.00	APLICAÇÕES DIRETAS	0.000.000		24.100,00		
4.4.90.00	A DEFINIR	1.050,00	24.100,00			
4.6.00.00	AMORTIZAÇÃO DA DÍVIDA	0.000.000			4.963.000,00	
4.6.90.00	APLICAÇÕES DIRETAS	0.000.000		4.963.000,00		
4.6.90.00	A DEFINIR	1.050,00	4.963.000,00			
9.0.00.00	RESERVA DE CONTINGÊNCIA	0.000.000				1.448.000,00
9.9.00.00	RESERVA DE CONTINGÊNCIA	0.000.000			1.448.000,00	
9.9.99.00	A DEFINIR	0.000.000		1.448.000,00		
9.9.99.00	A DEFINIR	1.050,00	1.448.000,00			
TOTAL						17.681.100,00



NATUREZA DA DESPESA POR ORGÃO E UNIDADE

PODER 01 PODER EXECUTIVO						
ORGÃO 01 PREFEITURA MUNICIPAL DE TAMANDARÉ						
UNIDADE 04 SECRETARIA DE INFRAESTRUTURA						
Código	Especificação	F.R.	Elemento	Modalidade	Grupo	Categoria Econômica
3.0.00.00	DESPESAS CORRENTES	0.000.000				15.074.125,00
3.1.00.00	PESSOAL E ENCARGOS SOCIAIS	0.000.000			7.402.976,00	
3.1.90.00	APLICAÇÕES DIRETAS	0.000.000		7.402.976,00		
3.1.90.00	A DEFINIR	1.050.00	7.402.976,00			
3.3.00.00	OUTRAS DESPESAS CORRENTES	0.000.000			7.671.149,00	
3.3.71.00	TRANSFERÊNCIA A CONSÓRCIOS PÚBLICOS	0.000.000		10.000,00		
3.3.71.00	A DEFINIR	1.050.00	10.000,00			
3.3.72.00	Execução Orçamentária Delegada a Consórcios Públicos	0.000.000		10.000,00		
3.3.72.00	A DEFINIR	1.050.00	10.000,00			
3.3.90.00	APLICAÇÕES DIRETAS	0.000.000		7.651.149,00		
3.3.90.00	A DEFINIR	1.050.00	51.000,00			
3.3.90.00	A DEFINIR	1.050.00	7.194.149,00			
3.3.90.00	A DEFINIR	1.081.81	406.000,00			
4.0.00.00	DESPESAS DE CAPITAL	0.000.000				1.825.950,00
4.4.00.00	INVESTIMENTOS	0.000.000			1.825.950,00	
4.4.90.00	APLICAÇÕES DIRETAS	0.000.000		1.825.950,00		
4.4.90.00	A DEFINIR	1.000.64	650.000,00			
4.4.90.00	A DEFINIR	1.050.00	1.064.950,00			
4.4.90.00	A DEFINIR	1.081.81	100.000,00			
4.4.90.00	A DEFINIR	1.081.82	11.000,00			
TOTAL						16.900.075,00



NATUREZA DA DESPESA POR ORGÃO E UNIDADE

Código	Especificação	F.R.	Elemento	Modalidade	Grupo	Categoria Econômica
PODER	01 PODER EXECUTIVO					
ORGÃO	01 PREFEITURA MUNICIPAL DE TAMANDARÉ					
UNIDADE	05 SECRETARIA DE AGRICULTURA					
3.0.00.00	DESPESAS CORRENTES	0.000.000				1.750.000,00
3.1.00.00	PESSOAL E ENCARGOS SOCIAIS	0.000.000			710.000,00	
3.1.90.00	APLICAÇÕES DIRETAS	0.000.000		710.000,00		
3.1.90.00	A DEFINIR	1.050.00	710.000,00			
3.3.00.00	OUTRAS DESPESAS CORRENTES	0.000.000			1.040.000,00	
3.3.90.00	APLICAÇÕES DIRETAS	0.000.000		1.040.000,00		
3.3.90.00	A DEFINIR	1.050.00	1.040.000,00			
4.0.00.00	DESPESAS DE CAPITAL	0.000.000				10.000,00
4.4.00.00	INVESTIMENTOS	0.000.000			10.000,00	
4.4.90.00	APLICAÇÕES DIRETAS	0.000.000		10.000,00		
4.4.90.00	A DEFINIR	1.050.00	10.000,00			
TOTAL						1.760.000,00



NATUREZA DA DESPESA POR ORGÃO E UNIDADE

Código	Especificação	F.R.	Elemento	Modalidade	Grupo	Categoria Econômica
PODER	01 PODER EXECUTIVO					
ORGÃO	01 PREFEITURA MUNICIPAL DE TAMANDARÉ					
UNIDADE	06 SECRETARIA DE MEIO AMBIENTE					
3.0.00.00	DESPESAS CORRENTES	0.000.000				1.643.255,00
3.1.00.00	PESSOAL E ENCARGOS SOCIAIS	0.000.000			968.000,00	
3.1.90.00	APLICAÇÕES DIRETAS	0.000.000		968.000,00		
3.1.90.00	A DEFINIR	1.050.00	968.000,00			
3.3.00.00	OUTRAS DESPESAS CORRENTES	0.000.000			675.255,00	
3.3.50.00	TRANSFERÊNCIAS A INSTITUIÇÕES PRIVADAS SEM FINS LUCRATIVOS	0.000.000		245.255,00		
3.3.50.00	A DEFINIR	1.050.00	245.255,00			
3.3.90.00	APLICAÇÕES DIRETAS	0.000.000		430.000,00		
3.3.90.00	A DEFINIR	1.050.00	430.000,00			
4.0.00.00	DESPESAS DE CAPITAL	0.000.000				20.000,00
4.4.00.00	INVESTIMENTOS	0.000.000			20.000,00	
4.4.90.00	APLICAÇÕES DIRETAS	0.000.000		20.000,00		
4.4.90.00	A DEFINIR	1.050.00	20.000,00			
TOTAL						1.663.255,00



NATUREZA DA DESPESA POR ORGÃO E UNIDADE

PODER 01 PODER EXECUTIVO						
ORGÃO 01 PREFEITURA MUNICIPAL DE TAMANDARÉ						
UNIDADE 07 FUNDO MUNICIPAL DA MULHER						
Código	Especificação	F.R.	Elemento	Modalidade	Grupo	Categoria Econômica
3.0.00.00	DESPESAS CORRENTES	0.000.000				15.000,00
3.3.00.00	OUTRAS DESPESAS CORRENTES	0.000.000			15.000,00	
3.3.90.00	APLICAÇÕES DIRETAS	0.000.000		15.000,00		
3.3.90.00	A DEFINIR	1.050.00	15.000,00			
TOTAL						15.000,00



NATUREZA DA DESPESA POR ORGÃO E UNIDADE

PODER 01 PODER EXECUTIVO						
ORGÃO 01 PREFEITURA MUNICIPAL DE TAMANDARÉ						
UNIDADE 08 SECRETARIA DE SAÚDE						
Código	Especificação	F.R.	Elemento	Modalidade	Grupo	Categoria Econômica
3.0.00.00	DESPESAS CORRENTES	0.000.000				10.000,00
3.3.00.00	OUTRAS DESPESAS CORRENTES	0.000.000			10.000,00	
3.3.90.00	APLICAÇÕES DIRETAS	0.000.000		10.000,00		
3.3.90.00	A DEFINIR	1.035.02	10.000,00			
TOTAL						10.000,00



NATUREZA DA DESPESA POR ORGÃO E UNIDADE

PODER 01 PODER EXECUTIVO						
ORGÃO 01 PREFEITURA MUNICIPAL DE TAMANDARÉ						
UNIDADE 09 SECRETARIA DE EDUCAÇÃO						
Código	Especificação	F.R.	Elemento	Modalidade	Grupo	Categoria Econômica
3.0.00.00	DESPESAS CORRENTES	0.000.000				10.000,00
3.3.00.00	OUTRAS DESPESAS CORRENTES	0.000.000			10.000,00	
3.3.90.00	APLICAÇÕES DIRETAS	0.000.000		10.000,00		
3.3.90.00	A DEFINIR	1.012.01	10.000,00			
TOTAL						10.000,00



NATUREZA DA DESPESA POR ORGÃO E UNIDADE

PODER 01 PODER EXECUTIVO						
ORGÃO 01 PREFEITURA MUNICIPAL DE TAMANDARÉ						
UNIDADE 10 SECRETARIA DE ASSISTÊNCIA						
Código	Especificação	F.R.	Elemento	Modalidade	Grupo	Categoria Econômica
3.0.00.00	DESPESAS CORRENTES	0.000.000				10.000,00
3.3.00.00	OUTRAS DESPESAS CORRENTES	0.000.000			10.000,00	
3.3.90.00	APLICAÇÕES DIRETAS	0.000.000		10.000,00		
3.3.90.00	A DEFINIR	1.050.00	10.000,00			
TOTAL						10.000,00



NATUREZA DA DESPESA POR ORGÃO E UNIDADE

PODER 02 PODER LEGISLATIVO						
ORGÃO 02 CORPO DELIBERATIVO E SECRETARIA						
UNIDADE 01 CORPO DELIBERATIVO E SECRETARIA						
Código	Especificação	F.R.	Elemento	Modalidade	Grupo	Categoria Econômica
3.0.00.00	DESPESAS CORRENTES	0.000.000				7.775.000,00
3.1.00.00	PESSOAL E ENCARGOS SOCIAIS	0.000.000			5.350.000,00	
3.1.90.00	APLICAÇÕES DIRETAS	0.000.000		5.350.000,00		
3.1.90.00	A DEFINIR	1.050.00	5.350.000,00			
3.3.00.00	OUTRAS DESPESAS CORRENTES	0.000.000			2.425.000,00	
3.3.90.00	APLICAÇÕES DIRETAS	0.000.000		2.425.000,00		
3.3.90.00	A DEFINIR	1.050.00	2.425.000,00			
4.0.00.00	DESPESAS DE CAPITAL	0.000.000				450.000,00
4.4.00.00	INVESTIMENTOS	0.000.000			450.000,00	
4.4.90.00	APLICAÇÕES DIRETAS	0.000.000		450.000,00		
4.4.90.00	A DEFINIR	1.050.00	450.000,00			
TOTAL						8.225.000,00

**Prefeitura Municipal de Tamararé**

AV. JOSÉ BEZERRA SOBRINHO - CNPJ:01596018/0001-60

Orçamento Programa - Exercício de 2025

Anexo 02

Página 12

NATUREZA DA DESPESA POR ORGÃO E UNIDADE

PODER 03 FUNDOS						
ORGÃO 03 FUNDO MUNICIPAL DE ASSISTÊNCIA SOCIAL						
UNIDADE 01 SECRETARIA DE ASSISTÊNCIA SOCIAL						
Código	Especificação	F.R.	Elemento	Modalidade	Grupo	Categoria Econômica
3.0.00.00	DESPESAS CORRENTES	0.000.000				2.068.500,00
3.1.00.00	PESSOAL E ENCARGOS SOCIAIS	0.000.000			1.433.000,00	
3.1.90.00	APLICAÇÕES DIRETAS	0.000.000		1.433.000,00		
3.1.90.00	A DEFINIR	1.002.83	5.000,00			
3.1.90.00	A DEFINIR	1.050.00	1.428.000,00			
3.3.00.00	OUTRAS DESPESAS CORRENTES	0.000.000			635.500,00	
3.3.50.00	TRANSFERÊNCIAS A INSTITUIÇÕES PRIVADAS SEM FINS LUCRATIVOS	0.000.000		60.000,00		
3.3.50.00	A DEFINIR	1.050.00	60.000,00			
3.3.90.00	APLICAÇÕES DIRETAS	0.000.000		575.500,00		
3.3.90.00	A DEFINIR	1.002.83	53.000,00			
3.3.90.00	A DEFINIR	1.050.00	522.500,00			
4.0.00.00	DESPESAS DE CAPITAL	0.000.000				25.000,00
4.4.00.00	INVESTIMENTOS	0.000.000			25.000,00	
4.4.90.00	APLICAÇÕES DIRETAS	0.000.000		25.000,00		
4.4.90.00	A DEFINIR	1.002.83	15.000,00			
4.4.90.00	A DEFINIR	1.050.00	10.000,00			
TOTAL						2.093.500,00



NATUREZA DA DESPESA POR ORGÃO E UNIDADE

PODER 03 FUNDOS						
ORGÃO 03 FUNDO MUNICIPAL DE ASSISTÊNCIA SOCIAL						
UNIDADE 02 FUNDO DE ASSISTÊNCIA SOCIAL						
Código	Especificação	F.R.	Elemento	Modalidade	Grupo	Categoria Econômica
3.0.00.00	DESPESAS CORRENTES	0.000.000				4.494.280,00
3.1.00.00	PESSOAL E ENCARGOS SOCIAIS	0.000.000			1.426.000,00	
3.1.90.00	APLICAÇÕES DIRETAS	0.000.000		1.426.000,00		
3.1.90.00	A DEFINIR	1.002.19	478.220,00			
3.1.90.00	A DEFINIR	1.050.00	947.780,00			
3.3.00.00	OUTRAS DESPESAS CORRENTES	0.000.000			3.068.280,00	
3.3.50.00	TRANSFERÊNCIAS A INSTITUIÇÕES PRIVADAS SEM FINS LUCRATIVOS	0.000.000		151.500,00		
3.3.50.00	A DEFINIR	1.050.00	151.500,00			
3.3.90.00	APLICAÇÕES DIRETAS	0.000.000		2.916.780,00		
3.3.90.00	A DEFINIR	1.002.19	227.780,00			
3.3.90.00	A DEFINIR	1.002.19	500.000,00			
3.3.90.00	A DEFINIR	1.002.83	82.000,00			
3.3.90.00	A DEFINIR	1.050.00	2.107.000,00			
4.0.00.00	DESPESAS DE CAPITAL	0.000.000				280.000,00
4.4.00.00	INVESTIMENTOS	0.000.000			280.000,00	
4.4.90.00	APLICAÇÕES DIRETAS	0.000.000		280.000,00		
4.4.90.00	A DEFINIR	1.002.19	30.000,00			
4.4.90.00	A DEFINIR	1.002.19	100.000,00			
4.4.90.00	A DEFINIR	1.050.00	150.000,00			
TOTAL						4.774.280,00



NATUREZA DA DESPESA POR ORGÃO E UNIDADE

PODER 03 FUNDOS						
ORGÃO 04 FUNDO MUNICIPAL DE EDUCAÇÃO						
UNIDADE 01 SECRETARIA DE EDUCAÇÃO						
Código	Especificação	F.R.	Elemento	Modalidade	Grupo	Categoria Econômica
3.0.00.00	DESPESAS CORRENTES	0.000.000				4.510.790,00
3.1.00.00	PESSOAL E ENCARGOS SOCIAIS	0.000.000			597.790,00	
3.1.90.00	APLICAÇÕES DIRETAS	0.000.000		597.790,00		
3.1.90.00	A DEFINIR	1.012.01	597.790,00			
3.3.00.00	OUTRAS DESPESAS CORRENTES	0.000.000			3.913.000,00	
3.3.90.00	APLICAÇÕES DIRETAS	0.000.000		3.913.000,00		
3.3.90.00	A DEFINIR	1.012.01	3.913.000,00			
4.0.00.00	DESPESAS DE CAPITAL	0.000.000				115.000,00
4.4.00.00	INVESTIMENTOS	0.000.000			115.000,00	
4.4.90.00	APLICAÇÕES DIRETAS	0.000.000		115.000,00		
4.4.90.00	A DEFINIR	1.012.01	115.000,00			
TOTAL						4.625.790,00



NATUREZA DA DESPESA POR ORGÃO E UNIDADE

PODER 03 FUNDOS						
ORGÃO 04 FUNDO MUNICIPAL DE EDUCAÇÃO						
UNIDADE 02 FUNDEB						
Código	Especificação	F.R.	Elemento	Modalidade	Grupo	Categoria Econômica
3.0.00.00	DESPESAS CORRENTES	0.000.000				38.249.000,00
3.1.00.00	PESSOAL E ENCARGOS SOCIAIS	0.000.000			32.766.200,00	
3.1.90.00	APLICAÇÕES DIRETAS	0.000.000		32.766.200,00		
3.1.90.00	A DEFINIR	1.000.14	21.277.200,00			
3.1.90.00	A DEFINIR	1.000.15	580.000,00			
3.1.90.00	A DEFINIR	1.000.26	2.560.000,00			
3.1.90.00	A DEFINIR	1.000.27	20.000,00			
3.1.90.00	A DEFINIR	1.000.29	9.000,00			
3.1.90.00	A DEFINIR	1.012.01	8.320.000,00			
3.3.00.00	OUTRAS DESPESAS CORRENTES	0.000.000			5.482.800,00	
3.3.50.00	TRANSFERÊNCIAS A INSTITUIÇÕES PRIVADAS SEM FINS LUCRATIVOS	0.000.000		850.000,00		
3.3.50.00	A DEFINIR	1.000.15	180.000,00			
3.3.50.00	A DEFINIR	1.012.01	670.000,00			
3.3.90.00	APLICAÇÕES DIRETAS	0.000.000		4.632.800,00		
3.3.90.00	A DEFINIR	1.000.15	3.521.800,00			
3.3.90.00	A DEFINIR	1.000.27	620.000,00			
3.3.90.00	A DEFINIR	1.000.29	471.000,00			
3.3.90.00	A DEFINIR	1.012.01	20.000,00			
4.0.00.00	DESPESAS DE CAPITAL	0.000.000				1.020.000,00
4.4.00.00	INVESTIMENTOS	0.000.000			1.020.000,00	
4.4.90.00	APLICAÇÕES DIRETAS	0.000.000		1.020.000,00		
4.4.90.00	A DEFINIR	1.000.15	1.000.000,00			
4.4.90.00	A DEFINIR	1.012.01	20.000,00			
TOTAL						39.269.000,00



NATUREZA DA DESPESA POR ORGÃO E UNIDADE

PODER 03 FUNDOS						
ORGÃO 04 FUNDO MUNICIPAL DE EDUCAÇÃO						
UNIDADE 03 FUNDO MUNICIPAL DE EDUCAÇÃO						
Código	Especificação	F.R.	Elemento	Modalidade	Grupo	Categoria Econômica
3.0.00.00	DESPESAS CORRENTES	0.000.000				4.128.000,00
3.1.00.00	PESSOAL E ENCARGOS SOCIAIS	0.000.000			524.000,00	
3.1.90.00	APLICAÇÕES DIRETAS	0.000.000		524.000,00		
3.1.90.00	A DEFINIR	1.012.01	524.000,00			
3.3.00.00	OUTRAS DESPESAS CORRENTES	0.000.000			3.604.000,00	
3.3.90.00	APLICAÇÕES DIRETAS	0.000.000		3.604.000,00		
3.3.90.00	A DEFINIR	1.000.10	603.000,00			
3.3.90.00	A DEFINIR	1.000.11	16.000,00			
3.3.90.00	A DEFINIR	1.000.12	1.853.000,00			
3.3.90.00	A DEFINIR	1.000.13	50.000,00			
3.3.90.00	A DEFINIR	1.000.40	212.000,00			
3.3.90.00	A DEFINIR	1.012.01	420.000,00			
3.3.90.00	A DEFINIR	1.081.16	450.000,00			
4.0.00.00	DESPESAS DE CAPITAL	0.000.000				741.000,00
4.4.00.00	INVESTIMENTOS	0.000.000			741.000,00	
4.4.90.00	APLICAÇÕES DIRETAS	0.000.000		741.000,00		
4.4.90.00	A DEFINIR	1.012.01	590.000,00			
4.4.90.00	A DEFINIR	1.081.16	40.000,00			
4.4.90.00	A DEFINIR	1.081.81	111.000,00			
TOTAL						4.869.000,00



NATUREZA DA DESPESA POR ORGÃO E UNIDADE

PODER 03 FUNDOS						
ORGÃO 05 FUNDO MUNICIPAL DE SAÚDE						
UNIDADE 02 FUNDO MUNICIPAL DE SAÚDE						
Código	Especificação	F.R.	Elemento	Modalidade	Grupo	Categoria Econômica
3.0.00.00	DESPESAS CORRENTES	0.000.000				34.351.500,00
3.1.00.00	PESSOAL E ENCARGOS SOCIAIS	0.000.000			19.076.000,00	
3.1.71.00	TRANSFERÊNCIA A CONSÓRCIOS PÚBLICOS	0.000.000		10.000,00		
3.1.71.00	A DEFINIR	1.035.02	10.000,00			
3.1.72.00	Execução Orçamentária Delegada a Consórcios Públicos	0.000.000		10.000,00		
3.1.72.00	A DEFINIR	1.035.02	10.000,00			
3.1.90.00	APLICAÇÕES DIRETAS	0.000.000		19.056.000,00		
3.1.90.00	A DEFINIR	1.035.02	11.518.000,00			
3.1.90.00	A DEFINIR	1.035.03	1.365.000,00			
3.1.90.00	A DEFINIR	1.035.03	1.553.000,00			
3.1.90.00	A DEFINIR	1.035.03	4.444.000,00			
3.1.90.00	A DEFINIR	1.035.05	176.000,00			
3.3.00.00	OUTRAS DESPESAS CORRENTES	0.000.000			15.275.500,00	
3.3.72.00	Execução Orçamentária Delegada a Consórcios Públicos	0.000.000		100.000,00		
3.3.72.00	A DEFINIR	1.035.02	100.000,00			
3.3.90.00	APLICAÇÕES DIRETAS	0.000.000		15.175.500,00		
3.3.90.00	A DEFINIR	1.035.02	9.358.000,00			
3.3.90.00	A DEFINIR	1.035.03	5.597.000,00			
3.3.90.00	A DEFINIR	1.035.05	220.500,00			
4.0.00.00	DESPESAS DE CAPITAL	0.000.000				1.248.500,00
4.4.00.00	INVESTIMENTOS	0.000.000			1.248.500,00	
4.4.90.00	APLICAÇÕES DIRETAS	0.000.000		1.248.500,00		
4.4.90.00	A DEFINIR	1.035.02	185.000,00			
4.4.90.00	A DEFINIR	1.035.03	18.000,00			
4.4.90.00	A DEFINIR	1.035.04	452.000,00			
4.4.90.00	A DEFINIR	1.035.05	593.500,00			
TOTAL						35.600.000,00



NATUREZA DA DESPESA POR ORGÃO E UNIDADE

PODER 03 FUNDOS						
ORGÃO 07 FUNDECA						
UNIDADE 00 FUNDECA						
Código	Especificação	F.R.	Elemento	Modalidade	Grupo	Categoria Econômica
3.0.00.00	DESPESAS CORRENTES	0.000.000				25.000,00
3.1.00.00	PESSOAL E ENCARGOS SOCIAIS	0.000.000			10.000,00	
3.1.90.00	APLICAÇÕES DIRETAS	0.000.000		10.000,00		
3.1.90.00	A DEFINIR	1.050.00	10.000,00			
3.3.00.00	OUTRAS DESPESAS CORRENTES	0.000.000			15.000,00	
3.3.90.00	APLICAÇÕES DIRETAS	0.000.000		15.000,00		
3.3.90.00	A DEFINIR	1.050.00	15.000,00			
TOTAL						25.000,00



NATUREZA DA DESPESA POR ORGÃO E UNIDADE

PODER 03 FUNDOS						
ORGÃO 08 FUNDO DO IDOSO						
UNIDADE 01 FUNDO DO IDOSO						
Código	Especificação	F.R.	Elemento	Modalidade	Grupo	Categoria Econômica
3.0.00.00	DESPESAS CORRENTES	0.000.000				10.000,00
3.1.00.00	PESSOAL E ENCARGOS SOCIAIS	0.000.000			5.000,00	
3.1.90.00	APLICAÇÕES DIRETAS	0.000.000		5.000,00		
3.1.90.00	A DEFINIR	1.050.00	5.000,00			
3.3.00.00	OUTRAS DESPESAS CORRENTES	0.000.000			5.000,00	
3.3.90.00	APLICAÇÕES DIRETAS	0.000.000		5.000,00		
3.3.90.00	A DEFINIR	1.050.00	5.000,00			
4.0.00.00	DESPESAS DE CAPITAL	0.000.000				5.000,00
4.4.00.00	INVESTIMENTOS	0.000.000			5.000,00	
4.4.90.00	APLICAÇÕES DIRETAS	0.000.000		5.000,00		
4.4.90.00	A DEFINIR	1.050.00	5.000,00			
TOTAL						15.000,00
TOTAL GERAL						146.374.000,00



Prefeitura Municipal de Tamandaré

AV. JOSÉ BEZERRA SOBRINHO - CNPJ:01596018/0001-60

Orçamento Programa - Exercício de 2025

Anexo 06

Página 1

PROGRAMA DE TRABALHO

(Inc.II, § 2º, Art.2º)

01 PODER EXECUTIVO

01 PREFEITURA MUNICIPAL DE TAMANDARÉ

Código	Especificação	Operação Especial	Projetos	Atividades	T o t a l
04	Administração	5.163.000,00	44.100,00	15.245.000,00	20.452.100,00
04	122 Administração Geral	200.000,00	44.100,00	15.245.000,00	15.489.100,00
04	122 0401 Gestão Administrativa do Município		10.000,00	4.194.000,00	4.204.000,00
04.122.0401.1003.0000	AQUISIÇÃO DE MÓVEIS, MAQUINAS E EQUIPAMENTOS PARA O GABINETE DO PREFEITO		10.000,00		10.000,00
04.122.0401.2007.0000	GESTÃO DE ATIVIDADES DO GABINETE E REPRESENTAÇÃO SOCIAL DO PREFEITO			3.050.000,00	3.050.000,00
04.122.0401.2008.0000	GESTÃO DAS ATIVIDADES DE PROCURADORIA GERAL			486.000,00	486.000,00
04.122.0401.2009.0000	GESTÃO DAS ATIVIDADES DO CONTROLE INTERNO			318.000,00	318.000,00
04.122.0401.2010.0000	DIVULGAÇÃO INSTITUCIONAL EM MEIOS DE COMUNICAÇÃO EM GERAL			40.000,00	40.000,00
04.122.0401.2921.0000	SUBVENÇÃO A ASSOCIAÇÃO PADRE ENZO - SOLIDARIEDADE PARA TAMANDARÉ			300.000,00	300.000,00
04	122 0404 Gestão Administrativa do Município	200.000,00	34.100,00	11.051.000,00	11.285.100,00
04.122.0404.0002.0000	DESPESAS DECORRENTES DE PRECATÓRIOS E DECISÕES JUDICIAIS	200.000,00			200.000,00
04.122.0404.1004.0000	AQUISIÇÃO DE MÓVEIS, MÁQUINAS E EQUIPAMENTOS PARA A SECRETARIA DE ADMININSTRACÃO E FINANÇAS		24.100,00		24.100,00
04.122.0404.1050.0000	PARTICIPAÇÃO NOS INCENTIVOS DO CONSORCIO DE MUNICÍPIO		10.000,00		10.000,00
04.122.0404.2011.0000	GESTÃO DAS ATIVIDADES DA SECRETARIA DE ADMINISTRAÇÃO E FINANÇAS			6.583.000,00	6.583.000,00
04.122.0404.2015.0000	CONTRIBUIÇÃO A CONSÓRCIOS E COOPERAÇÃO TÉCNICA E FINANCEIRA COM ENTES FEDERADOS			684.000,00	684.000,00
04.122.0404.2017.0000	CONTRIBUIÇÃO PARA FORMAÇÃO DO PASEP			1.300.000,00	1.300.000,00
04.122.0404.2131.0000	MANUTENÇÃO DOS SERVIÇOS DE ALMOXARIFADO E PATRIMÔNIO			10.000,00	10.000,00
04.122.0404.2132.0000	MANUTENÇÃO DOS SERVIÇOS DE CONTABILIDADE			130.000,00	130.000,00
04.122.0404.2143.0000	MANUTENÇÃO DAS AÇÕES E POLÍTICAS PÚBLICAS VOLTADAS PARA ÀS MULHERES DO MUNICÍPIO			10.000,00	10.000,00
04.122.0404.2144.0000	MANUTENÇÃO DO CONSELHO MUNICIPAL DE POLÍTICAS PÚBLICAS PARA MULHERES			5.000,00	5.000,00
04.122.0404.2149.0000	CONTRIBUIÇÕES PATRONAIS			2.329.000,00	2.329.000,00
04	841 Refinanciamento da Dívida Interna	4.963.000,00			4.963.000,00
04	841 0404 Gestão Administrativa do Município	4.963.000,00			4.963.000,00
04.841.0404.0003.0000	AMORTIZAÇÃO DE DÍVIDAS PÚBLICAS, INCLUSIVE JUROS E ENCARGOS	4.963.000,00			4.963.000,00
08	Assistência Social			10.000,00	10.000,00
08	122 Administração Geral			10.000,00	10.000,00
08	122 0801 Gestão Técnica e Administrativa da Política de Assistência Social			10.000,00	10.000,00
08.122.0801.2044.0000	APOIO TÉCNICO E ADMINISTRATIVO ÀS AÇÕES DA SECRETARIA MUNICIPAL DE ASSISTÊNCIA SOCIAL			10.000,00	10.000,00
10	Saúde			10.000,00	10.000,00
10	122 Administração Geral			10.000,00	10.000,00
10	122 1001 Gestão da Secretaria Municipal de Saúde			10.000,00	10.000,00
10.122.1001.2059.0000	MANUTENÇÃO DAS AÇÕES DA SECRETARIA MUNICIPAL DE SAÚDE			10.000,00	10.000,00



Prefeitura Municipal de Tamandaré

AV. JOSÉ BEZERRA SOBRINHO - CNPJ:01596018/0001-60

Orçamento Programa - Exercício de 2025

Anexo 06

Página 2

PROGRAMA DE TRABALHO

(Inc.II, § 2º, Art.2º)

01 PODER EXECUTIVO						
01 PREFEITURA MUNICIPAL DE TAMANDARÉ						
Código	Especificação	Operação Especial	Projetos	Atividades	T o t a l	
12	Educação			10.000,00	10.000,00	
12	122	Administração Geral		10.000,00	10.000,00	
12	122	1214	Gestão Técnica e Administrativa da Secretaria Municipal de Educação	10.000,00	10.000,00	
12.122.1214.2099.0000	APOIO TÉCNICO E ADMINISTRATIVO AS AÇÕES DE CUSTEIO DA SECRETARIA MUNICIPAL DE EDUCAÇÃO			10.000,00	10.000,00	
13	Cultura		10.000,00	4.564.000,00	4.574.000,00	
13	392	Difusão Cultural	10.000,00	4.524.000,00	4.534.000,00	
13	392	0001	Apoio a Cultura no Município	2.582.000,00	2.582.000,00	
13.392.0001.2006.0000	APOIO AS ATIVIDADES FESTIVAS E FOLCLÓRICAS DO MUNICÍPIO E OUTRAS.			2.522.000,00	2.522.000,00	
13.392.0001.2022.0000	SUBVENÇÃO MANTENEDORA MESTRE DO SAMBA DE MATUTO LEÃO DO NORTE			60.000,00	60.000,00	
13	392	1303	Apoio a Cultura no Município	10.000,00	1.942.000,00	1.952.000,00
13.392.1303.1005.0000	AQUISIÇÃO DE MÓVEIS, MÁQUINAS E QUIPAMENTOS PARA A SECRETARIA DE CULTURA E TURISMO, INSTR. MUSICAIS, BIBLIOTECA E OUTROS		10.000,00		10.000,00	
13.392.1303.2019.0000	GESTÃO DAS ATIVIDADES DA SECRETARIA DE CULTURA E TURISMO			1.937.000,00	1.937.000,00	
13.392.1303.2020.0000	MANUTENÇÃO DAS AÇÕES DA SECRETARIA DE CULTURA E TURISMO, E DA BIBLIOTECA, CASA DO ARTESÃO, FORTE E OUTRAS AÇÕES DO TUR			5.000,00	5.000,00	
13	695	Turismo		40.000,00	40.000,00	
13	695	1302	Promoção do Turismo no Município	20.000,00	20.000,00	
13.695.1302.2020.0000	MANUTENÇÃO DAS AÇÕES DA SECRETARIA DE CULTURA E TURISMO, E DA BIBLIOTECA, CASA DO ARTESÃO, FORTE E OUTRAS AÇÕES DO TUR			10.000,00	10.000,00	
13.695.1302.2021.0000	AÇÕES DE APOIO E PROMOÇÃO AO TURISMO, INCLUSIVE AÇÕES DA EMENDA ADITIVA 02-2021			10.000,00	10.000,00	
13	695	1303	Apoio a Cultura no Município	20.000,00	20.000,00	
13.695.1303.2117.0000	MANUTENÇÃO DAS AÇÕES DO CONSÓRCIO			20.000,00	20.000,00	
15	Urbanismo		1.555.950,00	14.628.125,00	16.184.075,00	
15	451	Infra-Estrutura Urbana	1.524.950,00	6.937.349,00	8.462.299,00	
15	451	1501	Ações da Secretaria de Infraestrutura	50.000,00	6.967.349,00	6.967.349,00
15.451.1501.1006.0000	AQUISIÇÃO E MÓVEIS, MÁQUINAS E EQUIPAMENTOS PARA A SECRETARIA DE INFRAESTRUTURA		50.000,00		50.000,00	
15.451.1501.2024.0000	GESTÃO DAS ATIVIDADES DA SECRETARIA DE INFRAESTRUTURA			6.917.349,00	6.917.349,00	
15	451	1502	Ampliação e Melhoria da Infraestrutura Urbana	1.204.950,00	1.204.950,00	
15.451.1502.1007.0000	CONTRUÇÃO, AMPLIAÇÃO E RESTAURAÇÃO DE PRÉDIOS PÚBLICOS		10.000,00		10.000,00	
15.451.1502.1008.0000	EXECUÇÃO DE OBRAS EM CONTEÇÃO, MUROS, ESCADÁRIAS CANALETAS E OUTRAS OBRAS AFIM		244.950,00		244.950,00	
15.451.1502.1009.0000	AMPLIAÇÃO E MELHORIA DO SISTEMA VIÁRIO E PAVIMENTAÇÕES		900.000,00		900.000,00	
15.451.1502.1060.0000	IMPLEMENTAÇÃO E CONTRUÇÃO DE CICLOVIAS		50.000,00		50.000,00	



Prefeitura Municipal de Tamandaré

AV. JOSÉ BEZERRA SOBRINHO - CNPJ:01596018/0001-60

Orçamento Programa - Exercício de 2025

Anexo 06

Página 3

PROGRAMA DE TRABALHO

(Inc.II, § 2º, Art.2º)

01 PODER EXECUTIVO							
01 PREFEITURA MUNICIPAL DE TAMANDARÉ							
Código	Especificação			Operação Especial	Projetos	Atividades	T o t a l
15	451	1503	Construção, Recuperação, Ampliação e Conservação de Espaços Públicos		200.000,00	20.000,00	220.000,00
15.451.1503.1010.0000	EXEC. OBRAS EM DIV. ÁREAS/ESPAÇOS PUBL. INCL. PRAÇAS, JARDINS CEMITÉRIOS, BANHEIROS, FEIRAS, CLUBES, ATERRO E OUTROS				100.000,00		100.000,00
15.451.1503.1017.0000	IMPLANTAÇÃO DE QUIOSQUES, PROJETO ORLA				100.000,00		100.000,00
15.451.1503.2028.0000	MANUTENÇÃO E CONSERVAÇÃO DE ESPAÇOS E EQUIPAMENTOS PÚBLICOS, PRAÇAS, PARQUES, JARDINS, CEMITÉRIOS, CLUBES E OUTROS					20.000,00	20.000,00
15	451	1504	Iluminação Pública		70.000,00		70.000,00
15.451.1504.1011.0000	AMPLIAÇÃO E QUALIFICAÇÃO DA ILUMINAÇÃO PÚBLICA NO MUNICÍPIO				20.000,00		20.000,00
15.451.1504.1018.0000	ILUMINAÇÃO PÚBLICA, PROJETO ORLA DA BARRA				50.000,00		50.000,00
15	452	Serviços Urbanos			20.000,00	7.690.776,00	7.710.776,00
15	452	1504	Iluminação Pública			2.300.000,00	2.300.000,00
15.452.1504.2029.0000	MANUTENÇÃO DA ILUMINAÇÃO PÚBLICA DO MUNICÍPIO					2.300.000,00	2.300.000,00
15	452	1508	Serviços Públicos		20.000,00	5.390.776,00	5.410.776,00
15.452.1508.1006.0000	AQUISIÇÃO E MÓVEIS, MÁQUINAS E EQUIPAMENTOS PARA A SECRETARIA DE INFRAESTRURA				20.000,00		20.000,00
15.452.1508.2033.0000	MANUTENÇÃO DOS SERVIÇOS PÚBLICOS DIVERSOS, LIMPEZA URBANA, SERVIÇOS DE CEMITÉRIOS, COLETA DE LIXO E OUTROS					5.390.776,00	5.390.776,00
15	813	Lazer			11.000,00		11.000,00
15	813	1503	Construção, Recuperação, Ampliação e Conservação de Espaços Públicos		11.000,00		11.000,00
15.813.1503.1010.0000	EXEC. OBRAS EM DIV. ÁREAS/ESPAÇOS PUBL. INCL. PRAÇAS, JARDINS CEMITÉRIOS, BANHEIROS, FEIRAS, CLUBES, ATERRO E OUTROS				11.000,00		11.000,00
16	Habitação				20.000,00		20.000,00
16	482	Habitação Urbana			20.000,00		20.000,00
16	482	1509	Construção e Melhoria de Habitações		20.000,00		20.000,00
16.482.1509.1016.0000	CONTRUÇÃO DE UNIDADES HABITACIONAIS, INCLUSIVE AÇÕES DA EMENDA ADITIVA 04-2021				20.000,00		20.000,00
17	Saneamento				20.000,00	20.000,00	40.000,00
17	512	Saneamento Básico Urbano			20.000,00	20.000,00	40.000,00
17	512	1505	Saneamento Básico		20.000,00	20.000,00	40.000,00
17.512.1505.1012.0000	EXECUÇÃO DE OBRAS DE SANEAMENTO URBANO				20.000,00		20.000,00
17.512.1505.2034.0000	PARTICIPAÇÃO NA MANUTENÇÃO DE CONSÓRCIO - ATERRO SANITÁRIO					20.000,00	20.000,00
18	Gestão Ambiental				20.000,00	1.643.255,00	1.663.255,00
18	541	Preservação e Conservação Ambiental			20.000,00	1.643.255,00	1.663.255,00



Prefeitura Municipal de Tamandaré

AV. JOSÉ BEZERRA SOBRINHO - CNPJ:01596018/0001-60

Orçamento Programa - Exercício de 2025

Anexo 06

Página 4

PROGRAMA DE TRABALHO

(Inc.II, § 2º, Art.2º)

01 PODER EXECUTIVO

01 PREFEITURA MUNICIPAL DE TAMANDARÉ

Código	Especificação	Operação Especial	Projetos	Atividades	T o t a l
18	541	1802	Preservação e Conservação Ambiental		
18.541.1802.1020.0000	AQUISIÇÃO DE EQUIPAMENTOS PARA A SECRETARIA DE MEIO AMBIENTE		20.000,00	1.643.255,00	1.663.255,00
18.541.1802.1059.0000	ESTRUTURAÇÃO E IMPLANTAÇÃO DA USINA DE COMPOSTAGEM		10.000,00		10.000,00
18.541.1802.2042.0000	MANUTENÇÃO DAS AÇÕES DA SECRETARIA DE MEIO AMBIENTE			1.148.000,00	1.148.000,00
18.541.1802.2043.0000	AÇÕES DE PRESERVAÇÃO E CONSERVAÇÃO AMBIENTAL			240.000,00	240.000,00
18.541.1802.2133.0000	MANUTENÇÃO DAS AÇÕES DA USINA DE COMPOSTAGEM E TRATAMENTO DE RESÍDUOS SÓLIDOS			10.000,00	10.000,00
18.541.1802.2918.0000	SUBVENÇÃO MANTENEDORA A ASSOCIAÇÃO COMUNITÁRIA DE AGENTES AMBIENTAS			145.255,00	145.255,00
18.541.1802.2920.0000	SUBVENÇÃO MANTENEDORA AS ASSOCIAÇÕES SEM FINS LUCRATIVOS, URBANAS E RURAIS DO MUNICÍPIO DE TAMANDARÉ			100.000,00	100.000,00
20	Agricultura		30.000,00	1.750.000,00	1.780.000,00
20	122	Administração Geral	10.000,00	1.710.000,00	1.720.000,00
20	122	2001	Gestão da Secretaria de Agricultura		
20.122.2001.1019.0000	AQUISIÇÃO DE EQUIPAMENTOS PARA A SECRETARIA DE AGRICULTURA		10.000,00	1.710.000,00	1.720.000,00
20.122.2001.2035.0000	MANUTENÇÃO DAS AÇÕES DA SECRETARIA DE AGRICULTURA			1.710.000,00	1.710.000,00
20	605	Abastecimento	20.000,00	20.000,00	40.000,00
20	605	1502	Ampliação e Melhoria da Infraestrutura Urbana		
20.605.1502.1010.0000	EXEC. OBRAS EM DIV. ÁREAS/ESPAÇOS PUBL. INCL. PRAÇAS, JARDINS CEMITÉRIOS, BANHEIROS, FEIRAS, CLUBES, ATERRO E OUTROS		20.000,00		20.000,00
20	605	2002	Promoção da Produção Agrícola		
20.605.2002.2036.0000	FOMENTAR E PROMOVER A PRODUÇÃO VEGETAL			20.000,00	20.000,00
20.605.2002.2037.0000	FOMENTAR E PROMOVER A PRODUÇÃO ANIMAL			10.000,00	10.000,00
20	606	Extensão Rural		20.000,00	20.000,00
20	606	2002	Promoção da Produção Agrícola		
20.606.2002.2130.0000	MANUTENÇÃO DE APOIO AO PRODUTOR RURAL			20.000,00	20.000,00
26	Transporte		50.000,00	426.000,00	476.000,00
26	782	Transporte Rodoviário	50.000,00	426.000,00	476.000,00
26	782	1507	Infraestrutura de Transportes		
26.782.1507.1014.0000	EXECUÇÃO DE OBRAS DE INFRAESTRUTURA DE TRANSPORTES, ESTR. VICINAIS, PONTES, PASSAGENS MOLHADAS, ABRIGOS E OUTROS		50.000,00		50.000,00
26.782.1507.2129.0000	MANUT. SERV. RODOVIAS E ESTRADAS VICINAIS E RECAPEAMENTO ASFÁLTICO			426.000,00	426.000,00
27	Desporto e Lazer		160.000,00	50.000,00	210.000,00
27	122	Administração Geral		50.000,00	50.000,00
27	122	1304	Promoção do Esporte		
27.122.1304.2023.0000	APOIO AS ATIVIDADES ESPORTIVAS NO MUNICÍPIO COMO REALIZAÇÃO DO PRAIA COM ESPORTE E LAZER, E AO DESPORTO AMADOR			50.000,00	50.000,00



Prefeitura Municipal de Tamandaré

AV. JOSÉ BEZERRA SOBRINHO - CNPJ:01596018/0001-60

Orçamento Programa - Exercício de 2025

Anexo 06

Página 5

PROGRAMA DE TRABALHO

(Inc.II, § 2º, Art.2º)

01		PODER EXECUTIVO			
01		PREFEITURA MUNICIPAL DE TAMANDARÉ			
Código	Especificação	Operação Especial	Projetos	Atividades	T o t a l
27	813	Lazer	160.000,00		160.000,00
27	813	1503	Construção, Recuperação, Ampliação e Conservação de Espaços Públicos	160.000,00	160.000,00
27.813.1503.1010.0000	EXEC. OBRAS EM DIV. ÁREAS/ESPAÇOS PUBL. INCL. PRAÇAS, JARDINS CEMITÉRIOS, BANHEIROS, FEIRAS, CLUBES, ATERRO E OUTROS		160.000,00		160.000,00
99	Reserva de Contingência			1.448.000,00	1.448.000,00
99	999	Reserva de Contingência		1.448.000,00	1.448.000,00
99	999	0403	Reservas	1.448.000,00	1.448.000,00
99.999.0403.2018.0000	RESERVA DE CONTIGÊNCIA			1.448.000,00	1.448.000,00
TOTAL		5.163.000,00	1.910.050,00	39.804.380,00	46.877.430,00



Prefeitura Municipal de Tamararé

AV. JOSÉ BEZERRA SOBRINHO - CNPJ:01596018/0001-60

Orçamento Programa - Exercício de 2025

Anexo 06

Página 6

PROGRAMA DE TRABALHO

(Inc.II, § 2º, Art.2º)

02 PODER LEGISLATIVO					
02 CORPO DELIBERATIVO E SECRETARIA					
Código	Especificação	Operação Especial	Projetos	Atividades	T o t a l
01	Legislativa		450.000,00	7.775.000,00	8.225.000,00
01	031 Ação Legislativa		450.000,00	7.775.000,00	8.225.000,00
01	031 0010 Ação Legislativa		450.000,00	7.775.000,00	8.225.000,00
01.031.0010.1001.0000	AMPLIAÇÃO E RESTAURAÇÃO DO PRÉDIO DA CÂMARA		250.000,00		250.000,00
01.031.0010.1002.0000	REEQUIPAMENTO DA UNIDADE		200.000,00		200.000,00
01.031.0010.2001.0000	CONTRIBUIÇÃO PREVIDENCIÁRIA E FGTS			1.200.000,00	1.200.000,00
01.031.0010.2002.0000	MANUTENÇÃO DA VERBA INDENIZATÓRIA			125.000,00	125.000,00
01.031.0010.2003.0000	MANUTENÇÃO DAS ATIVIDADES ADMINISTRATIVAS			4.400.000,00	4.400.000,00
01.031.0010.2004.0000	MANUTENÇÃO DAS ATIVIDADES LEGISLATIVAS			1.700.000,00	1.700.000,00
01.031.0010.2005.0000	MANUTENÇÃO DO CONTROLE INTERNO			350.000,00	350.000,00
TOTAL		0,00	450.000,00	7.775.000,00	8.225.000,00



Prefeitura Municipal de Tamandaré

AV. JOSÉ BEZERRA SOBRINHO - CNPJ:01596018/0001-60

Orçamento Programa - Exercício de 2025

Anexo 06

Página 7

PROGRAMA DE TRABALHO

(Inc.II, § 2º, Art.2º)

03 FUNDOS

03 FUNDO MUNICIPAL DE ASSISTÊNCIA SOCIAL

Código	Especificação	Operação Especial	Projetos	Atividades	T o t a l
08	Assistência Social		305.000,00	6.562.780,00	6.867.780,00
08	122 Administração Geral		10.000,00	1.790.000,00	1.800.000,00
08	122 0801 Gestão Técnica e Administrativa da Política de Assistência Social		10.000,00	1.765.000,00	1.775.000,00
08.122.0801.1049.0000	AQUISIÇÃO DE MÓVEIS, MÁQUINAS, E QUIPAMENTOS DIVERSOS		10.000,00		10.000,00
08.122.0801.2026.0000	TRANSF. A INST. PRIV. SEM FINS LUCRATIVOS - ASSOCIAÇÃO SEMEANDO AMOR.			120.000,00	120.000,00
08.122.0801.2044.0000	APOIO TÉCNICO E ADMINISTRATIVO ÀS AÇÕES DA SECRETARIA MUNICIPAL DE ASSISTÊNCIA SOCIAL			1.645.000,00	1.645.000,00
08	122 0810 FORTALECIMENTO DO CONTROLE SOCIAL (CONSELHO DE ASSISTÊNCIA SOCIAL)			5.000,00	5.000,00
08.122.0810.2134.0000	MANUTENÇÃO DAS AÇÕES VINCULADAS AO CONSELHO MUN. DE ASSIST. SOCIAL			5.000,00	5.000,00
08	122 0819 SECRETARIA DE ASSISTÊNCIA SOCIAL ITINERANTE			20.000,00	20.000,00
08.122.0819.2048.0000	MANUTENÇÃO DA SECRETARIA ITINERANTE			20.000,00	20.000,00
08	243 Assistência à Criança e ao Adolescente			500.000,00	500.000,00
08	243 0803 Assistência Social e Cidadania			10.000,00	10.000,00
08.243.0803.2050.0000	MANUTENÇÃO DAS AÇÕES E PROJETOS DE POLÍTICAS PÚBLICAS PARA A JUVENTUDE			5.000,00	5.000,00
08.243.0803.2135.0000	MANUTENÇÃO DAS AÇÕES VINCULADAS AOS EVENTOS SOCIOASSISTÊNCIAIS			5.000,00	5.000,00
08	243 0808 BLOCO DA PROTEÇÃO SOCIAL BÁSICA			490.000,00	490.000,00
08.243.0808.2051.0000	BLOCO DE PROTEÇÃO SOCIAL BÁSICA			490.000,00	490.000,00
08	244 Assistência Comunitária		295.000,00	4.272.780,00	4.567.780,00
08	244 0801 Gestão Técnica e Administrativa da Política de Assistência Social			355.500,00	355.500,00
08.244.0801.2045.0000	MANUTENÇÃO DOS CONSELHOS TUTELARES DE TAMANDARÉ			355.500,00	355.500,00
08	244 0803 Assistência Social e Cidadania			30.000,00	30.000,00
08.244.0803.2123.0000	MANUTENÇÃO DAS AÇÕES DE PROTEÇÃO SOCIAL DE MÉDIA E ALTA COMPLEXIDADE - CREAS - PAEF			30.000,00	30.000,00
08	244 0808 BLOCO DA PROTEÇÃO SOCIAL BÁSICA			828.000,00	828.000,00
08.244.0808.2122.0000	MANUTENÇÃO DAS AÇÕES DOS CENTROS DE REFERÊNCIAS DE ASSISTÊNCIA SOCIAL - CRAS			767.000,00	767.000,00
08.244.0808.2125.0000	MANUTENÇÃO DAS AÇÕES DO PROGRAMA BPC NA ESCOLA			6.000,00	6.000,00
08.244.0808.2150.0000	EQUIPE VOLANTE CRAS			55.000,00	55.000,00
08	244 0809 BLOCO DE PROTEÇÃO SOCIAL ESPECIAL DE MÉDIA E ALTA COMPLEXIDADE (MAC)			346.500,00	346.500,00
08.244.0809.2123.0000	MANUTENÇÃO DAS AÇÕES DE PROTEÇÃO SOCIAL DE MÉDIA E ALTA COMPLEXIDADE - CREAS - PAEF			346.500,00	346.500,00
08	244 0811 BLOCO DE GESTÃO DO PROGRAMA BOLSA FAMÍLIA E CADASTRO ÚNICO			325.000,00	325.000,00
08.244.0811.2046.0000	DESENVOLVIMENTO E GESTÃO DO PROGRAMA BOLSA FAMÍLIA			325.000,00	325.000,00
08	244 0812 GESTÃO DE BENEFÍCIOS EVENTUAIS			1.312.780,00	1.312.780,00
08.244.0812.2052.0000	BENEFÍCIOS EVENTUAIS			1.312.780,00	1.312.780,00
08	244 0813 PRIMEIRA INFÂNCIA NO SUAS - CRIANÇA FELIZ			466.000,00	466.000,00
08.244.0813.2053.0000	PROGRAMA PRIMEIRA INFÂNCIA - CRIANÇA FELIZ			466.000,00	466.000,00



Prefeitura Municipal de Tamandaré

AV. JOSÉ BEZERRA SOBRINHO - CNPJ:01596018/0001-60

Orçamento Programa - Exercício de 2025

Anexo 06

Página 8

PROGRAMA DE TRABALHO

(Inc.II, § 2º, Art.2º)

03 FUNDOS

03 FUNDO MUNICIPAL DE ASSISTÊNCIA SOCIAL

Código	Especificação	Operação Especial	Projetos	Atividades	T o t a l
08 244 0814	BLOCO DE GESTÃO DO SUAS - (IGD-SUAS)			14.000,00	14.000,00
08.244.0814.2121.0000	MANUTENÇÃO DA GESTÃO SUAS			14.000,00	14.000,00
08 244 0815	GESTÃO ADMINISTRATIVA DO FUNDO DE ASSISTÊNCIA SOCIAL		180.000,00	25.000,00	205.000,00
08.244.0815.1049.0000	AQUISIÇÃO DE MÓVEIS, MÁQUINAS, E QUIPAMENTOS DIVERSOS		180.000,00		180.000,00
08.244.0815.2056.0000	APOIO TÉCNICO E ADMINISTRATIVO ÀS AÇÕES DO FUNDO MUNICIPAL DE ASSISTÊNCIA SOCIAL			25.000,00	25.000,00
08 244 0816	EXECUÇÃO DE EMENDAS PARLAMENTARES PARA A ASSISTÊNCIA SOCIAL		100.000,00	500.000,00	600.000,00
08.244.0816.1035.0000	CONSTRUÇÃO, REFORMA, AMPLIAÇÃO E AQUISIÇÃO DE VEÍCULOS		100.000,00		100.000,00
08.244.0816.2055.0000	MANUTENÇÃO DE EMENDAS PARLAMENTARES PARA A ASSISTÊNCIA			500.000,00	500.000,00
08 244 0817	SEGURANÇA ALIMENTAR E NUTRICIONAL			38.000,00	38.000,00
08.244.0817.2142.0000	MANUTENÇÃO DO PROGRAMA COZINHA COMUNITÁRIA			38.000,00	38.000,00
08 244 0818	PROCADSUAS			32.000,00	32.000,00
08.244.0818.2047.0000	MANUTENÇÃO DO PROCADSUAS			32.000,00	32.000,00
08 244 2005	SEGURANÇA ALIMENTAR E NUTRICIONAL		15.000,00		15.000,00
08.244.2005.1064.0000	CONSTRUÇÃO E AQUISIÇÃO DE MÓVEIS, MÁQUINAS E EQUIPAMENTOS DIVERSOS PARA O PROGRAMA COZINHA COMUNITÁRIA		15.000,00		15.000,00
TOTAL		0,00	305.000,00	6.562.780,00	6.867.780,00



Prefeitura Municipal de Tamandaré

AV. JOSÉ BEZERRA SOBRINHO - CNPJ:01596018/0001-60

Orçamento Programa - Exercício de 2025

Anexo 06

Página 9

PROGRAMA DE TRABALHO

(Inc.II, § 2º, Art.2º)

03 FUNDOS

04 FUNDO MUNICIPAL DE EDUCAÇÃO

Código	Especificação	Operação Especial	Projetos	Atividades	T o t a l
12	Educação		1.876.000,00	46.887.790,00	48.763.790,00
12	122 Administração Geral		115.000,00	3.907.790,00	4.022.790,00
12	122 1214 Gestão Técnica e Administrativa da Secretaria Municipal de Educação		70.000,00	2.897.790,00	2.967.790,00
12.122.1214.1026.0000	AQUISIÇÃO DE EQUIPAMENTOS E MATERIAIS ESPORTIVO E RECREATIVO		20.000,00		20.000,00
12.122.1214.1062.0000	AQUISIÇÃO DE MÓVEIS, MÁQUINAS, VEÍCULOS E EQUIPAMENTOS DIVERSOS PARA A GESTÃO DA SECRETARIA DE EDUCAÇÃO		50.000,00		50.000,00
12.122.1214.2099.0000	APOIO TÉCNICO E ADMINISTRATIVO AS AÇÕES DE CUSTEIO DA SECRETARIA MUNICIPAL DE EDUCAÇÃO			2.897.790,00	2.897.790,00
12	122 1215 Qualidade de Ensino		45.000,00	1.010.000,00	1.055.000,00
12.122.1215.1028.0000	CONSTRUÇÃO, REFORMA E AMPLIAÇÃO DO LABORATÓRIO DE APRENDIZAGEM		20.000,00		20.000,00
12.122.1215.1061.0000	AQUISIÇÃO DE MÓVEIS, MÁQUINAS, VEÍCULOS E EQUIPAMENTOS DIVERSOS PARA CONSELHO MUNICIPAL DE EDUCAÇÃO, CONSELHO DE ALIMENT		25.000,00		25.000,00
12.122.1215.2104.0000	TRANSPORTE UNIVERSITÁRIO			1.000.000,00	1.000.000,00
12.122.1215.2136.0000	MANUTENÇÃO DAS AÇÕES VINCULADAS, CONSELHOS MUNICIPAIS DE EDUCAÇÃO, CONSELHO DE ALIMENTAÇÃO ESCOLAR			10.000,00	10.000,00
12	306 Alimentação e Nutrição			1.206.000,00	1.206.000,00
12	306 1215 Qualidade de Ensino			1.206.000,00	1.206.000,00
12.306.1215.2101.0000	MERENDA ESCOLAR			1.206.000,00	1.206.000,00
12	361 Ensino Fundamental		1.511.000,00	34.393.100,00	35.904.100,00
12	361 1205 Promoção e Qualificação do Ensino Fundamental		920.000,00	31.412.100,00	32.332.100,00
12.361.1205.1027.0000	AQUISIÇÃO DE VEÍCULO, EQUIPAMENTOS E MATERIAIS PARA PROFISSIONAIS E ESTUDANTES DO NOPE		20.000,00		20.000,00
12.361.1205.1033.0000	CONSTRUÇÃO, REFORMA E AMPLIAÇÃO DE ESCOLAS, QUADRAS E BIBLIOTECAS, ÀS UNIDADES DO ENSINO FUNDAMENTAL COM O FUNDEB		700.000,00		700.000,00
12.361.1205.1034.0000	FORNECER VEÍCULOS, MOBILIAS E EQUIPAMENTOS ÀS UNIDADES EDUCACIONAIS COM RECURSO DO FUNDEB		200.000,00		200.000,00
12.361.1205.2079.0000	APOIO TÉCNICO E ADMINISTRATIVO AO NOPE (NÚCLEO DE ORIENTAÇÃO PSICOPEDAGÓGICA EDUCACIONAL)			20.000,00	20.000,00
12.361.1205.2083.0000	REMUNERAÇÃO DOS PROFISSIONAIS DA EDUCAÇÃO EM PLENO EXERCÍCIO NAS ESCOLAS COM RECURSOS DO FUNDEB 70%			27.667.200,00	27.667.200,00
12.361.1205.2084.0000	MANTER O FUNCIONAMENTO DAS ESCOLAS DO ENSINO FUNDAMENTAL COM RECURSOS DO FUNDEB 30%			1.580.000,00	1.580.000,00
12.361.1205.2111.0000	PROMOÇÃO DO TRANSPORTE ESCOLAR - FUNDEB			2.144.900,00	2.144.900,00

**Prefeitura Municipal de Tamandaré**

AV. JOSÉ BEZERRA SOBRINHO - CNPJ:01596018/0001-60

Orçamento Programa - Exercício de 2025

Anexo 06

Página 10

PROGRAMA DE TRABALHO

(Inc.II, § 2º, Art.2º)

03 FUNDOS**04 FUNDO MUNICIPAL DE EDUCAÇÃO**

Código	Especificação	Operação Especial	Projetos	Atividades	T o t a l
12 361 1215	Qualidade de Ensino		591.000,00	2.981.000,00	3.572.000,00
12.361.1215.1025.0000	AQUISIÇÃO DE ÔNIBUS ESCOLAR		81.000,00		81.000,00
12.361.1215.1031.0000	CONSTRUÇÃO, REFORMA E AMPLIAÇÃO DE ESCOLAS, QUADRAS E BIBLIOTECAS, NAS UNIDADES EDUCACIONAIS DO ENSINO FUNDAMENTAL		300.000,00		300.000,00
12.361.1215.1032.0000	FORNECER VEÍCULOS, MOBILIAS E EQUIPAMENTOS ÀS UNIDADES EDUCACIONAIS DO ENSINO FUNDAMENTAL		170.000,00		170.000,00
12.361.1215.1044.0000	AQUISIÇÃO DE EQUIPAMENTOS PARA INCLUSÃO DIGITAL		40.000,00		40.000,00
12.361.1215.2078.0000	ESCOLA EM TEMPO INTEGRAL			212.000,00	212.000,00
12.361.1215.2099.0000	APOIO TÉCNICO E ADMINISTRATIVO AS AÇÕES DE CUSTEIO DA SECRETARIA MUNICIPAL DE EDUCAÇÃO			1.856.000,00	1.856.000,00
12.361.1215.2100.0000	FARDAMENTO LEGAL E OUTROS			253.000,00	253.000,00
12.361.1215.2103.0000	TRANSPORTE ESCOLAR			610.000,00	610.000,00
12.361.1215.2109.0000	INCLUSÃO DIGITAL E OUTROS			50.000,00	50.000,00
12 365	Educação Infantil		250.000,00	4.420.900,00	4.670.900,00
12 365 1204	Melhoria da Qualidade na Educação Infantil		250.000,00	4.420.900,00	4.670.900,00
12.365.1204.1201.0000	AQUISIÇÃO DE MÓVEIS, MÁQUINAS, VEÍCULOS E EQUIPAMENTOS DIVERSOS PARA A EDUCAÇÃO INFANTIL		100.000,00		100.000,00
12.365.1204.1202.0000	CONSTRUÇÃO, REFORMA E AMPLIAÇÃO DE ESCOLAS, QUADRAS E BIBLIOTECAS, NAS UNIDADES EDUCACIONAIS DO ENSINO INFANTIL		150.000,00		150.000,00
12.365.1204.2076.0000	SUBVENÇÃO MANTENEDORA ASSOCIAÇÃO PADRE ENZO			670.000,00	670.000,00
12.365.1204.2077.0000	SUBVENÇÃO MANTENEDORA À ESCOLA SANTA TEREZINHA DO MENINO JESUS			180.000,00	180.000,00
12.365.1204.2137.0000	QUALIFICAÇÃO DO ENSINO – EDUCAÇÃO INFANTIL-CRECHE			20.000,00	20.000,00
12.365.1204.2138.0000	QUALIFICAÇÃO DO ENSINO – EDUCAÇÃO INFANTIL-PRÉ ESCOLA			524.000,00	524.000,00
12.365.1204.2139.0000	QUALIFICAÇÃO DO ENSINO – EDUCAÇÃO INFANTIL-CRECHE (FUNDEB)			506.900,00	506.900,00
12.365.1204.2140.0000	QUALIFICAÇÃO DO ENSINO – EDUCAÇÃO INFANTIL-PRÉ ESCOLA (FUNDEB)			2.520.000,00	2.520.000,00
12 366	Educação de Jovens e Adultos			701.000,00	701.000,00
12 366 1203	Promoção e Qualificação do ensino de Jovens e Adultos			701.000,00	701.000,00
12.366.1203.2083.0000	REMUNERAÇÃO DOS PROFISSIONAIS DA EDUCAÇÃO EM PLENO EXERCÍCIO NAS ESCOLAS COM RECURSOS DO FUNDEB 70%			701.000,00	701.000,00
12 367	Educação Especial			2.259.000,00	2.259.000,00
12 367 1202	Promoção e Qualificação do ensino Especial			2.259.000,00	2.259.000,00
12.367.1202.2083.0000	REMUNERAÇÃO DOS PROFISSIONAIS DA EDUCAÇÃO EM PLENO EXERCÍCIO NAS ESCOLAS COM RECURSOS DO FUNDEB 70%			2.259.000,00	2.259.000,00
TOTAL		0,00	1.876.000,00	46.887.790,00	48.763.790,00



Prefeitura Municipal de Tamandaré

AV. JOSÉ BEZERRA SOBRINHO - CNPJ:01596018/0001-60

Orçamento Programa - Exercício de 2025

Anexo 06

Página 11

PROGRAMA DE TRABALHO

(Inc.II, § 2º, Art.2º)

03 FUNDOS

05 FUNDO MUNICIPAL DE SAÚDE

Código	Especificação	Operação Especial	Projetos	Atividades	T o t a l
10	Saúde		1.248.500,00	34.351.500,00	35.600.000,00
10	122	Administração Geral	25.000,00	7.263.000,00	7.288.000,00
10	122	1001	Gestão da Secretaria Municipal de Saúde	20.000,00	20.000,00
10.122.1001.2059.0000	MANUTENÇÃO DAS AÇÕES DA SECRETARIA MUNICIPAL DE SAÚDE			10.000,00	10.000,00
10.122.1001.2071.0000	MANUTENÇÃO DO CONSELHO MUNICIPAL DE SAÚDE			10.000,00	10.000,00
10	122	1002	Gestão da Política de Saúde	7.243.000,00	7.268.000,00
10.122.1002.1052.0000	AQUISIÇÃO DE MÓVEIS, MÁQUINAS E EQUIPAMENTOS DIVERSOS PARA O FUNDO MUNICIPAL DE SAÚDE		25.000,00		25.000,00
10.122.1002.2061.0000	GESTÃO DAS AÇÕES DA POLÍTICA MUNICIPAL DE SAÚDE			7.243.000,00	7.243.000,00
10	301	Atenção Básica	548.500,00	10.522.000,00	11.070.500,00
10	301	1003	Atenção Primária à Saúde da População	10.512.000,00	11.060.500,00
10.301.1003.1054.0000	CONSTRUÇÃO, REFORMA, AMPLIAÇÃO E/OU RESTAURAÇÃO DE UNIDADES DE SAÚDE		130.000,00		130.000,00
10.301.1003.1055.0000	AQUISIÇÃO DE MÓVEIS, MÁQUINAS, VEÍCULOS E EQUIPAMENTOS DIVERSOS		418.500,00		418.500,00
10.301.1003.2062.0000	MANUT. QUALIF. FORTALECIMENTO DA REDE DE ATENÇÃO PRIMÁRIA, INCLUSIVE AÇÕES DA EMENDA ADITIVA 03-2021			10.492.000,00	10.492.000,00
10.301.1003.2118.0000	IMPLANTAÇÃO DO NÚCLEO DE EDUCAÇÃO PERMANENTE EM SAÚDE			10.000,00	10.000,00
10.301.1003.2119.0000	IMPLANTAÇÃO DA POLÍTICA NACIONAL DE SAÚDE INTEGRAL LGBTQIA+			10.000,00	10.000,00
10	301	1008	Promoção de Campanhas de Vacinação	10.000,00	10.000,00
10.301.1008.2072.0000	PROMOÇÃO DE CAMPANHAS DE VACINAÇÃO, ATRAVÉS DE DESPESAS DE CUSTEIO			10.000,00	10.000,00
10	302	Assistência Hospitalar e Ambulatorial	601.000,00	13.360.500,00	13.961.500,00
10	302	1003	Atenção Primária à Saúde da População	5.000,00	5.000,00
10.302.1003.2120.0000	ADESÃO E IMPLEMENTAÇÃO DO SERVIÇO DE ATENÇÃO DOMICILIAR			5.000,00	5.000,00
10	302	1005	Atenção Especializada à Saúde da População	13.355.500,00	13.956.500,00
10.302.1005.1056.0000	AQUISIÇÃO DE MÓVEIS, MÁQUINAS, VEÍCULOS E EQUIPAMENTOS DIVERSOS		488.000,00		488.000,00
10.302.1005.1057.0000	CONSTRUÇÃO, REFORMA, AMPLIAÇÃO E/OU RESTAURAÇÃO DE UNIDADES DE SAÚDE		113.000,00		113.000,00
10.302.1005.2060.0000	MANUTENÇÃO DO LABORATÓRIO REGIONAL DE PRÓTESE DENTÁRIA (LRPD)			30.000,00	30.000,00
10.302.1005.2065.0000	MANUTENÇÃO E QUALIFICAÇÃO DA REDE ESPECIALIZADA DE SAÚDE			13.315.500,00	13.315.500,00
10.302.1005.2120.0000	ADESÃO E IMPLEMENTAÇÃO DO SERVIÇO DE ATENÇÃO DOMICILIAR			10.000,00	10.000,00
10	303	Suporte Profilático e Terapêutico		1.980.000,00	1.980.000,00
10	303	1006	Assistência Farmacêutica	1.980.000,00	1.980.000,00
10.303.1006.2066.0000	DESENVOLVIMENTO DA POLÍTICA DA ASSISTÊNCIA FARMACÊUTICA			1.980.000,00	1.980.000,00
10	304	Vigilância Sanitária	64.000,00	167.000,00	231.000,00



Prefeitura Municipal de Tamandaré

AV. JOSÉ BEZERRA SOBRINHO - CNPJ:01596018/0001-60

Orçamento Programa - Exercício de 2025

Anexo 06

Página 12

PROGRAMA DE TRABALHO

(Inc.II, § 2º, Art.2º)

03 FUNDOS						
05 FUNDO MUNICIPAL DE SAÚDE						
Código	Especificação	Operação Especial	Projetos	Atividades	T o t a l	
10 304 1007	Vigilância em Saúde		64.000,00	167.000,00	231.000,00	
10.304.1007.1021.0000	ESTRUTURAÇÃO, ADEQUAÇÃO E AMPLIAÇÃO DA REDE DE VIGILÂNCIA EM SAÚDE		64.000,00		64.000,00	
10.304.1007.2067.0000	MANUTENÇÃO DAS AÇÕES DE PROMOÇÃO E PREVENÇÃO EM VIGILÂNCIA SANITÁRIA E EM SAÚDE DO TRABALHADOR			167.000,00	167.000,00	
10 305	Vigilância Epidemiológica		10.000,00	1.009.000,00	1.019.000,00	
10 305 1007	Vigilância em Saúde		10.000,00	1.009.000,00	1.019.000,00	
10.305.1007.1021.0000	ESTRUTURAÇÃO, ADEQUAÇÃO E AMPLIAÇÃO DA REDE DE VIGILÂNCIA EM SAÚDE		10.000,00		10.000,00	
10.305.1007.2069.0000	MANUTENÇÃO DAS AÇÕES DE PROMOÇÃO E PREVENÇÃO EM VIGILÂNCIA EPIDEMIOLÓGICA			1.009.000,00	1.009.000,00	
10 306	Alimentação e Nutrição			50.000,00	50.000,00	
10 306 1004	Segurança Alimentar e Nutricional na Saúde			50.000,00	50.000,00	
10.306.1004.2064.0000	MANUTENÇÃO DAS AÇÕES DE ALIMENTAÇÃO E NUTRIÇÃO			50.000,00	50.000,00	
TOTAL		0,00	1.248.500,00	34.351.500,00	35.600.000,00	



Prefeitura Municipal de Tamandaré

AV. JOSÉ BEZERRA SOBRINHO - CNPJ:01596018/0001-60

Orçamento Programa - Exercício de 2025

Anexo 06

Página 13

PROGRAMA DE TRABALHO

(Inc.II, § 2º, Art.2º)

03 FUNDOS					
07 FUNDECA					
Código	Especificação	Operação Especial	Projetos	Atividades	T o t a l
08	Assistência Social			25.000,00	25.000,00
08	243 Assistência à Criança e ao Adolescente			25.000,00	25.000,00
08	243 0807 Promoção e Defesa dos Direitos da Criança e do Adolescente			25.000,00	25.000,00
08.243.0807.2057.0000	APOIO TÉCNICO E ADMINISTRATIVO AO FUNDO MUNICIPAL DE PROMOÇÃO E DEFESA DA CRIANÇA E DO ADOLESCENTE			15.000,00	15.000,00
08.243.0807.2058.0000	DESENVOLVIMENTO A POLÍTICA DE PROMOÇÃO DE DEFESA DOS DIREITOS DA CRIANÇA E DO ADOLESCENTE			10.000,00	10.000,00
TOTAL		0,00	0,00	25.000,00	25.000,00

**Prefeitura Municipal de Tamararé**

AV. JOSÉ BEZERRA SOBRINHO - CNPJ:01596018/0001-60

Orçamento Programa - Exercício de 2025

Anexo 06

Página 14

PROGRAMA DE TRABALHO

(Inc.II, § 2º, Art.2º)

03 FUNDOS					
08 FUNDO DO IDOSO					
Código	Especificação	Operação Especial	Projetos	Atividades	T o t a l
08	Assistência Social		5.000,00	10.000,00	15.000,00
08	244 Assistência Comunitária		5.000,00	10.000,00	15.000,00
08	244 2003 Gestão do Fundo Municipal do Idoso		5.000,00	10.000,00	15.000,00
08.244.2003.1063.0000	AQUISIÇÃO DE MÓVEIS, MÁQUINAS, VEÍCULOS E EQUIPAMENTOS DIVERSOS PARA O FMI		5.000,00		5.000,00
08.244.2003.2141.0000	MANUTENÇÃO DAS ATIVIDADES DO FMI			10.000,00	10.000,00
TOTAL		0,00	5.000,00	10.000,00	15.000,00
TOTAL GERAL		5.163.000,00	5.794.550,00	135.416.450,00	146.374.000,00



Prefeitura Municipal de Tamandaré

AV. JOSÉ BEZERRA SOBRINHO - CNPJ:01596018/0001-60

Orçamento Programa - Exercício de 2025

Anexo 07

Página 1

PROGRAMA DE TRABALHO DO GOVERNO DEMONSTRATIVO DE FUNÇÕES, SUBFUNÇÕES E PROGRAMAS POR PROJETOS, ATIVIDADES E OPERAÇÕES ESPECIAIS (Inc.II, § 2º, Art.2º)

Código	Especificação	Operação Especial	Projetos	Atividades	T o t a l
01	Legislativa	0,00	450.000,00	7.775.000,00	8.225.000,00
01	031 Ação Legislativa	0,00	450.000,00	7.775.000,00	8.225.000,00
01	031 0010 Ação Legislativa	0,00	450.000,00	7.775.000,00	8.225.000,00
01.031.0010.1001.0000	AMPLIAÇÃO E RESTAURAÇÃO DO PRÉDIO DA CÂMARA	0,00	250.000,00	0,00	250.000,00
01.031.0010.1002.0000	REEQUIPAMENTO DA UNIDADE	0,00	200.000,00	0,00	200.000,00
01.031.0010.2001.0000	CONTRIBUIÇÃO PREVIDENCIÁRIA E FGTS	0,00	0,00	1.200.000,00	1.200.000,00
01.031.0010.2002.0000	MANUTENÇÃO DA VERBA INDENIZATÓRIA	0,00	0,00	125.000,00	125.000,00
01.031.0010.2003.0000	MANUTENÇÃO DAS ATIVIDADES ADMINISTRATIVAS	0,00	0,00	4.400.000,00	4.400.000,00
01.031.0010.2004.0000	MANUTENÇÃO DAS ATIVIDADES LEGISLATIVAS	0,00	0,00	1.700.000,00	1.700.000,00
01.031.0010.2005.0000	MANUTENÇÃO DO CONTROLE INTERNO	0,00	0,00	350.000,00	350.000,00
04	Administração	5.163.000,00	44.100,00	15.245.000,00	20.452.100,00
04	122 Administração Geral	200.000,00	44.100,00	15.245.000,00	15.489.100,00
04	122 0401 Gestão Administrativa do Município	0,00	10.000,00	4.194.000,00	4.204.000,00
04.122.0401.1003.0000	AQUISIÇÃO DE MÓVEIS, MAQUINAS E EQUIPAMENTOS PARA O GABINETE DO PREFEITO	0,00	10.000,00	0,00	10.000,00
04.122.0401.2007.0000	GESTÃO DE ATIVIDADES DO GABINETE E REPRESENTAÇÃO SOCIAL DO PREFEITO	0,00	0,00	3.050.000,00	3.050.000,00
04.122.0401.2008.0000	GESTÃO DAS ATIVIDADES DE PROCURADORIA GERAL	0,00	0,00	486.000,00	486.000,00
04.122.0401.2009.0000	GESTÃO DAS ATIVIDADES DO CONTROLE INTERNO	0,00	0,00	318.000,00	318.000,00
04.122.0401.2010.0000	DIVULGAÇÃO INSTITUCIONAL EM MEIOS DE COMUNICAÇÃO EM GERAL	0,00	0,00	40.000,00	40.000,00
04.122.0401.2921.0000	SUBVENÇÃO A ASSOCIAÇÃO PADRE ENZO - SOLIDARIEDADE PARA TAMANDARÉ	0,00	0,00	300.000,00	300.000,00
04	122 0404 Gestão Administrativa do Município	200.000,00	34.100,00	11.051.000,00	11.285.100,00
04.122.0404.0002.0000	DESPESAS DECORRENTES DE PRECATÓRIOS E DECISÕES JUDICIAIS	200.000,00	0,00	0,00	200.000,00
04.122.0404.1004.0000	AQUISIÇÃO DE MÓVEIS, MÁQUINAS E EQUIPAMENTOS PARA A SECRETARIA DE ADMININSTRACÃO E FINANÇAS	0,00	24.100,00	0,00	24.100,00
04.122.0404.1050.0000	PARTICIPACÃO NOS INCENTIVOS DO CONSORCIO DE MUNICÍPIO	0,00	10.000,00	0,00	10.000,00
04.122.0404.2011.0000	GESTÃO DAS ATIVIDADES DA SECRETARIA DE ADMINISTRAÇÃO E FINANÇAS	0,00	0,00	6.583.000,00	6.583.000,00
04.122.0404.2015.0000	CONTRIBUIÇÃO A CONSÓRCIOS E COOPERAÇÃO TÉCNICA E FINANCEIRA COM ENTES FEDERADOS	0,00	0,00	684.000,00	684.000,00
04.122.0404.2017.0000	CONTRIBUIÇÃO PARA FORMAÇÃO DO PASEP	0,00	0,00	1.300.000,00	1.300.000,00
04.122.0404.2131.0000	MANUTENÇÃO DOS SERVIÇOS DE ALMOXARIFADO E PATRIMÔNIO	0,00	0,00	10.000,00	10.000,00
04.122.0404.2132.0000	MANUTENÇÃO DOS SERVIÇOS DE CONTABILIDADE	0,00	0,00	130.000,00	130.000,00
04.122.0404.2143.0000	MANUTENÇÃO DAS AÇÕES E POLÍTICAS PÚBLICAS VOLTADAS PARA ÀS MULHERES DO MUNICÍPIO	0,00	0,00	10.000,00	10.000,00
04.122.0404.2144.0000	MANUTENÇÃO DO CONSELHO MUNICIPAL DE POLÍTICAS PÚBLICAS PARA MULHERES	0,00	0,00	5.000,00	5.000,00
04.122.0404.2149.0000	CONTRIBUIÇÕES PATRONAIS	0,00	0,00	2.329.000,00	2.329.000,00
04	841 Refinanciamento da Dívida Interna	4.963.000,00	0,00	0,00	4.963.000,00
04	841 0404 Gestão Administrativa do Município	4.963.000,00	0,00	0,00	4.963.000,00
04.841.0404.0003.0000	AMORTIZAÇÃO DE DÍVIDAS PÚBLICAS, INCLUSIVE JUROS E ENCARGOS	4.963.000,00	0,00	0,00	4.963.000,00
08	Assistência Social	0,00	310.000,00	6.607.780,00	6.917.780,00
08	122 Administração Geral	0,00	10.000,00	1.800.000,00	1.810.000,00



Prefeitura Municipal de Tamandaré

AV. JOSÉ BEZERRA SOBRINHO - CNPJ:01596018/0001-60

Orçamento Programa - Exercício de 2025

Anexo 07

Página 2

PROGRAMA DE TRABALHO DO GOVERNO DEMONSTRATIVO DE FUNÇÕES, SUBFUNÇÕES E PROGRAMAS POR PROJETOS, ATIVIDADES E OPERAÇÕES ESPECIAIS (Inc.II, § 2º, Art.2º)

Código	Especificação	Operação Especial	Projetos	Atividades	T o t a l
08	Assistência Social	0,00	310.000,00	6.607.780,00	6.917.780,00
08	122 Administração Geral	0,00	10.000,00	1.800.000,00	1.810.000,00
08	122 0801 Gestão Técnica e Administrativa da Política de Assistência Social	0,00	10.000,00	1.775.000,00	1.785.000,00
08.122.0801.1049.0000	AQUISIÇÃO DE MÓVEIS, MÁQUINAS, E QUIPAMENTOS DIVERSOS	0,00	10.000,00	0,00	10.000,00
08.122.0801.2026.0000	TRANSF. A INST. PRIV. SEM FINS LUCRATIVOS - ASSOCIAÇÃO SEMEANDO AMOR.	0,00	0,00	120.000,00	120.000,00
08.122.0801.2044.0000	APOIO TÉCNICO E ADMINISTRATIVO ÀS AÇÕES DA SECRETARIA MUNICIPAL DE ASSISTÊNCIA SOCIAL	0,00	0,00	1.655.000,00	1.655.000,00
08	122 0810 FORTALECIMENTO DO CONTROLE SOCIAL (CONSELHO DE ASSISTÊNCIA SOCIAL)	0,00	0,00	5.000,00	5.000,00
08.122.0810.2134.0000	MANUTENÇÃO DAS AÇÕES VINCULADAS AO CONSELHO MUN. DE ASSIST. SOCIAL	0,00	0,00	5.000,00	5.000,00
08	122 0819 SECRETARIA DE ASSISTÊNCIA SOCIAL ITINERANTE	0,00	0,00	20.000,00	20.000,00
08.122.0819.2048.0000	MANUTENÇÃO DA SECRETARIA ITINERANTE	0,00	0,00	20.000,00	20.000,00
08	243 Assistência à Criança e ao Adolescente	0,00	0,00	525.000,00	525.000,00
08	243 0803 Assistência Social e Cidadania	0,00	0,00	10.000,00	10.000,00
08.243.0803.2050.0000	MANUTENÇÃO DAS AÇÕES E PROJETOS DE POLÍTICAS PÚBLICAS PARA A JUVENTUDE	0,00	0,00	5.000,00	5.000,00
08.243.0803.2135.0000	MANUTENÇÃO DAS AÇÕES VINCULADAS AOS EVENTOS SOCIOASSISTÊNCIAIS	0,00	0,00	5.000,00	5.000,00
08	243 0807 Promoção e Defesa dos Direitos da Criança e do Adolescente	0,00	0,00	25.000,00	25.000,00
08.243.0807.2057.0000	APOIO TÉCNICO E ADMINISTRATIVO AO FUNDO MUNICIPAL DE PROMOÇÃO E DEFESA DA CRIANÇA E DO ADOLESCENTE	0,00	0,00	15.000,00	15.000,00
08.243.0807.2058.0000	DESENVOLVIMENTO A POLÍTICA DE PROMOÇÃO DE DEFESA DOS DIREITOS DA CRIANÇA E DO ADOLESCENTE	0,00	0,00	10.000,00	10.000,00
08	243 0808 BLOCO DA PROTEÇÃO SOCIAL BÁSICA	0,00	0,00	490.000,00	490.000,00
08.243.0808.2051.0000	BLOCO DE PROTEÇÃO SOCIAL BÁSICA	0,00	0,00	490.000,00	490.000,00
08	244 Assistência Comunitária	0,00	300.000,00	4.282.780,00	4.582.780,00
08	244 0801 Gestão Técnica e Administrativa da Política de Assistência Social	0,00	0,00	355.500,00	355.500,00
08.244.0801.2045.0000	MANUTENÇÃO DOS CONSELHOS TUTELARES DE TAMANDARÉ	0,00	0,00	355.500,00	355.500,00
08	244 0803 Assistência Social e Cidadania	0,00	0,00	30.000,00	30.000,00
08.244.0803.2123.0000	MANUTENÇÃO DAS AÇÕES DE PROTEÇÃO SOCIAL DE MÉDIA E ALTA COMPLEXIDADE - CREAS - PAEF	0,00	0,00	30.000,00	30.000,00
08	244 0808 BLOCO DA PROTEÇÃO SOCIAL BÁSICA	0,00	0,00	828.000,00	828.000,00
08.244.0808.2122.0000	MANUTENÇÃO DAS AÇÕES DOS CENTROS DE REFERÊNCIAS DE ASSISTÊNCIA SOCIAL - CRAS	0,00	0,00	767.000,00	767.000,00
08.244.0808.2125.0000	MANUTENÇÃO DAS AÇÕES DO PROGRAMA BPC NA ESCOLA	0,00	0,00	6.000,00	6.000,00
08.244.0808.2150.0000	EQUIPE VOLANTE CRAS	0,00	0,00	55.000,00	55.000,00
08	244 0809 BLOCO DE PROTEÇÃO SOCIAL ESPECIAL DE MÉDIA E ALTA COMPLEXIDADE (MAC)	0,00	0,00	346.500,00	346.500,00
08.244.0809.2123.0000	MANUTENÇÃO DAS AÇÕES DE PROTEÇÃO SOCIAL DE MÉDIA E ALTA COMPLEXIDADE - CREAS - PAEF	0,00	0,00	346.500,00	346.500,00
08	244 0811 BLOCO DE GESTÃO DO PROGRAMA BOLSA FAMÍLIA E CADASTRO ÚNICO	0,00	0,00	325.000,00	325.000,00
08.244.0811.2046.0000	DESENVOLVIMENTO E GESTÃO DO PROGRAMA BOLSA FAMÍLIA	0,00	0,00	325.000,00	325.000,00
08	244 0812 GESTÃO DE BENEFÍCIOS EVENTUAIS	0,00	0,00	1.312.780,00	1.312.780,00
08.244.0812.2052.0000	BENEFÍCIOS EVENTUAIS	0,00	0,00	1.312.780,00	1.312.780,00

**Prefeitura Municipal de Tamandaré**

AV. JOSÉ BEZERRA SOBRINHO - CNPJ:01596018/0001-60

Orçamento Programa - Exercício de 2025

Anexo 07

Página 3

**PROGRAMA DE TRABALHO DO GOVERNO
DEMONSTRATIVO DE FUNÇÕES, SUBFUNÇÕES E PROGRAMAS
POR PROJETOS, ATIVIDADES E OPERAÇÕES ESPECIAIS**
(Inc.II, § 2º, Art.2º)

Código	Especificação	Operação Especial	Projetos	Atividades	T o t a l	
08	Assistência Social	0,00	310.000,00	6.607.780,00	6.917.780,00	
08	244	Assistência Comunitária	0,00	300.000,00	4.282.780,00	
08	244	0813	PRIMEIRA INFÂNCIA NO SUAS - CRIANÇA FELIZ	0,00	0,00	466.000,00
08.244.0813.2053.0000	PROGRAMA PRIMEIRA INFÂNCIA - CRIANÇA FELIZ	0,00	0,00	466.000,00	466.000,00	
08	244	0814	BLOCO DE GESTÃO DO SUAS - (IGD-SUAS)	0,00	0,00	14.000,00
08.244.0814.2121.0000	MANUTENÇÃO DA GESTÃO SUAS	0,00	0,00	14.000,00	14.000,00	
08	244	0815	GESTÃO ADMINISTRATIVA DO FUNDO DE ASSISTÊNCIA SOCIAL	0,00	180.000,00	25.000,00
08.244.0815.1049.0000	AQUISIÇÃO DE MÓVEIS, MÁQUINAS, E QUIPAMENTOS DIVERSOS	0,00	180.000,00	0,00	180.000,00	
08.244.0815.2056.0000	APOIO TÉCNICO E ADMINISTRATIVO ÀS AÇÕES DO FUNDO MUNICIPAL DE ASSISTÊNCIA SOCIAL	0,00	0,00	25.000,00	25.000,00	
08	244	0816	EXECUÇÃO DE EMENDAS PARLAMENTARES PARA A ASSISTÊNCIA SOCIAL	0,00	100.000,00	500.000,00
08.244.0816.1035.0000	CONSTRUÇÃO, REFORMA, AMPLIAÇÃO E AQUISIÇÃO DE VEÍCULOS	0,00	100.000,00	0,00	100.000,00	
08.244.0816.2055.0000	MANUTENÇÃO DE EMENDAS PARLAMENTARES PARA A ASSISTÊNCIA	0,00	0,00	500.000,00	500.000,00	
08	244	0817	SEGURANÇA ALIMENTAR E NUTRICIONAL	0,00	0,00	38.000,00
08.244.0817.2142.0000	MANUTENÇÃO DO PROGRAMA COZINHA COMUNITÁRIA	0,00	0,00	38.000,00	38.000,00	
08	244	0818	PROCADSUAS	0,00	0,00	32.000,00
08.244.0818.2047.0000	MANUTENÇÃO DO PROCADSUAS	0,00	0,00	32.000,00	32.000,00	
08	244	2003	Gestão do Fundo Municipal do Idoso	0,00	5.000,00	10.000,00
08.244.2003.1063.0000	AQUISIÇÃO DE MÓVEIS, MÁQUINAS, VEÍCULOS E EQUIPAMENTOS DIVERSOS PARA O FMI	0,00	5.000,00	0,00	5.000,00	
08.244.2003.2141.0000	MANUTENÇÃO DAS ATIVIDADES DO FMI	0,00	0,00	10.000,00	10.000,00	
08	244	2005	SEGURANÇA ALIMENTAR E NUTRICIONAL	0,00	15.000,00	0,00
08.244.2005.1064.0000	CONSTRUÇÃO E AQUISIÇÃO DE MÓVEIS, MÁQUINAS E EQUIPAMENTOS DIVERSOS PARA O PROGRAMA COZINHA COMUNITÁRIA	0,00	15.000,00	0,00	15.000,00	
10	Saúde	0,00	1.248.500,00	34.361.500,00	35.610.000,00	
10	122	Administração Geral	0,00	25.000,00	7.273.000,00	
10	122	1001	Gestão da Secretaria Municipal de Saúde	0,00	0,00	30.000,00
10.122.1001.2059.0000	MANUTENÇÃO DAS AÇÕES DA SECRETARIA MUNICIPAL DE SAÚDE	0,00	0,00	20.000,00	20.000,00	
10.122.1001.2071.0000	MANUTENÇÃO DO CONSELHO MUNICIPAL DE SAÚDE	0,00	0,00	10.000,00	10.000,00	
10	122	1002	Gestão da Política de Saúde	0,00	25.000,00	7.243.000,00
10.122.1002.1052.0000	AQUISIÇÃO DE MÓVEIS, MÁQUINAS E EQUIPAMENTOS DIVERSOS PARA O FUNDO MUNICIPAL DE SAÚDE	0,00	25.000,00	0,00	25.000,00	
10.122.1002.2061.0000	GESTÃO DAS AÇÕES DA POLÍTICA MUNICIPAL DE SAÚDE	0,00	0,00	7.243.000,00	7.243.000,00	
10	301	Atenção Básica	0,00	548.500,00	10.522.000,00	11.070.500,00



Prefeitura Municipal de Tamandaré

AV. JOSÉ BEZERRA SOBRINHO - CNPJ:01596018/0001-60

Orçamento Programa - Exercício de 2025

Anexo 07

Página 4

PROGRAMA DE TRABALHO DO GOVERNO DEMONSTRATIVO DE FUNÇÕES, SUBFUNÇÕES E PROGRAMAS POR PROJETOS, ATIVIDADES E OPERAÇÕES ESPECIAIS

(Inc.II, § 2º, Art.2º)

Código	Especificação	Operação Especial	Projetos	Atividades	T o t a l		
10	Saúde	0,00	1.248.500,00	34.361.500,00	35.610.000,00		
10	301	Atenção Básica	0,00	548.500,00	10.522.000,00	11.070.500,00	
10	301	1003	Atenção Primária à Saúde da População	0,00	548.500,00	10.512.000,00	11.060.500,00
10.301.1003.1054.0000	CONSTRUÇÃO, REFORMA, AMPLIAÇÃO E/OU RESTAURAÇÃO DE UNIDADES DE SAÚDE	0,00	130.000,00	0,00	130.000,00		
10.301.1003.1055.0000	AQUISIÇÃO DE MÓVEIS, MÁQUINAS, VEÍCULOS E EQUIPAMENTOS DIVERSOS	0,00	418.500,00	0,00	418.500,00		
10.301.1003.2062.0000	MANUT. QUALIF. FORTALECIMENTO DA REDE DE ATENÇÃO PRIMÁRIA, INCLUSIVE AÇÕES DA EMENDA ADITIVA 03-2021	0,00	0,00	10.492.000,00	10.492.000,00		
10.301.1003.2118.0000	IMPLANTAÇÃO DO NÚCLEO DE EDUCAÇÃO PERMANENTE EM SAÚDE	0,00	0,00	10.000,00	10.000,00		
10.301.1003.2119.0000	IMPLANTAÇÃO DA POLÍTICA NACIONAL DE SAÚDE INTEGRAL LGBTQIA+	0,00	0,00	10.000,00	10.000,00		
10	301	1008	Promoção de Campanhas de Vacinação	0,00	0,00	10.000,00	10.000,00
10.301.1008.2072.0000	PROMOÇÃO DE CAMPANHAS DE VACINAÇÃO, ATRAVÉS DE DESPESAS DE CUSTEIO	0,00	0,00	10.000,00	10.000,00		
10	302	Assistência Hospitalar e Ambulatorial	0,00	601.000,00	13.360.500,00	13.961.500,00	
10	302	1003	Atenção Primária à Saúde da População	0,00	0,00	5.000,00	5.000,00
10.302.1003.2120.0000	ADESÃO E IMPLEMENTAÇÃO DO SERVIÇO DE ATENÇÃO DOMICILIAR	0,00	0,00	5.000,00	5.000,00		
10	302	1005	Atenção Especializada à Saúde da População	0,00	601.000,00	13.355.500,00	13.956.500,00
10.302.1005.1056.0000	AQUISIÇÃO DE MÓVEIS, MÁQUINAS, VEÍCULOS E EQUIPAMENTOS DIVERSOS	0,00	488.000,00	0,00	488.000,00		
10.302.1005.1057.0000	CONSTRUÇÃO, REFORMA, AMPLIAÇÃO E/OU RESTAURAÇÃO DE UNIDADES DE SAÚDE	0,00	113.000,00	0,00	113.000,00		
10.302.1005.2060.0000	MANUTENÇÃO DO LABORATÓRIO REGIONAL DE PRÓTESE DENTÁRIA (LRPD)	0,00	0,00	30.000,00	30.000,00		
10.302.1005.2065.0000	MANUTENÇÃO E QUALIFICAÇÃO DA REDE ESPECIALIZADA DE SAÚDE	0,00	0,00	13.315.500,00	13.315.500,00		
10.302.1005.2120.0000	ADESÃO E IMPLEMENTAÇÃO DO SERVIÇO DE ATENÇÃO DOMICILIAR	0,00	0,00	10.000,00	10.000,00		
10	303	Suporte Profilático e Terapêutico	0,00	0,00	1.980.000,00	1.980.000,00	
10	303	1006	Assistência Farmacêutica	0,00	0,00	1.980.000,00	1.980.000,00
10.303.1006.2066.0000	DESENVOLVIMENTO DA POLÍTICA DA ASSISTÊNCIA FARMACÊUTICA	0,00	0,00	1.980.000,00	1.980.000,00		
10	304	Vigilância Sanitária	0,00	64.000,00	167.000,00	231.000,00	
10	304	1007	Vigilância em Saúde	0,00	64.000,00	167.000,00	231.000,00
10.304.1007.1021.0000	ESTRUTURAÇÃO, ADEQUAÇÃO E AMPLIAÇÃO DA REDE DE VIGILÂNCIA EM SAÚDE	0,00	64.000,00	0,00	64.000,00		
10.304.1007.2067.0000	MANUTENÇÃO DAS AÇÕES DE PROMOÇÃO E PREVENÇÃO EM VIGILÂNCIA SANITÁRIA E EM SAÚDE DO TRABALHADOR	0,00	0,00	167.000,00	167.000,00		
10	305	Vigilância Epidemiológica	0,00	10.000,00	1.009.000,00	1.019.000,00	
10	305	1007	Vigilância em Saúde	0,00	10.000,00	1.009.000,00	1.019.000,00
10.305.1007.1021.0000	ESTRUTURAÇÃO, ADEQUAÇÃO E AMPLIAÇÃO DA REDE DE VIGILÂNCIA EM SAÚDE	0,00	10.000,00	0,00	10.000,00		
10.305.1007.2069.0000	MANUTENÇÃO DAS AÇÕES DE PROMOÇÃO E PREVENÇÃO EM VIGILÂNCIA EPIDEMIOLÓGICA	0,00	0,00	1.009.000,00	1.009.000,00		
10	306	Alimentação e Nutrição	0,00	0,00	50.000,00	50.000,00	



Prefeitura Municipal de Tamandaré

AV. JOSÉ BEZERRA SOBRINHO - CNPJ:01596018/0001-60

Orçamento Programa - Exercício de 2025

Anexo 07

Página 5

PROGRAMA DE TRABALHO DO GOVERNO DEMONSTRATIVO DE FUNÇÕES, SUBFUNÇÕES E PROGRAMAS POR PROJETOS, ATIVIDADES E OPERAÇÕES ESPECIAIS

(Inc.II, § 2º, Art.2º)

Código	Especificação	Operação Especial	Projetos	Atividades	T o t a l
10	Saúde	0,00	1.248.500,00	34.361.500,00	35.610.000,00
10	306 Alimentação e Nutrição	0,00	0,00	50.000,00	50.000,00
10	306 1004 Segurança Alimentar e Nutricional na Saúde	0,00	0,00	50.000,00	50.000,00
10.306.1004.2064.0000	MANUTENÇÃO DAS AÇÕES DE ALIMENTAÇÃO E NUTRIÇÃO	0,00	0,00	50.000,00	50.000,00
12	Educação	0,00	1.876.000,00	46.897.790,00	48.773.790,00
12	122 Administração Geral	0,00	115.000,00	3.917.790,00	4.032.790,00
12	122 1214 Gestão Técnica e Administrativa da Secretaria Municipal de Educação	0,00	70.000,00	2.907.790,00	2.977.790,00
12.122.1214.1026.0000	AQUISIÇÃO DE EQUIPAMENTOS E MATERIAIS ESPORTIVO E RECREATIVO	0,00	20.000,00	0,00	20.000,00
12.122.1214.1062.0000	AQUISIÇÃO DE MÓVEIS, MÁQUINAS, VEÍCULOS E EQUIPAMENTOS DIVERSOS PARA A GESTÃO DA SECRETARIA DE EDUCAÇÃO	0,00	50.000,00	0,00	50.000,00
12.122.1214.2099.0000	APOIO TÉCNICO E ADMINISTRATIVO AS AÇÕES DE CUSTEIO DA SECRETARIA MUNICIPAL DE EDUCAÇÃO	0,00	0,00	2.907.790,00	2.907.790,00
12	122 1215 Qualidade de Ensino	0,00	45.000,00	1.010.000,00	1.055.000,00
12.122.1215.1028.0000	CONSTRUÇÃO, REFORMA E AMPLIAÇÃO DO LABORATÓRIO DE APRENDIZAGEM	0,00	20.000,00	0,00	20.000,00
12.122.1215.1061.0000	AQUISIÇÃO DE MÓVEIS, MÁQUINAS, VEÍCULOS E EQUIPAMENTOS DIVERSOS PARA CONSELHO MUNICIPAL DE EDUCAÇÃO, CONSELHO DE ALIMENT	0,00	25.000,00	0,00	25.000,00
12.122.1215.2104.0000	TRANSPORTE UNIVERSITÁRIO	0,00	0,00	1.000.000,00	1.000.000,00
12.122.1215.2136.0000	MANUTENÇÃO DAS AÇÕES VINCULADAS, CONSELHOS MUNICIPAIS DE EDUCAÇÃO, CONSELHO DE ALIMENTAÇÃO ESCOLAR	0,00	0,00	10.000,00	10.000,00
12	306 Alimentação e Nutrição	0,00	0,00	1.206.000,00	1.206.000,00
12	306 1215 Qualidade de Ensino	0,00	0,00	1.206.000,00	1.206.000,00
12.306.1215.2101.0000	MERENDA ESCOLAR	0,00	0,00	1.206.000,00	1.206.000,00
12	361 Ensino Fundamental	0,00	1.511.000,00	34.393.100,00	35.904.100,00
12	361 1205 Promoção e Qualificação do Ensino Fundamental	0,00	920.000,00	31.412.100,00	32.332.100,00
12.361.1205.1027.0000	AQUISIÇÃO DE VEÍCULO, EQUIPAMENTOS E MATERIAIS PARA PROFISSIONAIS E ESTUDANTES DO NOPE	0,00	20.000,00	0,00	20.000,00
12.361.1205.1033.0000	CONSTRUÇÃO, REFORMA E AMPLIAÇÃO DE ESCOLAS, QUADRAS E BIBLIOTECAS, ÀS UNIDADES DO ENSINO FUNDAMENTAL COM O FUNDEB	0,00	700.000,00	0,00	700.000,00
12.361.1205.1034.0000	FORNECER VEÍCULOS, MOBILIAS E EQUIPAMENTOS ÀS UNIDADES EDUCACIONAIS COM RECURSO DO FUNDEB	0,00	200.000,00	0,00	200.000,00
12.361.1205.2079.0000	APOIO TÉCNICO E ADMINISTRATIVO AO NOPE (NÚCLEO DE ORIENTAÇÃO PSICOPEDAGÓGICA EDUCACIONAL)	0,00	0,00	20.000,00	20.000,00
12.361.1205.2083.0000	REMUNERAÇÃO DOS PROFISSIONAIS DA EDUCAÇÃO EM PLENO EXERCÍCIO NAS ESCOLAS COM RECURSOS DO FUNDEB 70%	0,00	0,00	27.667.200,00	27.667.200,00
12.361.1205.2084.0000	MANTER O FUNCIONAMENTO DAS ESCOLAS DO ENSINO FUNDAMENTAL COM RECURSOS DO FUNDEB 30%	0,00	0,00	1.580.000,00	1.580.000,00
12.361.1205.2111.0000	PROMOÇÃO DO TRANSPORTE ESCOLAR - FUNDEB	0,00	0,00	2.144.900,00	2.144.900,00



Prefeitura Municipal de Tamandaré

AV. JOSÉ BEZERRA SOBRINHO - CNPJ:01596018/0001-60

Orçamento Programa - Exercício de 2025

Anexo 07

Página 6

PROGRAMA DE TRABALHO DO GOVERNO DEMONSTRATIVO DE FUNÇÕES, SUBFUNÇÕES E PROGRAMAS POR PROJETOS, ATIVIDADES E OPERAÇÕES ESPECIAIS (Inc.II, § 2º, Art.2º)

Código	Especificação	Operação Especial	Projetos	Atividades	T o t a l		
12	Educação	0,00	1.876.000,00	46.897.790,00	48.773.790,00		
12	361	Ensino Fundamental	0,00	1.511.000,00	34.393.100,00	35.904.100,00	
12	361	1215	Qualidade de Ensino	0,00	591.000,00	2.981.000,00	3.572.000,00
12.361.1215.1025.0000	AQUISIÇÃO DE ÔNIBUS ESCOLAR	0,00	81.000,00	0,00	81.000,00	81.000,00	
12.361.1215.1031.0000	CONSTRUÇÃO, REFORMA E AMPLIAÇÃO DE ESCOLAS, QUADRAS E BIBLIOTECAS, NAS UNIDADES EDUCACIONAIS DO ENSINO FUNDAMENTAL	0,00	300.000,00	0,00	300.000,00	300.000,00	
12.361.1215.1032.0000	FORNECER VEÍCULOS, MOBÍLIAS E EQUIPAMENTOS ÀS UNIDADES EDUCACIONAIS DO ENSINO FUNDAMENTAL	0,00	170.000,00	0,00	170.000,00	170.000,00	
12.361.1215.1044.0000	AQUISIÇÃO DE EQUIPAMENTOS PARA INCLUSÃO DIGITAL	0,00	40.000,00	0,00	40.000,00	40.000,00	
12.361.1215.2078.0000	ESCOLA EM TEMPO INTEGRAL	0,00	0,00	212.000,00	212.000,00	212.000,00	
12.361.1215.2099.0000	APOIO TÉCNICO E ADMINISTRATIVO AS AÇÕES DE CUSTEIO DA SECRETARIA MUNICIPAL DE EDUCAÇÃO	0,00	0,00	1.856.000,00	1.856.000,00	1.856.000,00	
12.361.1215.2100.0000	FARDAMENTO LEGAL E OUTROS	0,00	0,00	253.000,00	253.000,00	253.000,00	
12.361.1215.2103.0000	TRANSPORTE ESCOLAR	0,00	0,00	610.000,00	610.000,00	610.000,00	
12.361.1215.2109.0000	INCLUSÃO DIGITAL E OUTROS	0,00	0,00	50.000,00	50.000,00	50.000,00	
12	365	Educação Infantil	0,00	250.000,00	4.420.900,00	4.670.900,00	
12	365	1204	Melhoria da Qualidade na Educação Infantil	0,00	250.000,00	4.420.900,00	4.670.900,00
12.365.1204.1201.0000	AQUISIÇÃO DE MÓVEIS, MÁQUINAS, VEÍCULOS E EQUIPAMENTOS DIVERSOS PARA A EDUCAÇÃO INFANTIL	0,00	100.000,00	0,00	100.000,00	100.000,00	
12.365.1204.1202.0000	CONSTRUÇÃO, REFORMA E AMPLIAÇÃO DE ESCOLAS, QUADRAS E BIBLIOTECAS, NAS UNIDADES EDUCACIONAIS DO ENSINO INFANTIL	0,00	150.000,00	0,00	150.000,00	150.000,00	
12.365.1204.2076.0000	SUBVENÇÃO MANTENEDORA ASSOCIAÇÃO PADRE ENZO	0,00	0,00	670.000,00	670.000,00	670.000,00	
12.365.1204.2077.0000	SUBVENÇÃO MANTENEDORA À ESCOLA SANTA TEREZINHA DO MENINO JESUS	0,00	0,00	180.000,00	180.000,00	180.000,00	
12.365.1204.2137.0000	QUALIFICAÇÃO DO ENSINO – EDUCAÇÃO INFANTIL- CRECHE	0,00	0,00	20.000,00	20.000,00	20.000,00	
12.365.1204.2138.0000	QUALIFICAÇÃO DO ENSINO – EDUCAÇÃO INFANTIL- PRÉ ESCOLA	0,00	0,00	524.000,00	524.000,00	524.000,00	
12.365.1204.2139.0000	QUALIFICAÇÃO DO ENSINO – EDUCAÇÃO INFANTIL-CRECHE (FUNDEB)	0,00	0,00	506.900,00	506.900,00	506.900,00	
12.365.1204.2140.0000	QUALIFICAÇÃO DO ENSINO – EDUCAÇÃO INFANTIL-PRÉ ESCOLA (FUNDEB)	0,00	0,00	2.520.000,00	2.520.000,00	2.520.000,00	
12	366	Educação de Jovens e Adultos	0,00	0,00	701.000,00	701.000,00	
12	366	1203	Promoção e Qualificação do ensino de Jovens e Adultos	0,00	0,00	701.000,00	701.000,00
12.366.1203.2083.0000	REMUNERAÇÃO DOS PROFISSIONAIS DA EDUCAÇÃO EM PLENO EXERCÍCIO NAS ESCOLAS COM RECURSOS DO FUNDEB 70%	0,00	0,00	701.000,00	701.000,00	701.000,00	
12	367	Educação Especial	0,00	0,00	2.259.000,00	2.259.000,00	
12	367	1202	Promoção e Qualificação do ensino Especial	0,00	0,00	2.259.000,00	2.259.000,00
12.367.1202.2083.0000	REMUNERAÇÃO DOS PROFISSIONAIS DA EDUCAÇÃO EM PLENO EXERCÍCIO NAS ESCOLAS COM RECURSOS DO FUNDEB 70%	0,00	0,00	2.259.000,00	2.259.000,00	2.259.000,00	
13	Cultura	0,00	10.000,00	4.564.000,00	4.574.000,00		
13	392	Difusão Cultural	0,00	10.000,00	4.524.000,00	4.534.000,00	
13	392	0001	Apoio a Cultura no Município	0,00	0,00	2.582.000,00	2.582.000,00
13.392.0001.2006.0000	APOIO AS ATIVIDADES FESTIVAS E FOLCLÓRICAS DO MUNICÍPIO E OUTRAS.	0,00	0,00	2.522.000,00	2.522.000,00	2.522.000,00	
13.392.0001.2022.0000	SUBVENÇÃO MANTENEDORA MESTRE DO SAMBA DE MATUTO LEÃO DO NORTE	0,00	0,00	60.000,00	60.000,00	60.000,00	



Prefeitura Municipal de Tamandaré

AV. JOSÉ BEZERRA SOBRINHO - CNPJ:01596018/0001-60

Orçamento Programa - Exercício de 2025

Anexo 07

Página 7

PROGRAMA DE TRABALHO DO GOVERNO DEMONSTRATIVO DE FUNÇÕES, SUBFUNÇÕES E PROGRAMAS POR PROJETOS, ATIVIDADES E OPERAÇÕES ESPECIAIS

(Inc.II, § 2º, Art.2º)

Código	Especificação	Operação Especial	Projetos	Atividades	T o t a l
13	Cultura	0,00	10.000,00	4.564.000,00	4.574.000,00
13	392 Difusão Cultural	0,00	10.000,00	4.524.000,00	4.534.000,00
13	392 1303 Apoio a Cultura no Município	0,00	10.000,00	1.942.000,00	1.952.000,00
13.392.1303.1005.0000	AQUISIÇÃO DE MÓVEIS, MÁQUINAS E QUIPAMENTOS PARA A SECRETARIA DE CULTURA E TURISMO, INSTR. MUSICAIS, BIBLIOTECA E OUTROS	0,00	10.000,00	0,00	10.000,00
13.392.1303.2019.0000	GESTÃO DAS ATIVIDADES DA SECRETARIA DE CULTURA E TURISMO	0,00	0,00	1.937.000,00	1.937.000,00
13.392.1303.2020.0000	MANUTENÇÃO DAS AÇÕES DA SECRETARIA DE CULTURA E TURISMO, E DA BIBLIOTECA, CASA DO ARTESÃO, FORTE E OUTRAS AÇÕES DO TUR	0,00	0,00	5.000,00	5.000,00
13	695 Turismo	0,00	0,00	40.000,00	40.000,00
13	695 1302 Promoção do Turismo no Município	0,00	0,00	20.000,00	20.000,00
13.695.1302.2020.0000	MANUTENÇÃO DAS AÇÕES DA SECRETARIA DE CULTURA E TURISMO, E DA BIBLIOTECA, CASA DO ARTESÃO, FORTE E OUTRAS AÇÕES DO TUR	0,00	0,00	10.000,00	10.000,00
13.695.1302.2021.0000	AÇÕES DE APOIO E PROMOÇÃO AO TURISMO, INCLUSIVE AÇÕES DA EMENDA ADITIVA 02-2021	0,00	0,00	10.000,00	10.000,00
13	695 1303 Apoio a Cultura no Município	0,00	0,00	20.000,00	20.000,00
13.695.1303.2117.0000	MANUTENÇÃO DAS AÇÕES DO CONSÓRCIO	0,00	0,00	20.000,00	20.000,00
15	Urbanismo	0,00	1.555.950,00	14.628.125,00	16.184.075,00
15	451 Infra-Estrutura Urbana	0,00	1.524.950,00	6.937.349,00	8.462.299,00
15	451 1501 Ações da Secretaria de Infraestrutura	0,00	50.000,00	6.917.349,00	6.967.349,00
15.451.1501.1006.0000	AQUISIÇÃO E MÓVEIS, MÁQUINAS E EQUIPAMENTOS PARA A SECRETARIA DE INFRAESTRUTURA	0,00	50.000,00	0,00	50.000,00
15.451.1501.2024.0000	GESTÃO DAS ATIVIDADES DA SECRETARIA DE INFRAESTRUTURA	0,00	0,00	6.917.349,00	6.917.349,00
15	451 1502 Ampliação e Melhoria da Infraestrutura Urbana	0,00	1.204.950,00	0,00	1.204.950,00
15.451.1502.1007.0000	CONTRUÇÃO, AMPLIAÇÃO E RESTAURAÇÃO DE PRÉDIOS PÚBLICOS	0,00	10.000,00	0,00	10.000,00
15.451.1502.1008.0000	EXECUÇÃO DE OBRAS EM CONTEÇÃO, MUROS, ESCADARIAS CANALETAS E OUTRAS OBRAS AFIM	0,00	244.950,00	0,00	244.950,00
15.451.1502.1009.0000	AMPLIAÇÃO E MELHORIA DO SISTEMA VIÁRIO E PAVIMENTAÇÕES	0,00	900.000,00	0,00	900.000,00
15.451.1502.1060.0000	IMPLEMENTAÇÃO E CONTRUÇÃO DE CICLOVIAS	0,00	50.000,00	0,00	50.000,00
15	451 1503 Construção, Recuperação, Ampliação e Conservação de Espaços Públicos	0,00	200.000,00	20.000,00	220.000,00
15.451.1503.1010.0000	EXEC. OBRAS EM DIV. ÁREAS/ESPAÇOS PUBL. INCL. PRAÇAS, JARDINS CEMITÉRIOS, BANHEIROS, FEIRAS, CLUBES, ATERRO E OUTROS	0,00	100.000,00	0,00	100.000,00
15.451.1503.1017.0000	IMPLANTAÇÃO DE QUIOSQUES, PROJETO ORLA	0,00	100.000,00	0,00	100.000,00
15.451.1503.2028.0000	MANUTENÇÃO E CONSERVAÇÃO DE ESPAÇOS E EQUIPAMENTOS PÚBLICOS, PRAÇAS, PARQUES, JARDINS, CEMITÉRIOS, CLUBES E OUTROS	0,00	0,00	20.000,00	20.000,00
15	451 1504 Iluminação Pública	0,00	70.000,00	0,00	70.000,00
15.451.1504.1011.0000	AMPLIAÇÃO E QUALIFICAÇÃO DA ILUMINAÇÃO PÚBLICA NO MUNICÍPIO	0,00	20.000,00	0,00	20.000,00
15.451.1504.1018.0000	ILUMINAÇÃO PÚBLICA, PROJETO ORLA DA BARRA	0,00	50.000,00	0,00	50.000,00
15	452 Serviços Urbanos	0,00	20.000,00	7.690.776,00	7.710.776,00



Prefeitura Municipal de Tamandaré

AV. JOSÉ BEZERRA SOBRINHO - CNPJ:01596018/0001-60

Orçamento Programa - Exercício de 2025

Anexo 07

Página 8

PROGRAMA DE TRABALHO DO GOVERNO DEMONSTRATIVO DE FUNÇÕES, SUBFUNÇÕES E PROGRAMAS POR PROJETOS, ATIVIDADES E OPERAÇÕES ESPECIAIS (Inc.II, § 2º, Art.2º)

Código	Especificação	Operação Especial	Projetos	Atividades	T o t a l
15	Urbanismo	0,00	1.555.950,00	14.628.125,00	16.184.075,00
15	452 Serviços Urbanos	0,00	20.000,00	7.690.776,00	7.710.776,00
15	452 1504 Iluminação Pública	0,00	0,00	2.300.000,00	2.300.000,00
15.452.1504.2029.0000	MANUTENÇÃO DA ILUMINAÇÃO PÚBLICA DO MUNICÍPIO	0,00	0,00	2.300.000,00	2.300.000,00
15	452 1508 Serviços Públicos	0,00	20.000,00	5.390.776,00	5.410.776,00
15.452.1508.1006.0000	AQUISIÇÃO E MÓVEIS, MÁQUINAS E EQUIPAMENTOS PARA A SECRETARIA DE INFRAESTRURA	0,00	20.000,00	0,00	20.000,00
15.452.1508.2033.0000	MANUTENÇÃO DOS SERVIÇOS PÚBLICOS DIVERSOS, LIMPEZA URBANA, SERVIÇOS DE CEMITÉRIOS, COLETA DE LIXO E OUTROS	0,00	0,00	5.390.776,00	5.390.776,00
15	813 Lazer	0,00	11.000,00	0,00	11.000,00
15	813 1503 Construção, Recuperação, Ampliação e Conservação de Espaços Públicos	0,00	11.000,00	0,00	11.000,00
15.813.1503.1010.0000	EXEC. OBRAS EM DIV. ÁREAS/ESPAÇOS PUBL. INCL. PRAÇAS, JARDINS CEMITÉRIOS, BANHEIROS, FEIRAS, CLUBES, ATERRO E OUTROS	0,00	11.000,00	0,00	11.000,00
16	Habitação	0,00	20.000,00	0,00	20.000,00
16	482 Habitação Urbana	0,00	20.000,00	0,00	20.000,00
16	482 1509 Construção e Melhoria de Habitações	0,00	20.000,00	0,00	20.000,00
16.482.1509.1016.0000	CONTRUÇÃO DE UNIDADES HABITACIONAIS, INCLUSIVE AÇÕES DA EMENDA ADITIVA 04-2021	0,00	20.000,00	0,00	20.000,00
17	Saneamento	0,00	20.000,00	20.000,00	40.000,00
17	512 Saneamento Básico Urbano	0,00	20.000,00	20.000,00	40.000,00
17	512 1505 Saneamento Básico	0,00	20.000,00	20.000,00	40.000,00
17.512.1505.1012.0000	EXECUÇÃO DE OBRAS DE SANEAMENTO URBANO	0,00	20.000,00	0,00	20.000,00
17.512.1505.2034.0000	PARTICIPAÇÃO NA MANUTENÇÃO DE CONSÓRCIO - ATERRO SANITÁRIO	0,00	0,00	20.000,00	20.000,00
18	Gestão Ambiental	0,00	20.000,00	1.643.255,00	1.663.255,00
18	541 Preservação e Conservação Ambiental	0,00	20.000,00	1.643.255,00	1.663.255,00
18	541 1802 Preservação e Conservação Ambiental	0,00	20.000,00	1.643.255,00	1.663.255,00
18.541.1802.1020.0000	AQUISIÇÃO DE EQUIPAMENTOS PARA A SECRETARIA DE MEIO AMBIENTE	0,00	10.000,00	0,00	10.000,00
18.541.1802.1059.0000	ESTRUTURAÇÃO E IMPLANTAÇÃO DA USINA DE COMPOSTAGEM	0,00	10.000,00	0,00	10.000,00
18.541.1802.2042.0000	MANUTENÇÃO DAS AÇÕES DA SECRETARIA DE MEIO AMBIENTE	0,00	0,00	1.148.000,00	1.148.000,00
18.541.1802.2043.0000	AÇÕES DE PRESERVAÇÃO E CONSERVAÇÃO AMBIENTAL	0,00	0,00	240.000,00	240.000,00
18.541.1802.2133.0000	MANUTENÇÃO DAS AÇÕES DA USINA DE COMPOSTAGEM E TRATAMENTO DE RESÍDUOS SÓLIDOS	0,00	0,00	10.000,00	10.000,00
18.541.1802.2918.0000	SUBVENÇÃO MANTENEDORA A ASSOCIAÇÃO COMUNITÁRIA DE AGENTES AMBIENTAS	0,00	0,00	145.255,00	145.255,00
18.541.1802.2920.0000	SUBVENÇÃO MANTENEDORA AS ASSOCIAÇÕES SEM FINS LUCRATIVOS, URBANAS E RURAIS DO MUNICÍPIO DE TAMANDARÉ	0,00	0,00	100.000,00	100.000,00



Prefeitura Municipal de Tamandaré

AV. JOSÉ BEZERRA SOBRINHO - CNPJ:01596018/0001-60

Orçamento Programa - Exercício de 2025

Anexo 07

Página 9

PROGRAMA DE TRABALHO DO GOVERNO DEMONSTRATIVO DE FUNÇÕES, SUBFUNÇÕES E PROGRAMAS POR PROJETOS, ATIVIDADES E OPERAÇÕES ESPECIAIS (Inc.II, § 2º, Art.2º)

Código	Especificação	Operação Especial	Projetos	Atividades	T o t a l
18	Gestão Ambiental	0,00	20.000,00	1.643.255,00	1.663.255,00
20	Agricultura	0,00	30.000,00	1.750.000,00	1.780.000,00
20	122 Administração Geral	0,00	10.000,00	1.710.000,00	1.720.000,00
20	122 2001 Gestao da Secretaria de Agricultura	0,00	10.000,00	1.710.000,00	1.720.000,00
20.122.2001.1019.0000	AQUISIÇÃO DE EQUIPAMENTOS PARA A SECRETARIA DE AGRICULTURA	0,00	10.000,00	0,00	10.000,00
20.122.2001.2035.0000	MANUTENÇÃO DAS AÇÕES DA SECRETARIA DE AGRICULTURA	0,00	0,00	1.710.000,00	1.710.000,00
20	605 Abastecimento	0,00	20.000,00	20.000,00	40.000,00
20	605 1502 Ampliação e Melhoria da Infraestrutura Urbana	0,00	20.000,00	0,00	20.000,00
20.605.1502.1010.0000	EXEC. OBRAS EM DIV. ÁREAS/ESPAÇOS PUBL. INCL. PRAÇAS, JARDINS CEMITÉRIOS, BANHEIROS, FEIRAS, CLUBES, ATERRO E OUTROS	0,00	20.000,00	0,00	20.000,00
20	605 2002 Promoção da Produção Agrícola	0,00	0,00	20.000,00	20.000,00
20.605.2002.2036.0000	FOMENTAR E PROMOVER A PRODUÇÃO VEGETAL	0,00	0,00	10.000,00	10.000,00
20.605.2002.2037.0000	FOMENTAR E PROMOVER A PRODUÇÃO ANIMAL	0,00	0,00	10.000,00	10.000,00
20	606 Extensão Rural	0,00	0,00	20.000,00	20.000,00
20	606 2002 Promoção da Produção Agrícola	0,00	0,00	20.000,00	20.000,00
20.606.2002.2130.0000	MANUTENÇÃO DE APOIO AO PRODUTOR RURAL	0,00	0,00	20.000,00	20.000,00
26	Transporte	0,00	50.000,00	426.000,00	476.000,00
26	782 Transporte Rodoviário	0,00	50.000,00	426.000,00	476.000,00
26	782 1507 Infraestrutura de Transportes	0,00	50.000,00	426.000,00	476.000,00
26.782.1507.1014.0000	EXECUÇÃO DE OBRAS DE INFRAESTRUTURA DE TRANSPORTES, ESTR. VICINAIS, PONTES, PASSAGENS MOLHADAS, ABRIGOS E OUTROS	0,00	50.000,00	0,00	50.000,00
26.782.1507.2129.0000	MANUT. SERV. RODOVIAS E ESTRADAS VICINAIS E RECAPEAMENTO ASFÁLTICO	0,00	0,00	426.000,00	426.000,00
27	Desporto e Lazer	0,00	160.000,00	50.000,00	210.000,00
27	122 Administração Geral	0,00	0,00	50.000,00	50.000,00
27	122 1304 Promoção do Esporte	0,00	0,00	50.000,00	50.000,00
27.122.1304.2023.0000	APOIO AS ATIVIDADES ESPORTIVAS NO MUNICIPIO COMO REALIZAÇÃO DO PRAIA COM ESPORTE E LAZER, E AO DESPORTO AMADOR	0,00	0,00	50.000,00	50.000,00
27	813 Lazer	0,00	160.000,00	0,00	160.000,00
27	813 1503 Construção, Recuperação, Ampliação e Conservação de Espaços Públicos	0,00	160.000,00	0,00	160.000,00
27.813.1503.1010.0000	EXEC. OBRAS EM DIV. ÁREAS/ESPAÇOS PUBL. INCL. PRAÇAS, JARDINS CEMITÉRIOS, BANHEIROS, FEIRAS, CLUBES, ATERRO E OUTROS	0,00	160.000,00	0,00	160.000,00
99	Reserva de Contingência	0,00	0,00	1.448.000,00	1.448.000,00



Prefeitura Municipal de Tamandaré

AV. JOSÉ BEZERRA SOBRINHO - CNPJ:01596018/0001-60

Orçamento Programa - Exercício de 2025

Anexo 07

Página 10

**PROGRAMA DE TRABALHO DO GOVERNO
DEMONSTRATIVO DE FUNÇÕES, SUBFUNÇÕES E PROGRAMAS
POR PROJETOS, ATIVIDADES E OPERAÇÕES ESPECIAIS**
(Inc.II, § 2º, Art.2º)

Código	Especificação	Operação Especial	Projetos	Atividades	T o t a l
99	Reserva de Contingência	0,00	0,00	1.448.000,00	1.448.000,00
99	999 Reserva de Contingência	0,00	0,00	1.448.000,00	1.448.000,00
99	999 0403 Reservas	0,00	0,00	1.448.000,00	1.448.000,00
99.999.0403.2018.0000	RESERVA DE CONTIGÊNCIA	0,00	0,00	1.448.000,00	1.448.000,00
TOTAL		5.163.000,00	5.794.550,00	135.416.450,00	146.374.000,00

**Prefeitura Municipal de Tamandaré**

AV. JOSÉ BEZERRA SOBRINHO - CNPJ:01596018/0001-60

Orçamento Programa - Exercício de 2025

Quadro 06

Página 1

**DESPESA POR FUNÇÃO, SUBFUNÇÃO E PROGRAMAS
CONFORME O VÍNCULO COM OS RECURSOS**

(Inc.II, § 2º, Art.2º)

Código	Especificação	Ordinário	Vinculado	Adm. Indireta	Total
01	Legislativa	8.225.000,00			8.225.000,00
01 031	Ação Legislativa	8.225.000,00			8.225.000,00
01 031 0010	Ação Legislativa	8.225.000,00			8.225.000,00
04	Administração	20.452.100,00			20.452.100,00
04 122	Administração Geral	15.489.100,00			15.489.100,00
04 122 0401	Gestão Administrativa do Município	4.204.000,00			4.204.000,00
04 122 0404	Gestão Administrativa do Município	11.285.100,00			11.285.100,00
04 841	Refinanciamento da Dívida Interna	4.963.000,00			4.963.000,00
04 841 0404	Gestão Administrativa do Município	4.963.000,00			4.963.000,00
08	Assistência Social	5.426.780,00	1.491.000,00		6.917.780,00
08 122	Administração Geral	1.790.000,00	20.000,00		1.810.000,00
08 122 0801	Gestão Técnica e Administrativa da Política de Assistência Social	1.785.000,00			1.785.000,00
08 122 0810	FORTALECIMENTO DO CONTROLE SOCIAL (CONSELHO DE ASSISTÊNCIA SOCIAL)	5.000,00			5.000,00
08 122 0819	SECRETARIA DE ASSISTÊNCIA SOCIAL ITINERANTE		20.000,00		20.000,00
08 243	Assistência à Criança e ao Adolescente	445.000,00	80.000,00		525.000,00
08 243 0803	Assistência Social e Cidadania	10.000,00			10.000,00
08 243 0807	Promoção e Defesa dos Direitos da Criança e do Adolescente	25.000,00			25.000,00
08 243 0808	BLOCO DA PROTEÇÃO SOCIAL BÁSICA	410.000,00	80.000,00		490.000,00
08 244	Assistência Comunitária	3.191.780,00	1.391.000,00		4.582.780,00
08 244 0801	Gestão Técnica e Administrativa da Política de Assistência Social	355.500,00			355.500,00
08 244 0803	Assistência Social e Cidadania		30.000,00		30.000,00
08 244 0808	BLOCO DA PROTEÇÃO SOCIAL BÁSICA	575.780,00	252.220,00		828.000,00
08 244 0809	BLOCO DE PROTEÇÃO SOCIAL ESPECIAL DE MÉDIA E ALTA COMPLEXIDADE (MAC)	176.500,00	170.000,00		346.500,00
08 244 0811	BLOCO DE GESTÃO DO PROGRAMA BOLSA FAMÍLIA E CADASTRO ÚNICO	245.000,00	80.000,00		325.000,00
08 244 0812	GESTÃO DE BENEFÍCIOS EVENTUAIS	1.275.000,00	37.780,00		1.312.780,00
08 244 0813	PRIMEIRA INFÂNCIA NO SUAS - CRIANÇA FELIZ	363.000,00	103.000,00		466.000,00
08 244 0814	BLOCO DE GESTÃO DO SUAS - (IGD-SUAS)	11.000,00	3.000,00		14.000,00
08 244 0815	GESTÃO ADMINISTRATIVA DO FUNDO DE ASSISTÊNCIA SOCIAL	175.000,00	30.000,00		205.000,00
08 244 0816	EXECUÇÃO DE EMENDAS PARLAMENTARES PARA A ASSISTÊNCIA SOCIAL		600.000,00		600.000,00
08 244 0817	SEGURANÇA ALIMENTAR E NUTRICIONAL		38.000,00		38.000,00
08 244 0818	PROCADSUAS		32.000,00		32.000,00
08 244 2003	Gestão do Fundo Municipal do Idoso	15.000,00			15.000,00
08 244 2005	SEGURANÇA ALIMENTAR E NUTRICIONAL		15.000,00		15.000,00
10	Saúde		35.610.000,00		35.610.000,00
10 122	Administração Geral		7.298.000,00		7.298.000,00
10 122 1001	Gestão da Secretaria Municipal de Saúde		30.000,00		30.000,00
10 122 1002	Gestão da Política de Saúde		7.268.000,00		7.268.000,00
10 301	Atenção Básica		11.070.500,00		11.070.500,00
10 301 1003	Atenção Primária à Saúde da População		11.060.500,00		11.060.500,00
10 301 1008	Promoção de Campanhas de Vacinação		10.000,00		10.000,00
10 302	Assistência Hospitalar e Ambulatorial		13.961.500,00		13.961.500,00
10 302 1003	Atenção Primária à Saúde da População		5.000,00		5.000,00
10 302 1005	Atenção Especializada à Saúde da População		13.956.500,00		13.956.500,00
10 303	Suporte Profilático e Terapêutico		1.980.000,00		1.980.000,00
10 303 1006	Assistência Farmacêutica		1.980.000,00		1.980.000,00

**Prefeitura Municipal de Tamandaré**

AV. JOSÉ BEZERRA SOBRINHO - CNPJ:01596018/0001-60

Orçamento Programa - Exercício de 2025

Quadro 06

Página 2

**DESPESA POR FUNÇÃO, SUBFUNÇÃO E PROGRAMAS
CONFORME O VÍNCULO COM OS RECURSOS**

(Inc.II, § 2º, Art.2º)

Código	Especificação	Ordinário	Vinculado	Adm. Indireta	T o t a l
10 304	Vigilância Sanitária		231.000,00		231.000,00
10 304 1007	Vigilância em Saúde		231.000,00		231.000,00
10 305	Vigilância Epidemiológica		1.019.000,00		1.019.000,00
10 305 1007	Vigilância em Saúde		1.019.000,00		1.019.000,00
10 306	Alimentação e Nutrição		50.000,00		50.000,00
10 306 1004	Segurança Alimentar e Nutricional na Saúde		50.000,00		50.000,00
12	Educação	770.000,00	48.003.790,00		48.773.790,00
12 122	Administração Geral		4.032.790,00		4.032.790,00
12 122 1214	Gestão Técnica e Administrativa da Secretaria Municipal de Educação		2.977.790,00		2.977.790,00
12 122 1215	Qualidade de Ensino		1.055.000,00		1.055.000,00
12 306	Alimentação e Nutrição		1.206.000,00		1.206.000,00
12 306 1215	Qualidade de Ensino		1.206.000,00		1.206.000,00
12 361	Ensino Fundamental		35.904.100,00		35.904.100,00
12 361 1205	Promoção e Qualificação do Ensino Fundamental		32.332.100,00		32.332.100,00
12 361 1215	Qualidade de Ensino		3.572.000,00		3.572.000,00
12 365	Educação Infantil	670.000,00	4.000.900,00		4.670.900,00
12 365 1204	Melhoria da Qualidade na Educação Infantil	670.000,00	4.000.900,00		4.670.900,00
12 366	Educação de Jovens e Adultos	100.000,00	601.000,00		701.000,00
12 366 1203	Promoção e Qualificação do ensino de Jovens e Adultos	100.000,00	601.000,00		701.000,00
12 367	Educação Especial		2.259.000,00		2.259.000,00
12 367 1202	Promoção e Qualificação do ensino Especial		2.259.000,00		2.259.000,00
13	Cultura	4.572.000,00	2.000,00		4.574.000,00
13 392	Difusão Cultural	4.532.000,00	2.000,00		4.534.000,00
13 392 0001	Apoio a Cultura no Município	2.580.000,00	2.000,00		2.582.000,00
13 392 1303	Apoio a Cultura no Município	1.952.000,00			1.952.000,00
13 695	Turismo	40.000,00			40.000,00
13 695 1302	Promoção do Turismo no Município	20.000,00			20.000,00
13 695 1303	Apoio a Cultura no Município	20.000,00			20.000,00
15	Urbanismo	15.573.075,00	611.000,00		16.184.075,00
15 451	Infra-Estrutura Urbana	7.862.299,00	600.000,00		8.462.299,00
15 451 1501	Ações da Secretaria de Infraestrutura	6.967.349,00			6.967.349,00
15 451 1502	Ampliação e Melhoria da Infraestrutura Urbana	654.950,00	550.000,00		1.204.950,00
15 451 1503	Construção, Recuperação, Ampliação e Conservação de Espaços Públicos	170.000,00	50.000,00		220.000,00
15 451 1504	Iluminação Pública	70.000,00			70.000,00
15 452	Serviços Urbanos	7.710.776,00			7.710.776,00
15 452 1504	Iluminação Pública	2.300.000,00			2.300.000,00
15 452 1508	Serviços Públicos	5.410.776,00			5.410.776,00
15 813	Lazer		11.000,00		11.000,00
15 813 1503	Construção, Recuperação, Ampliação e Conservação de Espaços Públicos		11.000,00		11.000,00
16	Habitação	20.000,00			20.000,00
16 482	Habitação Urbana	20.000,00			20.000,00
16 482 1509	Construção e Melhoria de Habitações	20.000,00			20.000,00
17	Saneamento	40.000,00			40.000,00

**Prefeitura Municipal de Tamandaré**

AV. JOSÉ BEZERRA SOBRINHO - CNPJ:01596018/0001-60

Orçamento Programa - Exercício de 2025

Quadro 06

Página 3

**DESPESA POR FUNÇÃO, SUBFUNÇÃO E PROGRAMAS
CONFORME O VÍNCULO COM OS RECURSOS**

(Inc.II, § 2º, Art.2º)

Código	Especificação	Ordinário	Vinculado	Adm. Indireta	Total
17 512	Saneamento Básico Urbano	40.000,00			40.000,00
17 512 1505	Saneamento Básico	40.000,00			40.000,00
18	Gestão Ambiental	1.663.255,00			1.663.255,00
18 541	Preservação e Conservação Ambiental	1.663.255,00			1.663.255,00
18 541 1802	Preservação e Conservação Ambiental	1.663.255,00			1.663.255,00
20	Agricultura	1.780.000,00			1.780.000,00
20 122	Administração Geral	1.720.000,00			1.720.000,00
20 122 2001	Gestao da Secretaria de Agricultura	1.720.000,00			1.720.000,00
20 605	Abastecimento	40.000,00			40.000,00
20 605 1502	Ampliação e Melhoria da Infraestrutura Urbana	20.000,00			20.000,00
20 605 2002	Promoção da Produção Agrícola	20.000,00			20.000,00
20 606	Extensão Rural	20.000,00			20.000,00
20 606 2002	Promoção da Produção Agrícola	20.000,00			20.000,00
26	Transporte	70.000,00	406.000,00		476.000,00
26 782	Transporte Rodoviário	70.000,00	406.000,00		476.000,00
26 782 1507	Infraestrutura de Transportes	70.000,00	406.000,00		476.000,00
27	Desporto e Lazer	60.000,00	150.000,00		210.000,00
27 122	Administração Geral	50.000,00			50.000,00
27 122 1304	Promoção do Esporte	50.000,00			50.000,00
27 813	Lazer	10.000,00	150.000,00		160.000,00
27 813 1503	Construção, Recuperação, Ampliação e Conservação de Espaços Públicos	10.000,00	150.000,00		160.000,00
99	Reserva de Contingência	1.448.000,00			1.448.000,00
99 999	Reserva de Contingência	1.448.000,00			1.448.000,00
99 999 0403	Reservas	1.448.000,00			1.448.000,00
TOTAL		60.100.210,00	86.273.790,00	0,00	146.374.000,00

**Prefeitura Municipal de Tamandaré**

AV. JOSÉ BEZERRA SOBRINHO - CNPJ:01596018/0001-60

Orçamento Programa - Exercício de 2025

Anexo 09

Página 1

DEMONSTRATIVO DAS DESPESAS POR ORGÃO E FUNÇÕES DE GOVERNO

(Inc.II, § 2º, Art.2º)

Orgão:			Valor
01 01	PREFEITURA MUNICIPAL DE TAMANDARÉ		
Função	04	Administração	20.452.100,00
Função	08	Assistência Social	10.000,00
Função	10	Saúde	10.000,00
Função	12	Educação	10.000,00
Função	13	Cultura	4.574.000,00
Função	15	Urbanismo	16.184.075,00
Função	16	Habitação	20.000,00
Função	17	Saneamento	40.000,00
Função	18	Gestão Ambiental	1.663.255,00
Função	20	Agricultura	1.780.000,00
Função	26	Transporte	476.000,00
Função	27	Desporto e Lazer	210.000,00
Função	99	Reserva de Contingência	1.448.000,00
02 02	CORPO DELIBERATIVO E SECRETARIA		
Função	01	Legislativa	8.225.000,00
03 03	FUNDO MUNICIPAL DE ASSISTÊNCIA SOCIAL		
Função	08	Assistência Social	6.867.780,00
03 04	FUNDO MUNICIPAL DE EDUCAÇÃO		
Função	12	Educação	48.763.790,00
03 05	FUNDO MUNICIPAL DE SAÚDE		
Função	10	Saúde	35.600.000,00
03 07	FUNDECA		
Função	08	Assistência Social	25.000,00
03 08	FUNDO DO IDOSO		
Função	08	Assistência Social	15.000,00
TOTAL GERAL			146.374.000,00

RESUMO DO TOTAL ORÇADO POR ORGÃO

01 01	PREFEITURA MUNICIPAL DE TAMANDARÉ	46.877.430,00
02 02	CORPO DELIBERATIVO E SECRETARIA	8.225.000,00
03 03	FUNDO MUNICIPAL DE ASSISTÊNCIA SOCIAL	6.867.780,00
03 04	FUNDO MUNICIPAL DE EDUCAÇÃO	48.763.790,00

**Prefeitura Municipal de Tamandaré**

AV. JOSÉ BEZERRA SOBRINHO - CNPJ:01596018/0001-60

Orçamento Programa - Exercício de 2025
Anexo 09
Página 2**DEMONSTRATIVO DAS DESPESAS POR ORGÃO E FUNÇÕES DE GOVERNO**

(Inc.II, § 2º, Art.2º)

03 05	FUNDO MUNICIPAL DE SAÚDE	35.600.000,00
03 07	FUNDECA	25.000,00
03 08	FUNDO DO IDOSO	15.000,00
<hr/>		
	TOTAL	146.374.000,00
<hr/>		

RESUMO DO TOTAL ORÇADO POR FUNÇÃO

01	Legislativa	8.225.000,00
04	Administração	20.452.100,00
08	Assistência Social	6.917.780,00
10	Saúde	35.610.000,00
12	Educação	48.773.790,00
13	Cultura	4.574.000,00
15	Urbanismo	16.184.075,00
16	Habitação	20.000,00
17	Saneamento	40.000,00
18	Gestão Ambiental	1.663.255,00
20	Agricultura	1.780.000,00
26	Transporte	476.000,00
27	Desporto e Lazer	210.000,00
99	Reserva de Contingência	1.448.000,00
<hr/>		
	TOTAL	146.374.000,00
<hr/>		

**Prefeitura Municipal de Tamandaré**

AV. JOSÉ BEZERRA SOBRINHO - CNPJ:01596018/0001-60

Orçamento Programa - Exercício de 2025

Anexo 10

ORÇAMENTO DOS FUNDOS ESPECIAIS

Página 1

(Inc. I, § 2º, Art.2º)

3 FMAS-FUNDO MUNICIPAL DE ASSISTÊNCIA SOCIAL**RECEITA**

Classif.	Discriminação	Valor R\$
1716.50.0.1.09	TRANSF. DE EMENDAS PARLAMENTARES	500.000,00
2413.50.0.1.01	TRANSF. DE EMENDAS PARLAMENTARES	100.000,00
	Recursos Próprios do Município	6.252.780,00
TOTAL		6.852.780,00

PLANO DE APLICACAO

Classif.	Discriminação	Valor R\$
08.244.0815.2056.000	APOIO TÉCNICO E ADMINISTRATIVO ÀS AÇÕES DO FUNDO MUNICIPAL DE A	25.000,00
08.244.0809.2123.000	MANUTENÇÃO DAS AÇÕES DE PROTEÇÃO SOCIAL DE MÉDIA E ALTA COMPI	346.500,00
08.244.0811.2046.000	DESENVOLVIMENTO E GESTÃO DO PROGRAMA BOLSA FAMÍLIA	325.000,00
08.244.0812.2052.000	BENEFÍCIOS EVENTUAIS	1.312.780,00
08.244.0813.2053.000	PROGRAMA PRIMEIRA INFÂNCIA - CRIANÇA FELIZ	466.000,00
08.244.0814.2121.000	MANUTENÇÃO DA GESTÃO SUAS	14.000,00
08.244.0815.1049.000	AQUISIÇÃO DE MÓVEIS, MÁQUINAS, E QUIPAMENTOS DIVERSOS	180.000,00
08.244.0808.2150.000	EQUIPE VOLANTE CRAS	55.000,00
08.244.0816.1035.000	CONSTRUÇÃO, REFORMA, AMPLIAÇÃO E AQUISIÇÃO DE VEÍCULOS	100.000,00
08.244.0816.2055.000	MANUTENÇÃO DE EMENDAS PARLAMENTARES PARA A ASSISTÊNCIA	500.000,00
08.244.0817.2142.000	MANUTENÇÃO DO PROGRAMA COZINHA COMUNITÁRIA	38.000,00
08.244.0818.2047.000	MANUTENÇÃO DO PROCADSUAS	32.000,00
08.244.2003.1063.000	AQUISIÇÃO DE MÓVEIS, MÁQUINAS, VEÍCULOS E EQUIPAMENTOS DIVERSO	5.000,00
08.244.2003.2141.000	MANUTENÇÃO DAS ATIVIDADES DO FMI	10.000,00
08.244.2005.1064.000	CONSTRUÇÃO E AQUISIÇÃO DE MÓVEIS, MÁQUINAS E EQUIPAMENTOS DIVI	15.000,00
08.122.0819.2048.000	MANUTENÇÃO DA SECRETARIA ITINERANTE	20.000,00
08.122.0801.1049.000	AQUISIÇÃO DE MÓVEIS, MÁQUINAS, E QUIPAMENTOS DIVERSOS	10.000,00
08.122.0801.2026.000	TRANSF. A INST. PRIV. SEM FINS LUCRATIVOS - ASSOCIAÇÃO SEMEANDO A	120.000,00
08.122.0801.2044.000	APOIO TÉCNICO E ADMINISTRATIVO ÀS AÇÕES DA SECRETARIA MUNICIPAL	1.645.000,00
08.122.0810.2134.000	MANUTENÇÃO DAS AÇÕES VINCULADAS AO CONSELHO MUN. DE ASSIST. S	5.000,00
08.244.0808.2125.000	MANUTENÇÃO DAS AÇÕES DO PROGRAMA BPC NA ESCOLA	6.000,00
08.243.0803.2050.000	MANUTENÇÃO DAS AÇÕES E PROJETOS DE POLÍTICAS PÚBLICAS PARA A J	5.000,00
08.243.0803.2135.000	MANUTENÇÃO DAS AÇÕES VINCULADAS AOS EVENTOS SOCIOASSISTÊNCI/	5.000,00
08.243.0808.2051.000	BLOCO DE PROTEÇÃO SOCIAL BÁSICA	490.000,00
08.244.0801.2045.000	MANUTENÇÃO DOS CONSELHOS TUTELARES DE TAMANDARÉ	355.500,00
08.244.0808.2122.000	MANUTENÇÃO DAS AÇÕES DOS CENTROS DE REFERÊNCIAS DE ASSISTÊN	767.000,00
TOTAL		6.852.780,00

**Prefeitura Municipal de Tamandaré**

AV. JOSÉ BEZERRA SOBRINHO - CNPJ:01596018/0001-60

Orçamento Programa - Exercício de 2025

Anexo 10

ORÇAMENTO DOS FUNDOS ESPECIAIS

Página 2

(Inc. I, § 2º, Art.2º)

4 FMS-FUNDO MUNICIPAL DE SAÚDE

Classif.	Discriminação	Valor R\$
		0,00
TOTAL		0,00

PLANO DE APLICACAO

Classif.	Discriminação	Valor R\$
10.301.1003.2118.000	IMPLANTAÇÃO DO NÚCLEO DE EDUCAÇÃO PERMANENTE EM SAÚDE	10.000,00
10.301.1003.2119.000	IMPLANTAÇÃO DA POLÍTICA NACIONAL DE SAÚDE INTEGRAL LGBTQIA+	10.000,00
10.301.1003.2062.000	MANUT. QUALIF. FORTALECIMENTO DA REDE DE ATENÇÃO PRIMÁRIA, INCL	9.806.000,00
10.301.1008.2072.000	PROMOÇÃO DE CAMPANHAS DE VACINAÇÃO, ATRAVÉS DE DESPESAS DE C	5.000,00
10.302.1003.2120.000	ADESÃO E IMPLEMENTAÇÃO DO SERVIÇO DE ATENÇÃO DOMICILIAR	5.000,00
10.302.1005.1056.000	AQUISIÇÃO DE MÓVEIS, MÁQUINAS, VEÍCULOS E EQUIPAMENTOS DIVERSO	100.000,00
10.301.1003.1055.000	AQUISIÇÃO DE MÓVEIS, MÁQUINAS, VEÍCULOS E EQUIPAMENTOS DIVERSO	333.000,00
10.301.1003.1054.000	CONSTRUÇÃO, REFORMA, AMPLIAÇÃO E/OU RESTAURAÇÃO DE UNIDADES	25.000,00
10.122.1002.2061.000	GESTÃO DAS AÇÕES DA POLÍTICA MUNICIPAL DE SAÚDE	7.090.000,00
10.122.1002.1052.000	AQUISIÇÃO DE MÓVEIS, MÁQUINAS E EQUIPAMENTOS DIVERSOS PARA O F	25.000,00
10.122.1001.2071.000	MANUTENÇÃO DO CONSELHO MUNICIPAL DE SAÚDE	10.000,00
10.122.1001.2059.000	MANUTENÇÃO DAS AÇÕES DA SECRETARIA MUNICIPAL DE SAÚDE	10.000,00
10.304.1007.1021.000	ESTRUTURAÇÃO, ADEQUAÇÃO E AMPLIAÇÃO DA REDE DE VIGILÂNCIA EM S	64.000,00
10.306.1004.2064.000	MANUTENÇÃO DAS AÇÕES DE ALIMENTAÇÃO E NUTRIÇÃO	50.000,00
10.305.1007.2069.000	MANUTENÇÃO DAS AÇÕES DE PROMOÇÃO E PREVENÇÃO EM VIGILÂNCIA E	515.000,00
10.305.1007.1021.000	ESTRUTURAÇÃO, ADEQUAÇÃO E AMPLIAÇÃO DA REDE DE VIGILÂNCIA EM S	10.000,00
10.304.1007.2067.000	MANUTENÇÃO DAS AÇÕES DE PROMOÇÃO E PREVENÇÃO EM VIGILÂNCIA S	167.000,00
10.302.1005.1057.000	CONSTRUÇÃO, REFORMA, AMPLIAÇÃO E/OU RESTAURAÇÃO DE UNIDADES	80.000,00
10.303.1006.2066.000	DESENVOLVIMENTO DA POLÍTICA DA ASSISTÊNCIA FARMACÊUTICA	1.980.000,00
10.302.1005.2120.000	ADESÃO E IMPLEMENTAÇÃO DO SERVIÇO DE ATENÇÃO DOMICILIAR	10.000,00
10.302.1005.2065.000	MANUTENÇÃO E QUALIFICAÇÃO DA REDE ESPECIALIZADA DE SAÚDE	12.415.500,00
10.302.1005.2060.000	MANUTENÇÃO DO LABORATÓRIO REGIONAL DE PRÓTESE DENTÁRIA (LRPD	30.000,00
TOTAL		32.750.500,00

**Prefeitura Municipal de Tamandaré**

AV. JOSÉ BEZERRA SOBRINHO - CNPJ:01596018/0001-60

Orçamento Programa - Exercício de 2025

Anexo 10

ORÇAMENTO DOS FUNDOS ESPECIAIS

Página 3

(Inc. I, § 2º, Art.2º)

5 FME-FUNDO MUNICIPAL DE EDUCAÇÃO

Classif.	Discriminação	Valor R\$
		0,00
	TOTAL	0,00

PLANO DE APLICACAO

Classif.	Discriminação	Valor R\$
12.365.1204.2139.000	QUALIFICAÇÃO DO ENSINO – EDUCAÇÃO INFANTIL-CRECHE (FUNDEB)	506.900,00
12.365.1204.2140.000	QUALIFICAÇÃO DO ENSINO – EDUCAÇÃO INFANTIL-PRÉ ESCOLA (FUNDEB)	2.520.000,00
12.365.1204.2138.000	QUALIFICAÇÃO DO ENSINO – EDUCAÇÃO INFANTIL- PRÉ ESCOLA	524.000,00
12.365.1204.2137.000	QUALIFICAÇÃO DO ENSINO – EDUCAÇÃO INFANTIL- CRECHE	20.000,00
12.366.1203.2083.000	REMUNERAÇÃO DOS PROFISSIONAIS DA EDUCAÇÃO EM PLENO EXERCÍCIO	701.000,00
12.367.1202.2083.000	REMUNERAÇÃO DOS PROFISSIONAIS DA EDUCAÇÃO EM PLENO EXERCÍCIO	2.259.000,00
12.361.1205.2084.000	MANTER O FUNCIONAMENTO DAS ESCOLAS DO ENSINO FUNDAMENTAL CC	900.000,00
12.122.1215.2136.000	MANUTENÇÃO DAS AÇÕES VINCULADAS, CONSELHOS MUNICIPAIS DE EDUCAÇÃO	10.000,00
12.361.1205.2079.000	APOIO TÉCNICO E ADMINISTRATIVO AO NOPE (NÚCLEO DE ORIENTAÇÃO PEDAGÓGICA)	20.000,00
12.361.1205.1034.000	FORNECER VEÍCULOS, MOBILIAS E EQUIPAMENTOS ÀS UNIDADES EDUCACIONAIS	200.000,00
12.361.1205.1033.000	CONSTRUÇÃO, REFORMA E AMPLIAÇÃO DE ESCOLAS, QUADRAS E BIBLIOTECAS	700.000,00
12.361.1205.1027.000	AQUISIÇÃO DE VEÍCULO, EQUIPAMENTOS E MATERIAIS PARA PROFISSIONAIS	20.000,00
12.306.1215.2101.000	MERENDA ESCOLAR	1.206.000,00
12.361.1205.2083.000	REMUNERAÇÃO DOS PROFISSIONAIS DA EDUCAÇÃO EM PLENO EXERCÍCIO	27.667.200,00
12.122.1215.2104.000	TRANSPORTE UNIVERSITÁRIO	1.000.000,00
12.122.1215.1061.000	AQUISIÇÃO DE MÓVEIS, MÁQUINAS, VEÍCULOS E EQUIPAMENTOS DIVERSOS	25.000,00
12.122.1215.1028.000	CONSTRUÇÃO, REFORMA E AMPLIAÇÃO DO LABORATÓRIO DE APRENDIZAGEM	20.000,00
12.122.1214.2099.000	APOIO TÉCNICO E ADMINISTRATIVO AS AÇÕES DE CUSTEIO DA SECRETARIA	2.897.790,00
12.122.1214.1062.000	AQUISIÇÃO DE MÓVEIS, MÁQUINAS, VEÍCULOS E EQUIPAMENTOS DIVERSOS	50.000,00
12.122.1214.1026.000	AQUISIÇÃO DE EQUIPAMENTOS E MATERIAIS ESPORTIVO E RECREATIVO	20.000,00
12.365.1204.2077.000	SUBVENÇÃO MANTENEDORA À ESCOLA SANTA TEREZINHA DO MENINO JESUS	80.000,00
12.361.1215.2100.000	FUNDAMENTO LEGAL E OUTROS	253.000,00
12.365.1204.2076.000	SUBVENÇÃO MANTENEDORA ASSOCIAÇÃO PADRE ENZO	80.000,00
12.365.1204.1202.000	CONSTRUÇÃO, REFORMA E AMPLIAÇÃO DE ESCOLAS, QUADRAS E BIBLIOTECAS	100.000,00
12.365.1204.1201.000	AQUISIÇÃO DE MÓVEIS, MÁQUINAS, VEÍCULOS E EQUIPAMENTOS DIVERSOS	50.000,00
12.361.1215.2109.000	INCLUSÃO DIGITAL E OUTROS	50.000,00
12.361.1215.2103.000	TRANSPORTE ESCOLAR	610.000,00
12.361.1205.2111.000	PROMOÇÃO DO TRANSPORTE ESCOLAR - FUNDEB	2.144.900,00
12.361.1215.2099.000	APOIO TÉCNICO E ADMINISTRATIVO AS AÇÕES DE CUSTEIO DA SECRETARIA	1.856.000,00
12.361.1215.2078.000	ESCOLA EM TEMPO INTEGRAL	212.000,00
12.361.1215.1044.000	AQUISIÇÃO DE EQUIPAMENTOS PARA INCLUSÃO DIGITAL	40.000,00
12.361.1215.1032.000	FORNECER VEÍCULOS, MOBILIAS E EQUIPAMENTOS ÀS UNIDADES EDUCACIONAIS	170.000,00
12.361.1215.1031.000	CONSTRUÇÃO, REFORMA E AMPLIAÇÃO DE ESCOLAS, QUADRAS E BIBLIOTECAS	300.000,00
12.361.1215.1025.000	AQUISIÇÃO DE ÔNIBUS ESCOLAR	81.000,00
	TOTAL	47.293.790,00

**Prefeitura Municipal de Tamandaré**

AV. JOSÉ BEZERRA SOBRINHO - CNPJ:01596018/0001-60

Orçamento Programa - Exercício de 2025

Anexo 10

ORÇAMENTO DOS FUNDOS ESPECIAIS

Página 4

(Inc. I, § 2º, Art.2º)

6 FUNDECA-FUNDO MUNICIPAL DA CRIANÇA E DO ADOLESCENTE

Classif.	Discriminação	Valor R\$
		0,00
TOTAL		0,00

PLANO DE APLICACAO

Classif.	Discriminação	Valor R\$
08.243.0807.2057.000	APOIO TÉCNICO E ADMINISTRATIVO AO FUNDO MUNICIPAL DE PROMOÇÃO	15.000,00
08.243.0807.2058.000	DESENVOLVIMENTO A POLÍTICA DE PROMOÇÃO DE DEFESA DOS DIREITOS	10.000,00
TOTAL		25.000,00

**Prefeitura Municipal de Tamandaré**

AV. JOSÉ BEZERRA SOBRINHO - CNPJ:01596018/0001-60

Orçamento Programa - Exercício de 2025

Anexo 11

Página 1

SEGURIDADE SOCIAL

Codigo	Especificacao	Categoria	Função
08	Assistência Social		6.917.780,00
3.1.90.00.00	APLICAÇÕES DIRETAS	2.874.000,00	
3.3.50.00.00	TRANSFERÊNCIAS A INSTITUIÇÕES PRIVADAS SEM FIN	211.500,00	
3.3.90.00.00	APLICAÇÕES DIRETAS	3.522.280,00	
4.4.90.00.00	APLICAÇÕES DIRETAS	310.000,00	
10	Saúde		35.610.000,00
3.1.71.00.00	TRANSFERÊNCIAS A CONSÓRCIOS PÚBLICOS	10.000,00	
3.1.72.00.00	EXECUÇÃO ORÇAMENTÁRIA DELEGADA A CONSÓRCIC	10.000,00	
3.1.90.00.00	APLICAÇÕES DIRETAS	19.056.000,00	
3.3.72.00.00	Execução Orçamentária Delegada a Consórcios Públicos	100.000,00	
3.3.90.00.00	APLICAÇÕES DIRETAS	15.185.500,00	
4.4.90.00.00	APLICAÇÕES DIRETAS	1.248.500,00	
TOTAL			42.527.780,00



Prefeitura Municipal de Tamararé

AV. JOSÉ BEZERRA SOBRINHO - CNPJ:01596018/0001-60

Orçamento Programa - Exercício de 2025

Página 1

QUADRO AUXILIAR DE DETALHAMENTO DA DESPESA

ORGÃO	01	PODER EXECUTIVO
UNIDADE	01	PREFEITURA MUNICIPAL DE TAMANDARÉ
SUB UNIDADE	01	GABINETE DO PREFEITO

Aplicacao Programada	Proj/Ativ	Finalidade	Categoria	Detalhada	TotalGrupo	Total Categ.	Total Func.
		F.R. - C.A.					

AQUISIÇÃO DE MÓVEIS, MAQUINAS E EQUIPAMENTOS PARA O GABINETE DO PREFEITO	04.122.0401.1003.0000						10.000,00
4 DESPESAS DE CAPIT						10.000,00	
4 INVESTIMENTOS					10.000,00		
APLICAÇÕES DIRETAS			4.4.90.00.00	10.000,00			

GESTÃO DE ATIVIDADES DO GABINETE E REPRESENTAÇÃO SOCIAL DO PREFEITO	04.122.0401.2007.0000						3.050.000,00
3 DESPESAS CORREN						3.050.000,00	
1 PESSOAL E ENCARGOS SOCIAIS					2.750.000,00		
APLICAÇÕES DIRETAS			3.1.90.00.00	2.750.000,00			
3 OUTRAS DESPESAS CORRENTES						300.000,00	
APLICAÇÕES DIRETAS			3.3.90.00.00	300.000,00			

GESTÃO DAS ATIVIDADES DE PROCURADORIA GERAL	04.122.0401.2008.0000						486.000,00
3 DESPESAS CORREN						486.000,00	
1 PESSOAL E ENCARGOS SOCIAIS					461.000,00		
APLICAÇÕES DIRETAS			3.1.90.00.00	461.000,00			
3 OUTRAS DESPESAS CORRENTES						25.000,00	
APLICAÇÕES DIRETAS			3.3.90.00.00	25.000,00			

GESTÃO DAS ATIVIDADES DO CONTROLE INTERNO	04.122.0401.2009.0000						318.000,00
3 DESPESAS CORREN						318.000,00	
1 PESSOAL E ENCARGOS SOCIAIS					298.000,00		
APLICAÇÕES DIRETAS			3.1.90.00.00	298.000,00			
3 OUTRAS DESPESAS CORRENTES						20.000,00	
APLICAÇÕES DIRETAS			3.3.90.00.00	20.000,00			

DIVULGAÇÃO INSTITUCIONAL EM MEIOS DE COMUNICAÇÃO EM GERAL	04.122.0401.2010.0000						40.000,00
3 DESPESAS CORREN						40.000,00	
3 OUTRAS DESPESAS CORRENTES					40.000,00		
APLICAÇÕES DIRETAS			3.3.90.00.00	40.000,00			

SUBVENÇÃO A ASSOCIAÇÃO PADRE ENZO - SOLIDARIEDADE PARA TAMANDARÉ	04.122.0401.2921.0000						300.000,00
3 DESPESAS CORREN						300.000,00	
3 OUTRAS DESPESAS CORRENTES					300.000,00		
TRANSFERÊNCIAS A INSTITUIÇÕES PRIVADAS SEM FINS LUCRA			3.3.50.00.00	300.000,00			

TOTAL							4.204.000,00
-------	--	--	--	--	--	--	--------------



Prefeitura Municipal de Tamararé

AV. JOSÉ BEZERRA SOBRINHO - CNPJ:01596018/0001-60

Orçamento Programa - Exercício de 2025

Página 2

QUADRO AUXILIAR DE DETALHAMENTO DA DESPESA

ORGÃO	01	PODER EXECUTIVO
UNIDADE	01	PREFEITURA MUNICIPAL DE TAMANDARÉ
SUB UNIDADE	02	SECRETARIA DE ADMINISTRAÇÃO E FINANÇAS

Aplicacao Programada	Proj/Ativ	Finalidade	Categoria	Detalhada	TotalGrupo	Total Categ.	Total Func.
		F.R. - C.A.					
DESPESAS DECORRENTES DE PRECATÓRIOS E DECISÕES JUDICIAIS	04.122.0404.0002.0000						200.000,00
3	DESPESAS CORREN					200.000,00	
1	PESSOAL E ENCARGOS SOCIAIS				150.000,00		
	APLICAÇÕES DIRETAS		3.1.90.00.00	150.000,00			
3	OUTRAS DESPESAS CORRENTES				50.000,00		
	APLICAÇÕES DIRETAS		3.3.90.00.00	50.000,00			
AQUISIÇÃO DE MÓVEIS, MÁQUINAS E EQUIPAMENTOS PARA A SECRETARIA DE ADMININSTRÇÃO E FINANÇAS	04.122.0404.1004.0000						24.100,00
4	DESPESAS DE CAPIT					24.100,00	
4	INVESTIMENTOS				24.100,00		
	APLICAÇÕES DIRETAS		4.4.90.00.00	24.100,00			
PARTICIPAÇÃO NOS INCENTIVOS DO CONSORCIO DE MUNICÍPIO	04.122.0404.1050.0000						10.000,00
4	DESPESAS DE CAPIT					10.000,00	
4	INVESTIMENTOS				10.000,00		
	Transferências a Consórcios Públicos mediante contrato de ra		4.4.71.00.00	10.000,00			
GESTÃO DAS ATIVIDADES DA SECRETARIA DE ADMINISTRAÇÃO E FINANÇAS	04.122.0404.2011.0000						6.583.000,00
3	DESPESAS CORREN					6.583.000,00	
1	PESSOAL E ENCARGOS SOCIAIS				4.083.000,00		
	APLICAÇÕES DIRETAS		3.1.90.00.00	4.083.000,00			
3	OUTRAS DESPESAS CORRENTES				2.500.000,00		
	APLICAÇÕES DIRETAS		3.3.90.00.00	2.500.000,00			
CONTRIBUIÇÃO A CONSÓRCIOS E COOPERAÇÃO TÉCNICA E FINANCEIRA COM ENTES FEDERADOS	04.122.0404.2015.0000						684.000,00
3	DESPESAS CORREN					684.000,00	
1	PESSOAL E ENCARGOS SOCIAIS				198.448,00		
	TRANSFERÊNCIAS A CONSÓRCIOS PÚBLICOS		3.1.71.00.00	100.000,00			
	EXECUÇÃO ORÇAMENTÁRIA DELEGADA A CONSÓRCIO PÚBLICO		3.1.72.00.00	98.448,00			
3	OUTRAS DESPESAS CORRENTES				485.552,00		
	TRANSFERÊNCIAS A CONSÓRCIOS PÚBLICOS		3.3.71.00.00	250.000,00			
	Execução Orçamentária Delegada a Consórcios Públicos		3.3.72.00.00	235.552,00			
CONTRIBUIÇÃO PARA FORMAÇÃO DO PASEP	04.122.0404.2017.0000						1.300.000,00
3	DESPESAS CORREN					1.300.000,00	
3	OUTRAS DESPESAS CORRENTES				1.300.000,00		
	APLICAÇÕES DIRETAS		3.3.90.00.00	1.300.000,00			
MANUTENÇÃO DOS SERVIÇOS DE ALMOXARIFADO E PATRIMÔNIO	04.122.0404.2131.0000						10.000,00
3	DESPESAS CORREN					10.000,00	
3	OUTRAS DESPESAS CORRENTES				10.000,00		
	APLICAÇÕES DIRETAS		3.3.90.00.00	10.000,00			



Prefeitura Municipal de Tamararé

AV. JOSÉ BEZERRA SOBRINHO - CNPJ:01596018/0001-60

Orçamento Programa - Exercício de 2025

Página 3

QUADRO AUXILIAR DE DETALHAMENTO DA DESPESA

ORGÃO	01	PODER EXECUTIVO
UNIDADE	01	PREFEITURA MUNICIPAL DE TAMANDARÉ
SUB UNIDADE	02	SECRETARIA DE ADMINISTRAÇÃO E FINANÇAS

Aplicacao Programada	Proj/Ativ	Finalidade	Categoria	Detalhada	TotalGrupo	Total Categ.	Total Func.
		F.R. - C.A.					
MANUTENÇÃO DOS SERVIÇOS DE CONTABILIDADE	04.122.0404.2132.0000						130.000,00
3 DESPESAS CORREN						130.000,00	
3 OUTRAS DESPESAS CORRENTES					130.000,00		
APLICAÇÕES DIRETAS			3.3.90.00.00	130.000,00			
CONTRIBUIÇÕES PATRONAIS	04.122.0404.2149.0000						2.329.000,00
3 DESPESAS CORREN						2.329.000,00	
1 PESSOAL E ENCARGOS SOCIAIS					2.329.000,00		
APLICAÇÕES DIRETAS			3.1.90.00.00	2.329.000,00			
AMORTIZAÇÃO DE DÍVIDAS PÚBLICAS, INCLUSIVE JUROS E ENCARGOS	04.841.0404.0003.0000						4.963.000,00
4 DESPESAS DE CAPIT						4.963.000,00	
6 AMORTIZAÇÃO DA DÍVIDA					4.963.000,00		
APLICAÇÕES DIRETAS			4.6.90.00.00	4.963.000,00			
RESERVA DE CONTIGÊNCIA	99.999.0403.2018.0000						1.448.000,00
9 RESERVA DE CONTII						1.448.000,00	
9 RESERVA DE CONTINGÊNCIA					1.448.000,00		
Reserva de Contingência			9.9.99.00.00	1.448.000,00			
TOTAL							17.681.100,00



Prefeitura Municipal de Tamararé

AV. JOSÉ BEZERRA SOBRINHO - CNPJ:01596018/0001-60

Orçamento Programa - Exercício de 2025

Página 4

QUADRO AUXILIAR DE DETALHAMENTO DA DESPESA

ORGÃO	01	PODER EXECUTIVO
UNIDADE	01	PREFEITURA MUNICIPAL DE TAMANDARÉ
SUB UNIDADE	03	SECRETARIA DE TURISMO E CULTURA

Aplicacao Programada	Proj/Ativ	Finalidade	Categoria	Detalhada	TotalGrupo	Total Categ.	Total Func.
		F.R. - C.A.					
APOIO AS ATIVIDADES FESTIVAS E FOLCLÓRICAS DO MUNICÍPIO E OUTRAS.	13.392.0001.2006.0000						2.522.000,00
3	DESPESAS CORREN					2.522.000,00	
3	OUTRAS DESPESAS CORRENTES				2.522.000,00		
	APLICAÇÕES DIRETAS		3.3.90.00.00	1.000,00			
	APLICAÇÕES DIRETAS		3.3.90.00.00	1.000,00			
	APLICAÇÕES DIRETAS		3.3.90.00.00	2.520.000,00			
SUBVENÇÃO MANTENEDORA MESTRE DO SAMBA DE MATUTO LEÃO DO NORTE	13.392.0001.2022.0000						60.000,00
3	DESPESAS CORREN					60.000,00	
3	OUTRAS DESPESAS CORRENTES				60.000,00		
	TRANSFERÊNCIAS A INSTITUIÇÕES PRIVADAS SEM FINS LUCRA		3.3.50.00.00	60.000,00			
AQUISIÇÃO DE MÓVEIS, MÁQUINAS E QUIPAMENTOS PARA A SECRETARIA DE CULTURA E TURISMO, INSTR. MUSICAIS, BIBLIOTECA E OUTROS	13.392.1303.1005.0000						10.000,00
4	DESPESAS DE CAPII					10.000,00	
4	INVESTIMENTOS				10.000,00		
	APLICAÇÕES DIRETAS		4.4.90.00.00	10.000,00			
GESTÃO DAS ATIVIDADES DA SECRETARIA DE CULTURA E TURISMO	13.392.1303.2019.0000						1.937.000,00
3	DESPESAS CORREN					1.937.000,00	
1	PESSOAL E ENCARGOS SOCIAIS				1.427.000,00		
	APLICAÇÕES DIRETAS		3.1.90.00.00	1.427.000,00			
3	OUTRAS DESPESAS CORRENTES				510.000,00		
	TRANSFERÊNCIAS A INSTITUIÇÕES PRIVADAS SEM FINS LUCRA		3.3.50.00.00	10.000,00			
	APLICAÇÕES DIRETAS		3.3.90.00.00	500.000,00			
MANUTENÇÃO DAS AÇÕES DA SECRETARIA DE CULTURA E TURISMO, E DA BIBLIOTECA, CASA DO ARTESÃO, FORTE E OUTRAS AÇÕES DO TUR	13.392.1303.2020.0000						5.000,00
3	DESPESAS CORREN					5.000,00	
3	OUTRAS DESPESAS CORRENTES				5.000,00		
	APLICAÇÕES DIRETAS		3.3.90.00.00	5.000,00			
MANUTENÇÃO DAS AÇÕES DA SECRETARIA DE CULTURA E TURISMO, E DA BIBLIOTECA, CASA DO ARTESÃO, FORTE E OUTRAS AÇÕES DO TUR	13.695.1302.2020.0000						10.000,00
3	DESPESAS CORREN					10.000,00	
3	OUTRAS DESPESAS CORRENTES				10.000,00		
	APLICAÇÕES DIRETAS		3.3.90.00.00	10.000,00			
AÇÕES DE APOIO E PROMOÇÃO AO TURISMO, INCLUSIVE AÇÕES DA EMENDA ADITIVA 02-2021	13.695.1302.2021.0000						10.000,00
3	DESPESAS CORREN					10.000,00	
3	OUTRAS DESPESAS CORRENTES				10.000,00		
	APLICAÇÕES DIRETAS		3.3.90.00.00	10.000,00			



Prefeitura Municipal de Tamararé

AV. JOSÉ BEZERRA SOBRINHO - CNPJ:01596018/0001-60

Orçamento Programa - Exercício de 2025

Página 6

QUADRO AUXILIAR DE DETALHAMENTO DA DESPESA

ORGÃO	01	PODER EXECUTIVO
UNIDADE	01	PREFEITURA MUNICIPAL DE TAMANDARÉ
SUB UNIDADE	04	SECRETARIA DE INFRAESTRUTURA

Aplicacao Programada	Proj/Ativ	Finalidade	Categoria	Detalhada	TotalGrupo	Total Categ.	Total Func.
F.R. - C.A.							
AQUISIÇÃO E MÓVEIS, MÁQUINAS E EQUIPAMENTOS PARA A SECRETARIA DE INFRAESTRUTURA	15.451.1501.1006.0000						50.000,00
4 DESPESAS DE CAPIT						50.000,00	
4 INVESTIMENTOS					50.000,00		
APLICAÇÕES DIRETAS			4.4.90.00.00	50.000,00			
GESTÃO DAS ATIVIDADES DA SECRETARIA DE INFRAESTRUTURA	15.451.1501.2024.0000						6.917.349,00
3 DESPESAS CORREN						6.917.349,00	
1 PESSOAL E ENCARGOS SOCIAIS					5.012.000,00		
APLICAÇÕES DIRETAS			3.1.90.00.00	5.012.000,00			
3 OUTRAS DESPESAS CORRENTES					1.905.349,00		
APLICAÇÕES DIRETAS			3.3.90.00.00	1.854.349,00			
APLICAÇÕES DIRETAS			3.3.90.00.00	51.000,00			
CONTRUÇÃO, AMPLIAÇÃO E RESTAURAÇÃO DE PRÉDIOS PÚBLICOS	15.451.1502.1007.0000						10.000,00
4 DESPESAS DE CAPIT						10.000,00	
4 INVESTIMENTOS					10.000,00		
APLICAÇÕES DIRETAS			4.4.90.00.00	10.000,00			
EXECUÇÃO DE OBRAS EM CONTEÇÃO, MUROS, ESCADÁRIAS CANALETAS E OUTRAS OBRAS AFIM	15.451.1502.1008.0000						244.950,00
4 DESPESAS DE CAPIT						244.950,00	
4 INVESTIMENTOS					244.950,00		
APLICAÇÕES DIRETAS			4.4.90.00.00	244.950,00			
AMPLIAÇÃO E MELHORIA DO SISTEMA VIÁRIO E PAVIMENTAÇÕES	15.451.1502.1009.0000						900.000,00
4 DESPESAS DE CAPIT						900.000,00	
4 INVESTIMENTOS					900.000,00		
APLICAÇÕES DIRETAS			4.4.90.00.00	500.000,00			
APLICAÇÕES DIRETAS			4.4.90.00.00	400.000,00			
IMPLEMENTAÇÃO E CONTRUÇÃO DE CICLOVIAS	15.451.1502.1060.0000						50.000,00
4 DESPESAS DE CAPIT						50.000,00	
4 INVESTIMENTOS					50.000,00		
APLICAÇÕES DIRETAS			4.4.90.00.00	50.000,00			
EXEC. OBRAS EM DIV. ÁREAS/ESPAÇOS PUBL. INCL. PRAÇAS, JARDINS CEMITÉRIOS, BANHEIROS, FEIRAS, CLUBES, ATERRO E OUTROS	15.451.1503.1010.0000						100.000,00
4 DESPESAS DE CAPIT						100.000,00	
4 INVESTIMENTOS					100.000,00		
APLICAÇÕES DIRETAS			4.4.90.00.00	100.000,00			
IMPLANTAÇÃO DE QUIOSQUES, PROJETO ORLA	15.451.1503.1017.0000						100.000,00
4 DESPESAS DE CAPIT						100.000,00	



Prefeitura Municipal de Tamandaré

AV. JOSÉ BEZERRA SOBRINHO - CNPJ:01596018/0001-60

Orçamento Programa - Exercício de 2025

Página 8

QUADRO AUXILIAR DE DETALHAMENTO DA DESPESA

ORGÃO	01	PODER EXECUTIVO
UNIDADE	01	PREFEITURA MUNICIPAL DE TAMANDARÉ
SUB UNIDADE	04	SECRETARIA DE INFRAESTRUTURA

Aplicacao Programada	Proj/Ativ	Finalidade	Categoria	Detalhada	TotalGrupo	Total Categ.	Total Func.
		F.R. - C.A.					
EXEC. OBRAS EM DIV. ÁREAS/ESPAÇOS PUBL. INCL. PRAÇAS, JARDINS CEMITÉRIOS, BANHEIROS, FEIRAS, CLUBES, ATERRO E OUTROS	15.813.1503.1010.0000						11.000,00
4 DESPESAS DE CAPIT						11.000,00	
4 INVESTIMENTOS					11.000,00		
APLICAÇÕES DIRETAS			4.4.90.00.00	11.000,00			
CONTRUÇÃO DE UNIDADES HABITACIONAIS, INCLUSIVE AÇÕES DA EMENDA ADITIVA 04-2021	16.482.1509.1016.0000						20.000,00
4 DESPESAS DE CAPIT						20.000,00	
4 INVESTIMENTOS					20.000,00		
APLICAÇÕES DIRETAS			4.4.90.00.00	20.000,00			
EXECUÇÃO DE OBRAS DE SANEAMENTO URBANO	17.512.1505.1012.0000						20.000,00
4 DESPESAS DE CAPIT						20.000,00	
4 INVESTIMENTOS					20.000,00		
APLICAÇÕES DIRETAS			4.4.90.00.00	20.000,00			
PARTICIPAÇÃO NA MANUTENÇÃO DE CONSÓRCIO - ATERRO SANITÁRIO	17.512.1505.2034.0000						20.000,00
3 DESPESAS CORREN						20.000,00	
3 OUTRAS DESPESAS CORRENTES					20.000,00		
TRANSFERÊNCIAS A CONSÓRCIOS PÚBLICOS			3.3.71.00.00	10.000,00			
Execução Orçamentária Delegada a Consórcios Públicos			3.3.72.00.00	10.000,00			
EXEC. OBRAS EM DIV. ÁREAS/ESPAÇOS PUBL. INCL. PRAÇAS, JARDINS CEMITÉRIOS, BANHEIROS, FEIRAS, CLUBES, ATERRO E OUTROS	20.605.1502.1010.0000						20.000,00
4 DESPESAS DE CAPIT						20.000,00	
4 INVESTIMENTOS					20.000,00		
APLICAÇÕES DIRETAS			4.4.90.00.00	20.000,00			
EXECUÇÃO DE OBRAS DE INFRAESTRUTURA DE TRANSPORTES, ESTR. VICINAIS, PONTES, PASSAGENS MOLHADAS, ABRIGOS E OUTROS	26.782.1507.1014.0000						50.000,00
4 DESPESAS DE CAPIT						50.000,00	
4 INVESTIMENTOS					50.000,00		
APLICAÇÕES DIRETAS			4.4.90.00.00	50.000,00			
MANUT. SERV. RODOVIAS E ESTRADAS VICINAIS E RECAPEAMENTO ASFÁLTICO	26.782.1507.2129.0000						426.000,00
3 DESPESAS CORREN						426.000,00	
3 OUTRAS DESPESAS CORRENTES					426.000,00		
APLICAÇÕES DIRETAS			3.3.90.00.00	20.000,00			
APLICAÇÕES DIRETAS			3.3.90.00.00	406.000,00			
EXEC. OBRAS EM DIV. ÁREAS/ESPAÇOS PUBL. INCL. PRAÇAS, JARDINS CEMITÉRIOS, BANHEIROS, FEIRAS, CLUBES, ATERRO E OUTROS	27.813.1503.1010.0000						160.000,00
4 DESPESAS DE CAPIT						160.000,00	



Prefeitura Municipal de Tamandaré

AV. JOSÉ BEZERRA SOBRINHO - CNPJ:01596018/0001-60

Orçamento Programa - Exercício de 2025

Página 9

QUADRO AUXILIAR DE DETALHAMENTO DA DESPESA

ORGÃO	01	PODER EXECUTIVO
UNIDADE	01	PREFEITURA MUNICIPAL DE TAMANDARÉ
SUB UNIDADE	04	SECRETARIA DE INFRAESTRUTURA

Aplicacao Programada	Proj/Ativ	Finalidade	Categoria	Detalhada	TotalGrupo	Total Categ.	Total Func.
		F.R. - C.A.					
EXEC. OBRAS EM DIV. ÁREAS/ESPAÇOS PUBL. INCL. PRAÇAS, JARDINS CEMITÉRIOS, BANHEIROS, FEIRAS, CLUBES, ATERRO E OUTROS	27.813.1503.1010.0000						160.000,00
4	DESPEAS DE CAPIT					160.000,00	
4	INVESTIMENTOS				160.000,00		
	APLICAÇÕES DIRETAS		4.4.90.00.00	150.000,00			
	APLICAÇÕES DIRETAS		4.4.90.00.00	10.000,00			
TOTAL							16.900.075,00

**Prefeitura Municipal de Tamandaré**

AV. JOSÉ BEZERRA SOBRINHO - CNPJ:01596018/0001-60

Orçamento Programa - Exercício de 2025

Página 14

QUADRO AUXILIAR DE DETALHAMENTO DA DESPESA

ORGÃO	01	PODER EXECUTIVO
UNIDADE	01	PREFEITURA MUNICIPAL DE TAMANDARÉ
SUB UNIDADE	09	SECRETARIA DE EDUCAÇÃO

Aplicacao Programada	Proj/Ativ	Finalidade	Categoria	Detalhada	TotalGrupo	Total Categ.	Total Func.
		F.R. - C.A.					
APOIO TÉCNICO E ADMINISTRATIVO AS AÇÕES DE CUSTEIO DA SECRETARIA MUNICIPAL DE EDUCAÇÃO	12.122.1214.2099.0000						10.000,00
3 DESPESAS CORREN						10.000,00	
3 OUTRAS DESPESAS CORRENTES					10.000,00		
APLICAÇÕES DIRETAS			3.3.90.00.00	10.000,00			

TOTAL							10.000,00
-------	--	--	--	--	--	--	-----------



Prefeitura Municipal de Tamandaré

AV. JOSÉ BEZERRA SOBRINHO - CNPJ:01596018/0001-60

Orçamento Programa - Exercício de 2025

Página 17

QUADRO AUXILIAR DE DETALHAMENTO DA DESPESA

ORGÃO	03	FUNDOS
UNIDADE	03	FUNDO MUNICIPAL DE ASSISTÊNCIA SOCIAL
SUB UNIDADE	01	SECRETARIA DE ASSISTÊNCIA SOCIAL

Aplicacao Programada	Proj/Ativ	Finalidade	Categoria	Detalhada	TotalGrupo	Total Categ.	Total Func.
F.R. - C.A.							
AQUISIÇÃO DE MÓVEIS, MÁQUINAS, E QUIPAMENTOS DIVERSOS	08.122.0801.1049.0000						10.000,00
4	DESPESAS DE CAPI					10.000,00	
4	INVESTIMENTOS				10.000,00		
	APLICAÇÕES DIRETAS		4.4.90.00.00	10.000,00			
APOIO TÉCNICO E ADMINISTRATIVO ÀS AÇÕES DA SECRETARIA MUNICIPAL DE ASSISTÊNCIA SOCIAL	08.122.0801.2044.0000						1.645.000,00
3	DESPESAS CORREN					1.645.000,00	
1	PESSOAL E ENCARGOS SOCIAIS				1.155.000,00		
	APLICAÇÕES DIRETAS		3.1.90.00.00	1.155.000,00			
3	OUTRAS DESPESAS CORRENTES				490.000,00		
	TRANSFERÊNCIAS A INSTITUIÇÕES PRIVADAS SEM FINS LUCRA		3.3.50.00.00	60.000,00			
	APLICAÇÕES DIRETAS		3.3.90.00.00	430.000,00			
MANUTENÇÃO DA SECRETARIA ITINERANTE	08.122.0819.2048.0000						20.000,00
3	DESPESAS CORREN					20.000,00	
3	OUTRAS DESPESAS CORRENTES				20.000,00		
	APLICAÇÕES DIRETAS		3.3.90.00.00	20.000,00			
MANUTENÇÃO DAS AÇÕES E PROJETOS DE POLÍTICAS PÚBLICAS PARA A JUVENTUDE	08.243.0803.2050.0000						5.000,00
3	DESPESAS CORREN					5.000,00	
3	OUTRAS DESPESAS CORRENTES				5.000,00		
	APLICAÇÕES DIRETAS		3.3.90.00.00	5.000,00			
MANUTENÇÃO DAS AÇÕES VINCULADAS AOS EVENTOS SOCIOASSISTÊNCIAIS	08.243.0803.2135.0000						5.000,00
3	DESPESAS CORREN					5.000,00	
3	OUTRAS DESPESAS CORRENTES				5.000,00		
	APLICAÇÕES DIRETAS		3.3.90.00.00	5.000,00			
MANUTENÇÃO DOS CONSELHOS TUTELARES DE TAMANDARÉ	08.244.0801.2045.0000						355.500,00
3	DESPESAS CORREN					355.500,00	
1	PESSOAL E ENCARGOS SOCIAIS				273.000,00		
	APLICAÇÕES DIRETAS		3.1.90.00.00	273.000,00			
3	OUTRAS DESPESAS CORRENTES				82.500,00		
	APLICAÇÕES DIRETAS		3.3.90.00.00	82.500,00			
MANUTENÇÃO DO PROGRAMA COZINHA COMUNITÁRIA	08.244.0817.2142.0000						38.000,00
3	DESPESAS CORREN					38.000,00	
1	PESSOAL E ENCARGOS SOCIAIS				5.000,00		
	APLICAÇÕES DIRETAS		3.1.90.00.00	5.000,00			
3	OUTRAS DESPESAS CORRENTES				33.000,00		
	APLICAÇÕES DIRETAS		3.3.90.00.00	33.000,00			
CONSTRUÇÃO E AQUISIÇÃO DE MÓVEIS, MÁQUINAS E EQUIPAMENTOS DIVERSOS PARA O PROGRAMA	08.244.2005.1064.0000						15.000,00



Prefeitura Municipal de Tamararé

AV. JOSÉ BEZERRA SOBRINHO - CNPJ:01596018/0001-60

Orçamento Programa - Exercício de 2025

Página 19

QUADRO AUXILIAR DE DETALHAMENTO DA DESPESA

ORGÃO	03	FUNDOS
UNIDADE	03	FUNDO MUNICIPAL DE ASSISTÊNCIA SOCIAL
SUB UNIDADE	02	FUNDO DE ASSISTÊNCIA SOCIAL

Aplicacao Programada	Proj/Ativ	Finalidade	Categoria	Detalhada	TotalGrupo	Total Categ.	Total Func.
F.R. - C.A.							
TRANSF. A INST. PRIV. SEM FINS LUCRATIVOS - ASSOCIAÇÃO SEMEANDO AMOR.	08.122.0801.2026.0000						120.000,00
3 DESPESAS CORREN						120.000,00	
3 OUTRAS DESPESAS CORRENTES					120.000,00		
TRANSFERÊNCIAS A INSTITUIÇÕES PRIVADAS SEM FINS LUCRA			3.3.50.00.00	120.000,00			
MANUTENÇÃO DAS AÇÕES VINCULADAS AO CONSELHO MUN. DE ASSIST. SOCIAL	08.122.0810.2134.0000						5.000,00
3 DESPESAS CORREN						5.000,00	
3 OUTRAS DESPESAS CORRENTES					5.000,00		
APLICAÇÕES DIRETAS			3.3.90.00.00	5.000,00			
BLOCO DE PROTEÇÃO SOCIAL BÁSICA	08.243.0808.2051.0000						490.000,00
3 DESPESAS CORREN						490.000,00	
1 PESSOAL E ENCARGOS SOCIAIS					220.000,00		
APLICAÇÕES DIRETAS			3.1.90.00.00	20.000,00			
APLICAÇÕES DIRETAS			3.1.90.00.00	200.000,00			
3 OUTRAS DESPESAS CORRENTES					270.000,00		
APLICAÇÕES DIRETAS			3.3.90.00.00	60.000,00			
APLICAÇÕES DIRETAS			3.3.90.00.00	210.000,00			
MANUTENÇÃO DAS AÇÕES DE PROTEÇÃO SOCIAL DE MÉDIA E ALTA COMPLEXIDADE - CREAS - PAEF	08.244.0803.2123.0000						30.000,00
3 DESPESAS CORREN						30.000,00	
3 OUTRAS DESPESAS CORRENTES					30.000,00		
APLICAÇÕES DIRETAS			3.3.90.00.00	30.000,00			
MANUTENÇÃO DAS AÇÕES DOS CENTROS DE REFERÊNCIAS DE ASSISTÊNCIA SOCIAL - CRAS	08.244.0808.2122.0000						767.000,00
3 DESPESAS CORREN						767.000,00	
1 PESSOAL E ENCARGOS SOCIAIS					473.000,00		
APLICAÇÕES DIRETAS			3.1.90.00.00	140.220,00			
APLICAÇÕES DIRETAS			3.1.90.00.00	332.780,00			
3 OUTRAS DESPESAS CORRENTES					294.000,00		
APLICAÇÕES DIRETAS			3.3.90.00.00	14.000,00			
APLICAÇÕES DIRETAS			3.3.90.00.00	40.000,00			
APLICAÇÕES DIRETAS			3.3.90.00.00	240.000,00			
MANUTENÇÃO DAS AÇÕES DO PROGRAMA BPC NA ESCOLA	08.244.0808.2125.0000						6.000,00
3 DESPESAS CORREN						6.000,00	
3 OUTRAS DESPESAS CORRENTES					6.000,00		
APLICAÇÕES DIRETAS			3.3.90.00.00	3.000,00			
APLICAÇÕES DIRETAS			3.3.90.00.00	3.000,00			
EQUIPE VOLANTE CRAS	08.244.0808.2150.0000						55.000,00
3 DESPESAS CORREN						55.000,00	
1 PESSOAL E ENCARGOS SOCIAIS					25.000,00		
APLICAÇÕES DIRETAS			3.1.90.00.00	25.000,00			



Prefeitura Municipal de Tamararé

AV. JOSÉ BEZERRA SOBRINHO - CNPJ:01596018/0001-60

Orçamento Programa - Exercício de 2025

Página 20

QUADRO AUXILIAR DE DETALHAMENTO DA DESPESA

ORGÃO	03	FUNDOS
UNIDADE	03	FUNDO MUNICIPAL DE ASSISTÊNCIA SOCIAL
SUB UNIDADE	02	FUNDO DE ASSISTÊNCIA SOCIAL

Aplicacao Programada	Proj/Ativ	Finalidade	Categoria	Detalhada	TotalGrupo	Total Categ.	Total Func.
		F.R. - C.A.					
EQUIPE VOLANTE CRAS	08.244.0808.2150.0000						55.000,00
3	DESPESAS CORREN					55.000,00	
3	OUTRAS DESPESAS CORRENTES				30.000,00		
	APLICAÇÕES DIRETAS		3.3.90.00.00	30.000,00			
MANUTENÇÃO DAS AÇÕES DE PROTEÇÃO SOCIAL DE MÉDIA E ALTA COMPLEXIDADE - CREAS - PAEF	08.244.0809.2123.0000						346.500,00
3	DESPESAS CORREN					346.500,00	
1	PESSOAL E ENCARGOS SOCIAIS				228.000,00		
	APLICAÇÕES DIRETAS		3.1.90.00.00	150.000,00			
	APLICAÇÕES DIRETAS		3.1.90.00.00	78.000,00			
3	OUTRAS DESPESAS CORRENTES				118.500,00		
	TRANSFERÊNCIAS A INSTITUIÇÕES PRIVADAS SEM FINS LUCRA		3.3.50.00.00	31.500,00			
	APLICAÇÕES DIRETAS		3.3.90.00.00	20.000,00			
	APLICAÇÕES DIRETAS		3.3.90.00.00	67.000,00			
DESENVOLVIMENTO E GESTÃO DO PROGRAMA BOLSA FAMÍLIA	08.244.0811.2046.0000						325.000,00
3	DESPESAS CORREN					325.000,00	
1	PESSOAL E ENCARGOS SOCIAIS				225.000,00		
	APLICAÇÕES DIRETAS		3.1.90.00.00	50.000,00			
	APLICAÇÕES DIRETAS		3.1.90.00.00	175.000,00			
3	OUTRAS DESPESAS CORRENTES				100.000,00		
	APLICAÇÕES DIRETAS		3.3.90.00.00	30.000,00			
	APLICAÇÕES DIRETAS		3.3.90.00.00	70.000,00			
BENEFÍCIOS EVENTUAIS	08.244.0812.2052.0000						1.312.780,00
3	DESPESAS CORREN					1.312.780,00	
3	OUTRAS DESPESAS CORRENTES				1.312.780,00		
	APLICAÇÕES DIRETAS		3.3.90.00.00	25.780,00			
	APLICAÇÕES DIRETAS		3.3.90.00.00	12.000,00			
	APLICAÇÕES DIRETAS		3.3.90.00.00	1.275.000,00			
PROGRAMA PRIMEIRA INFÂNCIA - CRIANÇA FELIZ	08.244.0813.2053.0000						466.000,00
3	DESPESAS CORREN					466.000,00	
1	PESSOAL E ENCARGOS SOCIAIS				250.000,00		
	APLICAÇÕES DIRETAS		3.1.90.00.00	93.000,00			
	APLICAÇÕES DIRETAS		3.1.90.00.00	157.000,00			
3	OUTRAS DESPESAS CORRENTES				216.000,00		
	APLICAÇÕES DIRETAS		3.3.90.00.00	10.000,00			
	APLICAÇÕES DIRETAS		3.3.90.00.00	206.000,00			
MANUTENÇÃO DA GESTÃO SUAS	08.244.0814.2121.0000						14.000,00
3	DESPESAS CORREN					14.000,00	
3	OUTRAS DESPESAS CORRENTES				14.000,00		
	APLICAÇÕES DIRETAS		3.3.90.00.00	3.000,00			
	APLICAÇÕES DIRETAS		3.3.90.00.00	11.000,00			
AQUISIÇÃO DE MÓVEIS, MÁQUINAS, E QUIPAMENTOS DIVERSOS	08.244.0815.1049.0000						180.000,00



Prefeitura Municipal de Tamararé

AV. JOSÉ BEZERRA SOBRINHO - CNPJ:01596018/0001-60

Orçamento Programa - Exercício de 2025

Página 22

QUADRO AUXILIAR DE DETALHAMENTO DA DESPESA

ORGÃO	03	FUNDOS
UNIDADE	04	FUNDO MUNICIPAL DE EDUCAÇÃO
SUB UNIDADE	01	SECRETARIA DE EDUCAÇÃO

Aplicacao Programada	Proj/Ativ	Finalidade	Categoria	Detalhada	TotalGrupo	Total Categ.	Total Func.
		F.R. - C.A.					
AQUISIÇÃO DE EQUIPAMENTOS E MATERIAIS ESPORTIVO E RECREATIVO	12.122.1214.1026.0000						20.000,00
4 DESPESAS DE CAPIT						20.000,00	
4 INVESTIMENTOS					20.000,00		
APLICAÇÕES DIRETAS			4.4.90.00.00	20.000,00			
AQUISIÇÃO DE MÓVEIS, MÁQUINAS, VEÍCULOS E EQUIPAMENTOS DIVERSOS PARA A GESTÃO DA SECRETARIA DE EDUCAÇÃO	12.122.1214.1062.0000						50.000,00
4 DESPESAS DE CAPIT						50.000,00	
4 INVESTIMENTOS					50.000,00		
APLICAÇÕES DIRETAS			4.4.90.00.00	50.000,00			
APOIO TÉCNICO E ADMINISTRATIVO AS AÇÕES DE CUSTEIO DA SECRETARIA MUNICIPAL DE EDUCAÇÃO	12.122.1214.2099.0000						2.897.790,00
3 DESPESAS CORREN						2.897.790,00	
1 PESSOAL E ENCARGOS SOCIAIS					597.790,00		
APLICAÇÕES DIRETAS			3.1.90.00.00	597.790,00			
3 OUTRAS DESPESAS CORRENTES					2.300.000,00		
APLICAÇÕES DIRETAS			3.3.90.00.00	2.300.000,00			
CONSTRUÇÃO, REFORMA E AMPLIAÇÃO DO LABORATÓRIO DE APRENDIZAGEM	12.122.1215.1028.0000						20.000,00
4 DESPESAS DE CAPIT						20.000,00	
4 INVESTIMENTOS					20.000,00		
APLICAÇÕES DIRETAS			4.4.90.00.00	20.000,00			
AQUISIÇÃO DE MÓVEIS, MÁQUINAS, VEÍCULOS E EQUIPAMENTOS DIVERSOS PARA CONSELHO MUNICIPAL DE EDUCAÇÃO, CONSELHO DE ALIMENT	12.122.1215.1061.0000						25.000,00
4 DESPESAS DE CAPIT						25.000,00	
4 INVESTIMENTOS					25.000,00		
APLICAÇÕES DIRETAS			4.4.90.00.00	25.000,00			
TRANSPORTE UNIVERSITÁRIO	12.122.1215.2104.0000						1.000.000,00
3 DESPESAS CORREN						1.000.000,00	
3 OUTRAS DESPESAS CORRENTES					1.000.000,00		
APLICAÇÕES DIRETAS			3.3.90.00.00	1.000.000,00			
MANUTENÇÃO DAS AÇÕES VINCULADAS, CONSELHOS MUNICIPAIS DE EDUCAÇÃO, CONSELHO DE ALIMENTAÇÃO ESCOLAR	12.122.1215.2136.0000						10.000,00
3 DESPESAS CORREN						10.000,00	
3 OUTRAS DESPESAS CORRENTES					10.000,00		
APLICAÇÕES DIRETAS			3.3.90.00.00	10.000,00			
MERENDA ESCOLAR	12.306.1215.2101.0000						603.000,00
3 DESPESAS CORREN						603.000,00	
3 OUTRAS DESPESAS CORRENTES					603.000,00		
APLICAÇÕES DIRETAS			3.3.90.00.00	603.000,00			



Prefeitura Municipal de Tamararé

AV. JOSÉ BEZERRA SOBRINHO - CNPJ:01596018/0001-60

Orçamento Programa - Exercício de 2025

Página 24

QUADRO AUXILIAR DE DETALHAMENTO DA DESPESA

ORGÃO	03	FUNDOS
UNIDADE	04	FUNDO MUNICIPAL DE EDUCAÇÃO
SUB UNIDADE	02	FUNDEB

Aplicacao Programada	Proj/Ativ	Finalidade	Categoria	Detalhada	TotalGrupo	Total Categ.	Total Func.
		F.R. - C.A.					
AQUISIÇÃO DE VEÍCULO, EQUIPAMENTOS E MATERIAIS PARA PROFISSIONAIS E ESTUDANTES DO NOPE	12.361.1205.1027.0000						20.000,00
4	DESPESAS DE CAPIT					20.000,00	
4	INVESTIMENTOS				20.000,00		
	APLICAÇÕES DIRETAS		4.4.90.00.00	20.000,00			
CONSTRUÇÃO, REFORMA E AMPLIAÇÃO DE ESCOLAS, QUADRAS E BIBLIOTECAS, ÀS UNIDADES DO ENSINO FUNDAMENTAL COM O FUNDEB	12.361.1205.1033.0000						700.000,00
4	DESPESAS DE CAPIT					700.000,00	
4	INVESTIMENTOS				700.000,00		
	APLICAÇÕES DIRETAS		4.4.90.00.00	700.000,00			
FORNECER VEÍCULOS, MOBILIAS E EQUIPAMENTOS ÀS UNIDADES EDUCACIONAIS COM RECURSO DO FUNDEB	12.361.1205.1034.0000						200.000,00
4	DESPESAS DE CAPIT					200.000,00	
4	INVESTIMENTOS				200.000,00		
	APLICAÇÕES DIRETAS		4.4.90.00.00	200.000,00			
APOIO TÉCNICO E ADMINISTRATIVO AO NOPE (NÚCLEO DE ORIENTAÇÃO PSICOPEDAGÓGICA EDUCACIONAL)	12.361.1205.2079.0000						20.000,00
3	DESPESAS CORREN					20.000,00	
3	OUTRAS DESPESAS CORRENTES				20.000,00		
	APLICAÇÕES DIRETAS		3.3.90.00.00	20.000,00			
REMUNERAÇÃO DOS PROFISSIONAIS DA EDUCAÇÃO EM PLENO EXERCÍCIO NAS ESCOLAS COM RECURSOS DO FUNDEB 70%	12.361.1205.2083.0000						27.667.200,00
3	DESPESAS CORREN					27.667.200,00	
1	PESSOAL E ENCARGOS SOCIAIS				27.667.200,00		
	APLICAÇÕES DIRETAS		3.1.90.00.00	17.967.200,00			
	APLICAÇÕES DIRETAS		3.1.90.00.00	1.500.000,00			
	APLICAÇÕES DIRETAS		3.1.90.00.00	8.200.000,00			
MANTER O FUNCIONAMENTO DAS ESCOLAS DO ENSINO FUNDAMENTAL COM RECURSOS DO FUNDEB 30%	12.361.1205.2084.0000						1.580.000,00
3	DESPESAS CORREN					1.580.000,00	
1	PESSOAL E ENCARGOS SOCIAIS				129.000,00		
	APLICAÇÕES DIRETAS		3.1.90.00.00	80.000,00			
	APLICAÇÕES DIRETAS		3.1.90.00.00	20.000,00			
	APLICAÇÕES DIRETAS		3.1.90.00.00	9.000,00			
	APLICAÇÕES DIRETAS		3.1.90.00.00	20.000,00			
3	OUTRAS DESPESAS CORRENTES				1.451.000,00		
	APLICAÇÕES DIRETAS		3.3.90.00.00	600.000,00			
	APLICAÇÕES DIRETAS		3.3.90.00.00	620.000,00			
	APLICAÇÕES DIRETAS		3.3.90.00.00	231.000,00			



Prefeitura Municipal de Tamararé

AV. JOSÉ BEZERRA SOBRINHO - CNPJ:01596018/0001-60

Orçamento Programa - Exercício de 2025

Página 25

QUADRO AUXILIAR DE DETALHAMENTO DA DESPESA

ORGÃO	03	FUNDOS
UNIDADE	04	FUNDO MUNICIPAL DE EDUCAÇÃO
SUB UNIDADE	02	FUNDEB

Aplicacao Programada	Proj/Ativ	Finalidade	Categoria	Detalhada	TotalGrupo	Total Categ.	Total Func.
F.R. - C.A.							
PROMOÇÃO DO TRANSPORTE ESCOLAR - FUNDEB	12.361.1205.2111.0000						2.144.900,00
3 DESPESAS CORREN						2.144.900,00	
3 OUTRAS DESPESAS CORRENTES					2.144.900,00		
APLICAÇÕES DIRETAS			3.3.90.00.00	1.904.900,00			
APLICAÇÕES DIRETAS			3.3.90.00.00	240.000,00			
AQUISIÇÃO DE MÓVEIS, MÁQUINAS, VEÍCULOS E EQUIPAMENTOS DIVERSOS PARA A EDUCAÇÃO INFANTIL	12.365.1204.1201.0000						50.000,00
4 DESPESAS DE CAPIT						50.000,00	
4 INVESTIMENTOS					50.000,00		
APLICAÇÕES DIRETAS			4.4.90.00.00	50.000,00			
CONSTRUÇÃO, REFORMA E AMPLIAÇÃO DE ESCOLAS, QUADRAS E BIBLIOTECAS, NAS UNIDADES EDUCACIONAIS DO ENSINO INFANTIL	12.365.1204.1202.0000						50.000,00
4 DESPESAS DE CAPIT						50.000,00	
4 INVESTIMENTOS					50.000,00		
APLICAÇÕES DIRETAS			4.4.90.00.00	50.000,00			
SUBVENÇÃO MANTENEDORA ASSOCIAÇÃO PADRE ENZO	12.365.1204.2076.0000						670.000,00
3 DESPESAS CORREN						670.000,00	
3 OUTRAS DESPESAS CORRENTES					670.000,00		
TRANSFERÊNCIAS A INSTITUIÇÕES PRIVADAS SEM FINS LUCRA			3.3.50.00.00	80.000,00			
TRANSFERÊNCIAS A INSTITUIÇÕES PRIVADAS SEM FINS LUCRA			3.3.50.00.00	590.000,00			
SUBVENÇÃO MANTENEDORA À ESCOLA SANTA TEREZINHA DO MENINO JESUS	12.365.1204.2077.0000						180.000,00
3 DESPESAS CORREN						180.000,00	
3 OUTRAS DESPESAS CORRENTES					180.000,00		
TRANSFERÊNCIAS A INSTITUIÇÕES PRIVADAS SEM FINS LUCRA			3.3.50.00.00	100.000,00			
TRANSFERÊNCIAS A INSTITUIÇÕES PRIVADAS SEM FINS LUCRA			3.3.50.00.00	80.000,00			
QUALIFICAÇÃO DO ENSINO – EDUCAÇÃO INFANTIL-CRÉCHE (FUNDEB)	12.365.1204.2139.0000						506.900,00
3 DESPESAS CORREN						506.900,00	
1 PESSOAL E ENCARGOS SOCIAIS					10.000,00		
APLICAÇÕES DIRETAS			3.1.90.00.00	10.000,00			
3 OUTRAS DESPESAS CORRENTES					496.900,00		
APLICAÇÕES DIRETAS			3.3.90.00.00	496.900,00			
QUALIFICAÇÃO DO ENSINO – EDUCAÇÃO INFANTIL-PRÉ ESCOLA (FUNDEB)	12.365.1204.2140.0000						2.520.000,00
3 DESPESAS CORREN						2.520.000,00	
1 PESSOAL E ENCARGOS SOCIAIS					2.000.000,00		
APLICAÇÕES DIRETAS			3.1.90.00.00	1.500.000,00			
APLICAÇÕES DIRETAS			3.1.90.00.00	500.000,00			
3 OUTRAS DESPESAS CORRENTES					520.000,00		
APLICAÇÕES DIRETAS			3.3.90.00.00	520.000,00			



Prefeitura Municipal de Tamararé

AV. JOSÉ BEZERRA SOBRINHO - CNPJ:01596018/0001-60

Orçamento Programa - Exercício de 2025

Página 26

QUADRO AUXILIAR DE DETALHAMENTO DA DESPESA

ORGÃO	03	FUNDOS
UNIDADE	04	FUNDO MUNICIPAL DE EDUCAÇÃO
SUB UNIDADE	02	FUNDEB

Aplicacao Programada	Proj/Ativ	Finalidade	Categoria	Detalhada	TotalGrupo	Total Categ.	Total Func.
		F.R. - C.A.					

QUALIFICAÇÃO DO ENSINO – EDUCAÇÃO INFANTIL-PRÉ ESCOLA (FUNDEB)	12.365.1204.2140.0000						2.520.000,00
--	-----------------------	--	--	--	--	--	--------------

REMUNERAÇÃO DOS PROFISSIONAIS DA EDUCAÇÃO EM PLENO EXERCÍCIO NAS ESCOLAS COM RECURSOS DO FUNDEB 70%	12.366.1203.2083.0000						701.000,00
---	-----------------------	--	--	--	--	--	------------

3 DESPESAS CORREN						701.000,00	
1 PESSOAL E ENCARGOS SOCIAIS						701.000,00	
APLICAÇÕES DIRETAS			3.1.90.00.00	300.000,00			
APLICAÇÕES DIRETAS			3.1.90.00.00	301.000,00			
APLICAÇÕES DIRETAS			3.1.90.00.00	100.000,00			

REMUNERAÇÃO DOS PROFISSIONAIS DA EDUCAÇÃO EM PLENO EXERCÍCIO NAS ESCOLAS COM RECURSOS DO FUNDEB 70%	12.367.1202.2083.0000						2.259.000,00
---	-----------------------	--	--	--	--	--	--------------

3 DESPESAS CORREN						2.259.000,00	
1 PESSOAL E ENCARGOS SOCIAIS						2.259.000,00	
APLICAÇÕES DIRETAS			3.1.90.00.00	1.500.000,00			
APLICAÇÕES DIRETAS			3.1.90.00.00	759.000,00			

TOTAL							39.269.000,00
-------	--	--	--	--	--	--	---------------



Prefeitura Municipal de Tamararé

AV. JOSÉ BEZERRA SOBRINHO - CNPJ:01596018/0001-60

Orçamento Programa - Exercício de 2025

Página 27

QUADRO AUXILIAR DE DETALHAMENTO DA DESPESA

ORGÃO	03	FUNDOS
UNIDADE	04	FUNDO MUNICIPAL DE EDUCAÇÃO
SUB UNIDADE	03	FUNDO MUNICIPAL DE EDUCAÇÃO

Aplicacao Programada	Proj/Ativ	Finalidade	Categoria	Detalhada	TotalGrupo	Total Categ.	Total Func.
		F.R. - C.A.					
MERENDA ESCOLAR	12.306.1215.2101.0000						603.000,00
3	DESPESAS CORREN					603.000,00	
3	OUTRAS DESPESAS CORRENTES				603.000,00		
	APLICAÇÕES DIRETAS		3.3.90.00.00	603.000,00			
AQUISIÇÃO DE ÔNIBUS ESCOLAR	12.361.1215.1025.0000						81.000,00
4	DESPESAS DE CAPIT					81.000,00	
4	INVESTIMENTOS				81.000,00		
	APLICAÇÕES DIRETAS		4.4.90.00.00	50.000,00			
	APLICAÇÕES DIRETAS		4.4.90.00.00	20.000,00			
	APLICAÇÕES DIRETAS		4.4.90.00.00	11.000,00			
CONSTRUÇÃO, REFORMA E AMPLIAÇÃO DE ESCOLAS, QUADRAS E BIBLIOTECAS, NAS UNIDADES EDUCACIONAIS DO ENSINO FUNDAMENTAL	12.361.1215.1031.0000						300.000,00
4	DESPESAS DE CAPIT					300.000,00	
4	INVESTIMENTOS				300.000,00		
	APLICAÇÕES DIRETAS		4.4.90.00.00	250.000,00			
	APLICAÇÕES DIRETAS		4.4.90.00.00	50.000,00			
FORNECER VEÍCULOS, MOBILIAS E EQUIPAMENTOS ÀS UNIDADES EDUCACIONAIS DO ENSINO FUNDAMENTAL	12.361.1215.1032.0000						170.000,00
4	DESPESAS DE CAPIT					170.000,00	
4	INVESTIMENTOS				170.000,00		
	APLICAÇÕES DIRETAS		4.4.90.00.00	100.000,00			
	APLICAÇÕES DIRETAS		4.4.90.00.00	20.000,00			
	APLICAÇÕES DIRETAS		4.4.90.00.00	50.000,00			
AQUISIÇÃO DE EQUIPAMENTOS PARA INCLUSÃO DIGITAL	12.361.1215.1044.0000						40.000,00
4	DESPESAS DE CAPIT					40.000,00	
4	INVESTIMENTOS				40.000,00		
	APLICAÇÕES DIRETAS		4.4.90.00.00	40.000,00			
ESCOLA EM TEMPO INTEGRAL	12.361.1215.2078.0000						212.000,00
3	DESPESAS CORREN					212.000,00	
3	OUTRAS DESPESAS CORRENTES				212.000,00		
	APLICAÇÕES DIRETAS		3.3.90.00.00	212.000,00			
APOIO TÉCNICO E ADMINISTRATIVO AS AÇÕES DE CUSTEIO DA SECRETARIA MUNICIPAL DE EDUCAÇÃO	12.361.1215.2099.0000						1.856.000,00
3	DESPESAS CORREN					1.856.000,00	
3	OUTRAS DESPESAS CORRENTES				1.856.000,00		
	APLICAÇÕES DIRETAS		3.3.90.00.00	6.000,00			
	APLICAÇÕES DIRETAS		3.3.90.00.00	1.850.000,00			
FARDAMENTO LEGAL E OUTROS	12.361.1215.2100.0000						253.000,00
3	DESPESAS CORREN					253.000,00	



Prefeitura Municipal de Tamararé

AV. JOSÉ BEZERRA SOBRINHO - CNPJ:01596018/0001-60

Orçamento Programa - Exercício de 2025

Página 28

QUADRO AUXILIAR DE DETALHAMENTO DA DESPESA

ORGÃO	03	FUNDOS
UNIDADE	04	FUNDO MUNICIPAL DE EDUCAÇÃO
SUB UNIDADE	03	FUNDO MUNICIPAL DE EDUCAÇÃO

Aplicacao Programada	Proj/Ativ	Finalidade	Categoria	Detalhada	TotalGrupo	Total Categ.	Total Func.
		F.R. - C.A.					
FARDAMENTO LEGAL E OUTROS	12.361.1215.2100.0000						253.000,00
3 DESPESAS CORREN						253.000,00	
3 OUTRAS DESPESAS CORRENTES					253.000,00		
APLICAÇÕES DIRETAS			3.3.90.00.00	3.000,00			
APLICAÇÕES DIRETAS			3.3.90.00.00	250.000,00			
TRANSPORTE ESCOLAR	12.361.1215.2103.0000						610.000,00
3 DESPESAS CORREN						610.000,00	
3 OUTRAS DESPESAS CORRENTES					610.000,00		
APLICAÇÕES DIRETAS			3.3.90.00.00	10.000,00			
APLICAÇÕES DIRETAS			3.3.90.00.00	50.000,00			
APLICAÇÕES DIRETAS			3.3.90.00.00	100.000,00			
APLICAÇÕES DIRETAS			3.3.90.00.00	450.000,00			
INCLUSÃO DIGITAL E OUTROS	12.361.1215.2109.0000						50.000,00
3 DESPESAS CORREN						50.000,00	
3 OUTRAS DESPESAS CORRENTES					50.000,00		
APLICAÇÕES DIRETAS			3.3.90.00.00	50.000,00			
AQUISIÇÃO DE MÓVEIS, MÁQUINAS, VEÍCULOS E EQUIPAMENTOS DIVERSOS PARA A EDUCAÇÃO INFANTIL	12.365.1204.1201.0000						50.000,00
4 DESPESAS DE CAPIT						50.000,00	
4 INVESTIMENTOS					50.000,00		
APLICAÇÕES DIRETAS			4.4.90.00.00	50.000,00			
CONSTRUÇÃO, REFORMA E AMPLIAÇÃO DE ESCOLAS, QUADRAS E BIBLIOTECAS, NAS UNIDADES EDUCACIONAIS DO ENSINO INFANTIL	12.365.1204.1202.0000						100.000,00
4 DESPESAS DE CAPIT						100.000,00	
4 INVESTIMENTOS					100.000,00		
APLICAÇÕES DIRETAS			4.4.90.00.00	100.000,00			
QUALIFICAÇÃO DO ENSINO – EDUCAÇÃO INFANTIL- CRECHE	12.365.1204.2137.0000						20.000,00
3 DESPESAS CORREN						20.000,00	
1 PESSOAL E ENCARGOS SOCIAIS					10.000,00		
APLICAÇÕES DIRETAS			3.1.90.00.00	10.000,00			
3 OUTRAS DESPESAS CORRENTES					10.000,00		
APLICAÇÕES DIRETAS			3.3.90.00.00	10.000,00			
QUALIFICAÇÃO DO ENSINO – EDUCAÇÃO INFANTIL- PRÉ ESCOLA	12.365.1204.2138.0000						524.000,00
3 DESPESAS CORREN						524.000,00	
1 PESSOAL E ENCARGOS SOCIAIS					514.000,00		
APLICAÇÕES DIRETAS			3.1.90.00.00	514.000,00			
3 OUTRAS DESPESAS CORRENTES					10.000,00		
APLICAÇÕES DIRETAS			3.3.90.00.00	10.000,00			



Prefeitura Municipal de Tamandaré

AV. JOSÉ BEZERRA SOBRINHO - CNPJ:01596018/0001-60

Orçamento Programa - Exercício de 2025

QUADRO AUXILIAR DE DETALHAMENTO DA DESPESA

ORGÃO	03	FUNDOS
UNIDADE	04	FUNDO MUNICIPAL DE EDUCAÇÃO
SUB UNIDADE	03	FUNDO MUNICIPAL DE EDUCAÇÃO

Aplicacao Programada	Proj/Ativ	Finalidade	Categoria	Detalhada	TotalGrupo	Total Categ.	Total Func.
		F.R. - C.A.					

TOTAL							4.869.000,00
-------	--	--	--	--	--	--	--------------



Prefeitura Municipal de Tamararé

AV. JOSÉ BEZERRA SOBRINHO - CNPJ:01596018/0001-60

Orçamento Programa - Exercício de 2025

Página 30

QUADRO AUXILIAR DE DETALHAMENTO DA DESPESA

ORGÃO	03	FUNDOS
UNIDADE	05	FUNDO MUNICIPAL DE SAÚDE
SUB UNIDADE	02	FUNDO MUNICIPAL DE SAÚDE

Aplicacao Programada	Proj/Ativ	Finalidade	Categoria	Detalhada	TotalGrupo	Total Categ.	Total Func.
		F.R. - C.A.					
MANUTENÇÃO DAS AÇÕES DA SECRETARIA MUNICIPAL DE SAÚDE	10.122.1001.2059.0000						10.000,00
3 DESPESAS CORREN						10.000,00	
3 OUTRAS DESPESAS CORRENTES					10.000,00		
APLICAÇÕES DIRETAS			3.3.90.00.00	10.000,00			
MANUTENÇÃO DO CONSELHO MUNICIPAL DE SAÚDE	10.122.1001.2071.0000						10.000,00
3 DESPESAS CORREN						10.000,00	
3 OUTRAS DESPESAS CORRENTES					10.000,00		
APLICAÇÕES DIRETAS			3.3.90.00.00	10.000,00			
AQUISIÇÃO DE MÓVEIS, MÁQUINAS E EQUIPAMENTOS DIVERSOS PARA O FUNDO MUNICIPAL DE SAÚDE	10.122.1002.1052.0000						25.000,00
4 DESPESAS DE CAPIT						25.000,00	
4 INVESTIMENTOS					25.000,00		
APLICAÇÕES DIRETAS			4.4.90.00.00	25.000,00			
GESTÃO DAS AÇÕES DA POLÍTICA MUNICIPAL DE SAÚDE	10.122.1002.2061.0000						7.243.000,00
3 DESPESAS CORREN						7.243.000,00	
1 PESSOAL E ENCARGOS SOCIAIS					4.543.000,00		
APLICAÇÕES DIRETAS			3.1.90.00.00	4.390.000,00			
APLICAÇÕES DIRETAS			3.1.90.00.00	153.000,00			
3 OUTRAS DESPESAS CORRENTES					2.700.000,00		
APLICAÇÕES DIRETAS			3.3.90.00.00	2.700.000,00			
CONSTRUÇÃO, REFORMA, AMPLIAÇÃO E/OU RESTAURAÇÃO DE UNIDADES DE SAÚDE	10.301.1003.1054.0000						130.000,00
4 DESPESAS DE CAPIT						130.000,00	
4 INVESTIMENTOS					130.000,00		
APLICAÇÕES DIRETAS			4.4.90.00.00	5.000,00			
APLICAÇÕES DIRETAS			4.4.90.00.00	5.000,00			
APLICAÇÕES DIRETAS			4.4.90.00.00	20.000,00			
APLICAÇÕES DIRETAS			4.4.90.00.00	100.000,00			
AQUISIÇÃO DE MÓVEIS, MÁQUINAS, VEÍCULOS E EQUIPAMENTOS DIVERSOS	10.301.1003.1055.0000						418.500,00
4 DESPESAS DE CAPIT						418.500,00	
4 INVESTIMENTOS					418.500,00		
APLICAÇÕES DIRETAS			4.4.90.00.00	5.000,00			
APLICAÇÕES DIRETAS			4.4.90.00.00	5.000,00			
APLICAÇÕES DIRETAS			4.4.90.00.00	328.000,00			
APLICAÇÕES DIRETAS			4.4.90.00.00	80.500,00			
MANUT. QUALIF. FORTALECIMENTO DA REDE DE ATENÇÃO PRIMÁRIA, INCLUSIVE AÇÕES DA EMENDA ADITIVA 03-2021	10.301.1003.2062.0000						10.492.000,00
3 DESPESAS CORREN						10.492.000,00	



Prefeitura Municipal de Tamararé

AV. JOSÉ BEZERRA SOBRINHO - CNPJ:01596018/0001-60

Orçamento Programa - Exercício de 2025

Página 31

QUADRO AUXILIAR DE DETALHAMENTO DA DESPESA

ORGÃO	03	FUNDOS
UNIDADE	05	FUNDO MUNICIPAL DE SAÚDE
SUB UNIDADE	02	FUNDO MUNICIPAL DE SAÚDE

Aplicacao Programada	Proj/Ativ	Finalidade	Categoria	Detalhada	TotalGrupo	Total Categ.	Total Func.
F.R. - C.A.							
MANUT. QUALIF. FORTALECIMENTO DA REDE DE ATENÇÃO PRIMÁRIA, INCLUSIVE AÇÕES DA EMENDA ADITIVA 03-2021	10.301.1003.2062.0000						10.492.000,00
3	DESPESAS CORREN					10.492.000,00	
1	PESSOAL E ENCARGOS SOCIAIS				7.876.000,00		
	APLICAÇÕES DIRETAS		3.1.90.00.00	4.075.000,00			
	APLICAÇÕES DIRETAS		3.1.90.00.00	1.760.000,00			
	APLICAÇÕES DIRETAS		3.1.90.00.00	1.365.000,00			
	APLICAÇÕES DIRETAS		3.1.90.00.00	500.000,00			
	APLICAÇÕES DIRETAS		3.1.90.00.00	176.000,00			
3	OUTRAS DESPESAS CORRENTES				2.616.000,00		
	APLICAÇÕES DIRETAS		3.3.90.00.00	786.000,00			
	APLICAÇÕES DIRETAS		3.3.90.00.00	10.000,00			
	APLICAÇÕES DIRETAS		3.3.90.00.00	1.820.000,00			
IMPLANTAÇÃO DO NÚCLEO DE EDUCAÇÃO PERMANENTE EM SAÚDE	10.301.1003.2118.0000						10.000,00
3	DESPESAS CORREN					10.000,00	
3	OUTRAS DESPESAS CORRENTES				10.000,00		
	APLICAÇÕES DIRETAS		3.3.90.00.00	5.000,00			
	APLICAÇÕES DIRETAS		3.3.90.00.00	5.000,00			
IMPLANTAÇÃO DA POLÍTICA NACIONAL DE SAÚDE INTEGRAL LGBTQIA+	10.301.1003.2119.0000						10.000,00
3	DESPESAS CORREN					10.000,00	
3	OUTRAS DESPESAS CORRENTES				10.000,00		
	APLICAÇÕES DIRETAS		3.3.90.00.00	5.000,00			
	APLICAÇÕES DIRETAS		3.3.90.00.00	5.000,00			
PROMOÇÃO DE CAMPANHAS DE VACINAÇÃO, ATRAVÉS DE DESPESAS DE CUSTEIO	10.301.1008.2072.0000						10.000,00
3	DESPESAS CORREN					10.000,00	
3	OUTRAS DESPESAS CORRENTES				10.000,00		
	APLICAÇÕES DIRETAS		3.3.90.00.00	5.000,00			
	APLICAÇÕES DIRETAS		3.3.90.00.00	5.000,00			
ADESÃO E IMPLEMENTAÇÃO DO SERVIÇO DE ATENÇÃO DOMICILIAR	10.302.1003.2120.0000						5.000,00
3	DESPESAS CORREN					5.000,00	
3	OUTRAS DESPESAS CORRENTES				5.000,00		
	APLICAÇÕES DIRETAS		3.3.90.00.00	5.000,00			
AQUISIÇÃO DE MÓVEIS, MÁQUINAS, VEÍCULOS E EQUIPAMENTOS DIVERSOS	10.302.1005.1056.0000						488.000,00
4	DESPESAS DE CAPIT					488.000,00	
4	INVESTIMENTOS				488.000,00		
	APLICAÇÕES DIRETAS		4.4.90.00.00	80.000,00			
	APLICAÇÕES DIRETAS		4.4.90.00.00	5.000,00			
	APLICAÇÕES DIRETAS		4.4.90.00.00	20.000,00			
	APLICAÇÕES DIRETAS		4.4.90.00.00	383.000,00			

**Prefeitura Municipal de Tamararé**

AV. JOSÉ BEZERRA SOBRINHO - CNPJ:01596018/0001-60

Orçamento Programa - Exercício de 2025

Página 32

QUADRO AUXILIAR DE DETALHAMENTO DA DESPESA

ORGÃO	03	FUNDOS
UNIDADE	05	FUNDO MUNICIPAL DE SAÚDE
SUB UNIDADE	02	FUNDO MUNICIPAL DE SAÚDE

Aplicacao Programada	Proj/Ativ	Finalidade	Categoria	Detalhada	TotalGrupo	Total Categ.	Total Func.
F.R. - C.A.							
CONSTRUÇÃO, REFORMA, AMPLIAÇÃO E/OU RESTAURAÇÃO DE UNIDADES DE SAÚDE	10.302.1005.1057.0000						113.000,00
4 DESPESAS DE CAPIT						113.000,00	
4 INVESTIMENTOS					113.000,00		
APLICAÇÕES DIRETAS			4.4.90.00.00	60.000,00			
APLICAÇÕES DIRETAS			4.4.90.00.00	3.000,00			
APLICAÇÕES DIRETAS			4.4.90.00.00	20.000,00			
APLICAÇÕES DIRETAS			4.4.90.00.00	30.000,00			
MANUTENÇÃO DO LABORATÓRIO REGIONAL DE PRÓTESE DENTÁRIA (LRPD)	10.302.1005.2060.0000						30.000,00
3 DESPESAS CORREN						30.000,00	
3 OUTRAS DESPESAS CORRENTES					30.000,00		
APLICAÇÕES DIRETAS			3.3.90.00.00	30.000,00			
MANUTENÇÃO E QUALIFICAÇÃO DA REDE ESPECIALIZADA DE SAÚDE	10.302.1005.2065.0000						13.315.500,00
3 DESPESAS CORREN						13.315.500,00	
1 PESSOAL E ENCARGOS SOCIAIS					5.560.000,00		
TRANSFERÊNCIAS A CONSÓRCIOS PÚBLICOS			3.1.71.00.00	10.000,00			
EXECUÇÃO ORÇAMENTÁRIA DELEGADA A CONSÓRCIO PÚBLICO			3.1.72.00.00	10.000,00			
APLICAÇÕES DIRETAS			3.1.90.00.00	2.500.000,00			
APLICAÇÕES DIRETAS			3.1.90.00.00	2.140.000,00			
APLICAÇÕES DIRETAS			3.1.90.00.00	900.000,00			
3 OUTRAS DESPESAS CORRENTES					7.755.500,00		
Execução Orçamentária Delegada a Consórcios Públicos			3.3.72.00.00	100.000,00			
APLICAÇÕES DIRETAS			3.3.90.00.00	5.172.000,00			
APLICAÇÕES DIRETAS			3.3.90.00.00	2.263.000,00			
APLICAÇÕES DIRETAS			3.3.90.00.00	220.500,00			
ADESÃO E IMPLEMENTAÇÃO DO SERVIÇO DE ATENÇÃO DOMICILIAR	10.302.1005.2120.0000						10.000,00
3 DESPESAS CORREN						10.000,00	
3 OUTRAS DESPESAS CORRENTES					10.000,00		
APLICAÇÕES DIRETAS			3.3.90.00.00	10.000,00			
DESENVOLVIMENTO DA POLÍTICA DA ASSISTÊNCIA FARMACÉUTICA	10.303.1006.2066.0000						1.980.000,00
3 DESPESAS CORREN						1.980.000,00	
3 OUTRAS DESPESAS CORRENTES					1.980.000,00		
APLICAÇÕES DIRETAS			3.3.90.00.00	600.000,00			
APLICAÇÕES DIRETAS			3.3.90.00.00	1.380.000,00			
ESTRUTURAÇÃO, ADEQUAÇÃO E AMPLIAÇÃO DA REDE DE VIGILÂNCIA EM SAÚDE	10.304.1007.1021.0000						64.000,00
4 DESPESAS DE CAPIT						64.000,00	
4 INVESTIMENTOS					64.000,00		
APLICAÇÕES DIRETAS			4.4.90.00.00	64.000,00			
MANUTENÇÃO DAS AÇÕES DE PROMOÇÃO E PREVENÇÃO EM VIGILÂNCIA SANITÁRIA E EM SAÚDE	10.304.1007.2067.0000						167.000,00

**Prefeitura Municipal de Tamararé**

AV. JOSÉ BEZERRA SOBRINHO - CNPJ:01596018/0001-60

Orçamento Programa - Exercício de 2025

Página 33

QUADRO AUXILIAR DE DETALHAMENTO DA DESPESA

ORGÃO	03	FUNDOS
UNIDADE	05	FUNDO MUNICIPAL DE SAÚDE
SUB UNIDADE	02	FUNDO MUNICIPAL DE SAÚDE

Aplicacao Programada	Proj/Ativ	Finalidade	Categoria	Detalhada	TotalGrupo	Total Categ.	Total Func.
		F.R. - C.A.					
DO TRABALHADOR							
3	1	DESPESAS CORREN					167.000,00
	1	PESSOAL E ENCARGOS SOCIAIS			103.000,00		
		APLICAÇÕES DIRETAS	3.1.90.00.00	53.000,00			
		APLICAÇÕES DIRETAS	3.1.90.00.00	50.000,00			
3	3	OUTRAS DESPESAS CORRENTES			64.000,00		
		APLICAÇÕES DIRETAS	3.3.90.00.00	10.000,00			
		APLICAÇÕES DIRETAS	3.3.90.00.00	54.000,00			
ESTRUTURAÇÃO, ADEQUAÇÃO E AMPLIAÇÃO DA REDE DE VIGILÂNCIA EM SAÚDE							
4	4	DESPESAS DE CAPIT					10.000,00
	4	INVESTIMENTOS			10.000,00		
		APLICAÇÕES DIRETAS	4.4.90.00.00	10.000,00			
MANUTENÇÃO DAS AÇÕES DE PROMOÇÃO E PREVENÇÃO EM VIGILÂNCIA EPIDEMIOLÓGICA							
3	1	DESPESAS CORREN					1.009.000,00
	1	PESSOAL E ENCARGOS SOCIAIS			994.000,00		
		APLICAÇÕES DIRETAS	3.1.90.00.00	500.000,00			
		APLICAÇÕES DIRETAS	3.1.90.00.00	494.000,00			
3	3	OUTRAS DESPESAS CORRENTES			15.000,00		
		APLICAÇÕES DIRETAS	3.3.90.00.00	5.000,00			
		APLICAÇÕES DIRETAS	3.3.90.00.00	10.000,00			
MANUTENÇÃO DAS AÇÕES DE ALIMENTAÇÃO E NUTRIÇÃO							
3	3	DESPESAS CORREN					50.000,00
	3	OUTRAS DESPESAS CORRENTES			50.000,00		
		APLICAÇÕES DIRETAS	3.3.90.00.00	50.000,00			
TOTAL							35.600.000,00



Prefeitura Municipal de Tamandaré

AV. JOSÉ BEZERRA SOBRINHO - CNPJ:01596018/0001-60

Orçamento Programa - Exercício de 2025

QDD - Orçamento Criança e Adolescente (OCA)

Página 1 de 3

Entidade: 3 FUNDO MUNICIPAL DE ASSISTÊNCIA SOCIAL

Função 08 Assistência Social

Subfunção 243 Assistência à Criança e ao Adolescente

Área de atuação 3.4 Assistência Social

Subárea de atuação 3.4.1 Assistência à Criança e ao Adolescente

Dotação				Tipo OCA	Índice de Proporcionalidade (A)	Dotação	
Ficha	Cód. Local	Func. Programática	Descrição Funcional			Valor Orçado (B)	Valor Ponderado (C = BxA)
Fonte de Rec.	Cód. Aplicação	Fonte STN	Categ. Econômica				
105	030301	08.243.0803.2050.0000	MANUTENÇÃO DAS AÇÕES E PROJETOS DE POLÍTICAS PÚBLICAS PARA A JUVENTUDE	EXC	1	5.000,00	5.000,00
1 05000	150100001	0001 001	1.501 3.3.90.00.00				
106	030301	08.243.0803.2135.0000	MANUTENÇÃO DAS AÇÕES VINCULADAS AOS EVENTOS SOCIAIS ASSISTENCIAIS 1	EXC	1	5.000,00	5.000,00
1 05000	150100001	0001 001	1.501 3.3.90.00.00				
114	030302	08.243.0808.2051.0000	BLOCO DE PROTEÇÃO SOCIAL BÁSICA	EXC	1	20.000,00	20.000,00
1 00219	166000001	0001 019	1.660 3.1.90.00.00				
115	030302	08.243.0808.2051.0000	BLOCO DE PROTEÇÃO SOCIAL BÁSICA	EXC	1	200.000,00	200.000,00
1 05000	150100001	0001 001	1.501 3.1.90.00.00				
116	030302	08.243.0808.2051.0000	BLOCO DE PROTEÇÃO SOCIAL BÁSICA	EXC	1	60.000,00	60.000,00
1 00219	166000001	0001 019	1.660 3.3.90.00.00				
117	030302	08.243.0808.2051.0000	BLOCO DE PROTEÇÃO SOCIAL BÁSICA	EXC	1	210.000,00	210.000,00
1 05000	150100001	0001 001	1.501 3.3.90.00.00				
Total da Subárea						500.000,00	500.000,00

Entidade: 7 FUNDO MUNICIPAL DA CRIANÇA E DO ADOLESCENTE

Função 08 Assistência Social

Subfunção 243 Assistência à Criança e ao Adolescente



Prefeitura Municipal de Tamandaré

AV. JOSÉ BEZERRA SOBRINHO - CNPJ:01596018/0001-60

Orçamento Programa - Exercício de 2025

QDD - Orçamento Criança e Adolescente (OCA)

Página 2 de 3

Entidade: 7 FUNDO MUNICIPAL DA CRIANÇA E DO ADOLESCENTE

Função 08 Assistência Social

Subfunção 243 Assistência à Criança e ao Adolescente

Área de atuação 3.4 Assistência Social

Subárea de atuação 3.4.1 Assistência à Criança e ao Adolescente

Dotação				Tipo OCA	Índice de Proporcionalidade (A)	Dotação	
Ficha	Cód. Local	Func. Programática	Descrição Funcional			Valor Orçado (B)	Valor Ponderado (C = BxA)
Fonte de Rec.	Cód. Aplicação	Fonte STN	Categ. Econômica				
281	030700	08.243.0807.2057.0000	APOIO TÉCNICO E ADMINISTRATIVO AO FUNDO MUNICIPAL DE PROMOÇÃO E DEFESA DA CRIANÇA E DO ADOLESCENTE	10.000,00	10.000,00		
1 05000 150100001 001		1.501	3.1.90.00.00				
282	030700	08.243.0807.2057.0000	APOIO TÉCNICO E ADMINISTRATIVO AO FUNDO MUNICIPAL DE PROMOÇÃO E DEFESA DA CRIANÇA E DO ADOLESCENTE	10.000,00	10.000,00		
1 05000 150100001 001		1.501	3.3.90.00.00				
283	030700	08.243.0807.2058.0000	DESENVOLVIMENTO A POLÍTICA DE PROMOÇÃO DE DEFESA DOS DIREITOS DA CRIANÇA E DO ADOLESCENTE	10.000,00	10.000,00		
1 05000 150100001 001		1.501	3.3.90.00.00				
Total da Subárea						25.000,00	25.000,00



Prefeitura Municipal de Tamandaré

AV. JOSÉ BEZERRA SOBRINHO - CNPJ:01596018/0001-60

Orçamento Programa - Exercício de 2025

QDD - Orçamento Criança e Adolescente (OCA)

Total Geral	525.000,00	525.000,00
--------------------	-------------------	-------------------

**Prefeitura Municipal de Tamandaré**

AV. JOSÉ BEZERRA SOBRINHO - CNPJ:01596018/0001-60

Orçamento Programa - Exercício de 2025

Página 1

COMPATIBILIDADE DO ORÇAMENTO COM AS METAS FISCAIS DA LDO

Art.5º Inciso I, LRF

ESPECIFICAÇÃO	LDO	ORÇAMENTO	Variação (%)
	Valor Corrente (a)	Valor Corrente (b)	
Receita Total(EXCETO FONTES RPPS)	146.374.000,00	146.374.000,00	0,00
Receitas Primárias(EXCETO FONTES RPPS)(I)	145.724.000,00	145.730.000,00	0,00
Receitas Primárias Correntes	144.180.000,00	144.086.000,00	-0,07
Impostos, Taxas e Contribuições de Melhoria	40.946.000,00	40.946.000,00	0,00
Transferências Correntes	98.370.000,00	98.275.000,00	-0,10
Demais Receitas Primárias Correntes	156.000,00	4.865.000,00	3.018,59
Receitas Primárias de Capital	1.544.000,00	1.644.000,00	6,48
Despesa Total(EXCETO FONTES RPPS)	146.373.000,00	146.374.000,00	0,00
Despesas Primárias(EXCETO FONTES RPPS)(II)	140.963.000,00	141.411.000,00	0,32
Despesas Primárias Correntes	137.817.000,00	134.168.450,00	-2,65
Pessoal e Encargos Sociais	70.967.000,00	81.975.414,00	15,51
Outras Despesas Correntes	66.850.000,00	52.193.036,00	-21,93
Despesas Primárias de Capital	3.147.000,00	5.794.550,00	84,13
Pagamento de Restos a Pagar de Despesas Primárias	0,00	0,00	0,00
Receita Total(COM FONTES RPPS)	0,00	0,00	0,00
Receitas Primárias(COM FONTES RPPS)(III)	0,00	0,00	0,00
Despesa Total(COM FONTES RPPS)	0,00	0,00	0,00
Despesas Primárias(COM FONTES RPPS)(IV)	0,00	0,00	0,00
Resultado Primário(SEM RPPS) - Acima da Linha(V)=(I-II)	4.761.000,00	4.319.000,00	-0,31
Resultado Primário(COM RPPS) - Acima da Linha(VI)=(V)+(III-IV)	4.761.000,00	4.319.000,00	-0,31
Juros, Encargos e Variações Monetárias Ativos(Exceto RPPS)	650.000,00	650.000,00	0,00
Juros, Encargos e Variações Monetárias Passivos(Exceto RPPS)	447.000,00	447.000,00	0,00
Dívida Pública Consolidada(DC)	53.298.000,00	53.298.000,00	0,00
Dívida Consolidada Líquida(DCL)	53.298.000,00	53.298.000,00	0,00
Resultado Nominal(SEM RPPS) - Abaixo da linha	4.964.000,00	4.964.000,00	0,00

Cenário macroeconômico considerado:

VARIÁVEL	2025
IPCA (% anual)	3,1

Ajustes e Compatibilidade

- Restos a Pagar: Incluímos a linha de pagamento de restos a pagar de despesas primárias para assegurar que esses valores sejam considerados na análise de compatibilidade entre a LOA e a LDO.
- Resultado Primário: O cálculo do Resultado Primário RPPS, foi ajustado para incluir as receitas e despesas primárias conforme detalhado na LDO, garantindo alinhamento total com a LOA.
- Dívida e Resultado Nominal: As projeções da dívida consolidada líquida (DCL) e os juros passivos e ativos foram alinhadas conforme as diretrizes da LDO e refletidas na LOA, assegurando que o resultado nominal seja compatível entre ambos os documentos.