



PROJETO DE LEI Nº 010 /2023

EMENTA: Redefine o Projeto Paisagístico Denominado “Quadra Bonita”, para as vias secundárias, no Município de Tamandaré e dá outras providências.

O PREFEITO DO MUNICÍPIO DE TAMANDARÉ, Estado de Pernambuco, no uso de suas atribuições que lhe são conferidas por Lei, em conformidade com o Art. 35 da Lei Orgânica do Município submete à apreciação da Câmara Municipal de Vereadores o seguinte Projeto de Lei:

Art. 1º - Esta Lei redefine o Projeto Paisagístico Quadra Bonita, para as vias secundárias de acesso as praias e ao mar, inseridas na zona urbana de loteamentos aprovados.

Art. 2º - Ficam definidos para implantação do Projeto os seguintes critérios:

I — O acesso de pedestres as praias e ao mar em qualquer direção e sentido deverá ser irrestrito, e de no mínimo de 4m de largura conforme critérios estabelecidos no Decreto Federal 5.300, de 2004 e a Lei Estadual 14.258, de 2010;

II — Implantação de equipamentos públicos, tais como lixeiras, bancos e iluminação conforme cartilha de fotopoluição do TAMAR;

III — Pavimentação e Agenciamento das vias em questão, contendo minimamente 20% de solo permeável.

Art.3º - Fica autorizado a instalação de quiosque padronizado devidamente licenciado pela Prefeitura Municipal de Tamandaré em cada via que dá acesso ao mar.

Parágrafo Único — Fica estabelecido que o quiosque deverá seguir a padronização do projeto modelo e memorial descritivo arquitetônico, que são parte integrantes desta Lei, e que ficarão a disposição na Secretaria de Infra Estrutura na Prefeitura Municipal de Tamandaré, com apresentação da seguinte relação de exigências:

I – CNPJ e Contrato Social e CPF, ou CPF no para Pessoa Física;

II – Anuência Previa da Secretaria de Meio Ambiente;

III – 03 (três) cópias do Projeto Arquitetônico dentro dos padrões estabelecidos no Caput deste parágrafo;



IV – Levantamento topográfico e ortomosaico da Via com indicação da:

- a) Linha de Preamar Media conforme decreto-lei nº 9.760, de 5 de setembro de 1946;
- b) Faixa de Segurança lei nº 9.636, de 15 de maio de 1998;
- c) Linha de Proteção de Costa Lei Estadual 14.258, de 2010;
- d) Faixa "non edificandi", conforme Lei Municipal 188/2002.

V – Viabilidade de esgotamento emitida pela concessionária ou Projeto hidrossanitário de acordo com a norma 001/2004 da CPRH com ART/RRT;

VI – Declaração de abastecimento de água pela concessionária ou Licença do poço de abastecimento de água, expedida pela CPRH ou protocolo de solicitação da licença de operação do poço;

VII – Licença Ambiental válida e emitida por órgão Ambiental competente;

VIII – Cronograma de execução da obra.

Art.5º - Fica terminantemente proibido a instalação de qualquer quiosque, que não esteja em conformidade com esta lei, inclusive a respectiva Cessão de Uso e Termo de Compromisso, os quais deverão ser assinados na Secretaria de Infra Estrutura, após análise da Procuradoria Geral do Município.

Art.6º - Fica, estabelecido, que todo o Projeto de implantação da Quadra Bonita, deverá ser analisado e aprovado sempre pela Secretaria de Infra Estrutura do Município de Tamandaré/PE.

Art. 7º - Para efeitos desta lei, não será considerada nenhuma intervenção dentro da faixa de segurança nos termos § 3º, Art. 1º da Lei nº 13.240, de 30 de dezembro de 2015.

Parágrafo único – O perímetro de intervenção da referida lei, é restrito aos logradouros públicos transferidos ao município pela união, nos termos do Art. 15º 13.240/2015.

Art. 8º - Esta lei entra em vigor na data de sua publicação.

Art. 9º - Revogam-se as disposições em contrário, em especial a Lei 131/1999.

Tamandaré, 27 de abril de 2023.

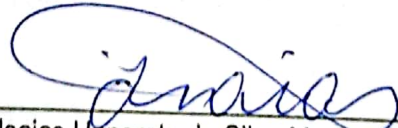
Isaias Honorato da Silva Marques
Prefeito



MEMORIAL DESCRITIVO PROJETO PAISAGISTICO QUADRA BONITA

APRESENTAÇÃO

O PROJETO

ACABAMENTOS QUIOSQUES

ÁREAS CONDOMINIAIS

ESTACIONAMENTOS EQUIPAMENTOS

ELEMENTOS CONSTRUTIVOS

OBSERVAÇÕES GERAIS



APRESENTAÇÃO

Este documento tem a finalidade de descrever o projeto e os acabamentos a serem utilizados na construção do projeto de paisagismo denominado "Quadra Bonita", seguindo os parâmetros estabelecidos nas leis municipais, que definem critérios específicos para construção na cidade, bem como as exigências a nível federal e estadual.

PROJETO

O projeto arquitetônico e urbanístico é de autoria de Prefeitura Municipal de Tamandaré.

LOCALIZAÇÃO

Vias secundárias de acesso as praias e ao mar, inseridas na zona urbana de loteamentos aprovados, na cidade de Tamandaré, estado de Pernambuco.

DESCRIÇÃO DO PROJETO

MODELO 01; Constitui-se de 01 (um) quiosque, com 02 (dois) banheiros acessíveis. A área total é de 31,19m².

MODELO 02; Constitui-se de 01(um) quiosque com banheiro acessível. A área total é de 26,78m².

O projeto de cada quiosque prevê os seguintes ambientes: bar/caixa, cozinha, depósito, área de serviço, banheiro masculino e feminino.

ACABAMENTOS

Os acabamentos constantes neste memorial consistem em materiais especificados pela Prefeitura Municipal de Tamandaré e visa atender às necessidades dos usuários e condições técnicas de instalação e construção.

QUIOSQUE

BAR/CAIXA

PISO: Porcelanato 0,52x0,52 antiderrapante na cor branca

PAREDE: Revestimento cerâmico branco acetinado

TETO: Pintura branca PVA sobre concreto



COZINHA

PISO: Porcelanato 0,52x0,52 antiderrapante na cor branca

PAREDES: Revestimento cerâmico branco acetinado

TETO: Pintura branca PVA sobre concreto

MARMORARIA: balcão em granito verde Ubatuba com cuba inox

METAIS: torneira de parede para balcão

AREA DE SERVIÇO

PISO: Porcelanato 0,52x0,52 antiderrapante na cor branca

PAREDE: Revestimento cerâmico branco acetinado

TETO: pintura branca PVA sobre concreto

MARMORARIA: balcão em granito verde Ubatuba com cuba inox

METAIS: torneira de parede para balcão

DEPOSITO

PISO: Porcelanato 0,52x0,52 antiderrapante na cor branca

PAREDE: Revestimento cerâmico branco acetinado

TETO: pintura branca PVA sobre concreto

BANHEIRO

PISO: Porcelanato 0,52x0,52 antiderrapante na cor branca

PAREDE: Revestimento cerâmico branco acetinado

TETO: pintura branca PVA sobre concreto

LOUÇAS: Lavatório em louça e bacia com caixa

METAIS: torneira para lavatório de mesa

LAJE

PISO: concreto desempenado.

COBERTA

Coberta em telha cerâmica.

FACHADAS

A fachada terá acabamento em textura acrílica premium exteriores e interiores inquine – 014 palha.

CALÇADA EXTERNA

A calçada ao entorno do quiosque e banheiro será em porcelanato 0,60x0,60 antiderrapante.

ESTACIONAMENTOS

CIRCULAÇÃO DE VEÍCULOS

PISO: Intertravado retangular na cor natural.

ESTACIONAMENTO

PISO: Intertravado retangular na cor natural.

EQUIPAMENTOS

ESQUADRIAS:

As esquadrias externas em madeira/veneziana com abertura em giro. As janelas em madeira/veneziana com abertura de correr.

INSTALAÇÕES DE GÁS:

Será utilizado o gás de cozinha de 13kg, sua instalação deve seguir a NBR 15526.

PAISAGISMO:

Será utilizado as espécies que estão especificados no projeto paisagístico (guajiru e arencá).

INSTALAÇÕES HIDROSSANITÁRIAS

As canalizações de água fria serão executadas em PPR, PVC CL15 ou similar.



INSTALAÇÕES ELÉTRICAS

Os acabamentos elétricos serão Pial Plus, Iriel ou similar. Os disjuntores serão do tipo DIN da marca Soprano, Pial Plus ou similar.

INFRAESTRUTURA

Deverão ser executadas, através da contratação de empresa especializada, ou por meio de execução.

ALVENARIAS

As alvenarias serão em tijolos cerâmicos assentados e revestidos com argamassa pré-fabricada.

27 abril de 2023

Tamandaré– Pernambuco



ALEXANDRE HENRIQUE LINS

Responsável Técnico:

Arquiteto e Urbanista, CAU: A165760-7

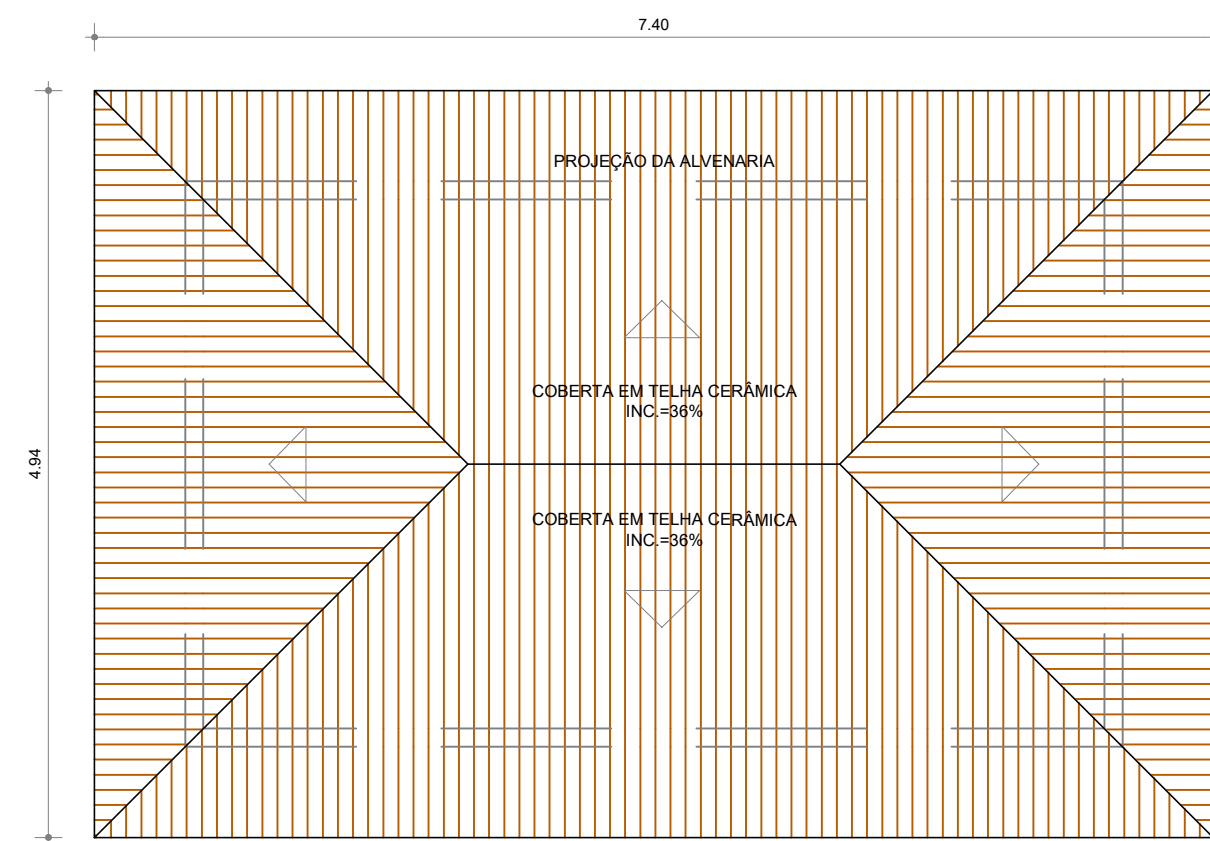

01 PLANTA DE COBERTA
esc.: 1/50

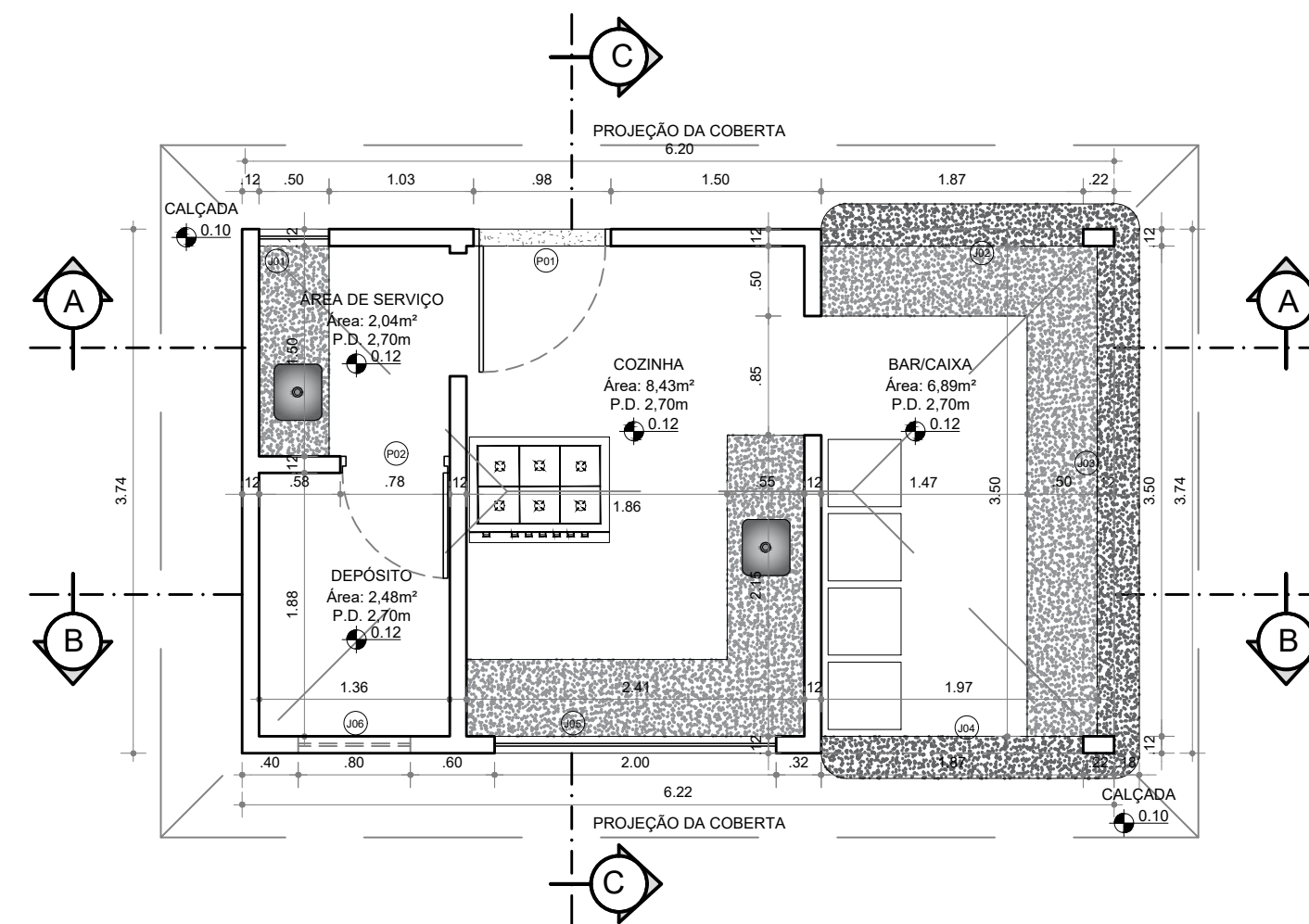

02 PLANTA BAIXA
esc.: 1/50

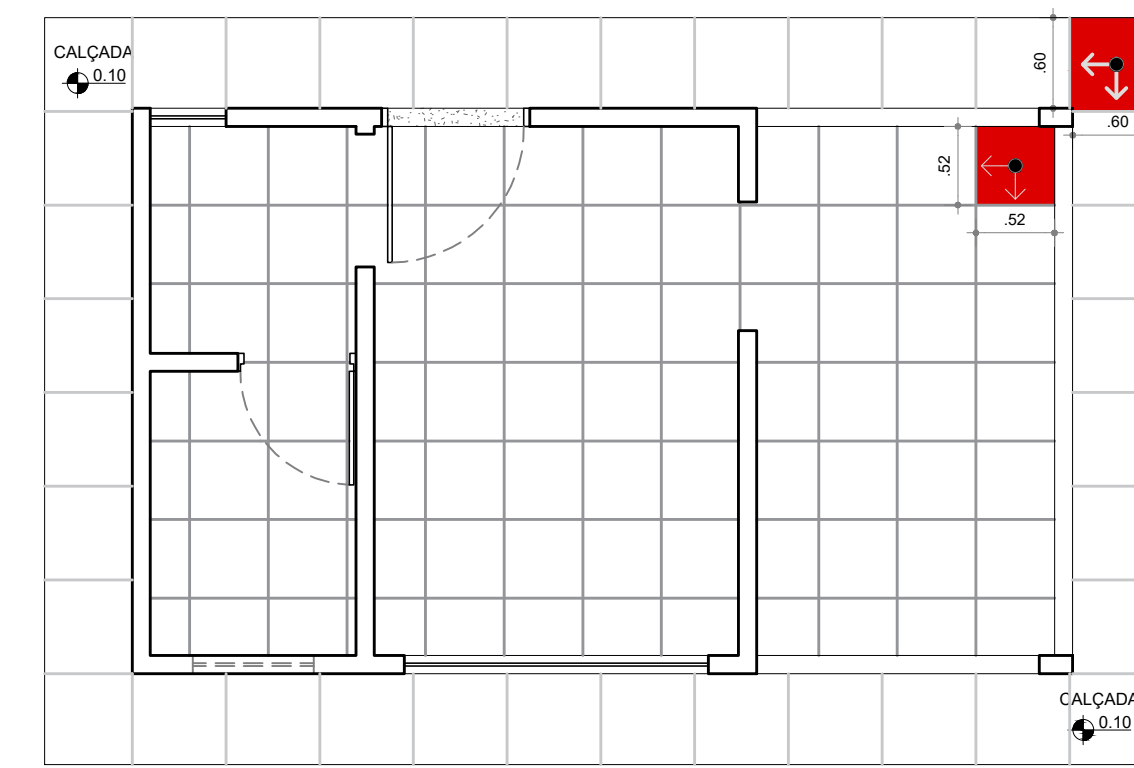

03 PLANTA DE PAGINAÇÃO
esc.: 1/50

PORTAS	USO	TAMANHO	MATERIAL	TIPO	AMBIENTE	QUANTIDADE
P01	0,8x2,14	0,8x2,14	MADERA VEZEDANA	GRUPO	ENTRADA QUIOSQUE	01
P02	0,7x2,14	0,7x2,14	ALUMINÍUM VEZEDANA	GRUPO	DEPOSITO	01
P03	1,0x2,14	0,8x2,14	MADERA VEZEDANA	GRUPO	BANHEIROS	02

JANELA	USO	TAMANHO	MATERIAL	TIPO	AMBIENTE	QUANTIDADE
J01	0,5x0,60	0,4x0,54	MADERA VEZEDANA	GALHOTA	SERVICO COZINHA	01
J02	1,87x1,35	1,81x1,14	MADERA VEZEDANA	CORRER	BAR	01
J03	3,0x1,35	2,4x1,14	MADERA VEZEDANA	CORRER	BAR	01
J04	1,87x1,35	1,81x1,14	MADERA VEZEDANA	CORRER	BAR	01
J05	2,0x0,80	1,94x0,54	MADERA VEZEDANA	CORRER	COZINHA	01
J06	0,8x0,50	0,74x0,44	MADERA VEZEDANA	BRUSQUANTE	DEPOSITO	01
J07	2,0x0,80	1,94x0,54	MADERA VEZEDANA	BRUSQUANTE	BANHEIROS	02

LEGENDA - PAGINAÇÃO

	PORCELANATO 52 X 52CM ANTIDERRAPANTE NA COR BRANCA (INTERNO)	20,15m²
	PISO CERÂMICO ANTIDERRAPANTE 0,52x0,62CM - CIMENTÍCIO (EXTERNO)	13,29m²
	INÍCIO DA PAGINAÇÃO	

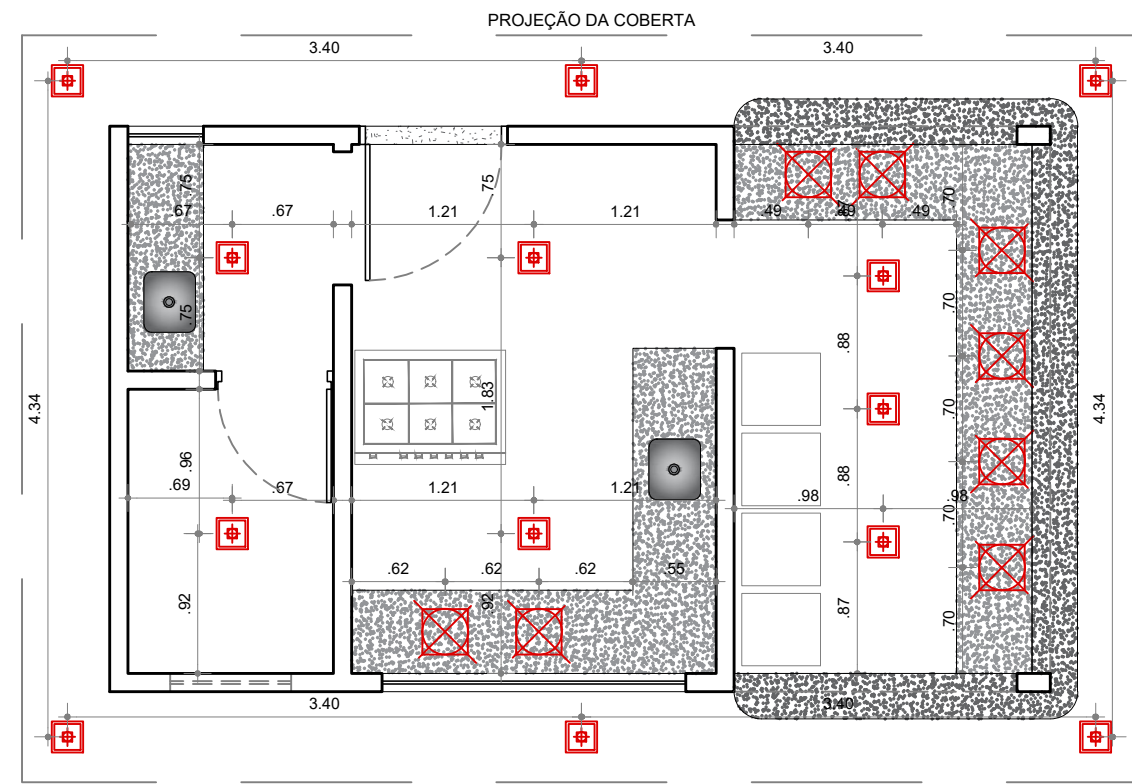

04 PLANTA DE ILUMINAÇÃO
esc.: 1/50

LEGENDA - ILUMINAÇÃO

	FOCO DE SOBREPOR PARA LÂMPADA DICROICA DE LED 2700K
	LUMINÁRIA PAINEL DE SOBREPOR QUADRADA LED 300X100X2CM

Obs: 01: TODAS AS MEDIDAS SÃO DE EIXO.

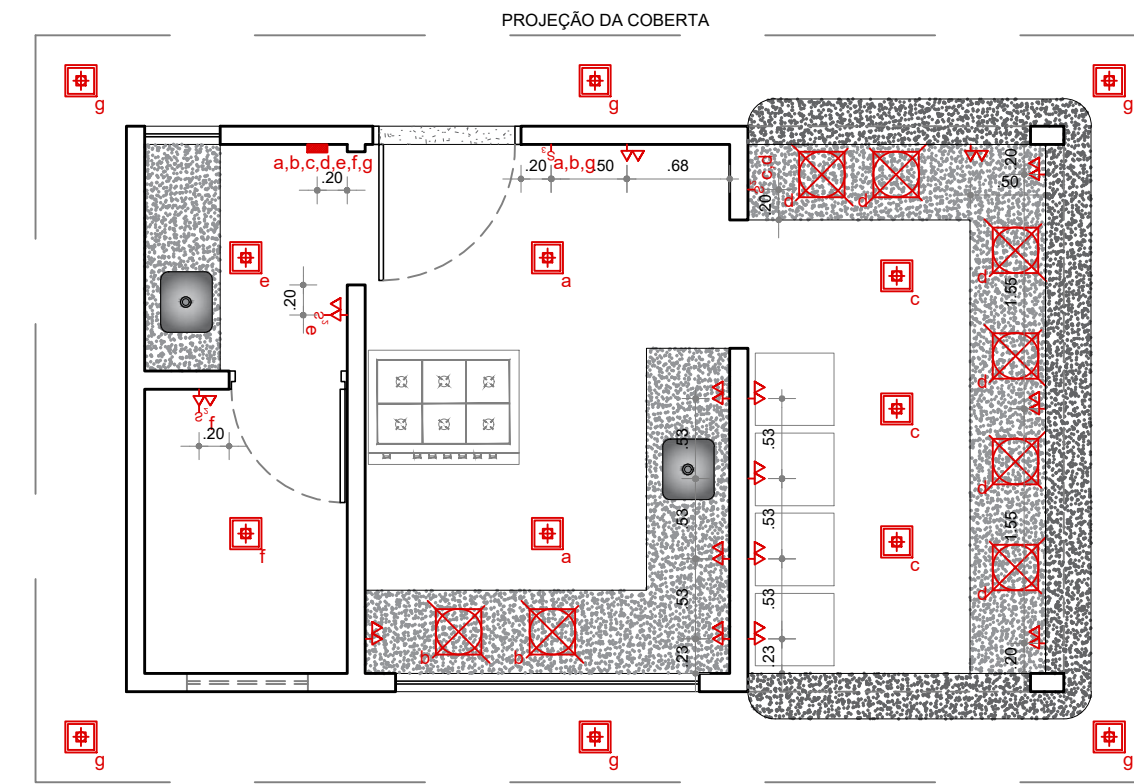

05 PLANTA DE PONTOS ELÉTRICOS
esc.: 1/50

LEGENDA - PONTOS ELÉTRICOS

	TOMADA DUPLA (0,30m DO PISO OU INDICADA EM PLANTA BAIXA)
	TOMADA DUPLA (0m+1,20m DO PISO OU INDICADA EM PLANTA BAIXA)
	PONTO DE ANTENA DE TV (0m+1,80m DO PISO OU INDICADA EM PLANTA)
	INTERRUPTOR DE UMA SEÇÃO (0m+1,20m DO PISO)
	INTERRUPTOR DE DUAS SEÇÕES (0m+1,20m DO PISO)
	INTERRUPTOR DE TRÊS SEÇÕES (0m+1,20m DO PISO)
	CAIXA DE DISJUNTORES

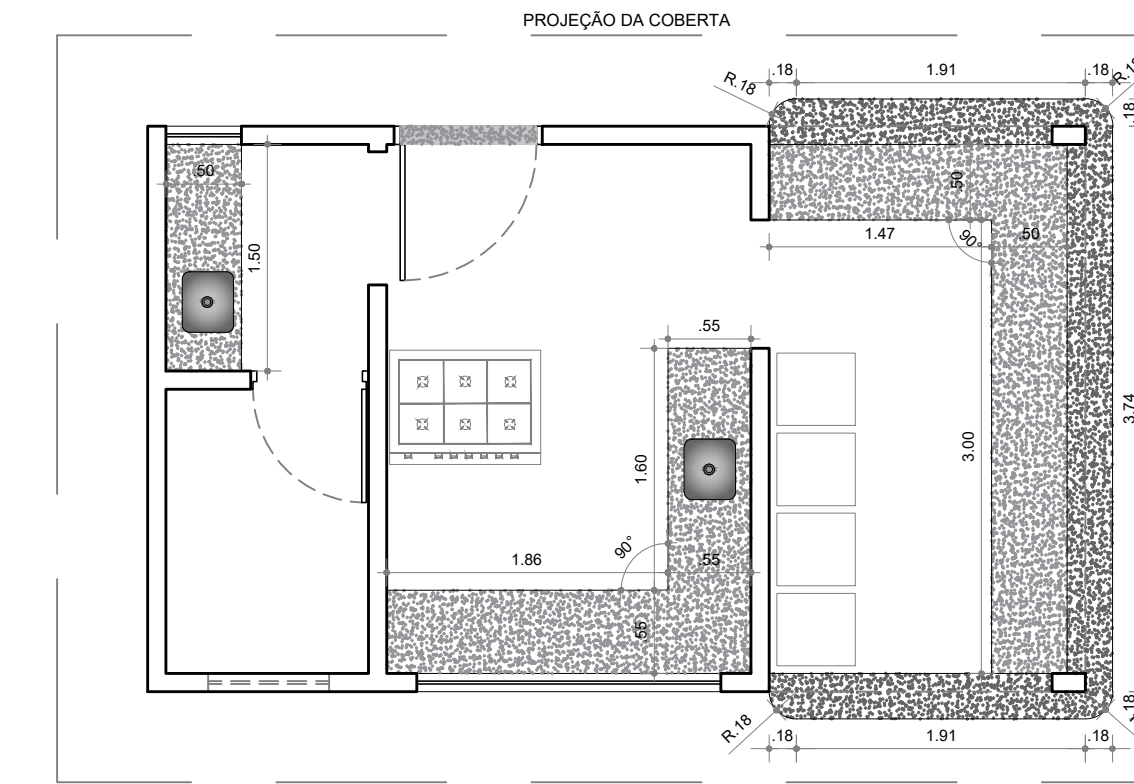

06 PLANTA MARMORARIA
esc.: 1/50

LEGENDA - MARMORARIA

	GRANITO VERDE UBATUBA
	MÁRMORE BRANCO NACIONAL (soleira)

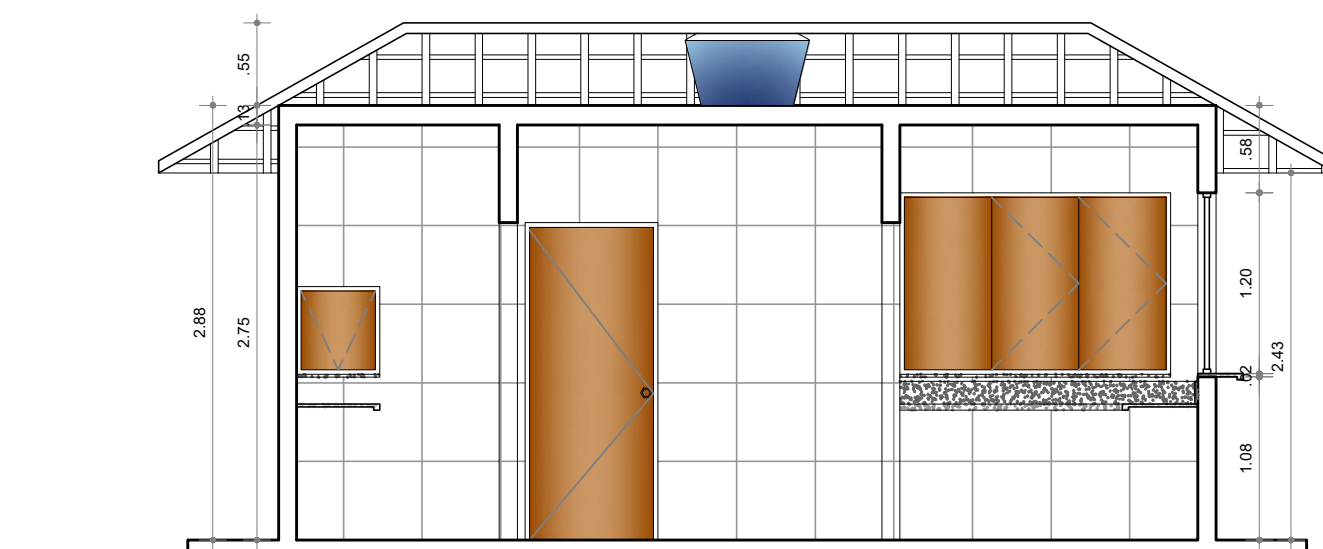

07 CORTE A'A
esc.: 1/50

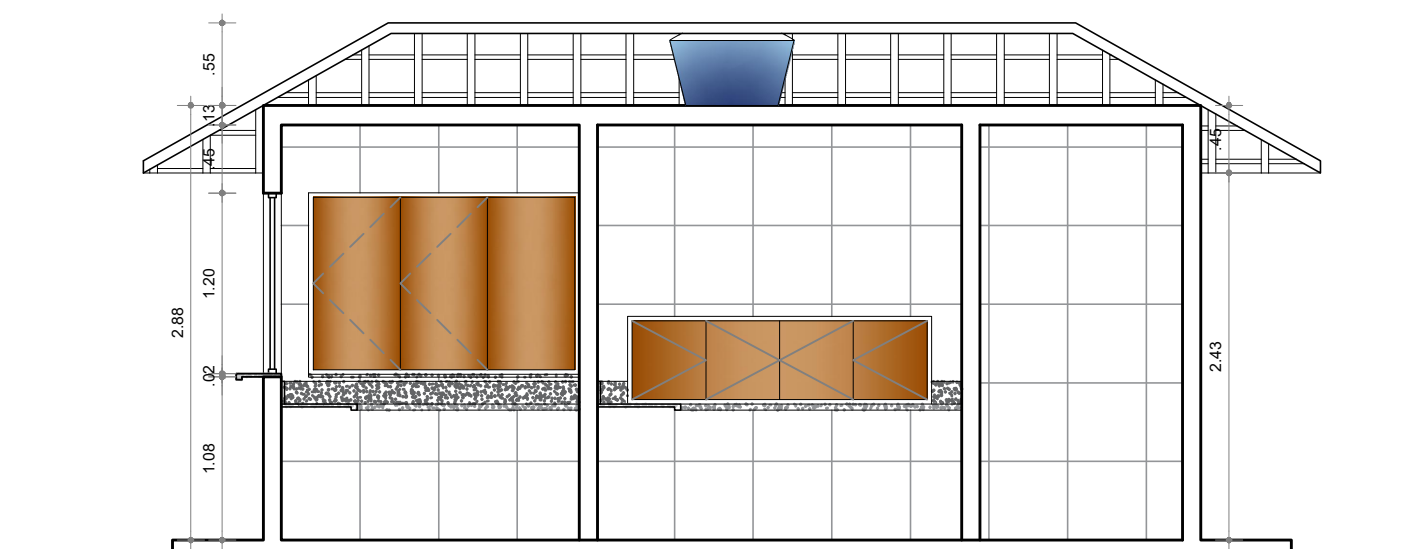

08 CORTE B'B
esc.: 1/50

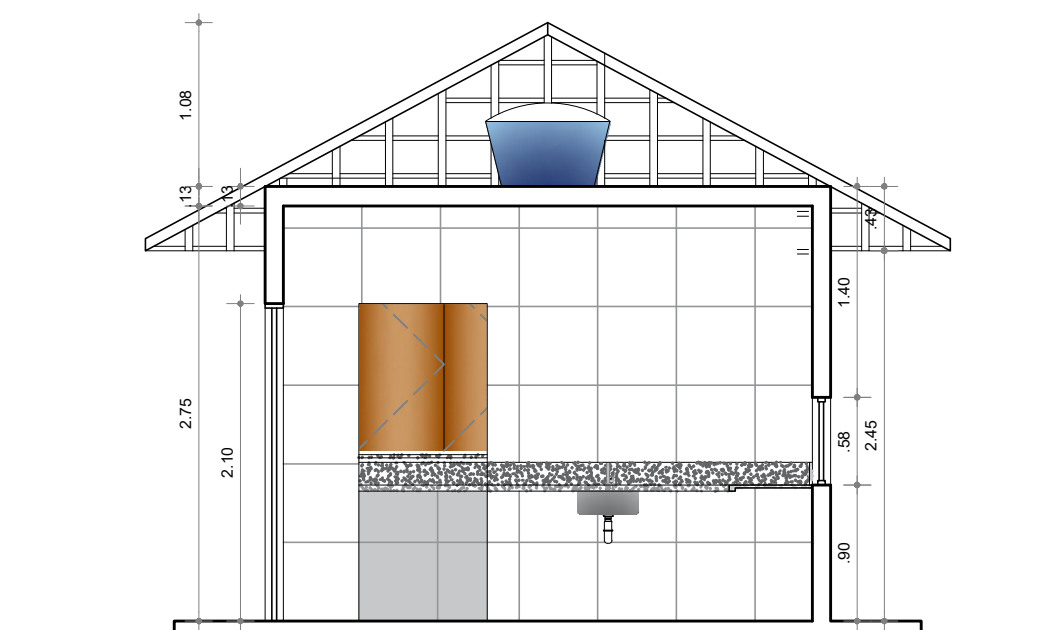

09 CORTE C'C
esc.: 1/50

LEGENDA - REVESTIMENTO

	REVESTIMENTO CERÂMICO BRANCO ACETINADO
--	----------------------------------------

PROJETO ARQUITETÔNICO DO QUIOSQUE MODELO PADRÃO TIPO 01, PARA IMPLANTAÇÃO DO PROJETO QUADRA BONITA. PREFEITURA MUNICIPAL DE TAMANDARÉ - PE

Proprietário: Prefeitura municipal de Tamandaré CNPJ: 01.596.018/0001-60 Nº 01
Data: Abril/2023 Escala: 1/50 03
Assunto: Projeto Executivo do Quiosque CAU: A 165468-3
Assunto Colaborador: Alana Mayza dos Santos

Observações:
CONFERIR COTAS NA OBRA.

Proprietário:
PREFEITURA DE TAMANDARÉ
CNPJ: 01.596.018/0001-60

Responsável Técnico:
ALEXANDRE HENRIQUE LINS
Arquiteto e Urbanista, CAU: A165760-7

Quadro de áreas

ÁREA CONSTRUÍDA DO QUIOSQUE	23,26m²
ÁREA CONSTRUÍDA DO BANHEIRO	8,68m²
ÁREA DA COBERTA DO QUIOSQUE	36,55m²
ÁREA DA COBERTA DOS BANHEIROS	15,13m²
ÁREA TOTAL DA COBERTA	51,68m²

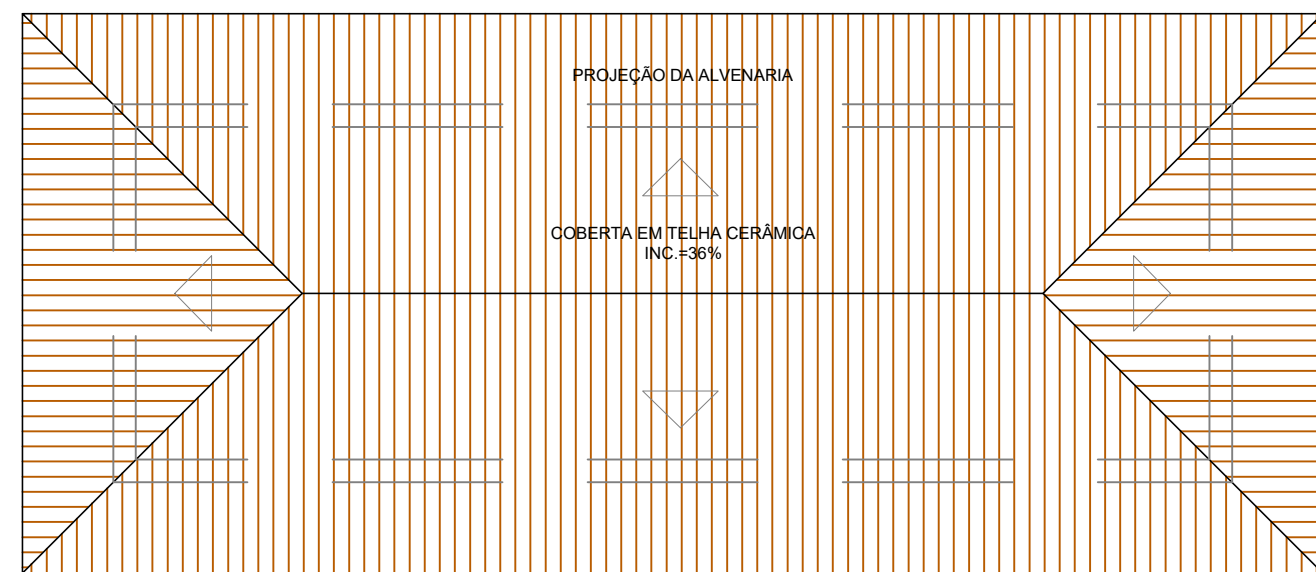

01 PLANTA DE COBERTA
esc.: 1/50

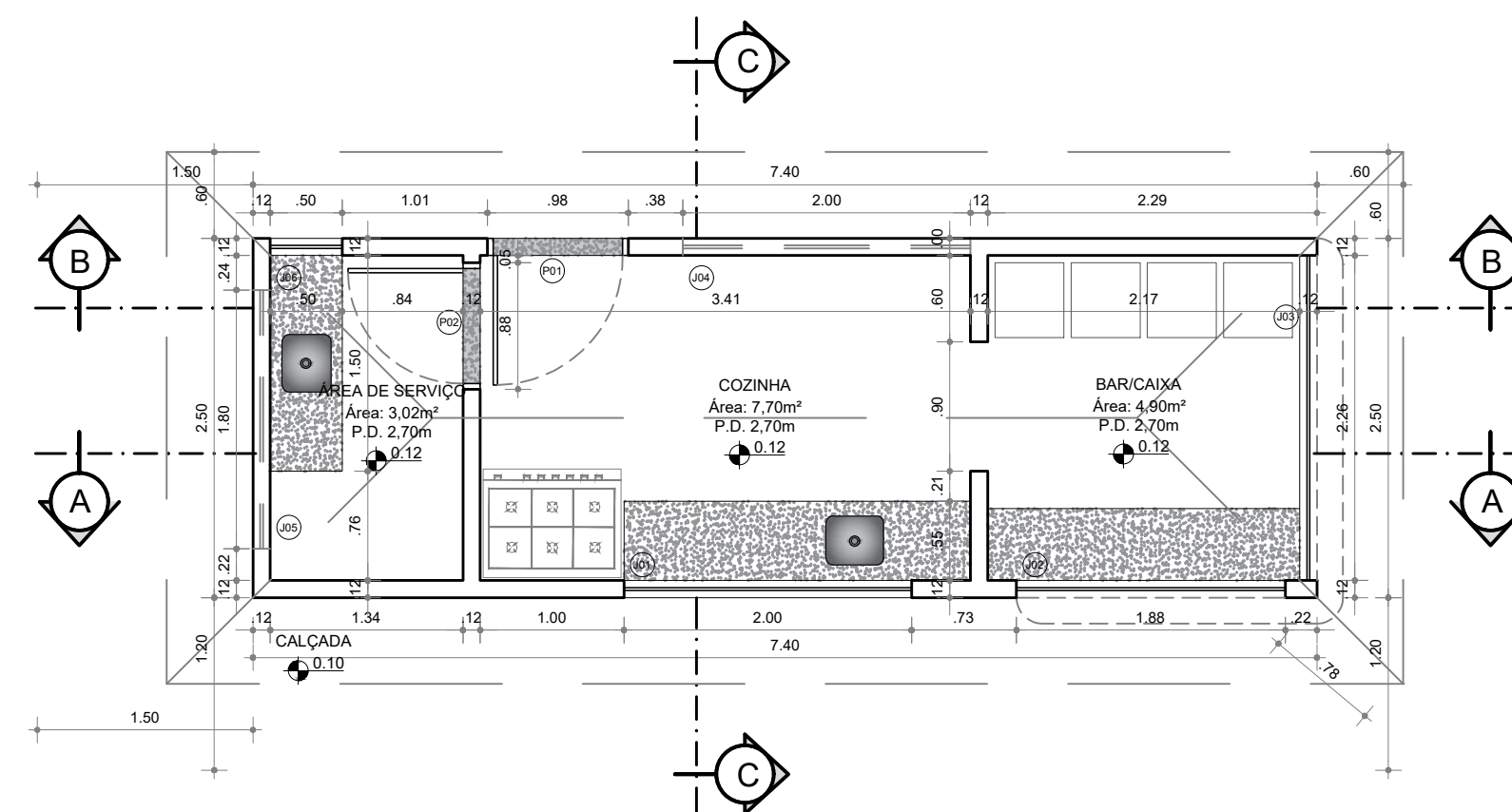

02 PLANTA BAIXA
esc.: 1/50

QUADRO DE ESQUADRIAS

PORTAS	LAJO	TAMANHO	MATERIAL	TIPO	AMBIENTE	QUANTIDADE
P01	0,98x2,14	0,90x2,15	MADERA	GRUPO	ENTRADA DE PORTÃO	01
P02	0,80x2,14	0,80x2,10	MADERA VENEZIANA	GRUPO	DEPOSITO	01
P03	1,00x2,14	0,90x2,10	MADERA	GRUPO	BANHEIROS	02

QUADRO DE ESQUADRIAS

JANELA	LAJO	TAMANHO	MATERIAL	TIPO	AMBIENTE	QUANTIDADE
J01	2,00x0,80	1,94x0,84	MADERA VENEZIANA	CORRER	COZINHA	01
J02	1,88x1,20	1,88x1,14	MADERA VENEZIANA	CORRER	BAR	01
J03	2,00x1,20	1,94x1,14	MADERA VENEZIANA	CORRER	BAR	01
J04	2,00x0,80	1,94x0,84	MADERA VENEZIANA	BASULANTE	COZINHA	01
J05	1,80x0,80	1,74x0,84	MADERA VENEZIANA	BASULANTE	SERVICO	01
J06	0,50x0,80	0,44x0,84	MADERA VENEZIANA	QUALHOTINA	SERVICO COZINHA	01
J07	2,00x0,80	1,94x0,84	MADERA VENEZIANA	CORRER	BANHEIROS	02

LEGENDA - PAGINAÇÃO

□	PORCELANATO 52 X 52CM	15,74m²
□	ANTIDERRAPANTE NA COR BRANCA	
□	PISO CERÂMICO ANTIDERRAPANTE 0,60x0,60CM - CIMENTICIO	22,35m²
■	INICIO DA PAGINAÇÃO	

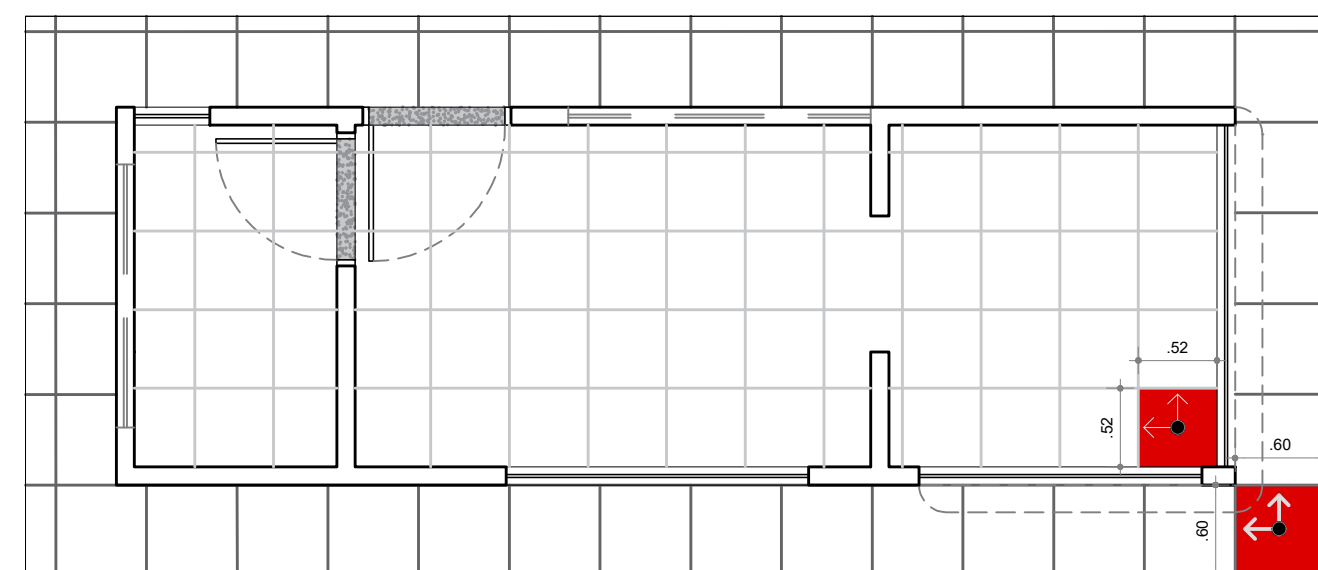

03 PLANTA DE PAGINAÇÃO
esc.: 1/50

LEGENDA - ILUMINAÇÃO

☒	FOCO DE SOBREPOR NO FORRO PARA LÂMPADA DICROICA DE LED 2700K
☒	LUMINÁRIA PAINEL DE SOBREPOR QUADRADA LED 3000X2000CM

Obs: 01: TODAS AS MEDIDAS SÃO DE Eixo.

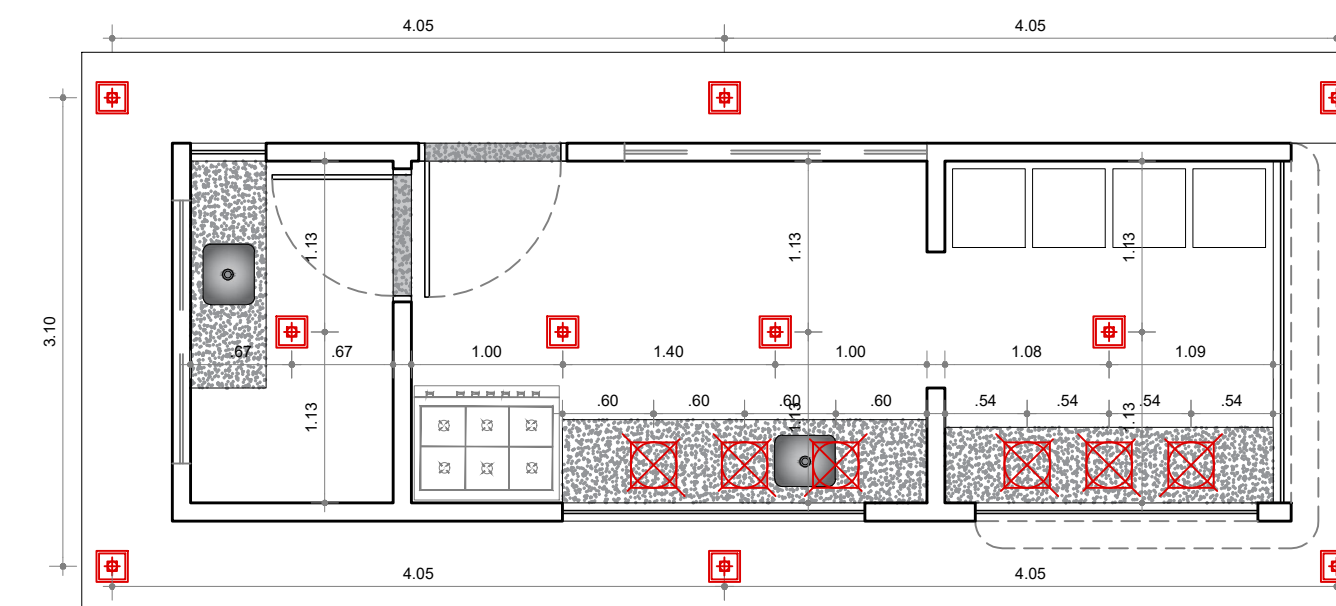

04 PLANTA DE ILUMINAÇÃO
esc.: 1/50

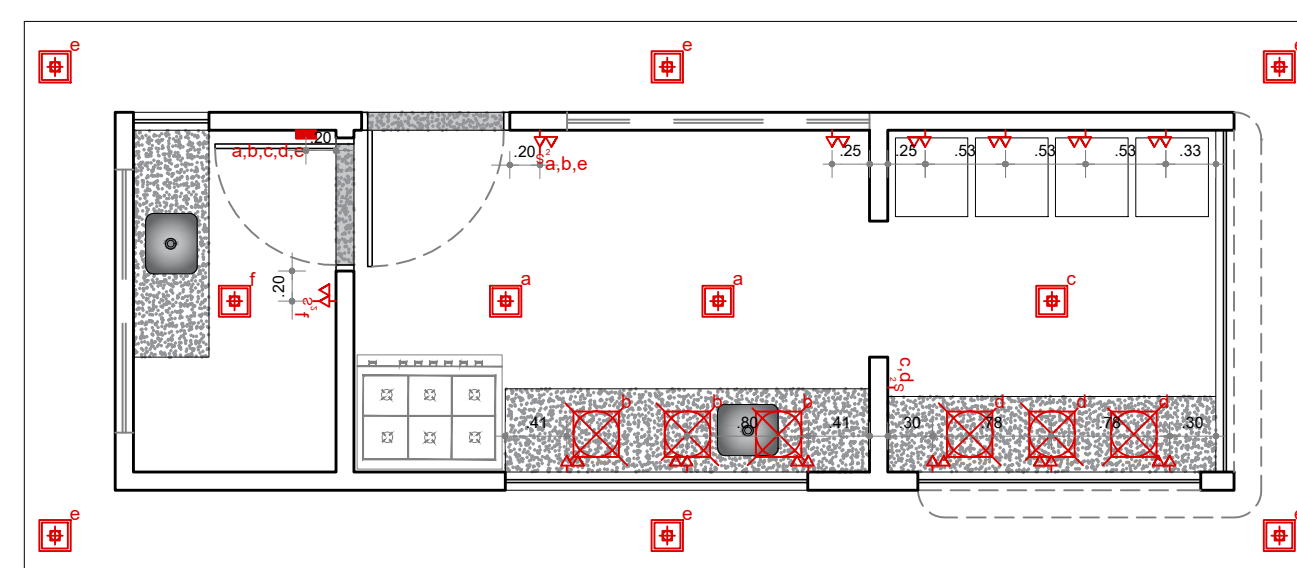

LEGENDA - PONTOS ELÉTRICOS

Ⓞ	TOMADA DUPLA (0,30m DO PISO OU INDICADA EM PLANTA BAIXA)
Ⓜ	TOMADA DUPLA (1,20m DO PISO OU INDICADA EM PLANTA BAIXA)
Ⓢ	PONTO DE ANTENA DE TV (1,10m DO PISO OU INDICADA EM PLANTA)
Ⓢ	INTERRUPTOR DE UMA SEÇÃO (1= 1,20m DO PISO)
Ⓢ	INTERRUPTOR DE DUAS SEÇÕES (1= 1,20m DO PISO)
Ⓢ	INTERRUPTOR DE TRÊS SEÇÕES (1= 1,20m DO PISO)
■	CAIXA DE DISJUNTORES

05 PLANTA DE PONTOS ELÉTRICOS
esc.: 1/50

PROJETO ARQUITETÔNICO DO QUIOSQUE MODELO PADRÃO TIPO 02, PARA IMPLANTAÇÃO DO PROJETO QUADRA BONITA. PREFEITURA MUNICIPAL DE TAMANDARÉ - PE

Proprietário: Prefeitura municipal de Tamandaré CNPJ: 01.596.018/0001-60 Nº 01/09
 Data: Abril/2023 Escala: 1/50
 Assunto: Projeto Executivo do Quiosque
 Assunto Colaborador: Alana Mayza dos Santos CAU: A 165468-3

Observações:
CONFERIR COTAS NA OBRA.

Proprietário:
PREFEITURA DE TAMANDARÉ
 CNPJ: 01.596.018/0001-60

Responsável Técnico:
ALEXANDRE HENRIQUE LINS
 Arquiteto e Urbanista, CAU: A165760-7

Quadro de áreas

ÁREA CONSTRUÍDA DO QUIOSQUE	18,50m²
ÁREA CONSTRUÍDA DO BANHEIRO	8,62m²
ÁREA DA COBERTA DO QUIOSQUE	31,82m²
ÁREA DA COBERTA DOS BANHEIROS	15,13m²
ÁREA TOTAL DA COBERTA	46,95m²

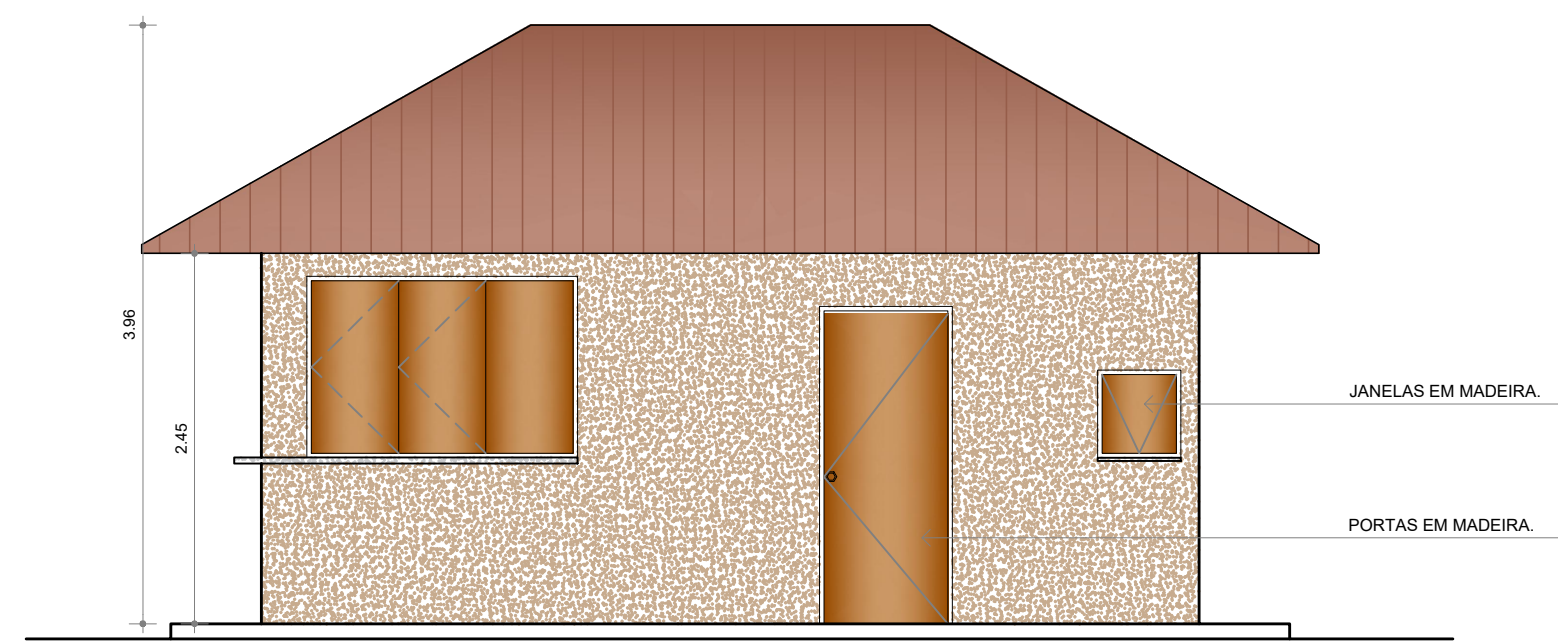

01 FACHADA LATERAL DIREITA
esc.: 1/50

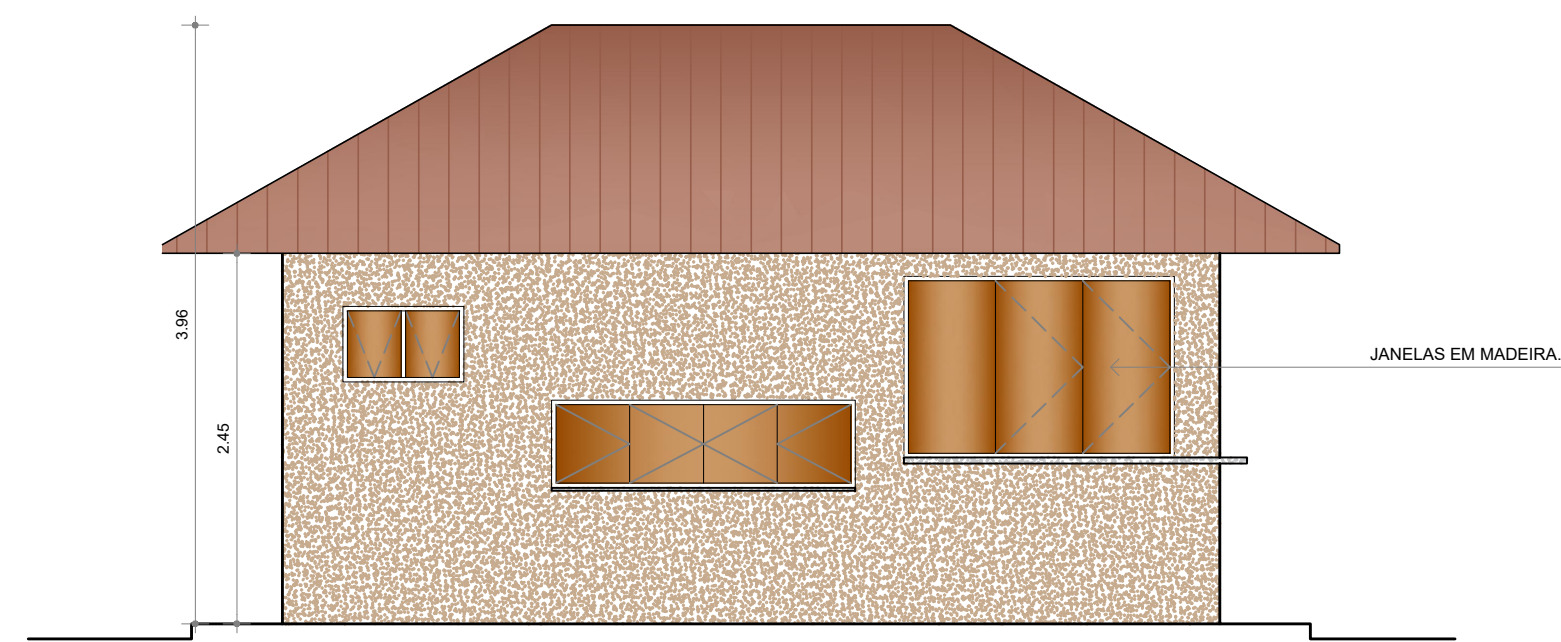

02 FACHADA LATERAL ESQUERDA
esc.: 1/50

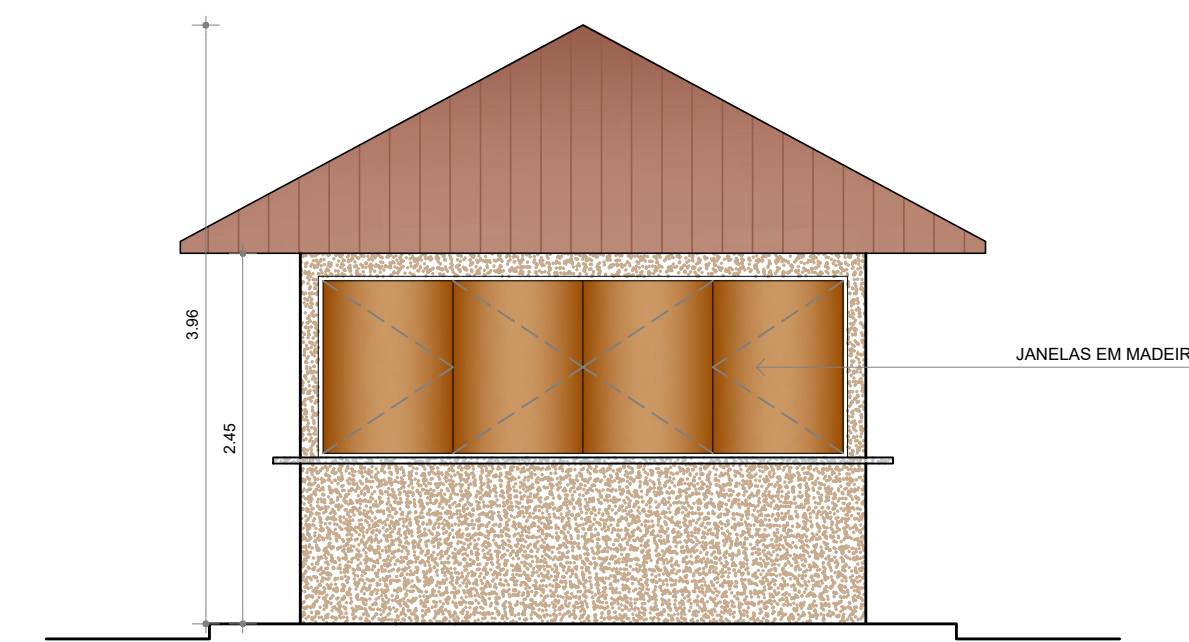

03 FACHADA FRONTAL
esc.: 1/50

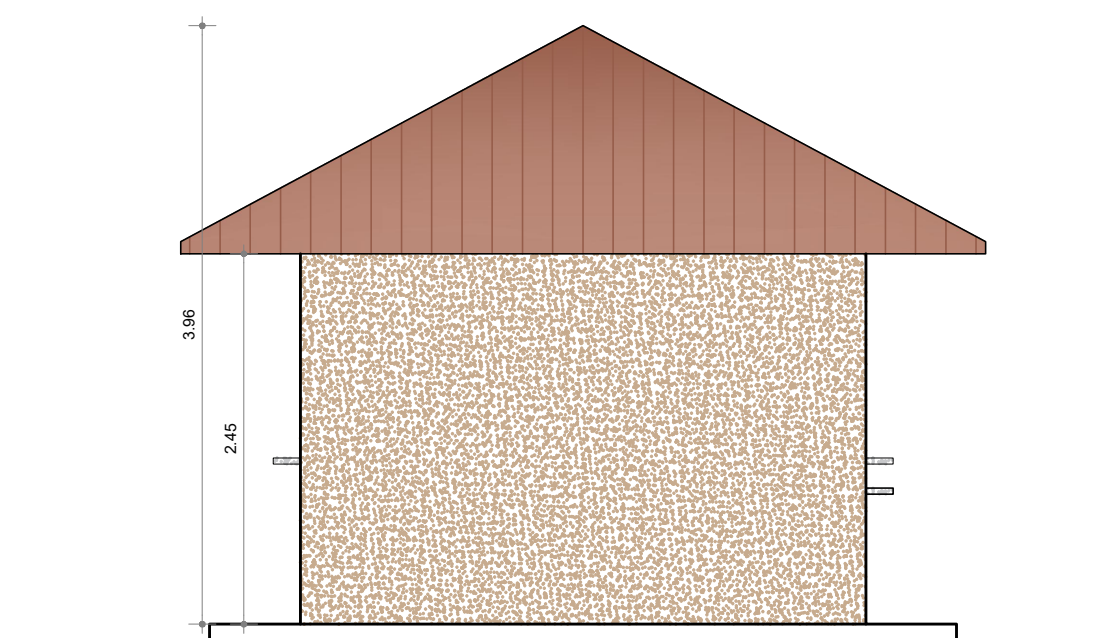

04 FACHADA POSTERIOR
esc.: 1/50

LEGENDA - REVESTIMENTO

	TEXTURA ACRÍLICA PREMIUM EXTERIORES E INTERIORES QUINE - 014 PALHA
	MADERA

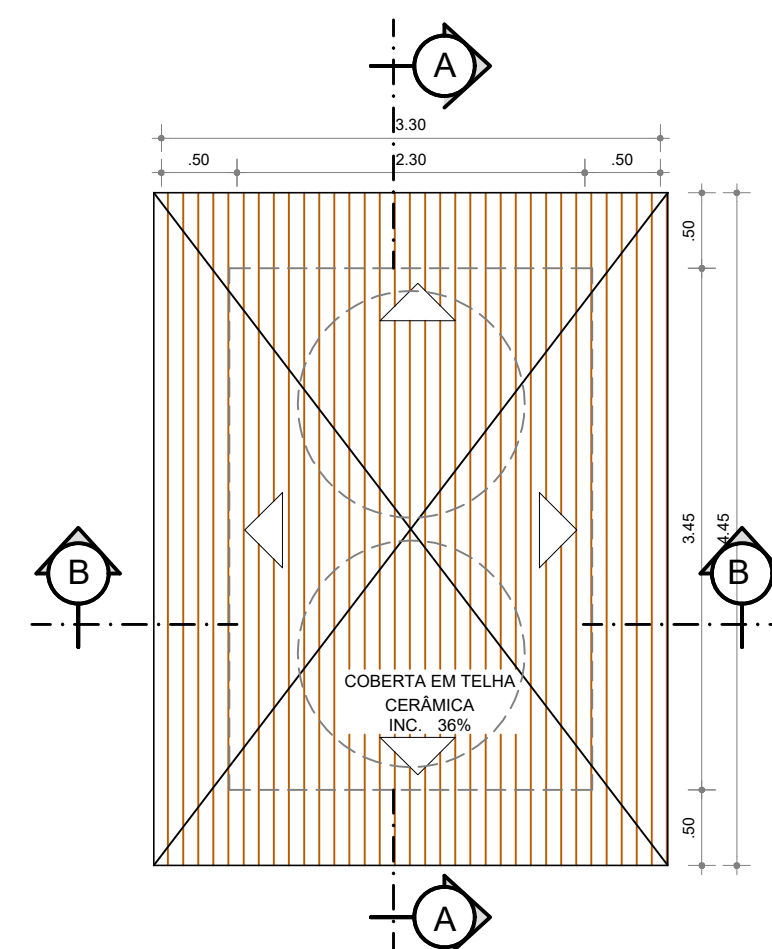

01 PLANTA DE COBERTA
esc.: 1/50

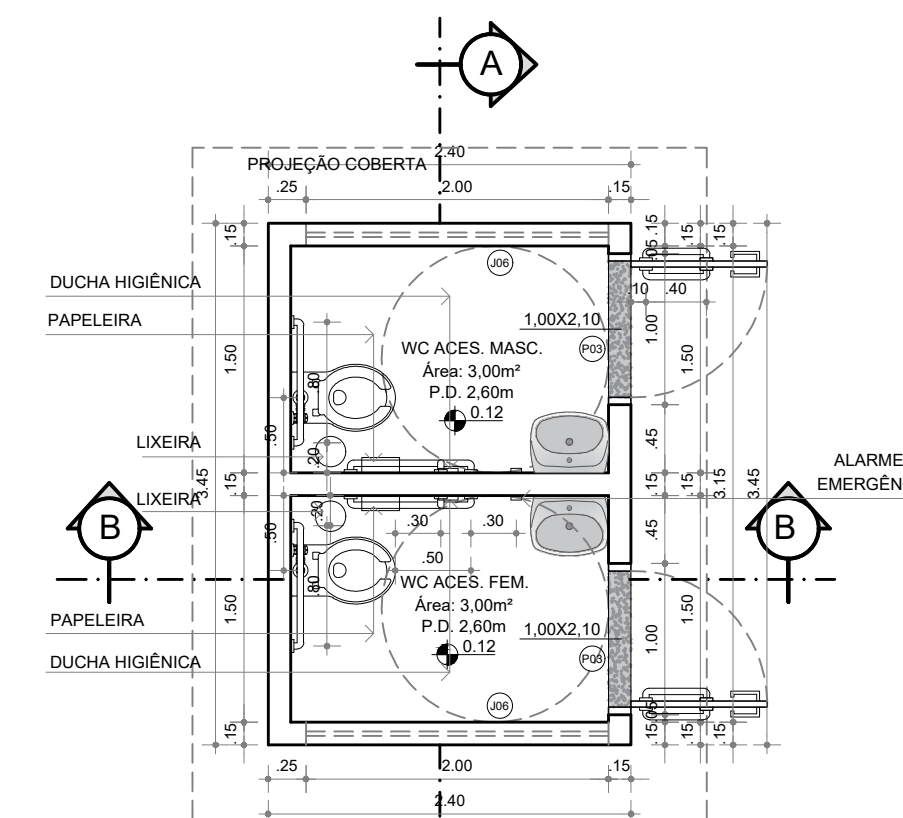

02 PLANTA BAIXA
esc.: 1/50

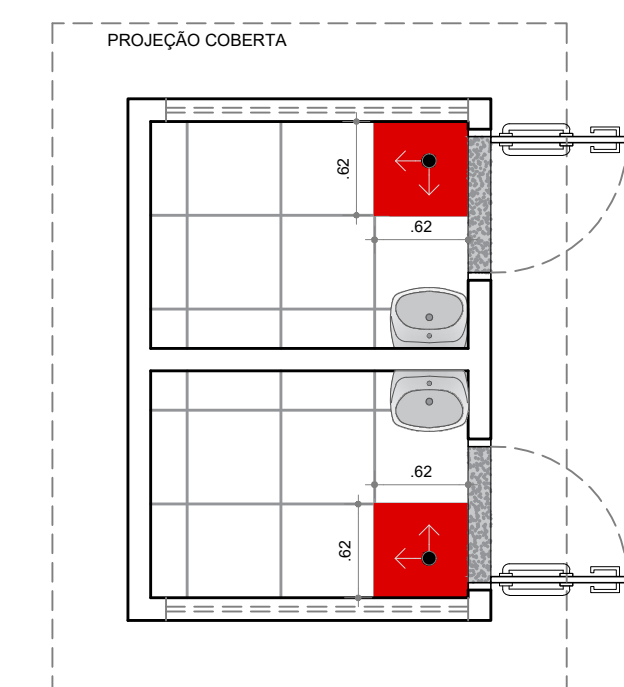

03 PLANTA DE PAGINAÇÃO
esc.: 1/50

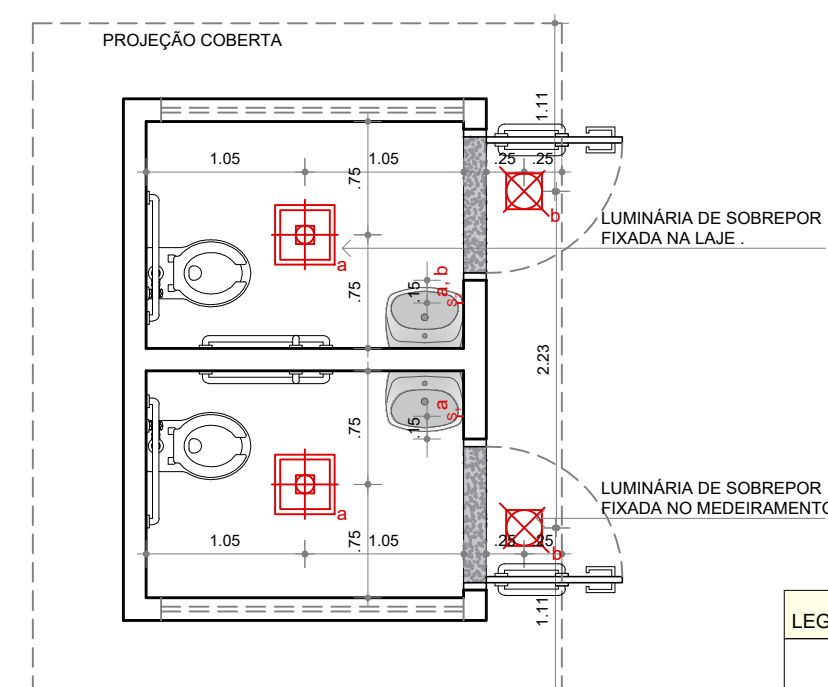

04 PLANTA DE ILUMINAÇÃO
esc.: 1/50

LEGENDA - ILUMINAÇÃO

	SPOT DE SOBREPOR BOX QUADRADO DICROÍCA PAR16 7.6X7.6CM 2700K ALUMÍNIO PRETO - PORTOFINO PL1092
	LUMINÁRIA PAINEL DE SOBREPOR QUADRADA LED 3000K 20X20CM

OBS: 01: TODAS AS MEDIDAS SÃO DE EIXO.

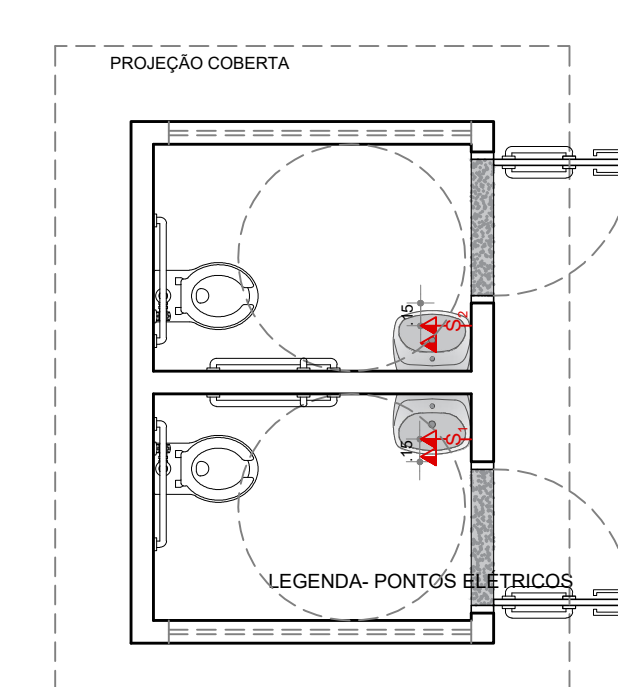

05 PLANTA DE PONTOS ELÉTRICOS
esc.: 1/50

LEGENDA - PONTOS ELÉTRICOS

	TOMADA DUPLA (0.30m DO PISO OU INDICADA EM PLANTA BAIXA)
	TOMADA DUPLA (H=1.20m DO PISO OU INDICADA EM PLANTA BAIXA)
	PONTO DE ANTENA DE TV (H=1.90m DO PISO OU INDICADA EM PLANTA)
	INTERRUPTOR DE UMA SEÇÃO (H= 1.20m DO PISO)
	INTERRUPTOR DE DUAS SEÇÕES (H= 1.20m DO PISO)
	CAIXA DE DISJUNTORES

PROJETO ARQUITETÔNICO DO QUIOSQUE MODELO PADRÃO TIPO 01, PARA IMPLANTAÇÃO DO PROJETO QUADRA BONITA. PREFEITURA MUNICIPAL DE TAMANDARÉ - PE

Proprietário: Prefeitura municipal de Tamandaré CNPJ: 01.596.018/0001-60 Nº 02/03
Data: Abril/2023 Escala: 1/50
Assunto: Projeto Executivo do Quiosque e Banheiros
Assunto Colaborador: Alana Mayza dos Santos CAU: A 165468-3

Observações:
CONFERIR COTAS NA OBRA.

Proprietário:
PREFEITURA DE TAMANDARÉ
CNPJ: 01.596.018/0001-60

Responsável Técnico:
ALEXANDRE HENRIQUE LINS
Arquiteto e Urbanista, CAU: A165760-7

Quadro de áreas

ÁREA CONSTRUÍDA DO QUIOSQUE	23,26m²
ÁREA CONSTRUÍDA DO BANHEIRO	8,68m²
ÁREA DA COBERTA DO QUIOSQUE	36,55m²
ÁREA DA COBERTA DOS BANHEIROS	15,13m²
ÁREA TOTAL DA COBERTA	51,68m²

LEGENDA - MARMORARIA

	GRANITO VERDE UBATUBA
	MÁRMORE BRANCO NACIONAL (colera)

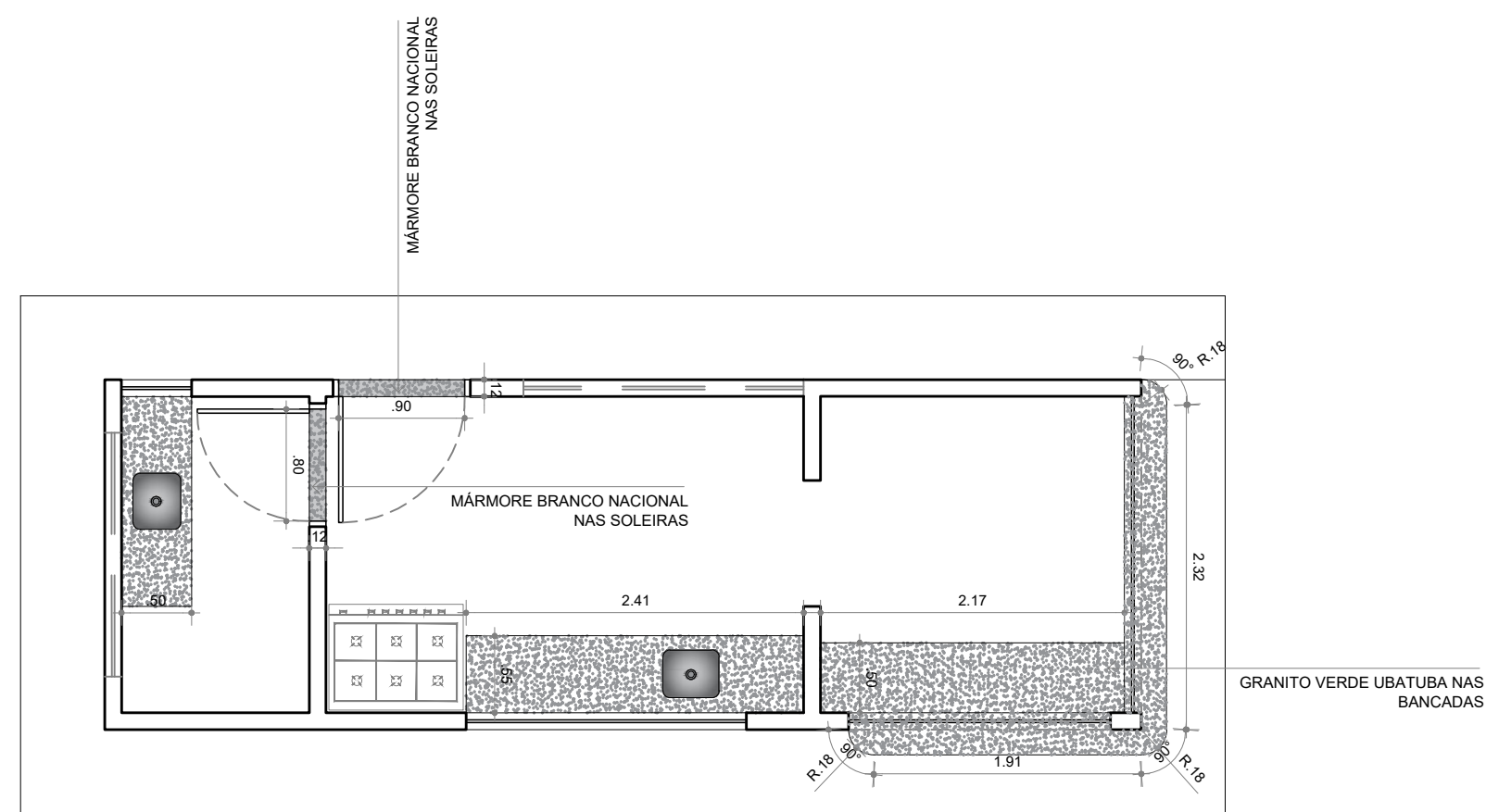

01 PLANTA DE MARMORARIA
esc.: 1/50

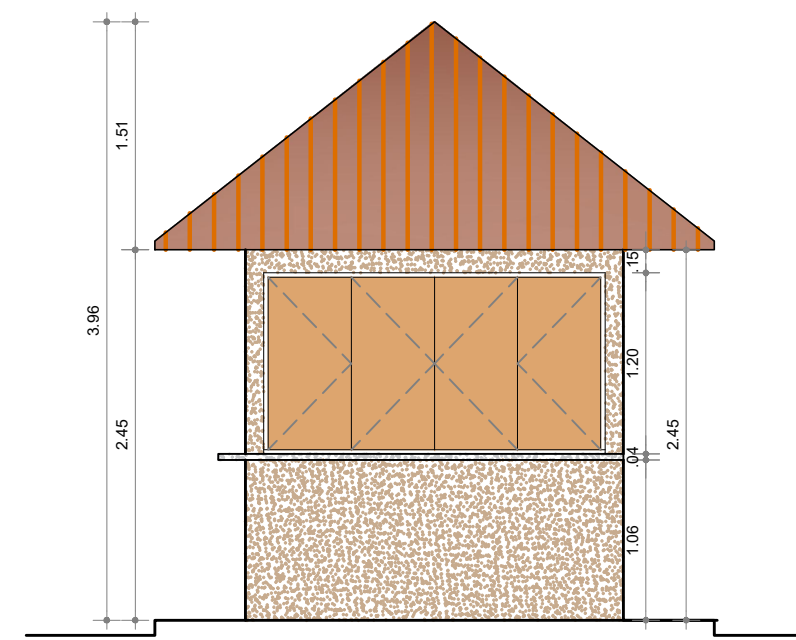

02 FACHADA FRONTAL
esc.: 1/50

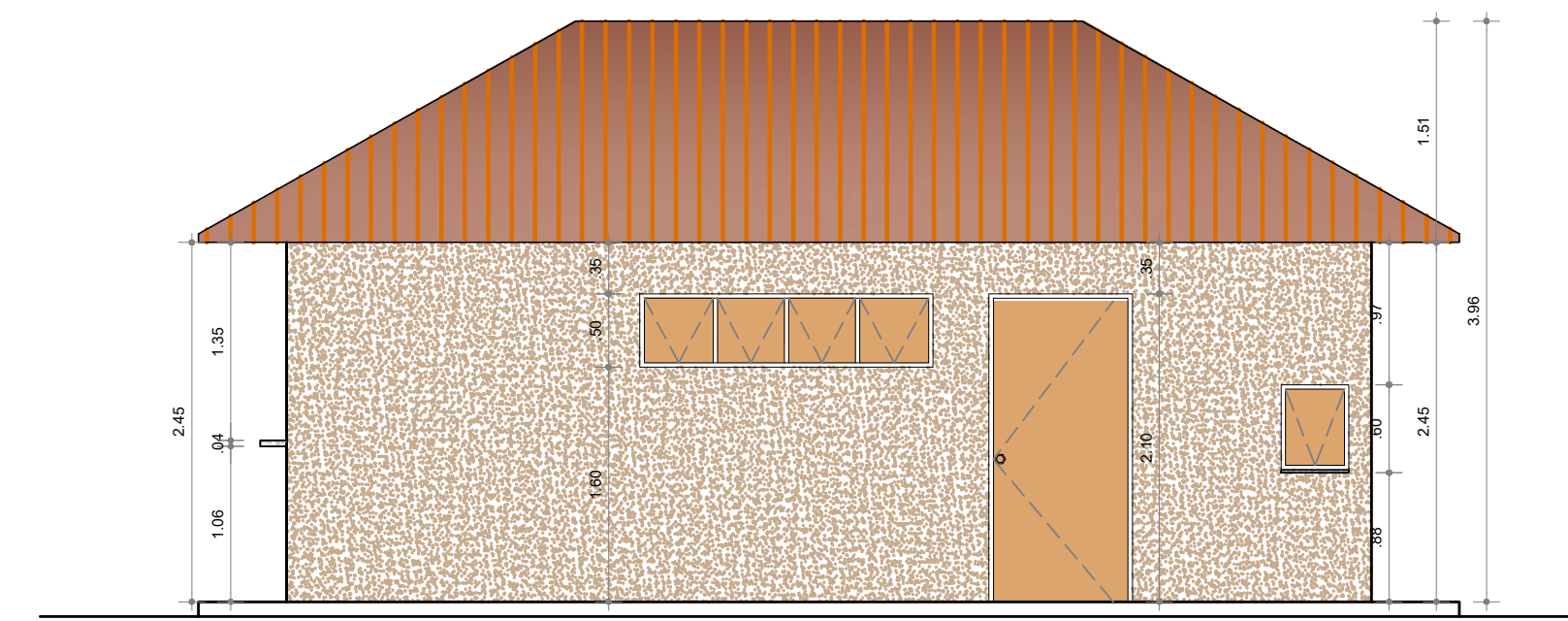

03 FACHADA LATERAL DIREITA
esc.: 1/50

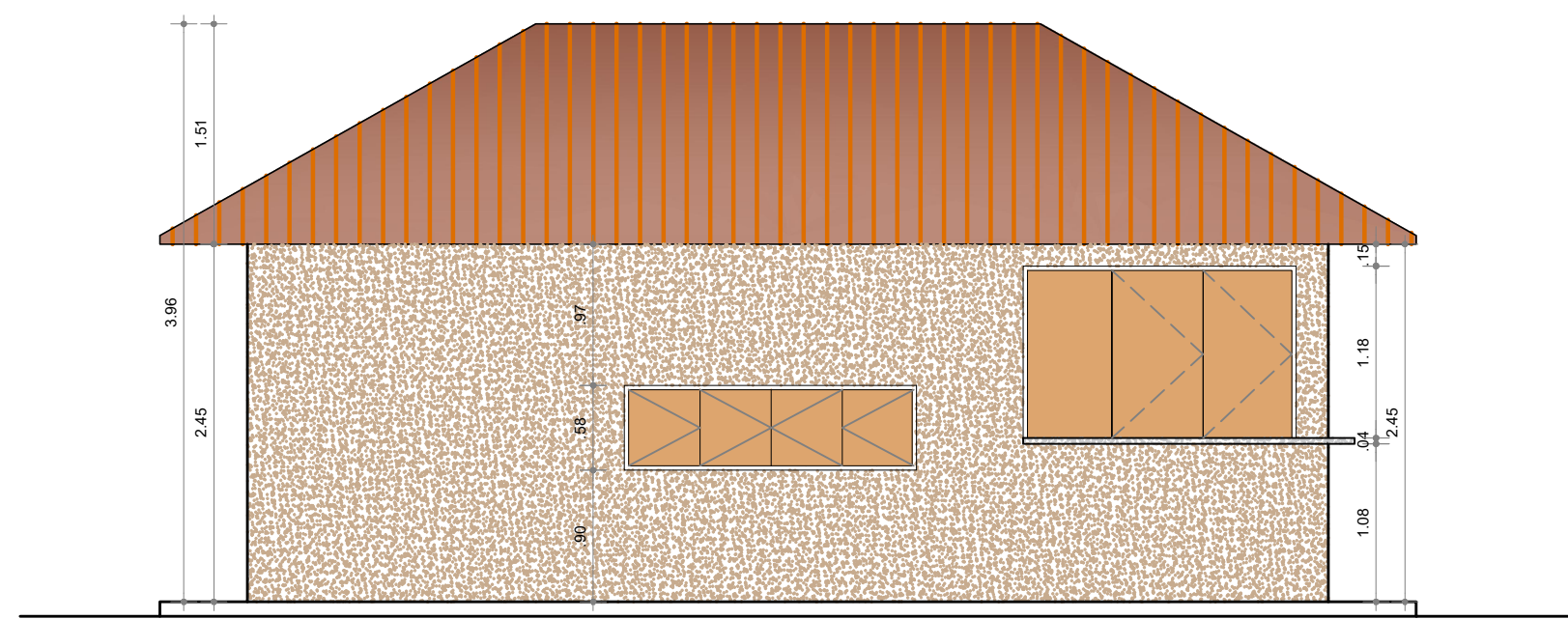

04 FACHADA LATERAL ESQUERDA
esc.: 1/50

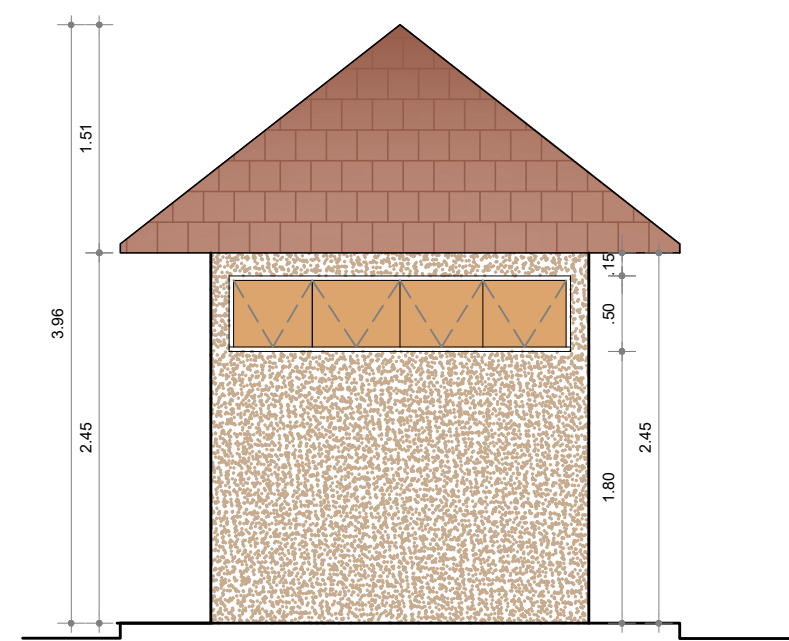

05 FACHADA FRONTAL
esc.: 1/50

LEGENDA - REVESTIMENTO

	TEXTURA ACRILICA PREMIUM EXTERIORES E INTERIORES IQUINE - 014 PALHA
	MADEIRA

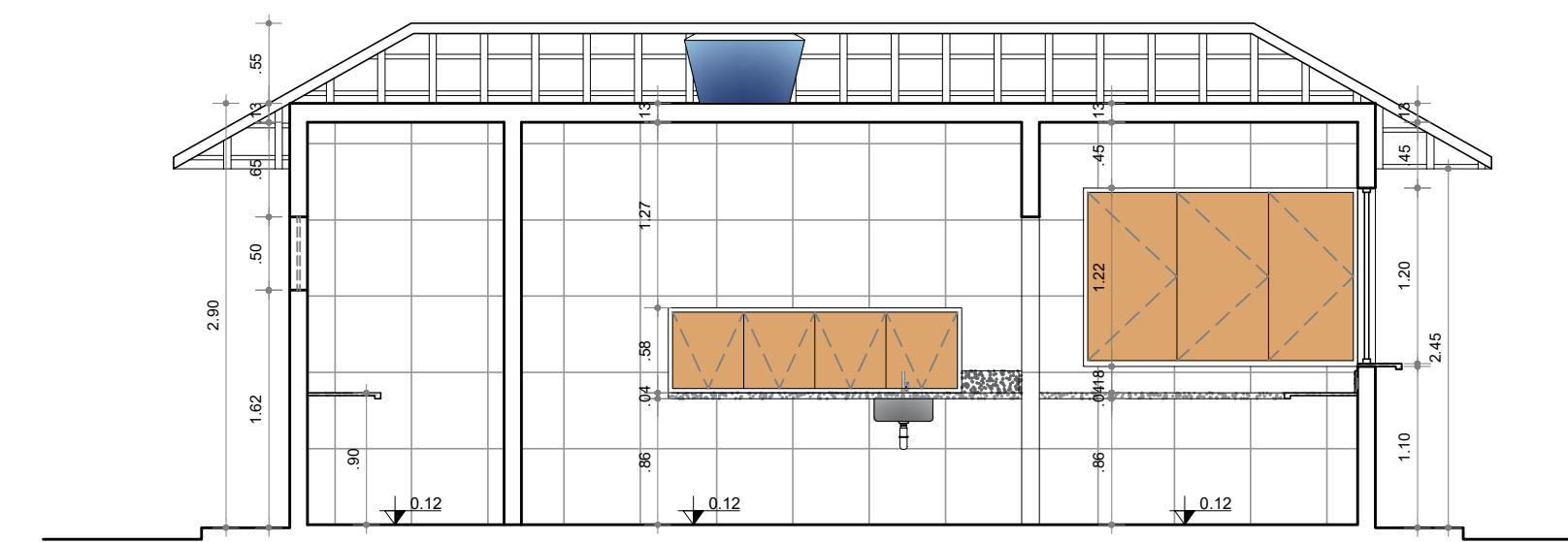

06 CORTE A'A
esc.: 1/50

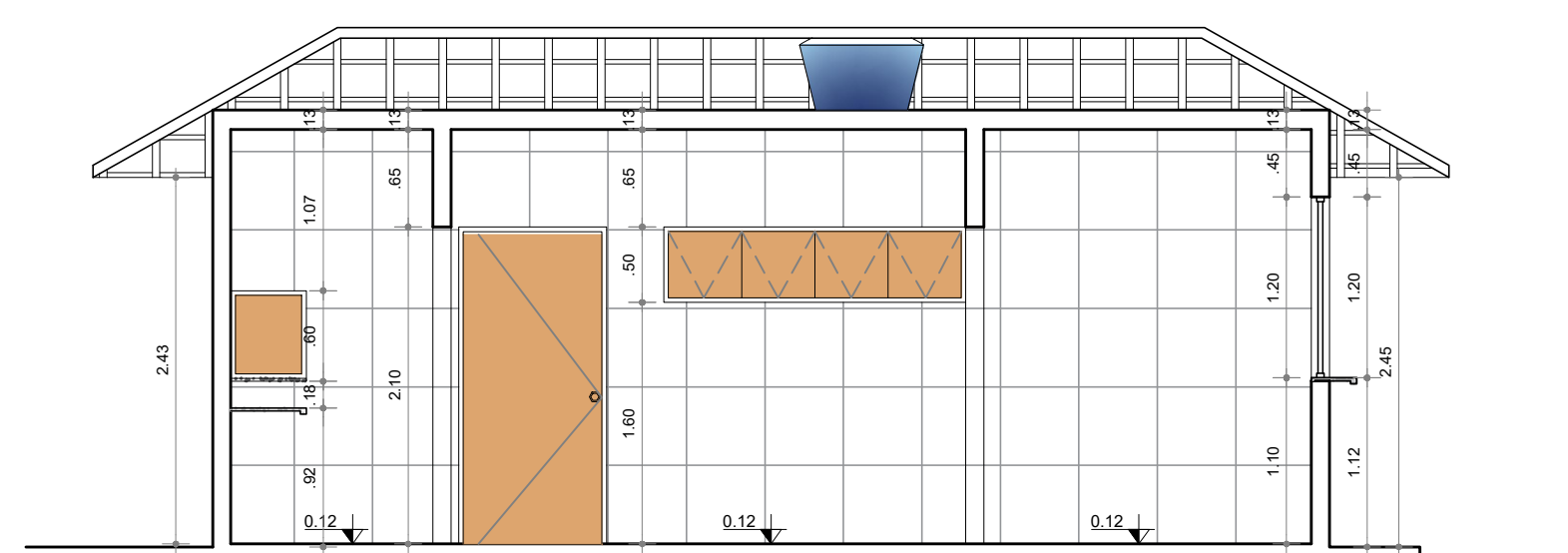

07 CORTE B'B
esc.: 1/50

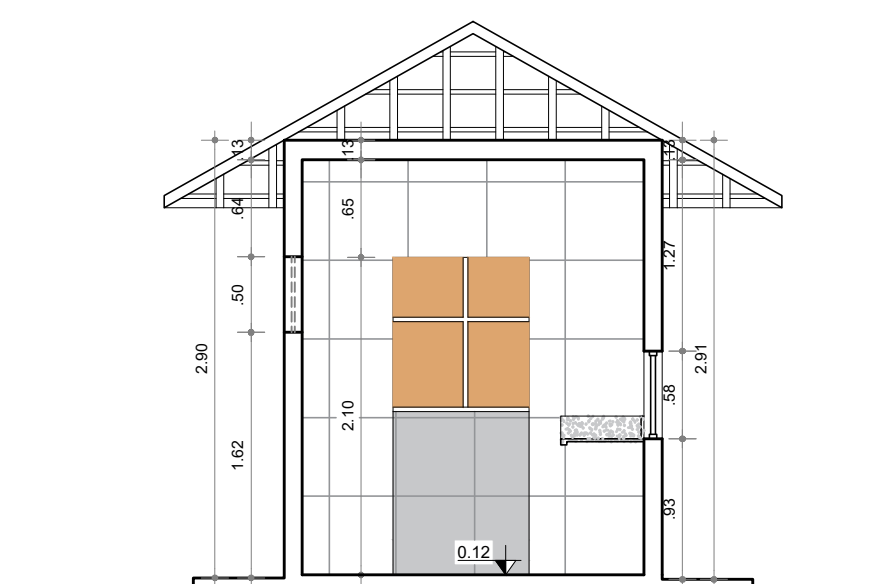

08 CORTE C'C
esc.: 1/50

LEGENDA - REVESTIMENTO

	REVESTIMENTO CERÂMICO BRANCO ACETINADO
--	----------------------------------------

PROJETO ARQUITETÔNICO DO QUIOSQUE MODELO PADRÃO TIPO 02, PARA IMPLANTAÇÃO DO PROJETO QUADRA BONITA. PREFEITURA MUNICIPAL DE TAMANDARÉ - PE

Proprietário: Prefeitura municipal de Tamandaré CNPJ: 01.596.018/0001-60 Nº 02/03
 Data: Abril/2023 Escala: 1/50
 Assunto: Projeto Executivo do Quiosque e Banheiros
 Assunto Colaborador: Alana Mayza dos Santos CAU: A 165468-3

Observações:
CONFERIR COTAS NA OBRA.

Proprietário:
PREFEITURA DE TAMANDARÉ
 CNPJ: 01.596.018/0001-60

Responsável Técnico:
ALEXANDRE HENRIQUE LINS
 Arquiteto e Urbanista. CAU: A165760-7

Quadro de áreas

ÁREA CONSTRUÍDA DO QUIOSQUE	18,50m²
ÁREA CONSTRUÍDA DO BANHEIRO	8,62m²
ÁREA DA COBERTA DO QUIOSQUE	31,82m²
ÁREA DA COBERTA DOS BANHEIROS	15,13m²
ÁREA TOTAL DA COBERTA	46,95m²

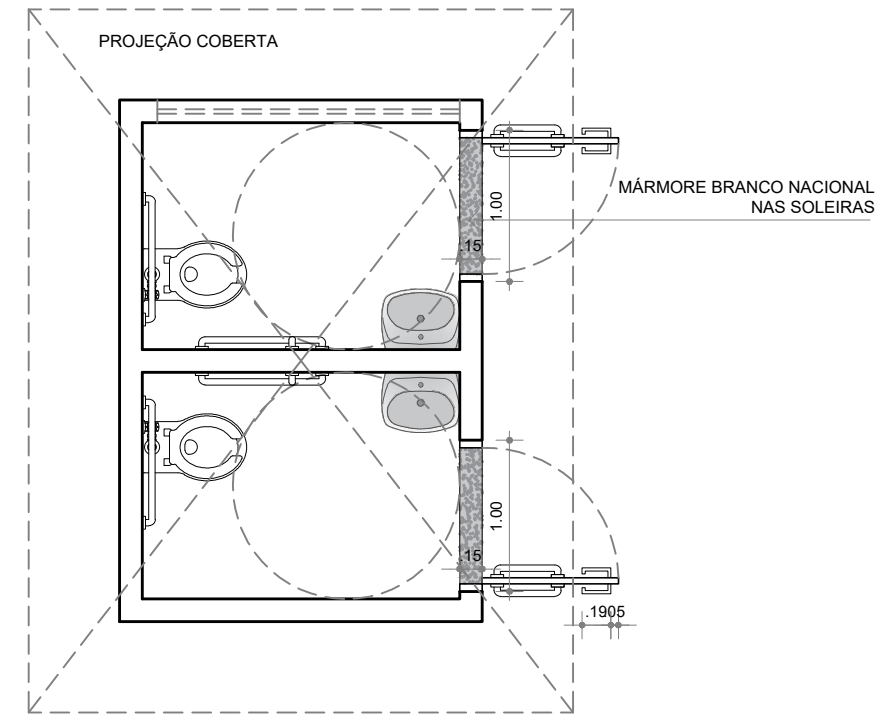

06 PLANTA MARMORARIA
esc.: 1/50

LEGENDA - MARMORARIA

	GRANITO VERDE UBATUBA NAS BANCADAS
	MÁRMORE BRANCO NACIONAL NAS SOLEIRAS

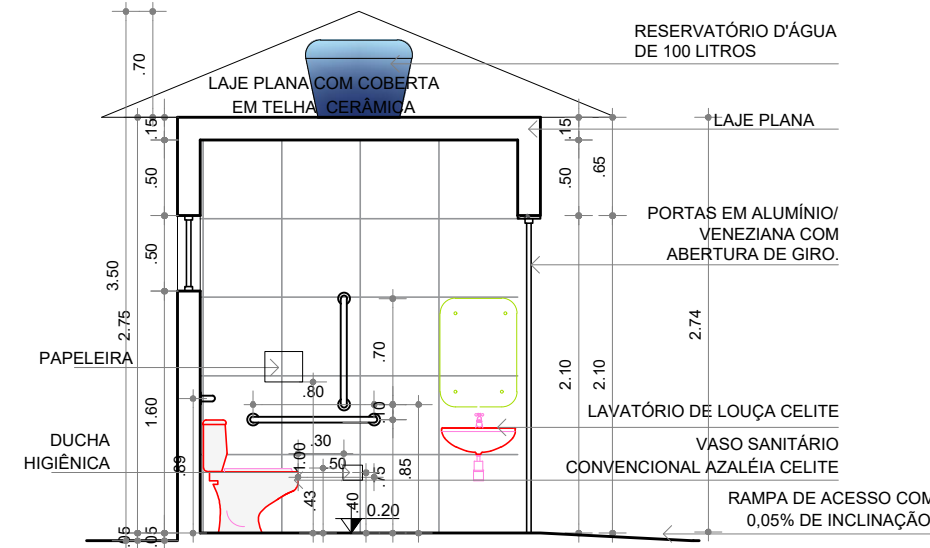

07 CORTE "BB"
esc.: 1/50

LEGENDA - PAGINAÇÃO

	REVESTIMENTO CERÂMICO BRANCO ACETINADO
	INÍCIO DA PAGINAÇÃO

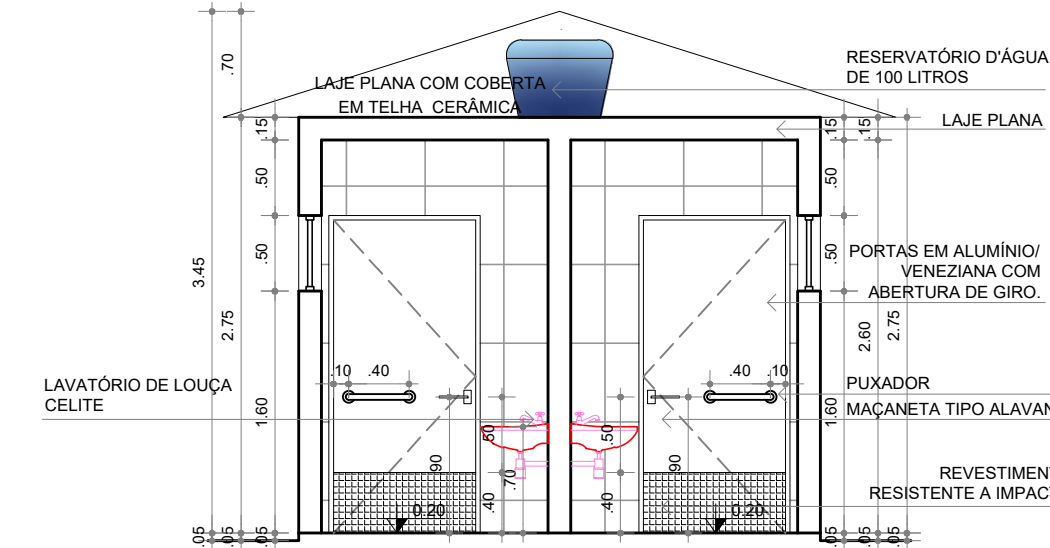

08 CORTE "AA"
esc.: 1/50

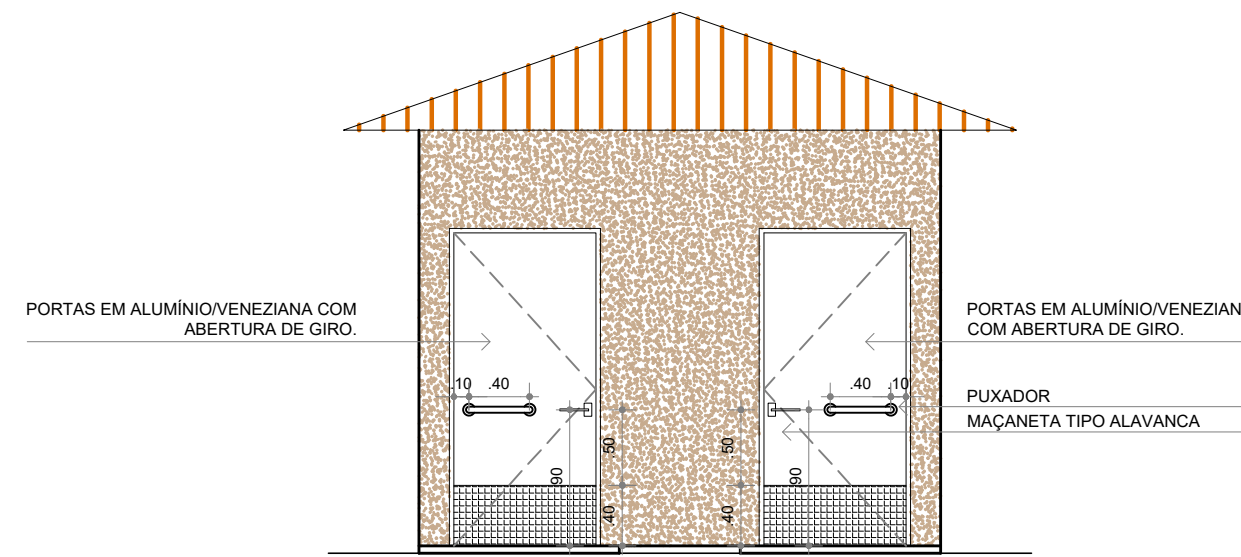

09 FACHADA FRONTAL
esc.: 1/50

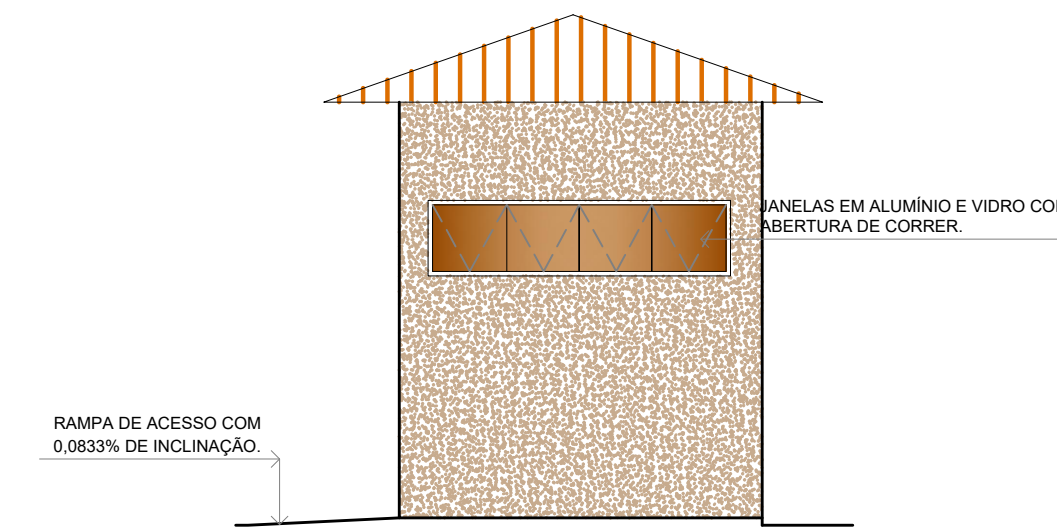

10 LATERAL DIREITA
esc.: 1/50

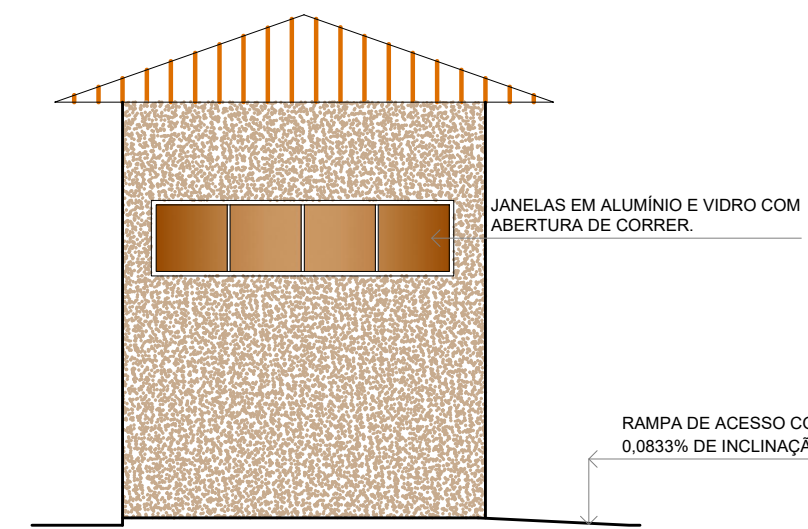

11 LATERAL ESQUERDA
esc.: 1/50

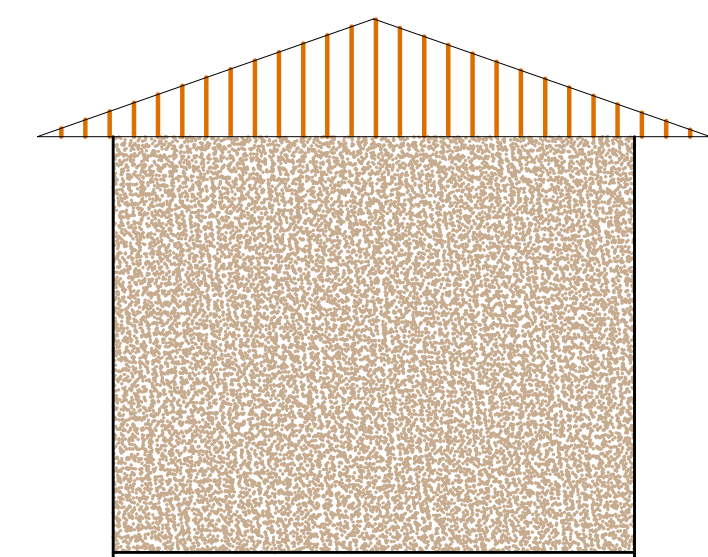

12 FACHADA POSTERIOR
esc.: 1/50

LEGENDA - REVESTIMENTO

	TEXTURA ACRÍLICA PRÊMIO EXTERIORES E INTERIORES IGUÊ - OS 4 PALHA
	VIDRO TEMPERADO

PROJETO ARQUITETÔNICO DO QUIOSQUE MODELO PADRÃO TIPO 01, PARA IMPLANTAÇÃO DO PROJETO QUADRA BONITA. PREFEITURA MUNICIPAL DE TAMANDARÉ - PE

Proprietário: Prefeitura municipal de Tamandaré CNPJ: 01.596.018/0001-60 Nº 07
Data: Abril/2023 Escala: 1/50 Nº 03
Assunto: Projeto Executivo dos Banheiros
Assunto Colaborador: Alana Mayza dos Santos CAL: A 165468-3 Nº 03

Observações:
CONFERIR COTAS NA OBRA.

Proprietário:
PREFEITURA DE TAMANDARÉ
CNPJ: 01.596.018/0001-60

Responsável Técnico:
ALEXANDRE HENRIQUE LINS
Arquiteto e Urbanista, CAL: A165760-7

Quadro de áreas

ÁREA CONSTRUÍDA DO QUIOSQUE	23,26m²
ÁREA CONSTRUÍDA DO BANHEIRO	8,68m²
ÁREA DA COBERTA DO QUIOSQUE	36,55m²
ÁREA DA COBERTA DOS BANHEIROS	15,13m²
ÁREA TOTAL DA COBERTA	51,68m²

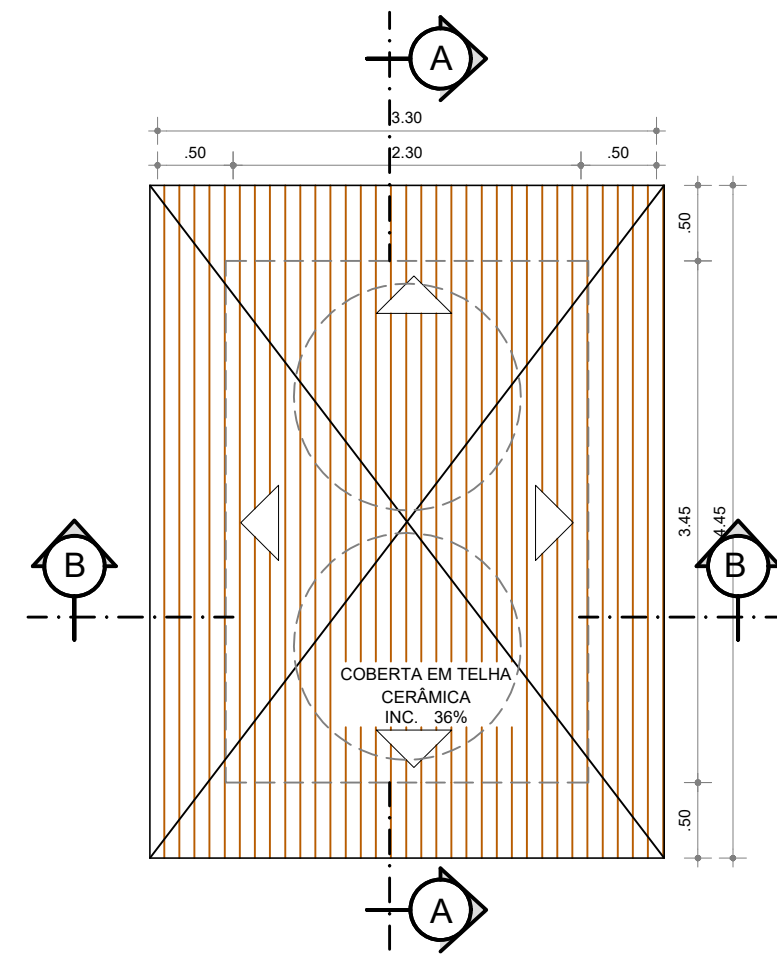

01 PLANTA DE COBERTA
esc.: 1/50

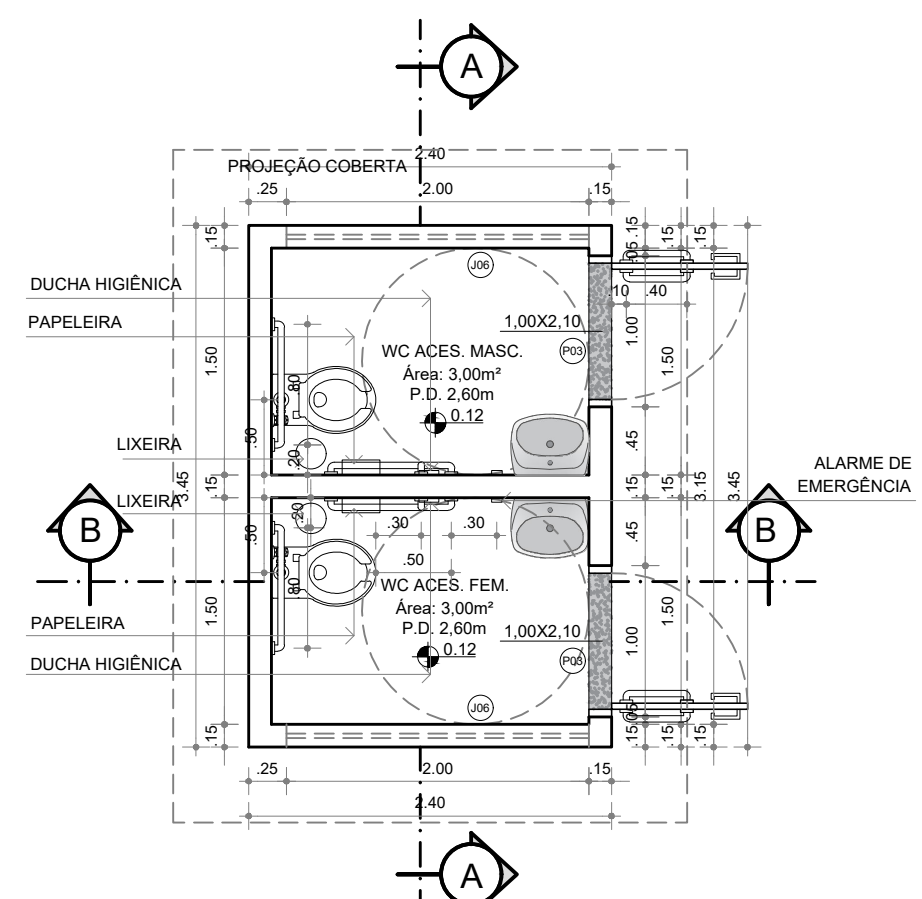

02 PLANTA BAIXA
esc.: 1/50

LEGENDA - PAGINAÇÃO

REVESTIMENTO CERÂMICO 52 X 52CM ANTIDERRAPANTE NA COR BRANCA (PISO)	6,80m²
INÍCIO DA PAGINAÇÃO	

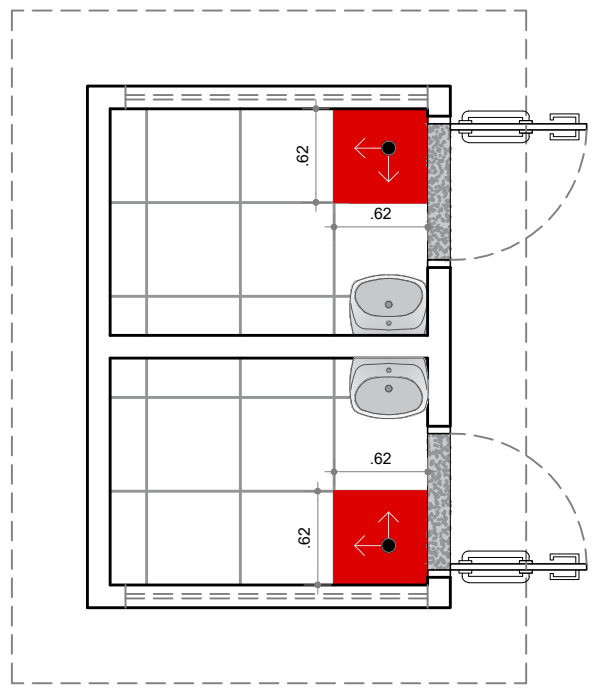

03 PLANTA DE PAGINAÇÃO
esc.: 1/50

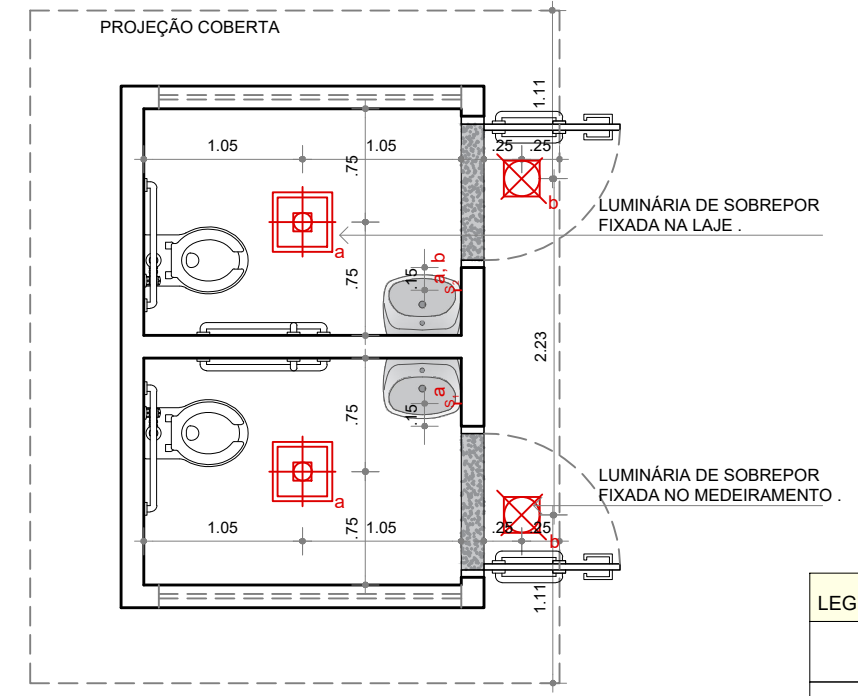

04 PLANTA DE ILUMINAÇÃO
esc.: 1/50

LEGENDA - ILUMINAÇÃO

☒	SPOT DE SOBREPOR BOX QUADRADO DICROICA PAR16 7.6X7.6CM 2700K ALUMINIO PRETO - PORTOFINO PL1992
☒	LUMINÁRIA PAINEL DE SOBREPOR QUADRADA LED 3000K 20X25CM

OBS: 01- TODAS AS MEDIDAS SÃO DE EIXO.

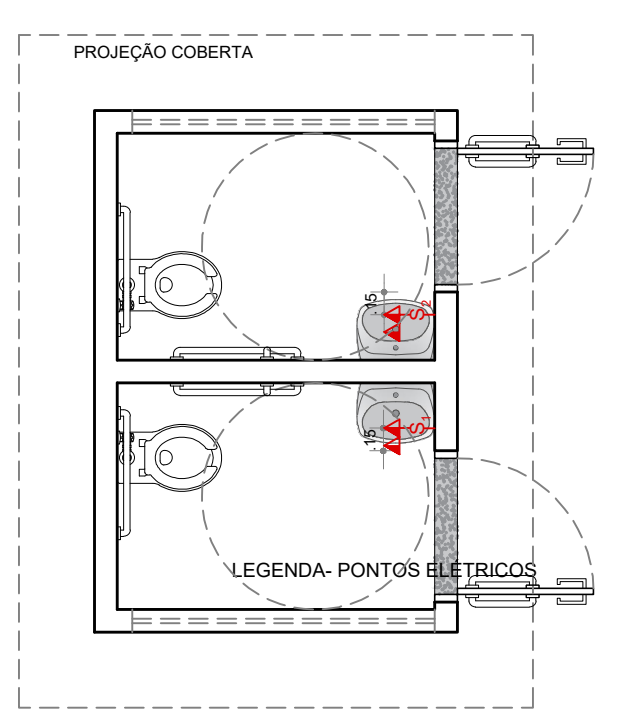

05 PLANTA DE PONTOS ELÉTRICOS
esc.: 1/50

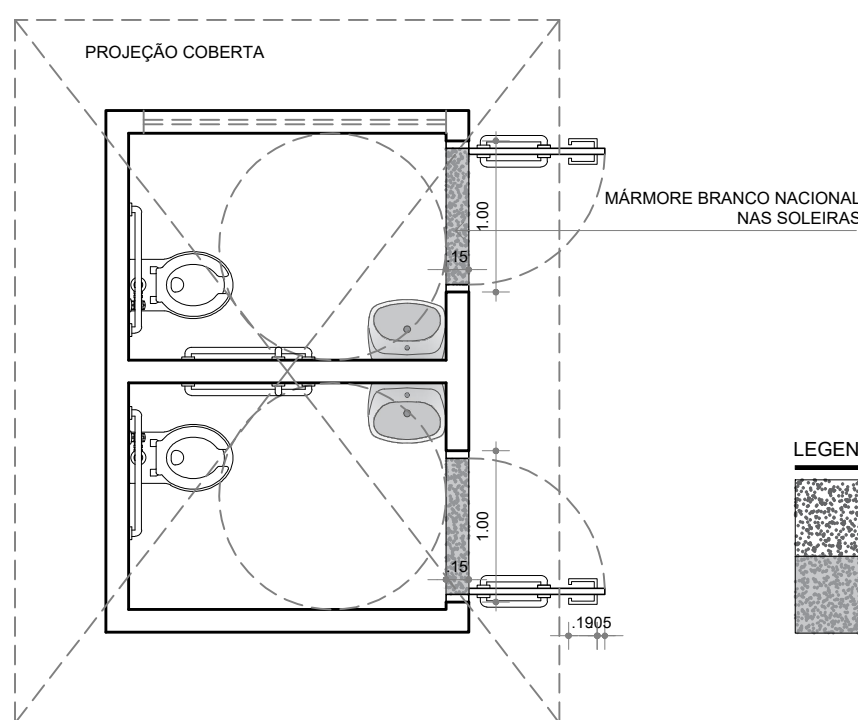

06 PLANTA MARMORARIA
esc.: 1/50

LEGENDA - MARMORARIA

GRANITO VERDE UBATUBA NAS BANCADAS
MÁRMORE BRANCO NACIONAL NAS SOLEIRAS.

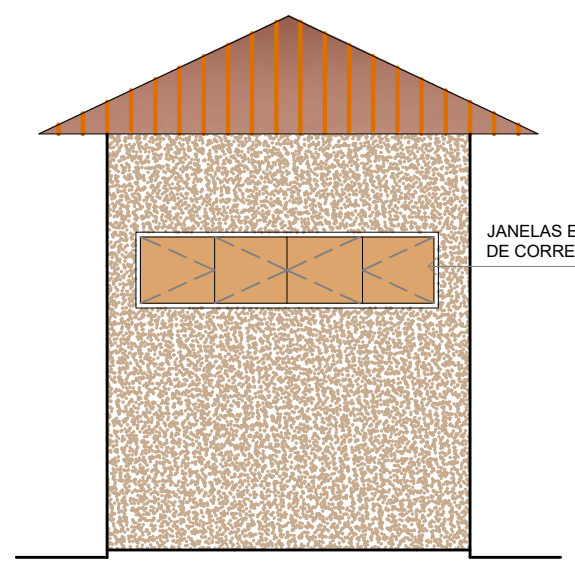

10 FACHADA FRONTAL
esc.: 1/50

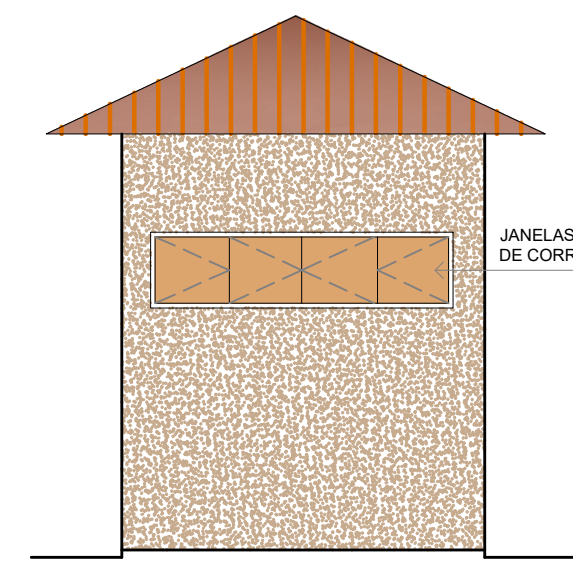

08 FACHADA POSTERIOR
esc.: 1/50

LEGENDA - REVESTIMENTO

TEXTURA ACRÍLICA PREMIUM EXTERIORES E INTERIORES EQUINE - 014 PALHA
MADERA

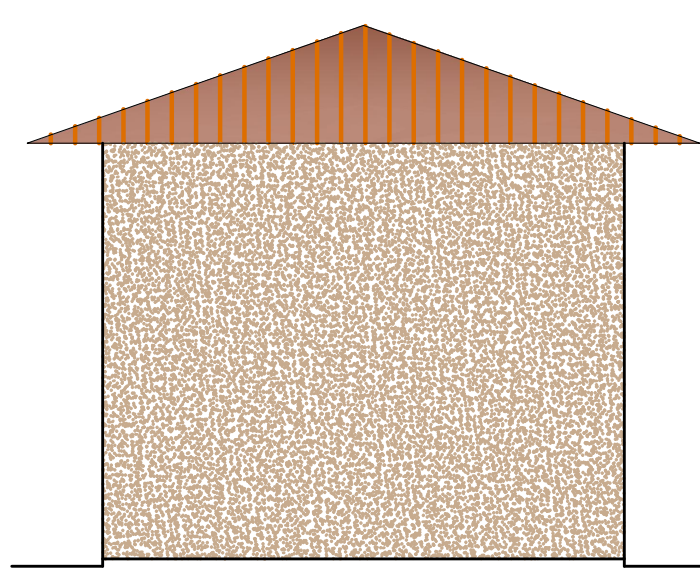

09 LATERAL ESQUERDA
esc.: 1/50

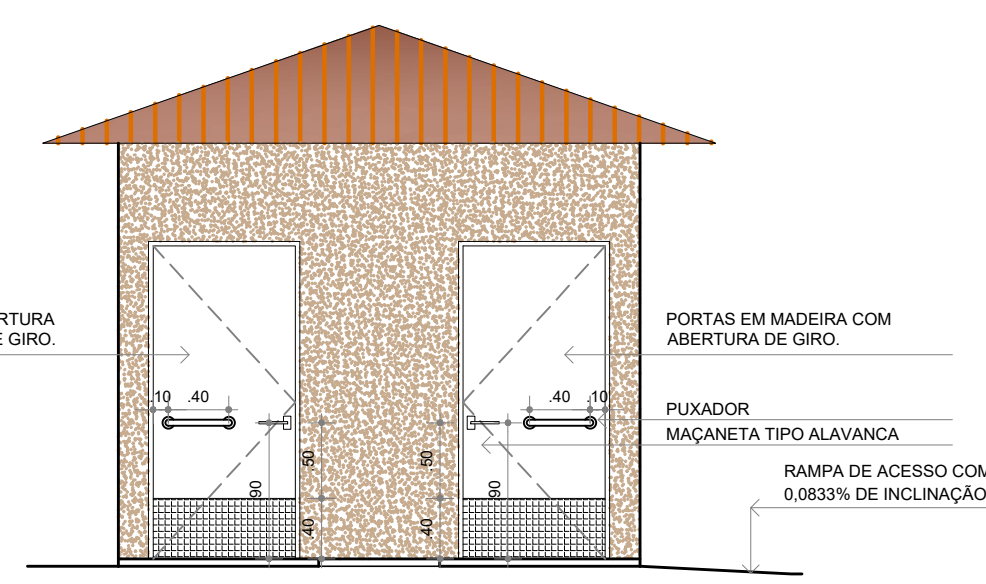

07 LATERAL DIREITA
esc.: 1/50

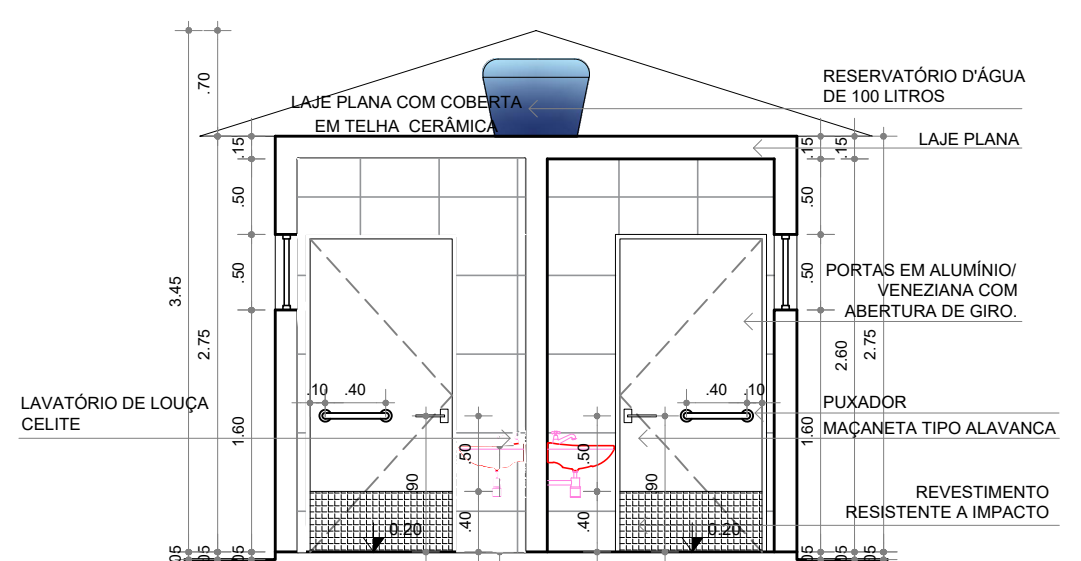

12 CORTE "AA"
esc.: 1/50

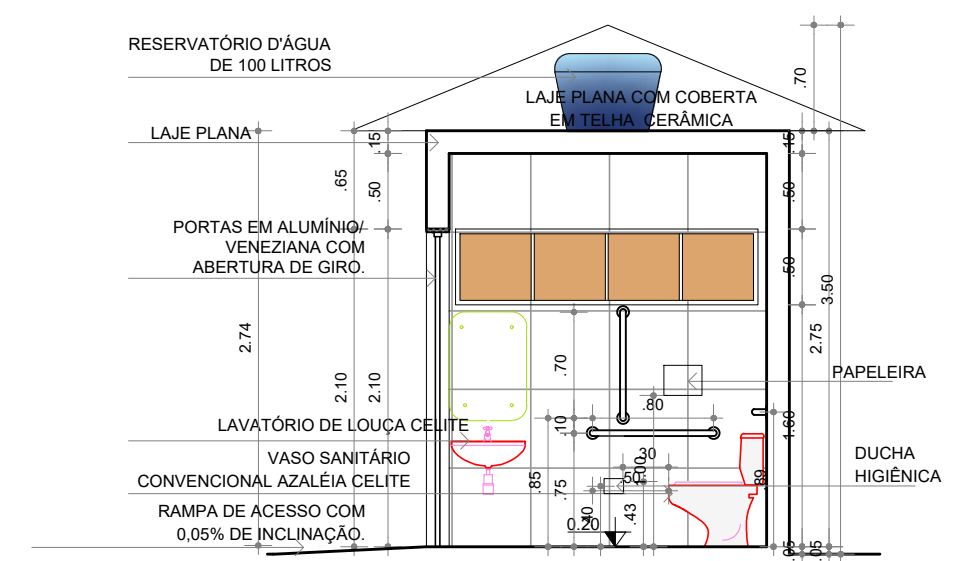

11 CORTE "BB"
esc.: 1/50

LEGENDA - REVESTIMENTO

REVESTIMENTO CERÂMICO BRANCO ACETINADO

PROJETO ARQUITETÔNICO DO QUIOSQUE MODELO PADRÃO TIPO 02, PARA IMPLANTAÇÃO DO PROJETO QUADRA BONITA. PREFEITURA MUNICIPAL DE TAMANDARÉ - PE

Proprietário: Prefeitura municipal de Tamandaré CNPJ: 01.596.018/0001-60 Nº 03/03
Data: Abril/2023 Escala: 1/50

Assunto: Projeto Executivo dos Banheiros
Assunto Colaborador: Alana Mayza dos Santos CAU: A 165468-3

Observações: CONFERIR COTAS NA OBRA.

Proprietário: PREFEITURA DE TAMANDARÉ CNPJ: 01.596.018/0001-60

Responsável Técnico: ALEXANDRE HENRIQUE LINS Arquiteto e Urbanista, CAU: A165760-7

Quadro de áreas

ÁREA CONSTRUÍDA DO QUIOSQUE	18,50m²
ÁREA CONSTRUÍDA DO BANHEIRO	8,62m²
ÁREA DA COBERTA DO QUIOSQUE	31,82m²
ÁREA DA COBERTA DOS BANHEIROS	15,13m²
ÁREA TOTAL DA COBERTA	46,95m²