



**LEI MUNICIPAL Nº 659/2023**



EMENTA: Estima a receita e fixa a despesa do Orçamento do Município para o exercício financeiro de 2024.

O Prefeito do Município de Tamandaré, Estado de Pernambuco, no uso de suas atribuições legais, FAZ SABER que a Câmara Municipal de Tamandaré aprovou e EU sanciono a seguinte lei:

**CAPITULO I  
DAS DISPOSIÇÕES PRELIMINARES**

Art. 1º. Esta Lei estima a receita e fixa a despesa do Município para o exercício financeiro de 2024, compreendendo, nos termos do art. 165 § 5º da Constituição Federal e da Lei Municipal Nº 601 de 30 de dezembro de 2021, que estabeleceu as diretrizes orçamentárias para 2024:

I. O Orçamento Fiscal, referente aos Poderes do Município, seus fundos, órgãos e entidades da Administração Pública Municipal direta e indireta;

II. O Orçamento da Seguridade Social, abrangendo às entidades e órgãos da Administração direta e indireta, incluídos fundos, responsáveis pela saúde e assistência social.

**CAPITULO II  
DOS ORÇAMENTOS FISCAIS E SEGURIDADE SOCIAL**

**Seção I  
Da Estimativa Receita**

Art. 2º. A receita total estimada nos orçamentos fiscal e da seguridade social é de R\$ 122.000.000,00 (cento e vinte e dois milhões), assim distribuída:

CODIGO		PREVISTO
11	IMPOSTOS, TAXAS E CONTRIBUIÇÕES DE MELHORIA	28.427.950,00
12	CONTRIBUIÇÕES	2.220.000,00
13	RECEITA PATRIMONIAL	773.000,00
16	RECEITA DE SERVIÇOS	2.000,00
17	TRANSFERENCIAS CORRENTES	83.076.050,00
19	OUTRAS RECEITAS CORRENTES	4.436.000,00
24	TRANSFERENCIAS DE CAPITAL	3.065.000,00
99	RECURSOS ARRECADADOS EM EXERCICIOS ANTERIORES	
TOTAL		122.000.000,00



Art. 3º. A receita orçada será realizada mediante a arrecadação dos tributos e demais receitas correntes e de capital, na forma da legislação em vigor, discriminada no Anexo 02 da Lei 4.320/64.

## Seção II Da Fixação da Despesa

Art. 4º. A Despesa total fixada nos Orçamentos Fiscal e da Seguridade Social, equivalente ao total da Receita, é fixada por função, Poderes e Órgãos, em R\$ 122.000.000,00 (cento e vinte e dois milhões), e desdobrada nos termos da Lei de Diretrizes Orçamentárias em:

FUNÇÃO	DOTAÇÃO
01 Legislativa	7.482.000,00
04 Administração	16.132.414,71
08 Assistência Social	5.096.500,00
10 Saúde	26.732.130,38
12 Educação	44.502.173,26
13 Cultura	4.994.376,65
15 Urbanismo	11.363.950,00
16 Habitação	20.000,00
17 Saneamento	170.000,00
18 Gestão Ambiental	2.125.255,00
20 Agricultura	1.060.000,00
26 Transporte	929.000,00
27 Desporto e Lazer	200.000,00
28 Encargos Especiais	3.200,00
99 Reserva de Contingência	1.189.000,00
<b>TOTAL</b>	<b>122.000.000,00</b>

I. Orçamento Fiscal: R\$ 96.254.764,53 (noventa e seis milhões e duzentos e cinquenta e quatro mil e setecentos e sessenta e quatro reais e cinquenta e três centavos);

II. Orçamento da Seguridade Social, no valor de R\$ 25.563.630,37 (vinte e cinco milhões e quinhentos e sessenta e três mil e seiscentos e trinta reais e trinta e sete centavos):

a. R\$ 20.492.130,37 (vinte milhões e quatrocentos e noventa e dois mil e cento e trinta reais e trinta e sete centavos) compreende despesas com saúde;

b. R\$ 5.071.000,00 (cinco milhões e setenta e um reais) são despesas com assistência social;

Art. 5º - A Despesa Total, fixada por Funções, Subfunções, Projetos, Atividades e Operações dos Poderes e Órgãos, está discriminada nos Anexos 06 a 09 desta Lei, consoante disposições da Lei Federal nº. 4.320/64 e regulamentações específicas.

Art. 6º. As categorias econômicas e despesas por grupo estão demonstradas de forma analítica, individualizada por órgão, no Anexo 02 e consolidadas no Resumo da Natureza da Despesa.





**CAPITULO III**  
**DAS AUTORIZAÇÕES**  
**Seção Única**

**Da Adequação Orçamentária e dos Créditos Adicionais Suplementares**

Art. 7º. Fica o Poder Executivo autorizado, durante o exercício de 2024, a abrir créditos adicionais suplementares, mediante decreto, até o limite correspondente a trinta por cento do total da despesa fixada na presente Lei, nos termos dos arts. 7º e 43º da Lei Federal nº 4.320 de 17 de março de 1964, com finalidade de: atender insuficiência de dotações estabelecidas na presente Lei em créditos adicionais; inserir categoria econômica, grupo de natureza de despesa, modalidade de aplicação e fonte de recursos na programação de cada ação (projeto, atividade e operação especial).

Art. 8º. Nas autorizações e aberturas de créditos adicionais, além dos recursos indicados no § 1º do art. 43 da Lei nº 4.320 de 17 de março de 1964, para cobertura das respectivas despesas, considerar-se-ão os resultados de convênios celebrados ou reativados e não computados na receita prevista na Lei Orçamentária Anual de 2024.

Art. 9º. Os créditos adicionais suplementares que se destinarem ao reforço das dotações do grupo de pessoal e encargos sociais e fontes de recursos dos órgãos e entidades da administração indireta, inclusive fundos serão abertos através de decreto do Poder Executivo não tendo vinculação ao percentual disposto no art. 7º desta Lei.

Art. 10. Os créditos adicionais suplementares que apresentarem como fontes de financiamento recursos provenientes de convênios a fundo perdido, operações de crédito e transferências voluntárias e recursos provenientes de excesso de arrecadação, ou superávit financeiro, até o limite do total apurado, individualizado por fontes de recursos, observada a vinculação de que trata o parágrafo único do art. 8º da Lei Complementar nº 101, de 04 de maio de 2000, serão abertos através de decreto do Poder Executivo não onerando o percentual disposto no art. 7º desta Lei.

Art. 11. Para efeito da execução orçamentária, o remanejamento e a inclusão das modalidades em cada grupo de natureza de despesa de ações constantes da presente Lei e de créditos adicionais, serão efetuados mediante registro contábil diretamente no sistema de execução financeira do orçamento, independentemente de formalização legal específica.

Art. 12. Os ajustes entre categoria econômica, grupo de natureza de despesa, modalidade de aplicação e fonte de recursos de dotações constantes de uma mesma ação, aprovados na Lei Orçamentária e em seus créditos adicionais, serão formalizados através de Portaria da Secretaria da Fazenda e/ou da Administração, por não constituírem mudança de categoria de programação, na forma do art. 167, inciso VI da Constituição Federal de 1988.

Art. 13. O Poder Executivo poderá, mediante decreto, transpor, remanejar, transferir ou utilizar, total ou parcialmente, as dotações orçamentárias aprovadas nesta Lei em seus créditos adicionais em decorrência da extinção, transformação, transferência, incorporação ou





GOVERNO DE  
**TAMANDARÉ**  
UM NOVO TEMPO PARA NOSSA GENTE

desmembramento de órgãos e entidades, bem como de alterações de suas competências ou atribuições, mantida a estrutura programática, expressa por categoria de programação.

Art. 14. Para cumprimento do § 2º do art. 167 da Constituição Federal, os créditos especiais e extraordinários autorizados nos últimos quatro meses de 2023, reabertos no exercício de 2024, poderão ter a classificação orçamentária ajustada para compatibilizar com o orçamento vigente, não sendo computados nos limites estabelecidos no inciso I do art. 7º da presente Lei.

Art. 15 - A presente Lei entra em vigor na data de sua publicação, contando-se seus efeitos a partir do dia 01 janeiro de 2024.

Art. 16 - Revogam-se as disposições em contrário.

Tamandaré/PE, 30 de novembro de 2023.

**ISAÍAS HONORATO DA SILVA MARQUES**  
Prefeito do Município de Tamandaré/PE

GOVERNO DE

**TAMANDARÉ**

UM NOVO TEMPO PARA NOSSA GENTE





# Prefeitura Municipal de Tamandaré

AV. JOSÉ BEZERRA SOBRINHO

01596018/0001-60

Exercício: 2024

## RECEITA PREVISTA

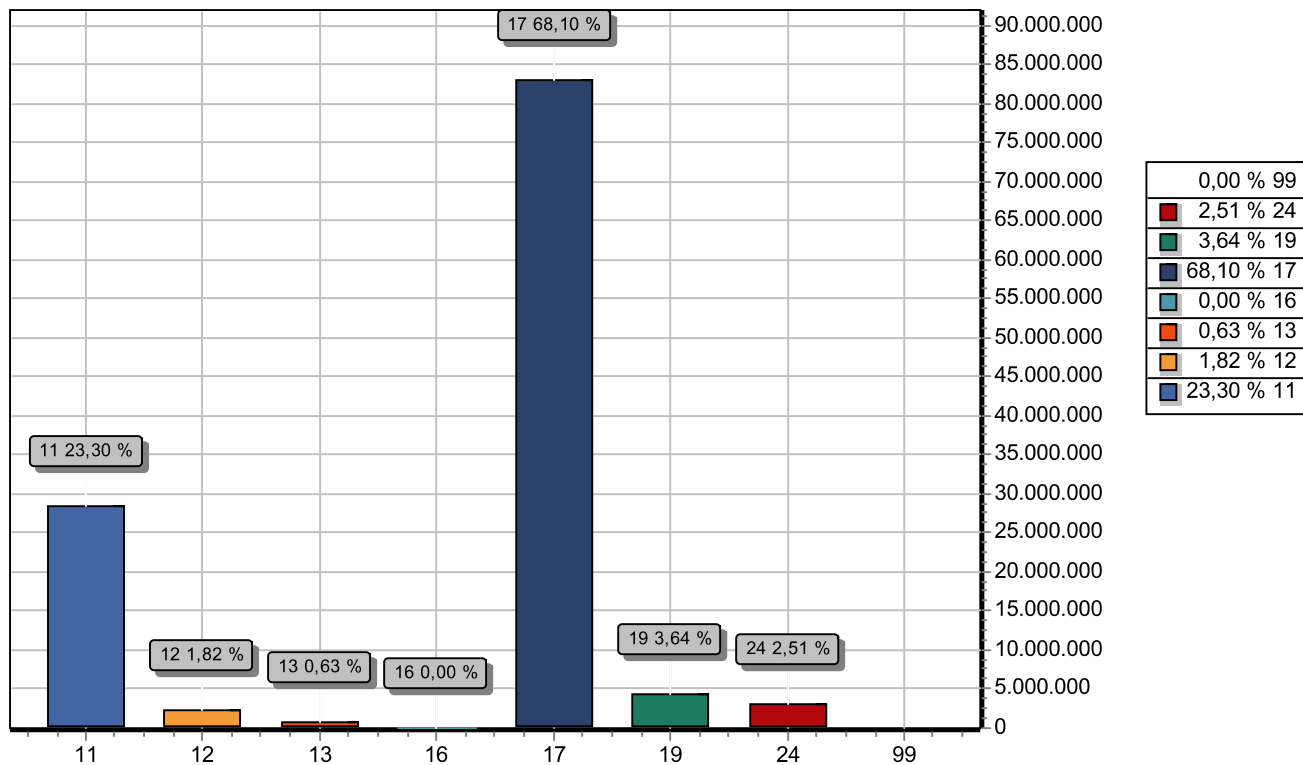

CODIGO	PREVISTO	
11	IMPOSTOS, TAXAS E CONTRIBUIÇÕES DE MELHORIA	28.427.950,00
12	CONTRIBUIÇÕES	2.220.000,00
13	RECEITA PATRIMONIAL	773.000,00
16	RECEITA DE SERVIÇOS	2.000,00
17	TRANSFERÊNCIAS CORRENTES	83.076.050,00
19	OUTRAS RECEITAS CORRENTES	4.436.000,00
24	TRANSFERÊNCIAS DE CAPITAL	3.065.000,00
99	RECURSOS ARRECADADOS EM EXERCÍCIOS ANTERIORES	
TOTAL		122.000.000,00

ISAÍAS HONORATO DA SILVA MARQUES  
PREFEITO

JOSAFÁ DE FRANÇA VERCOSA  
SEC. DE ADMINISTRAÇÃO E FINANÇAS



# Prefeitura Municipal de Tamararé

AV. JOSÉ BEZERRA SOBRINHO

01596018/0001-60

Exercício: 2024

## DESPESA ORÇADA POR FUNÇÃO

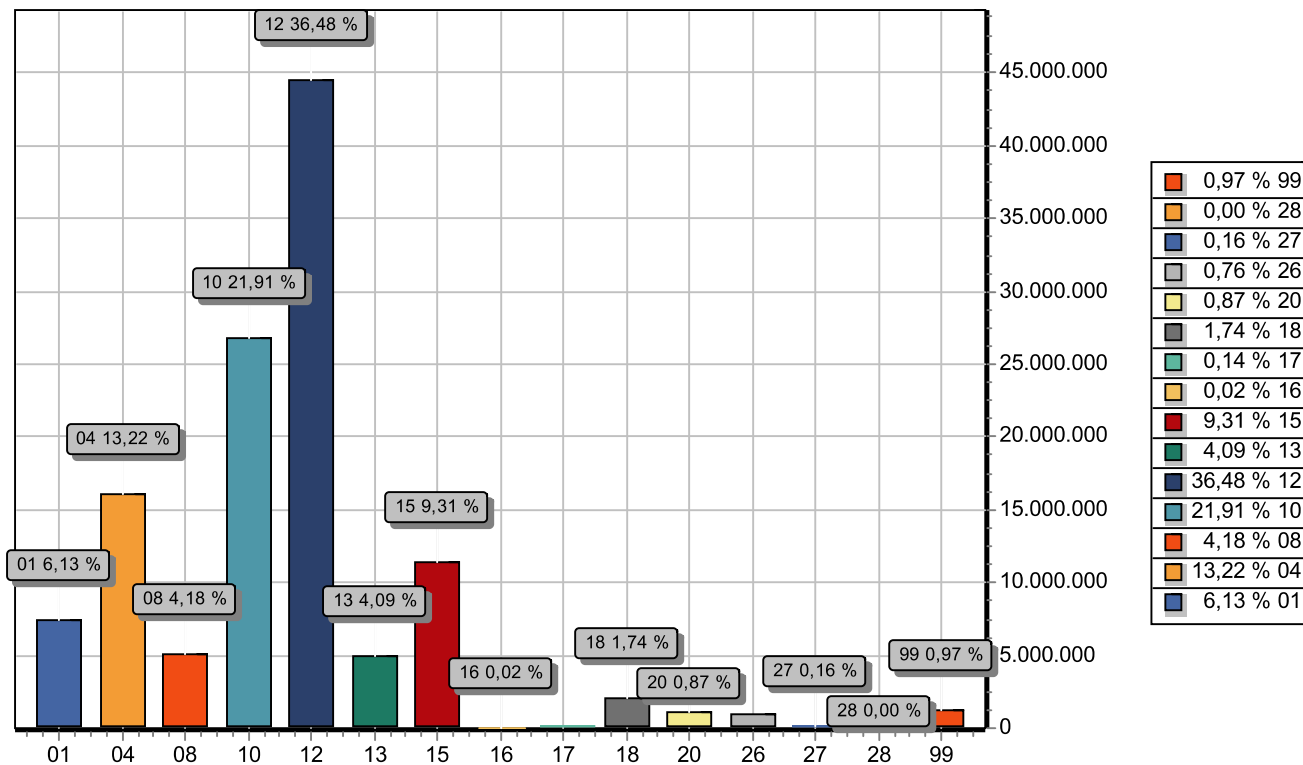

FUNÇÃO	DOTAÇÃO
01 Legislativa	7.482.000,00
04 Administração	16.132.414,71
08 Assistência Social	5.096.500,00
10 Saúde	26.732.130,38
12 Educação	44.502.173,26
13 Cultura	4.994.376,65
16 Habitação	20.000,00
17 Saneamento	170.000,00
18 Gestão Ambiental	2.125.255,00
20 Agricultura	1.060.000,00
26 Transporte	929.000,00
27 Desporto e Lazer	200.000,00
28 Encargos Especiais	3.200,00
99 Reserva de Contingência	1.189.000,00
<b>TOTAL</b>	<b>122.000.000,00</b>



**Prefeitura Municipal de Tamandaré**

AV. JOSÉ BEZERRA SOBRINHO

01596018/0001-60

Exercício: 2024

**DESPESA ORÇADA POR FUNÇÃO**

---

---

ISAÍAS HONORATO DA SILVA MARQUES  
PREFEITO

---

JOSAFÁ DE FRANÇA VERCOSA  
SEC. DE ADMINISTRAÇÃO E FINANÇAS

---



# Prefeitura Municipal de Tamandaré

AV. JOSÉ BEZERRA SOBRINHO

01596018/0001-60

Exercício: 2024

## DESPESA ORÇADA POR GRUPO

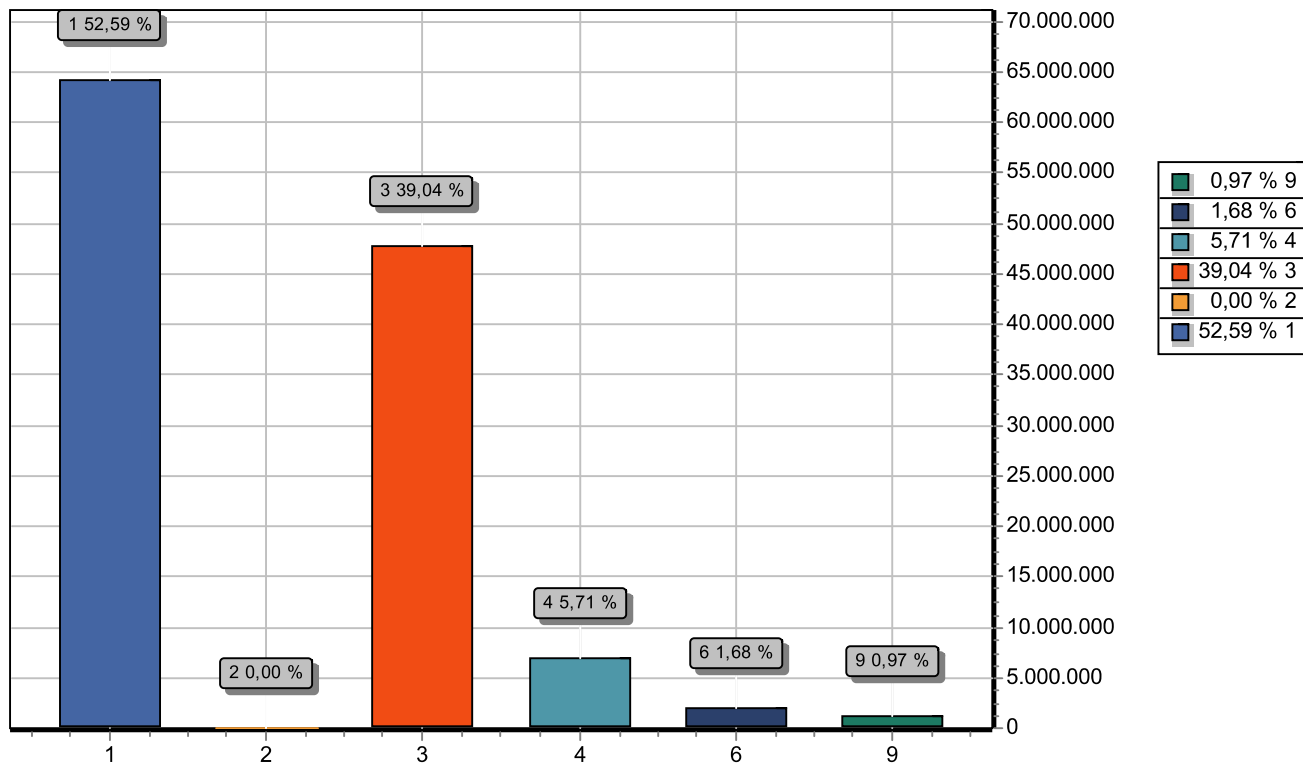

GRUPO	DOTAÇÃO
1 PESSOAL E ENCARGOS SOCIAIS	64.164.000,00
2 JUROS E ENCARGOS DA DÍVIDA	100,00
3 OUTRAS DESPESAS CORRENTES	47.633.900,00
4 INVESTIMENTOS	6.965.000,00
6 AMORTIZAÇÃO DA DÍVIDA	2.048.000,00
9 RESERVA DE CONTINGÊNCIA	1.189.000,00
<b>TOTAL</b>	<b>122.000.000,00</b>

ISAÍAS HONORATO DA SILVA MARQUES  
PREFEITO

JOSAFÁ DE FRANÇA VERCOSA  
SEC. DE ADMINISTRAÇÃO E FINANÇAS



MUNICÍPIO DE TAMANDARÉ  
ORÇAMENTO 2024

TABELA DA LEGISLAÇÃO DA RECEITA

Natureza da Receita	Especificação	Amparo Legal
1.0.0.0.00.0	Receitas Correntes	Lei nº 4.320, de 17 de março de 1964, § 1º do art. 11, com redação dada pelo Decreto-Lei nº 1.939, de 20 de maio de 1982.
1.1.0.0.00.0	Impostos, Taxas e Contribuições de Melhoria	Lei nº 4.320, de 17 de março de 1964, § 4º do art. 11, com redação dada pelo Decreto-Lei nº 1.939, de 20 de maio de 1982.
1.1.1.0.00.0	Impostos	Constituição Federal, art. 153; e Lei nº 5.172, de 25 de outubro de 1966 (CTN), art. 16.
1.1.1.2.00.0	Impostos sobre o Patrimônio	Portaria Conjunta STN/SOF/ME nº 16, de 11 de fevereiro de 2021.
1.1.1.2.50.0	Imposto sobre a Propriedade Predial e Territorial Urbana	Esta natureza é agregadora. Verificar os códigos de natureza de receita específicos.
1.1.1.2.50.0.1	Imp. sob. a Prop. Predial e Territorial Urbana - Principal	Constituição Federal (CF), art. 156, I; Lei Federal nº 5.172, de 25 de outubro de 1966 (CTN), art. 32; e Código Tributário Municipal (CTM).
1.1.1.2.50.0.2	Imp. s/ a Prop. Predial e Territorial Urbana - Multas e Juros	Vide código de receita principal.
1.1.1.2.50.0.3	Imp. s/ a Prop. Predial e Territorial Urbana - Dívida Ativa	Vide código de receita principal.
1.1.1.2.50.0.4	Imp. s/ a Prop. Pre. e Territ. Urb. - Dívida Ativa - Multas e Juros	Vide código de receita principal.
1.1.1.2.53.0.0	Imp s/ Trans Inter-Vivos de Bens Imóveis	Esta natureza é agregadora. Verificar os códigos de natureza de receita específicos.
1.1.1.2.53.0.1	Imp s/ Trans Inter-Vivos de Bens Imóveis - Principal	Constituição Federal (CF), art. 156, II; Lei Federal nº 5.172, de 25 de outubro de 1966 (CTN), art. 35; e Código Tributário Municipal (CTM).
1.1.1.2.53.0.2	Imp s/ Trans Inter-Vivos de Bens Imóveis - Multas e Juros	Vide código de receita principal.
1.1.1.2.53.0.3	Imp s/ Trans Inter-Vivos de Bens Imóveis - Dívida Ativa	Vide código de receita principal.
1.1.1.2.53.0.4	ITBI - Dívida Ativa - Multas e Juros	Vide código de receita principal.
1.1.1.3.00.0	Impostos sobre a Renda e Proventos de Qualquer Natureza	Portaria Conjunta STN/SOF/ME nº 16, de 11 de fevereiro de 2021.
1.1.1.3.01.0	Imposto sobre a Renda de Pessoa Física – IRPF	Esta natureza é agregadora. Verificar os códigos de natureza de receita específicos.
1.1.1.3.01.0.1	Imposto sobre a Renda de Pessoa Física – IRPF - Principal	Constituição Federal, art. 158, I; Decreto no 3.000, de 26 de março de 1999; Lei no 8.981, de 20 de janeiro de 1995; Lei no 11.119, de 25 de maio de 2005; Lei no 11.311, de 13 de junho de 2006; Lei 11.482, de 31 de maio de 2007; e Medida Provisória nº 451, de 15 de dezembro de 2008
1.1.1.3.01.0.2	Imposto sobre a Renda de Pessoa Física – IRPF - Multas e Juros	Vide código de receita principal.
1.1.1.3.01.0.3	Imposto sobre a Renda de Pessoa Física – IRPF - Dívida Ativa	Vide código de receita principal.
1.1.1.3.01.0.4	Imposto sobre a Renda de Pessoa Física – IRPF - Dívida Ativa - Multas e Juros	Vide código de receita principal.
1.1.1.3.03.0.0	Imposto sobre a Renda - Retido na Fonte	Esta natureza é agregadora. Verificar os códigos de natureza de receita específicos.
1.1.1.3.03.1.0	Imposto sobre a Renda - Retido na Fonte - Trabalho	Esta natureza é agregadora. Verificar os códigos de natureza de receita específicos.
1.1.1.3.03.1.1	Imposto sobre a Renda - Retido na Fonte - Trabalho - Principal	Constituição Federal, art. 158, I; Decreto no 3.000, de 26 de março de 1999; Lei no 8.981, de 20 de janeiro de 1995; Lei no 11.311, de 13 de junho de 2006; Lei no 11.311, de 13 de junho de 2006; Lei 11.482, de 31 de maio de 2007; e Medida Provisória nº 451, de 15 de dezembro de 2008
1.1.1.3.03.1.2	Imposto sobre a Renda - Retido na Fonte - Trabalho - Multas e Juros	Vide código de receita principal.
1.1.1.3.03.1.3	Imposto sobre a Renda - Retido na Fonte - Trabalho - Dívida Ativa	Vide código de receita principal.
1.1.1.3.03.1.4	Imposto sobre a Renda - Retido na Fonte - Trabalho - Dívida Ativa - Multas e Juros	Vide código de receita principal.
1.1.1.3.03.4.0	Imposto s/ a Renda - Retido na Fonte - Outros Rendimentos	Esta natureza é agregadora. Verificar os códigos de natureza de receita específicos.
1.1.1.3.03.4.1	Imposto s/ a Renda - Retido na Fonte - Outros Rendimentos - Principal	Constituição Federal, art. 158, I; e Decreto no 3.000, de 26 de março de 1999.
1.1.1.3.03.4.2	Imposto s/ a Renda - Retido na Fonte - Outros Rendimentos - Multas e Juros	Vide código de receita principal.
1.1.1.3.03.4.3	Imposto s/ a Renda - Retido na Fonte - Outros Rendimentos - Dívida Ativa	Vide código de receita principal.
1.1.1.3.03.4.4	Imposto s/ a Renda - Retido na Fonte - Outros Rendimentos - Dívida Ativa - Multas e Juros	Vide código de receita principal.
1.1.1.4.00.0	Impostos Sobre a Produção, Circulação e Serviços	Portaria Conjunta STN/SOF/ME nº 16, de 11 de fevereiro de 2021.
1.1.1.4.51.0	Impostos Sobre Serviços	Esta natureza é agregadora. Verificar os códigos de natureza de receita específicos.
1.1.1.4.51.1.0	Imposto Sobre Serviços de Qualquer Natureza - ISQN	Esta natureza é agregadora. Verificar os códigos de natureza de receita específicos.
1.1.1.4.51.1.1	Imposto Sobre Serviços de Qualquer Natureza - Principal	Constituição Federal (CF), art. 156, III; Lei Complementar nº 116, de 31 de julho de 2006; e Código Tributário Municipal (CTM).
1.1.1.4.51.1.2	Imposto Sobre Serviços de Qualquer Natureza - Multas e Juros	Vide código de receita principal.
1.1.1.4.51.1.3	Imposto Sobre Serviços de Qualquer Natureza - Dívida Ativa	Vide código de receita principal.
1.1.1.4.51.1.4	Imp. s/ Serv. de Qualquer Natureza - Dívida Ativa - Multas e Juros	Vide código de receita principal.
1.1.2.0.00.0	Taxas	Esta natureza é agregadora. Verificar os códigos de natureza de receita específicos.
1.1.2.1.00.0	Taxas pelo Exercício do Poder de Polícia	Portaria Conjunta STN/SOF/ME nº 16, de 11 de fevereiro de 2021.
1.1.2.1.04.0	Taxa de Controle e Fiscalização Ambiental	Lei nº 6.938, de 31 de agosto de 1981, art. 17-B e 17-G; Lei nº 10.165, de 27 de dezembro de 2000; Lei nº 11.284, de 2 de março de 2006; e Código Tributário Municipal (CTM).
1.1.2.1.04.0.1	Taxa de Controle e Fiscalização Ambiental - Principal	Vide código de receita principal.
1.1.2.1.04.0.2	Taxa de Controle e Fiscalização Ambiental - Multas e Juros	Vide código de receita principal.
1.1.2.1.04.0.3	Taxa de Controle e Fiscalização Ambiental - Dívida Ativa	Vide código de receita principal.
1.1.2.1.04.0.4	Taxa de Controle e Fiscalização Ambiental - Dívida Ativa - Multas e Juros	Vide código de receita principal.
1.1.2.1.50.0	Taxa de Fiscalização de Vigilância Sanitária	Esta natureza é agregadora. Verificar os códigos de natureza de receita específicos.
1.1.2.1.50.0.1	Taxa de Fiscalização de Vigilância Sanitária - Principal	Código Tributário Municipal (CTM).
1.1.2.1.50.0.2	Taxa de Fiscalização de Vigilância Sanitária - Multas e Juros	Vide código de receita principal.
1.1.2.1.50.0.3	Taxa de Fiscalização de Vigilância Sanitária - Outras - Dívida Ativa	Vide código de receita principal.
1.1.2.1.50.0.4	Taxa de Fiscalização de Vigilância Sanitária - Dívida Ativa - Multas e Juros	Vide código de receita principal.
1.1.2.1.98.0	Taxas de Inspeção, Controle e Fiscalização - Outras	Esta natureza é agregadora. Verificar os códigos de natureza de receita específicos.
1.1.2.1.98.0.1	Taxas de Inspeção, Controle e Fiscalização - Outras - Principal	Código Tributário Municipal (CTM).
1.1.2.1.98.0.2	Taxas de Inspeção, Controle e Fiscalização - Outras - Multas e Juros	Vide código de receita principal.
1.1.2.1.98.0.3	Taxas de Inspeção, Controle e Fiscalização - Outras - Dívida Ativa	Vide código de receita principal.
1.1.2.1.98.0.4	Taxas de Inspeção, Controle e Fiscalização - Dívida Ativa - Multas e Juros	Vide código de receita principal.
1.1.2.2.00.0	Taxas pela Prestação de Serviços	Portaria Conjunta STN/SOF/ME nº 16, de 11 de fevereiro de 2021.
1.1.2.2.01.0	Taxas pela Prestação de Serviços em Geral	Esta natureza é agregadora. Verificar os códigos de natureza de receita específicos.

1.1.2.2.01.0.1	Taxas pela Prestação de Serviços em Geral - Principal	Art. 69 da Lei nº 4.375, de 17 de agosto de 1964; Art. 79 da Lei nº 5.172, de 25 de outubro de 1966; Lei nº 9.289, de 4 de julho de 1966; Decreto-lei nº 115 de 25 de janeiro de 1967; e Código Tributário Municipal (CTM).
1.1.2.2.01.0.2	Taxas pela Prestação de Serviços em Geral - Multas e Juros	Vide código de receita principal.
1.1.2.2.01.0.3	Taxas pela Prestação de Serviços em Geral - Dívida Ativa	Vide código de receita principal.
1.1.2.2.01.0.4	Taxas pela Prestação de Serviços em Geral - Dívida Ativa - Multas e Juros	Vide código de receita principal.
1.1.3.0.00.0.0	Contribuição de Melhoria	Esta natureza é agregadora. Verificar os códigos de natureza de receita específicos.
1.1.3.1.00.0.0	Contribuição de Melhoria	Portaria Conjunta STN/SOF/ME nº 16, de 11 de fevereiro de 2021.
1.1.3.1.50.0.0	Con. de Melh. para Exp. da Rede de Água Potável e Esgoto San.	Esta natureza é agregadora. Verificar os códigos de natureza de receita específicos.
1.1.3.1.50.0.1	Con. de Melh. para Exp. da Rede de Água Potável e Esgoto San. - Principal	Art. 145, inciso III, da Constituição Federal; Arts. 81 e 82 da Lei nº 5.172, de 25 de outubro de 1966, Código Tributário Nacional; e e Código Tributário Municipal (CTM).
1.1.3.1.50.0.2	Con. de Melh. para Exp. da Rede de Água Potável e Esgoto San. - Multas e Juros	Vide código de receita principal.
1.1.3.1.50.0.3	Con. de Melh. para Exp. da Rede de Água Potável e Esgoto San. - Dívida Ativa	Vide código de receita principal.
1.1.3.1.50.0.4	Con. de Melh. para Exp. da Rede de Água Potável e Esgoto San. - Dívida Ativa - Multas e Juros	Vide código de receita principal.
1.1.3.1.51.0.0	Con. de Melh para Exp. da Rede de Iluminação Púb. na Cidade	Esta natureza é agregadora. Verificar os códigos de natureza de receita específicos.
1.1.3.1.51.0.1	Con. de Melh para Exp. da Rede de Iluminação Púb. na Cidade - Principal	Art. 145, inciso III, da Constituição Federal; Arts. 81 e 82 da Lei nº 5.172, de 25 de outubro de 1966, Código Tributário Nacional; e e Código Tributário Municipal (CTM).
1.1.3.1.51.0.2	Con. de Melh para Exp. da Rede de Iluminação Púb. na Cidade - Multas e Juros	Vide código de receita principal.
1.1.3.1.51.0.3	Con. de Melh para Exp. da Rede de Iluminação Púb. na Cidade - Dívida Ativa	Vide código de receita principal.
1.1.3.1.51.0.4	Con. de Melh para Exp. da Rede de Iluminação Púb. na Cidade - Dívida Ativa - Multas e Juros	Vide código de receita principal.
1.1.3.1.52.0.0	Con. de Melh. para Exp. de Rede de Iluminação Pública Rural	Esta natureza é agregadora. Verificar os códigos de natureza de receita específicos.
1.1.3.1.52.0.1	Con. de Melh. para Exp. de Rede de Iluminação Pública Rural - Principal	Art. 145, inciso III, da Constituição Federal; Arts. 81 e 82 da Lei nº 5.172, de 25 de outubro de 1966, Código Tributário Nacional; e e Código Tributário Municipal (CTM).
1.1.3.1.52.0.2	Con. de Melh. para Exp. de Rede de Iluminação Pública Rural - Multas e Juros	Vide código de receita principal.
1.1.3.1.52.0.3	Con. de Melh. para Exp. de Rede de Iluminação Pública Rural - Dívida Ativa	Vide código de receita principal.
1.1.3.1.52.0.4	Con. de Melh. para Exp. de Rede de Iluminação Pública Rural - Dívida Ativa - Multas e Juros	Vide código de receita principal.
1.1.3.1.53.0.0	Con. de Melhoria para Pavimentação e Obras Complementares	Esta natureza é agregadora. Verificar os códigos de natureza de receita específicos.
1.1.3.1.53.0.1	Con. de Melhoria para Pavimentação e Obras Complementares - Principal	Art. 145, inciso III, da Constituição Federal; Arts. 81 e 82 da Lei nº 5.172, de 25 de outubro de 1966, Código Tributário Nacional; e e Código Tributário Municipal (CTM).
1.1.3.1.53.0.2	Con. de Melhoria para Pavimentação e Obras Complementares - Multas e Juros	Vide código de receita principal.
1.1.3.1.53.0.3	Con. de Melhoria para Pavimentação e Obras Complementares - Dívida Ativa	Vide código de receita principal.
1.1.3.1.53.0.4	Con. de Melhoria para Pavimentação e Obras Complementares - Dívida Ativa - Multas e Juros	Vide código de receita principal.
1.1.3.1.99.0.0	Outras Contribuições de Melhoria	Esta natureza é agregadora. Verificar os códigos de natureza de receita específicos.
1.1.3.1.99.0.1	Outras Contribuições de Melhoria - Principal	Art. 145, inciso III, da Constituição Federal; Arts. 81 e 82 da Lei nº 5.172, de 25 de outubro de 1966, Código Tributário Nacional; e e Código Tributário Municipal (CTM).
1.1.3.1.99.0.2	Outras Contribuições de Melhoria - Multas e Juros	Vide código de receita principal.
1.1.3.1.99.0.3	Outras Contribuições de Melhoria - Dívida Ativa	Vide código de receita principal.
1.1.3.1.99.0.4	Outras Contribuições de Melhoria - Dívida Ativa - Multas e Juros	Vide código de receita principal.
1.2.0.0.00.0.0	Contribuições	Lei nº 4.320, de 17 de março de 1964, § 4o do art. 11, com redação dada pelo Decreto-Lei nº 1.939, de 20 de maio de 1982.
1.2.1.0.00.0.0	Contribuições Sociais	Esta natureza é agregadora. Verificar os códigos de natureza de receita específicos.
1.2.1.5.00.0.0	Contribuições para Regimes Próprios de Previdência e Sistema de Proteção Social	Portaria Conjunta STN/SOF/ME nº 16, de 11 de fevereiro de 2021.
1.2.1.5.01.0.0	Contribuição do Servidor Civil	Esta natureza é agregadora. Verificar os códigos de natureza de receita específicos.
1.2.1.5.01.1.0	Contribuição do Servidor Civil Ativo	Esta natureza é agregadora. Verificar os códigos de natureza de receita específicos.
1.2.1.5.01.1.1	Contribuição do Servidor Civil Ativo - Principal	CF/88, art. 40; Lei nº 10.887, de 18 de junho de 2004, art. 4º.
1.2.1.5.01.1.2	Contribuição do Servidor Civil Ativo - Multas e Juros	Vide código de receita principal.
1.2.1.5.01.1.3	Contribuição do Servidor Civil Ativo - Dívida Ativa	Vide código de receita principal.
1.2.1.5.01.1.4	Contribuição do Servidor Civil Ativo - Dívida Ativa - Multas e Juros	Vide código de receita principal.
1.2.1.5.01.2.0	Contribuição do Servidor Civil Inativo	Esta natureza é agregadora. Verificar os códigos de natureza de receita específicos.
1.2.1.5.01.2.1	Contribuição do Servidor Civil Inativo - Principal	CF/88, art. 40; Lei nº 10.887, de 18 de junho de 2004, art. 5º.
1.2.1.5.01.2.2	Contribuição do Servidor Civil Inativo - Multas e Juros	Vide código de receita principal.
1.2.1.5.01.2.3	Contribuição do Servidor Civil Inativo - Dívida Ativa	Vide código de receita principal.
1.2.1.5.01.2.4	Contribuição do Servidor Civil Inativo - Dívida Ativa - Multas e Juros	Vide código de receita principal.
1.2.1.5.02.0.0	Contribuição Patronal - Servidor Civil	Esta natureza é agregadora. Verificar os códigos de natureza de receita específicos.
1.2.1.5.02.1.0	Contribuição Patronal - Servidor Civil Ativo	Esta natureza é agregadora. Verificar os códigos de natureza de receita específicos.
1.2.1.5.02.1.1	Contribuição Patronal - Servidor Civil Ativo - Principal	Constituição Federal, art. 149, §1º e do art. 195 ao 203. Legislação previdenciária local.
1.2.1.5.02.1.2	Contribuição Patronal - Servidor Civil Ativo - Multas e Juros	Vide código de receita principal.
1.2.4.0.00.0.0	Contribuição para o Custeio do Serviço de Iluminação Pública	Esta natureza é agregadora. Verificar os códigos de natureza de receita específicos.
1.2.4.1.00.0.0	Contribuição para o Custeio do Serviço de Iluminação Pública	Portaria Conjunta STN/SOF/ME nº 16, de 11 de fevereiro de 2021.
1.2.4.1.50.0.0	Contribuição para o Custeio do Serviço de Iluminação Pública	Esta natureza é agregadora. Verificar os códigos de natureza de receita específicos.
1.2.4.1.50.0.1	Contribuição para o Custeio do Serviço de Iluminação Pública - Principal	Constituição Federal, art. 149-A.
1.3.0.0.00.0.0	Receita Patrimonial	Lei nº 4.320, de 17 de março de 1964, § 4o do art. 11, com redação dada pelo Decreto-Lei nº 1.939, de 20 de maio de 1982.
1.3.1.0.00.0.0	Exploração do Patrimônio Imobiliário do Estado	Esta natureza é agregadora. Verificar os códigos de natureza de receita específicos.
1.3.1.1.00.0.0	Exploração do Patrimônio Imobiliário do Estado	Portaria Conjunta STN/SOF/ME nº 16, de 11 de fevereiro de 2021.
1.3.1.1.01.0.0	Aluguéis, Arrendamentos, Foros, Laudêmos, Tarifas de Ocupação	Esta natureza é agregadora. Verificar os códigos de natureza de receita específicos.
1.3.1.1.01.1.0	Aluguéis e Arrendamentos	Esta natureza é agregadora. Verificar os códigos de natureza de receita específicos.
1.3.1.1.01.1.1	Aluguéis e Arrendamentos - Principal	Lei nº 4.320, de 17 de março de 1964, art. 11, § 4º; Decreto-Lei nº 9.760, de 5 de setembro de 1946; Decreto-Lei nº 2.398, de 21 de dezembro de 1987; Decreto nº 980, de 11 de novembro de 1993, e alterações posteriores; Lei nº 9.636, de 15 de maio de 1998; Decreto nº 3.725, de 10 de janeiro de 2001; Lei nº 11.481, de 31 de maio de 2007; e Código Tributário Municipal (CTM).
1.3.1.1.01.1.2	Aluguéis e Arrendamentos - Multas e Juros	Vide código de receita principal.
1.3.1.1.01.1.3	Aluguéis e Arrendamentos - Dívida Ativa	Vide código de receita principal.
1.3.1.1.01.1.4	Aluguéis e Arrendamentos - Dívida Ativa - Multas e Juros	Vide código de receita principal.

1.3.1.1.01.2.0	Foros, Laudêmios e Tarifas de Ocupação	Esta natureza é agregadora. Verificar os códigos de natureza de receita específicos.
1.3.1.1.01.2.1	Foros, Laudêmios e Tarifas de Ocupação - Principal	Lei nº 13.240, de 30 de dezembro de 2015, art. 27; Lei nº 4.320, de 17 de março de 1964, art. 11, § 4º; Decreto-Lei nº 9.760, de 5 de setembro de 1946; Decreto-Lei nº 2.398, de 21 de dezembro de 1987; Decreto nº 980, de 11 de novembro de 1993, e alterações posteriores; Lei nº 9.636, de 15 de maio de 1998; Decreto nº 3.725, de 10 de janeiro de 2001; Lei nº 11.481, de 31 de maio de 2007; e Código Tributário Municipal (CTM).
1.3.1.1.01.2.2	Foros, Laudêmios e Tarifas de Ocupação - Multas e Juros	Vide código de receita principal.
1.3.1.1.01.2.3	Foros, Laudêmios e Tarifas de Ocupação - Dívida Ativa	Vide código de receita principal.
1.3.1.1.01.2.4	Foros, Laudêmios e Tarifas de Ocupação - Dívida Ativa - Multas e Juros	Vide código de receita principal.
1.3.2.0.00.0.0	Valores Mobiliários	Esta natureza é agregadora. Verificar os códigos de natureza de receita específicos.
1.3.2.1.00.0.0	Juros e Correções Monetárias	Esta natureza é agregadora. Verificar os códigos de natureza de receita específicos.
1.3.2.1.01.0.0	Remuneração de Depósitos Bancários	Esta natureza é agregadora. Verificar os códigos de natureza de receita específicos.
1.3.2.1.01.0.1	Remuneração de Depósitos Bancários - Principal	Art. 164, § 3º da Constituição Federal; Lei nº 9.322, de 5 de dezembro de 1996; e Legislação específica para cada caso.
1.3.2.1.04.0.0	Remune. dos Rec. do Regime Próprio de Previdência Social - RPPS	Esta natureza é agregadora. Verificar os códigos de natureza de receita específicos.
1.3.2.1.04.0.1	Remune. dos Rec. do Regime Próp. de Previ. Social - RPPS - Principal	Lei nº 9.717, de 27 de novembro de 1998, arts. 1º, § único, e 6º, inciso IV; e Resolução do Conselho Monetário Nacional nº 3.922, de 25 de novembro de 2010
1.3.2.1.05.0.0	Juros de Títulos de Renda	Esta natureza é agregadora. Verificar os códigos de natureza de receita específicos.
1.3.2.1.05.0.1	Juros de Títulos de Renda - Principal	Art. 164, § 3º da Constituição Federal e Normativos da CVM e Banco Central.
1.3.2.2.00.0.0	Dividendos	Portaria Conjunta STN/SOF/ME nº 16, de 11 de fevereiro de 2021.
1.3.2.2.01.0.0	Dividendos	Esta natureza é agregadora. Verificar os códigos de natureza de receita específicos.
1.3.2.2.01.0.1	Dividendos - Principal	Lei no 6.404, de 15 de dezembro de 1976, e alterações posteriores; e Lei no 9.530, de 10 de dezembro de 1997.
1.3.2.2.01.0.2	Dividendos - Multas e Juros	Vide código de receita principal.
1.3.2.2.01.0.3	Dividendos - Dívida Ativa	Vide código de receita principal.
1.3.2.2.01.0.4	Dividendos - Dívida Ativa - Multas e Juros	Vide código de receita principal.
1.3.2.9.00.0.0	Outros Valores Mobiliários	Portaria Conjunta STN/SOF/ME nº 16, de 11 de fevereiro de 2021.
1.3.2.9.99.0.0	Outros Valores Mobiliários	Esta natureza é agregadora. Verificar os códigos de natureza de receita específicos.
1.3.2.9.99.0.1	Outros Valores Mobiliários - Principal	Art. 164, § 3º da Constituição Federal e Normativos da CVM e Banco Central.
1.3.2.9.99.0.2	Outros Valores Mobiliários - Multas e Juros	Vide código de receita principal.
1.3.2.9.99.0.3	Outros Valores Mobiliários - Dívida Ativa	Vide código de receita principal.
1.3.2.9.99.0.4	Outros Valores Mobiliários - Dívida Ativa - Multas e Juros	Vide código de receita principal.
1.3.9.0.00.0.0	Demais Receitas Patrimoniais	Esta natureza é agregadora. Verificar os códigos de natureza de receita específicos.
1.3.9.9.00.0.0	Outras Receitas Patrimoniais	Portaria Conjunta STN/SOF/ME nº 16, de 11 de fevereiro de 2021.
1.3.9.9.99.0.0	Outras Receitas Patrimoniais	Esta natureza é agregadora. Verificar os códigos de natureza de receita específicos.
1.3.9.9.99.0.1	Outras Receitas Patrimoniais - Principal	Lei nº 10.406, de 10 de janeiro de 2002.
1.3.9.9.99.0.2	Outras Receitas Patrimoniais - Multas e Juros	Vide código de receita principal.
1.3.9.9.99.0.3	Outras Receitas Patrimoniais - Dívida Ativa	Vide código de receita principal.
1.3.9.9.99.0.4	Outras Receitas Patrimoniais - Dívida Ativa - Multas e Juros	Vide código de receita principal.
1.4.0.0.00.0.0	Receita Agropecuária	Lei nº 4.320, de 17 de março de 1964, § 4º do art. 11, com redação dada pelo Decreto-Lei nº 1.939, de 20 de maio de 1982.
1.4.1.0.00.0.0	Receita Agropecuária	Esta natureza é agregadora. Verificar os códigos de natureza de receita específicos.
1.4.1.1.00.0.0	Receita Agropecuária	Portaria Conjunta STN/SOF/ME nº 16, de 11 de fevereiro de 2021.
1.4.1.1.01.0.0	Receita Agropecuária	Esta natureza é agregadora. Verificar os códigos de natureza de receita específicos.
1.4.1.1.01.0.1	Receita Agropecuária - Principal	Esta natureza é agregadora. Verificar os códigos de natureza de receita específicos.
1.4.1.1.01.0.2	Receita Agropecuária - Multas e Juros	Esta natureza é agregadora. Verificar os códigos de natureza de receita específicos.
1.4.1.1.01.0.3	Receita Agropecuária - Dívida Ativa	Esta natureza é agregadora. Verificar os códigos de natureza de receita específicos.
1.4.1.1.01.0.4	Receita Agropecuária - Dívida Ativa - Multas e Juros	Esta natureza é agregadora. Verificar os códigos de natureza de receita específicos.
1.5.0.0.00.0.0	Receita Industrial	Lei nº 4.320, de 17 de março de 1964, § 4º do art. 11, com redação dada pelo Decreto-Lei nº 1.939, de 20 de maio de 1982.
1.5.1.0.00.0.0	Receita Industrial	Esta natureza é agregadora. Verificar os códigos de natureza de receita específicos.
1.5.1.1.00.0.0	Receita Industrial	Portaria Conjunta STN/SOF/ME nº 16, de 11 de fevereiro de 2021.
1.5.1.1.01.0.0	Receita Industrial	Esta natureza é agregadora. Verificar os códigos de natureza de receita específicos.
1.5.1.1.01.0.1	Receita Industrial - Principal	Esta natureza é agregadora. Verificar os códigos de natureza de receita específicos.
1.5.1.1.01.0.2	Receita Industrial - Multas e Juros	Esta natureza é agregadora. Verificar os códigos de natureza de receita específicos.
1.5.1.1.01.0.3	Receita Industrial - Dívida Ativa	Esta natureza é agregadora. Verificar os códigos de natureza de receita específicos.
1.5.1.1.01.0.4	Receita Industrial - Dívida Ativa - Multas e Juros	Esta natureza é agregadora. Verificar os códigos de natureza de receita específicos.
1.6.0.0.00.0.0	Receita de Serviços	Lei nº 4.320, de 17 de março de 1964, § 4º do art. 11, com redação dada pelo Decreto-Lei nº 1.939, de 20 de maio de 1982.
1.6.1.0.00.0.0	Serviços Administrativos e Comerciais Gerais	Esta natureza é agregadora. Verificar os códigos de natureza de receita específicos.
1.6.1.1.00.0.0	Serviços Administrativos e Comerciais Gerais	Portaria Conjunta STN/SOF/ME nº 16, de 11 de fevereiro de 2021.
1.6.1.1.01.0.0	Serviços Administrativos e Comerciais Gerais	Esta natureza é agregadora. Verificar os códigos de natureza de receita específicos.
1.6.1.1.01.0.1	Serviços Administrativos e Comerciais Gerais - Principal	Constituição Federal, art. 173; Lei nº 4.320, de 17 de março de 1964, art. 11, §§ 1º e 4º.
1.6.1.1.01.0.2	Serviços Administrativos e Comerciais Gerais - Multas e Juros	Vide código de receita principal.
1.6.1.1.01.0.3	Serviços Administrativos e Comerciais Gerais - Dívida Ativa	Vide código de receita principal.
1.6.1.1.01.0.4	Serviços Administrativos e Comerciais Gerais - Dívida Ativa - Multas e Juros	Vide código de receita principal.
1.6.1.1.02.0.0	Inscrição em Concursos e Processos Seletivos	Esta natureza é agregadora. Verificar os códigos de natureza de receita específicos.
1.6.1.1.02.0.1	Inscrição em Concursos e Processos Seletivos - Principal	Legislação Específica Municipal
1.6.1.1.02.0.2	Inscrição em Concursos e Processos Seletivos - Multas e Juros	Vide código de receita principal.
1.6.1.1.02.0.3	Inscrição em Concursos e Processos Seletivos - Dívida Ativa	Vide código de receita principal.
1.6.1.1.02.0.4	Inscrição em Concursos e Processos Seletivos - Dívida Ativa - Multas e Juros	Vide código de receita principal.
1.6.1.1.03.0.0	Serviços de Registro, Certificação e Fiscalização	Esta natureza é agregadora. Verificar os códigos de natureza de receita específicos.
1.6.1.1.03.0.1	Serviços de Registro, Certificação e Fiscalização - Principal	Legislação Específica Municipal
1.6.1.1.03.0.2	Serviços de Registro, Certificação e Fiscalização - Multas e Juros	Vide código de receita principal.
1.6.1.1.03.0.3	Serviços de Registro, Certificação e Fiscalização - Dívida Ativa	Vide código de receita principal.
1.6.1.1.03.0.4	Serviços de Registro, Certificação e Fiscalização - Dívida Ativa - Multas e Juros	Vide código de receita principal.
1.6.2.0.00.0.0	Serviços e Atividades Referentes à Navegação e ao Transporte	Esta natureza é agregadora. Verificar os códigos de natureza de receita específicos.
1.6.2.1.00.0.0	Serviços e Atividades Referentes à Navegação o Transporte	Portaria Conjunta STN/SOF/ME nº 16, de 11 de fevereiro de 2021.
1.6.2.1.02.0.0	Serviços de Transporte de Passageiros ou Mercadorias	Esta natureza é agregadora. Verificar os códigos de natureza de receita específicos.
1.6.2.1.02.0.1	Serviços de Transporte de Passageiros ou Mercadorias - Principal	Constituição Federal, art. 173; Lei no 4.320, de 17 de março de 1964, art. 11, §§ 1º e 4º.
1.6.2.1.02.0.2	Serviços de Transporte de Passageiros ou Mercadorias - Multas e Juros	Vide código de receita principal.
1.6.2.1.02.0.3	Serviços de Transporte de Passageiros ou Mercadorias - Dívida Ativa	Vide código de receita principal.

1.6.2.1.02.0.4	Serviços de Transporte de Passageiros ou Mercadorias - Dívida Ativa - Multas e Juros	Vide código de receita principal.
1.6.3.0.00.0.0	Serviços e Atividades Referentes à Saúde	Esta natureza é agregadora. Verificar os códigos de natureza de receita específicos.
1.6.3.1.00.0.0	Serviços de Atendimento à Saúde	Portaria Conjunta STN/SOF/ME nº 16, de 11 de fevereiro de 2021.
1.6.3.1.50.0.0	Serviços Hospitalares	Esta natureza é agregadora. Verificar os códigos de natureza de receita específicos.
1.6.3.1.50.0.1	Serviços Hospitalares - Principal	Legislação Específica Municipal
1.6.3.1.51.0.0	Serviços de Registro, Análise e Controle da Saúde	Esta natureza é agregadora. Verificar os códigos de natureza de receita específicos.
1.6.3.1.51.0.1	Serviços de Registro, Análise e Controle da Saúde - Principal	Legislação Específica Municipal
1.6.3.1.52.0.0	Serviços Radiológicos e Laboratoriais	Esta natureza é agregadora. Verificar os códigos de natureza de receita específicos.
1.6.3.1.52.0.1	Serviços Radiológicos e Laboratoriais - Principal	Legislação Específica Municipal
1.6.3.1.53.0.0	Serviços Ambulatoriais	Esta natureza é agregadora. Verificar os códigos de natureza de receita específicos.
1.6.3.1.53.0.1	Serviços Ambulatoriais - Principal	Legislação Específica Municipal
1.6.3.1.99.0.0	Outros Serviços de Atendimento à Saúde	Esta natureza é agregadora. Verificar os códigos de natureza de receita específicos.
1.6.3.1.99.0.1	Outros Serviços de Atendimento à Saúde - Principal	Legislação Específica Municipal
1.6.9.0.00.0.0	Outros Serviços	Esta natureza é agregadora. Verificar os códigos de natureza de receita específicos.
1.6.9.9.00.0.0	Outros Serviços	Portaria Conjunta STN/SOF/ME nº 16, de 11 de fevereiro de 2021.
1.6.9.9.99.0.0	Outros Serviços	Esta natureza é agregadora. Verificar os códigos de natureza de receita específicos.
1.6.9.9.99.0.1	Outros Serviços - Principal	Legislação Específica Municipal
1.7.0.0.00.0.0	Transferências Correntes	Lei nº 4.320, de 17 de março de 1964, § 4º do art. 11, com redação dada pelo Decreto-Lei nº 1.939, de 20 de maio de 1982.
1.7.1.0.00.0.0	Transferências da União e de suas Entidades	Esta natureza é agregadora. Verificar os códigos de natureza de receita específicos.
1.7.1.1.00.0.0	Transferências decorrentes de Participação na Receita da União	Portaria Conjunta STN/SOF/ME nº 16, de 11 de fevereiro de 2021.
1.7.1.1.51.0.0	Cota-Parte do Fundo de Participação dos Municípios - FPM	Esta natureza é agregadora. Verificar os códigos de natureza de receita específicos.
1.7.1.1.51.1.0	Cota-Parte do FPM - Cota Mensal	Esta natureza é agregadora. Verificar os códigos de natureza de receita específicos.
1.7.1.1.51.1.1	Cota-Parte do FPM - Cota Mensal - Principal	Art. 159 da CF
1.7.1.1.51.1.1	Dedução Cota-Parte do FPM - Cota Mensal - Principal	Art. 159 da CF / Lei nº 11.494/07
1.7.1.1.51.2.0	Cota-Parte do FPM – 1% Cota entregue no Mês de Dezembro	Esta natureza é agregadora. Verificar os códigos de natureza de receita específicos.
1.7.1.1.51.2.1	Cota-Parte do FPM – 1% entregue no Mês de Dezembro - Principal	Art. 159 da CF, alínea "d".
1.7.1.1.51.3.0	Cota-Parte do FPM - 1% Cota entregue no Mês de Julho	Esta natureza é agregadora. Verificar os códigos de natureza de receita específicos.
1.7.1.1.51.3.1	Cota-Parte do FPM - 1% Cota entregue no Mês de Julho - Principal	Art. 159 da CF, alínea "e".
1.7.1.1.52.0.0	Cota-Parte do Imposto sobre a Propriedade Territorial Rural	Esta natureza é agregadora. Verificar os códigos de natureza de receita específicos.
1.7.1.1.52.0.1	Cota-Parte do ITR - Principal	Art. 159 da CF
1.7.1.1.52.0.1	Dedução Cota-Parte do ITR - Principal	Art. 159 da CF / Lei nº 11.494/07
1.7.1.2.00.0.0	Transf. da Comp. Fin. pela Exploração de Recursos Naturais	Portaria Conjunta STN/SOF/ME nº 16, de 11 de fevereiro de 2021.
1.7.1.2.50.0.0	Cota-Parte da Compensação Financeira de Recursos Hídricos	Esta natureza é agregadora. Verificar os códigos de natureza de receita específicos.
1.7.1.2.50.0.1	Cota-Parte da Compensação Financeira de Recursos Hídricos - Principal	Art. 20, §1º da CF
1.7.1.2.51.0.0	Cota-Parte da Compensação Finan. de Recursos Minerais - CFEM	Esta natureza é agregadora. Verificar os códigos de natureza de receita específicos.
1.7.1.2.51.0.1	Cota-Parte da Compensação Finan. de Recursos Minerais - CFEM – Principal	Art. 20, §1º da CF
1.7.1.2.52.0.0	Cota-Parte da Compensação Financeira pela Produção de Petróleo	Esta natureza é agregadora. Verificar os códigos de natureza de receita específicos.
1.7.1.2.52.1.0	Cota-Parte Royalties pela Produção de Petróleo – Lei Nº 7.990/89	Esta natureza é agregadora. Verificar os códigos de natureza de receita específicos.
1.7.1.2.52.1.1	Cota-Parte Royalties pela Produção de Petróleo – Lei Nº 7.990/90 - Principal	Art. 20, §1º da CF e Lei nº 7.990/89.
1.7.1.2.52.4.0	Cota-Parte do Fundo Especial do Petróleo – FEP	Esta natureza é agregadora. Verificar os códigos de natureza de receita específicos.
1.7.1.2.52.4.1	Cota-Parte do Fundo Especial do Petróleo – FEP - Principal	Lei nº 9.478/97
1.7.1.2.98.0.0	Outras Tran Decor Cp Finan Exp Rec Nat	Esta natureza é agregadora. Verificar os códigos de natureza de receita específicos.
1.7.1.2.98.0.1	Outras Tran Decor Cp Finan Exp Rec Nat - Principal	Legislação Específica Federal
1.7.1.3.00.0.0	Transferências de Recursos do Sistema Único de Saúde – SUS	Portaria Conjunta STN/SOF/ME nº 16, de 11 de fevereiro de 2021.
1.7.1.3.50.0.0	Transf. de Rec. SUS – Bloco de Manutenção das Ações e Serviços Púb. de Saúde	Esta natureza é agregadora. Verificar os códigos de natureza de receita específicos.
1.7.1.3.50.1.0	Transferência de Recursos do SUS – Atenção Primária	Esta natureza é agregadora. Verificar os códigos de natureza de receita específicos.
1.7.1.3.50.1.1	Transferência de Recursos do SUS – Atenção Primária - Principal	Art. 198 da CF, Art. 77 do ADCT; Lei Complementar nº 141, de 2012; e Nt Conjunta nº 11, de 2018 / CCONF-SUCON/FNS-MS; art 3º da Portaria MS nº 828/2020.
1.7.1.3.50.2.0	Transferência de Recursos do SUS - Atenção Especializada	Esta natureza é agregadora. Verificar os códigos de natureza de receita específicos.
1.7.1.3.50.2.1	Transferência de Recursos do SUS - Atenção Especializada - Principal	Art. 198 da CF, Art. 77 do ADCT; Lei Complementar nº 141, de 2012; e Nt Conjunta nº 11, de 2018 / CCONF-SUCON/FNS-MS; art 3º da Portaria MS nº 828/2020.
1.7.1.3.50.3.0	Transferência de Recursos do SUS – Vigilância em Saúde	Esta natureza é agregadora. Verificar os códigos de natureza de receita específicos.
1.7.1.3.50.3.1	Transferência de Recursos do SUS – Vigilância em Saúde - Principal	Art. 198 da CF, Art. 77 do ADCT; Lei Complementar nº 141, de 2012; e Nt Conjunta nº 11, de 2018 / CCONF-SUCON/FNS-MS; art 3º da Portaria MS nº 828/2020.
1.7.1.3.50.4.0	Transferência de Recursos do SUS – Assistência Farmacêutica	Esta natureza é agregadora. Verificar os códigos de natureza de receita específicos.
1.7.1.3.50.4.1	Transferência de Recursos do SUS – Assistência Farmacêutica - Principal	Art. 198 da CF, Art. 77 do ADCT; Lei Complementar nº 141, de 2012; e Nt Conjunta nº 11, de 2018 / CCONF-SUCON/FNS-MS; art 3º da Portaria MS nº 828/2020.
1.7.1.3.50.5.0	Transferência de Recursos do SUS – Gestão do SUS	Esta natureza é agregadora. Verificar os códigos de natureza de receita específicos.
1.7.1.3.50.5.1	Transferência de Recursos do SUS – Gestão do SUS - Principal	Art. 198 da CF, Art. 77 do ADCT; Lei Complementar nº 141, de 2012; e Nt Conjunta nº 11, de 2018 / CCONF-SUCON/FNS-MS; art 3º da Portaria MS nº 828/2020.
1.7.1.3.50.9.0	Outros Programas Financ. por Transf. Fundo a Fundo	Esta natureza é agregadora. Verificar os códigos de natureza de receita específicos.
1.7.1.3.50.9.1	Outros Programas Financ. por Transf. Fundo a Fundo	Art. 198 da CF, Art. 77 do ADCT; Lei Complementar nº 141, de 2012; e Nt Conjunta nº 11, de 2018 / CCONF-SUCON/FNS-MS; art 3º da Portaria MS nº 828/2020.
1.7.1.3.51.0.0	Transf de Recur do SUS - Repasses ao Bloco de Est da Rede de Serv Públ de Saúde	Esta natureza é agregadora. Verificar os códigos de natureza de receita específicos.
1.7.1.3.51.1.0	Transf de Recursos do SUS Destinados à Atenção Primária	Esta natureza é agregadora. Verificar os códigos de natureza de receita específicos.
1.7.1.3.51.1.1	Transf de Recursos do SUS Destinados à Atenção Primária - Principal	Art. 198 da CF, Art. 77 do ADCT; Lei Complementar nº 141, de 2012; e Nt Conjunta nº 11, de 2018 / CCONF-SUCON/FNS-MS; art 3º da Portaria MS nº 828/2020.
1.7.1.3.51.2.0	Transferência de Recursos do SUS - Atenção Especializada	Esta natureza é agregadora. Verificar os códigos de natureza de receita específicos.
1.7.1.3.51.2.1	Transferência de Recursos do SUS - Atenção Especializada - Principal	Art. 198 da CF, Art. 77 do ADCT; Lei Complementar nº 141, de 2012; e Nt Conjunta nº 11, de 2018 / CCONF-SUCON/FNS-MS; art 3º da Portaria MS nº 828/2020.
1.7.1.3.51.3.0	Transferência de Recursos do SUS – Vigilância em Saúde	Esta natureza é agregadora. Verificar os códigos de natureza de receita específicos.
1.7.1.3.51.3.1	Transferência de Recursos do SUS – Vigilância em Saúde - Principal	Art. 198 da CF, Art. 77 do ADCT; Lei Complementar nº 141, de 2012; e Nt Conjunta nº 11, de 2018 / CCONF-SUCON/FNS-MS; art 3º da Portaria MS nº 828/2020.
1.7.1.3.51.4.0	Transferência de Recursos do SUS – Assistência Farmacêutica	Esta natureza é agregadora. Verificar os códigos de natureza de receita específicos.
1.7.1.3.51.4.1	Transferência de Recursos do SUS – Assistência Farmacêutica - Principal	Art. 198 da CF, Art. 77 do ADCT; Lei Complementar nº 141, de 2012; e Nt Conjunta nº 11, de 2018 / CCONF-SUCON/FNS-MS; art 3º da Portaria MS nº 828/2020.
1.7.1.3.51.5.0	Transferência de Recursos do SUS – Gestão do SUS	Esta natureza é agregadora. Verificar os códigos de natureza de receita específicos.
1.7.1.3.51.5.1	Transferência de Recursos do SUS – Gestão do SUS - Principal	Art. 198 da CF, Art. 77 do ADCT; Lei Complementar nº 141, de 2012; e Nt Conjunta nº 11, de 2018 / CCONF-SUCON/FNS-MS; art 3º da Portaria MS nº 828/2020.
1.7.1.3.51.9.0	Outras Transferências de Recursos do SUS - Bloco de Estruturação	Esta natureza é agregadora. Verificar os códigos de natureza de receita específicos.
1.7.13.51.9.1	Outras Transferências de Recursos do SUS - Bloco de Estruturação - Principal	Art. 198 da CF, Art. 77 do ADCT; Lei Complementar nº 141, de 2012; e Nt Conjunta nº 11, de 2018 / CCONF-SUCON/FNS-MS; art 3º da Portaria MS nº 828/2020.

1.7.1.4.00.0.0	Transf. de Rec. do Fundo Nac. do Desen. da Educação – FNDE	Portaria Conjunta STN/SOF/ME nº 16, de 11 de fevereiro de 2021.
1.7.1.4.50.0.0	Transferências do Salário-Educação	Esta natureza é agregadora. Verificar os códigos de natureza de receita específicos.
1.7.1.4.50.0.1	Transferências do Salário-Educação - Principal	Legislação Específica Federal
1.7.1.4.51.0.0	Transferências Diretas do FNDE Referentes ao PDDE	Esta natureza é agregadora. Verificar os códigos de natureza de receita específicos.
1.7.1.4.51.0.1	Transferências Diretas do FNDE Referentes ao PDDE - Principal	Legislação Específica Federal
1.7.1.4.52.0.0	Transferências Referentes ao PNAE	Esta natureza é agregadora. Verificar os códigos de natureza de receita específicos.
1.7.1.4.52.0.1	Transferências Referentes ao PNAE - Principal	Legislação Específica Federal
1.7.1.4.53.0.0	Transferências Referentes ao PNATE	Esta natureza é agregadora. Verificar os códigos de natureza de receita específicos.
1.7.1.4.53.0.1	Transferências Referentes ao PNATE - Principal	Legislação Específica Federal
1.7.1.4.54.0.0	Programa Nacional de Inclusão de Jovens - Projovem	Esta natureza é agregadora. Verificar os códigos de natureza de receita específicos.
1.7.1.4.54.1.0	Programa Nacional de Inclusão de Jovens - Projovem Urbano	Esta natureza é agregadora. Verificar os códigos de natureza de receita específicos.
1.7.1.4.54.1.1	Prog Nacional de Inclusão de Jovens - Projovem Urbano - Principal	Legislação Específica Federal
1.7.1.4.54.2.0	Programa Nacional de Inclusão de Jovens - Projovem Campo	Esta natureza é agregadora. Verificar os códigos de natureza de receita específicos.
1.7.1.4.54.2.1	Prog Nacional de Inclusão de Jovens - Projovem Campo - Principal	Legislação Específica Federal
1.7.1.4.55.0.0	Programa Brasil Alfabetizado - PBA	Esta natureza é agregadora. Verificar os códigos de natureza de receita específicos.
1.7.1.4.55.0.1	Programa Brasil Alfabetizado - PBA - Principal	Legislação Específica Federal
1.7.1.4.56.0.0	Prog de Apoio Sist de Ensino p/Atend à Educ de Jovens e Adultos - PEJA	Esta natureza é agregadora. Verificar os códigos de natureza de receita específicos.
1.7.1.4.56.0.1	Prog de Apoio Sist de Ensino p/Atend à Educ de Jovens e Adultos - PEJA - Principal	Legislação Específica Federal
1.7.1.4.98.0.0	Outras Transf Diretas do FNDE	Esta natureza é agregadora. Verificar os códigos de natureza de receita específicos.
1.7.1.4.99.0.1	Outras Transf Diretas do FNDE - Principal	Legislação Específica Federal
1.7.1.5.00.0.0	Transferências de Recursos da Complementação da União ao FUNDEB	Portaria Conjunta STN/SOF/ME nº 16, de 11 de fevereiro de 2021.
1.7.1.5.50.0.0	Transferências de Recursos da Complementação da União ao FUNDEB - VAAT	Esta natureza é agregadora. Verificar os códigos de natureza de receita específicos.
1.7.1.5.50.0.1	Transferências de Recursos da Complementação da União ao FUNDEB - VAAT - Principal	Lei nº 11.494/2007, alterada pela Lei nº 14.113/2020. EC nº 108/2020.
1.7.1.5.51.0.0	Transferências de Recursos da Complementação da União ao FUNDEB - VAAF	Esta natureza é agregadora. Verificar os códigos de natureza de receita específicos.
1.7.1.5.51.0.1	Transferências de Recursos da Complementação da União ao FUNDEB - VAAF - Principal	Lei nº 11.494/2007, alterada pela Lei nº 14.113/2020. EC nº 108/2020.
1.7.1.6.00.0.0	Transferências de Recursos do Fundo Nacional de Assistência Social – FNAS	Portaria Conjunta STN/SOF/ME nº 16, de 11 de fevereiro de 2021.
1.7.1.6.50.0.0	Transferências de Recursos do Fundo Nacional de Assistência Social – FNAS	Esta natureza é agregadora. Verificar os códigos de natureza de receita específicos.
1.7.1.6.50.0.1	Transferências de Recursos do Fundo Nacional de Assistência Social – FNAS - Principal	Art. 195 da CF
1.7.1.7.00.0.0	Transferências de Convênios da União e de suas Entidades	Portaria Conjunta STN/SOF/ME nº 16, de 11 de fevereiro de 2021.
1.7.1.7.50.0.0	Transferências de Convênios da União para o Sistema Único de Saúde – SUS	Esta natureza é agregadora. Verificar os códigos de natureza de receita específicos.
1.7.1.7.50.0.1	Trans. de Convênios da União para o Sistema Único de Saúde – SUS - Principal	Art. 195 da CF
1.7.1.7.51.0.0	Transf. de Convênios da União Destinadas a Programas de Educação	Esta natureza é agregadora. Verificar os códigos de natureza de receita específicos.
1.7.1.7.51.0.1	Transf. de Conv. da União Destinadas a Programas de Educação – Principal	Art. 195 da CF
1.7.1.7.52.0.0	Trans. de Conv. da União Destinadas a Programas de Assistência Social	Esta natureza é agregadora. Verificar os códigos de natureza de receita específicos.
1.7.1.7.52.0.1	Transf. de Conv. da União Destinadas a Pro. de Assistência Social - Principal	Art. 195 da CF
1.7.1.7.99.0.0	Outras Transferências de Convênios da União e de suas Entidades	Esta natureza é agregadora. Verificar os códigos de natureza de receita específicos.
1.7.1.7.99.0.1	Outras Transferências de Convênios da União e de suas Entidades - Principal	Art. 195 da CF
1.7.1.9.00.0.0	Outras Transferências de Recursos da União e de suas Entidades	Portaria Conjunta STN/SOF/ME nº 16, de 11 de fevereiro de 2021.
1.7.1.9.51.0.0	Transferência Financeira do ICMS – Desoneração – L.C. Nº 87/96	Esta natureza é agregadora. Verificar os códigos de natureza de receita específicos.
1.7.1.9.51.0.1	Transf. Financeira do ICMS – Desoneração – L.C. Nº 87/96 - Principal	Art. 158, IV da CF. Lei Complementar nº 87, de 13 de setembro de 1996.
1.7.1.9.51.0.1	Dedução Transf. Financeira do ICMS – Desoneração – L.C. Nº 87/96 - Principal	Art. 158, IV da CF. Lei Complementar nº 87, de 13 de setembro de 1996. Lei nº 11.494/07
1.7.1.9.58.0.0	Transferência Obrigatória Decorrente da Lei Complementar nº 176/2020	§ 2º do art. 91 do Ato das Disposições Constitucionais Transitórias (ADCT); Lei Complementar nº 176, de 29 de dezembro de 2020.
1.7.1.9.58.0.1	Transferência Obrigatória Decorrente da Lei Complementar nº 176/2021 - Principal	§ 2º do art. 91 do Ato das Disposições Constitucionais Transitórias (ADCT); Lei Complementar nº 176, de 29 de dezembro de 2020.
1.7.1.9.99.0.0	Outras Transferências de Recursos da União e de suas Entidades	Esta natureza é agregadora. Verificar os códigos de natureza de receita específicos.
1.7.1.9.99.0.1	Outras Transferências de Recursos da União e de suas Entidades - Principal	Legislação Específica Federal
1.7.2.0.00.0.0	Transf. dos Estados e Distrito Federal e de suas Entidades	Esta natureza é agregadora. Verificar os códigos de natureza de receita específicos.
1.7.2.1.00.0.0	Participação na Receita dos Estados e Distrito Federal	Portaria Conjunta STN/SOF/ME nº 16, de 11 de fevereiro de 2021.
1.7.2.1.50.0.0	Cota-Parte do ICMS	Esta natureza é agregadora. Verificar os códigos de natureza de receita específicos.
1.7.2.1.50.0.1	Cota-Parte do ICMS - Principal	Art. 158, inciso IV da CF
1.7.2.1.50.0.1	Dedução Cota-Parte do ICMS	Lei nº 11.494/2007
1.7.2.1.51.0.0	Cota-Parte do IPVA	Esta natureza é agregadora. Verificar os códigos de natureza de receita específicos.
1.7.2.1.51.0.1	Cota-Parte do IPVA - Principal	Art. 158, inciso III da CF
1.7.2.1.51.0.1	Dedução Cota-Parte do IPVA	Lei nº 11.494/2007
1.7.2.1.52.0.0	Cota-Parte do IPI - Municípios	Esta natureza é agregadora. Verificar os códigos de natureza de receita específicos.
1.7.2.1.52.0.1	Cota-Parte do IPI - Municípios - Principal	Art. 159, II da CF
1.7.2.1.52.0.1	Dedução Cota-Parte do IPI	Lei nº 11.494/2007
1.7.2.1.53.0.0	Cota-Parte da Cont. de Intervenção no Domínio Econômico	Esta natureza é agregadora. Verificar os códigos de natureza de receita específicos.
1.7.2.1.53.0.1	Cota-Parte da Cont. de Intervenção no Domínio Econômico - Principal	Art. 159, III da CF
1.7.2.1.54.0.0	Outras Participações na Receita dos Estados	Esta natureza é agregadora. Verificar os códigos de natureza de receita específicos.
1.7.2.1.54.0.1	Outras Participações na Receita dos Estados - Principal	Legislação Específica
1.7.2.2.00.0.0	Transferências das Compensações Financeiras pela Exploração de Recursos Naturais	Portaria Conjunta STN/SOF/ME nº 16, de 11 de fevereiro de 2021.
1.7.2.2.50.0.0	Transferência da Cota-Parte da Compensação Financeira (25%)	Esta natureza é agregadora. Verificar os códigos de natureza de receita específicos.
1.7.2.2.50.0.1	Outras Transferências Decorrentes de Compensações Financeiras	Esta natureza é agregadora. Verificar os códigos de natureza de receita específicos.
1.7.2.2.50.0.1	Outras Transf. Decorrentes de Comp. Financeiras - Principal	Legislação Específica
1.7.2.3.00.0.0	Transferências de Recursos do Sistema Único de Saúde - SUS	Portaria Conjunta STN/SOF/ME nº 16, de 11 de fevereiro de 2021.
1.7.2.3.50.0.0	Transferências de Recursos do Sistema Único de Saúde - SUS	Esta natureza é agregadora. Verificar os códigos de natureza de receita específicos.
1.7.2.3.50.0.1	Tran Rec Est p/Prq Saude-Rep Fundo a Fundo - Principal	Legislação Específica
1.7.2.4.00.0.0	Transf. de Conv. dos Est. e do Distrito Federal e de suas Ent.	Portaria Conjunta STN/SOF/ME nº 16, de 11 de fevereiro de 2021.

1.7.2.4.50.0.0	Transferências de Convênio dos Estados para o Sistema Único de Saúde – SUS	Esta natureza é agregadora. Verificar os códigos de natureza de receita específicos.
1.7.2.4.50.0.1	Transf. de Convê. dos Estados para o Sistema Único de Saúde – SUS - Principal	Lei Federal n.º 8.666/93, art. 116
1.7.2.4.51.0.0	Transf Conv dos Estados Destinadas a Programas de Educação	Esta natureza é agregadora. Verificar os códigos de natureza de receita específicos.
1.7.2.4.51.0.1	Transf Conv dos Estados p/Educação - Principal	Lei Federal n.º 8.666/93, art. 116
1.7.2.4.99.0.0	Outras Transferências de Convênio dos Estados	Esta natureza é agregadora. Verificar os códigos de natureza de receita específicos.
1.7.2.4.99.0.1	Outras Transferências de Convênio dos Estados - Principal	Lei Federal n.º 8.666/93, art. 116
1.7.2.9.00.0.0	Outras Transferências dos Estados e Distrito Federal	Portaria Conjunta STN/SOF/ME n° 16, de 11 de fevereiro de 2021.
1.7.2.9.51.0.0	Transferências de Estados Destinadas à Assistência Social	Esta natureza é agregadora. Verificar os códigos de natureza de receita específicos.
1.7.2.9.51.0.1	Transferências de Estados Destinadas à Assistência Social - Principal	Legislação Específica
1.7.2.9.99.0.0	Outras Transf dos Estados e DF	Esta natureza é agregadora. Verificar os códigos de natureza de receita específicos.
1.7.2.9.99.0.1	Outras Transf dos Estados e DF - Principal	Legislação Específica
1.7.3.0.00.0.0	Transferências dos Municípios e de suas Entidades	Esta natureza é agregadora. Verificar os códigos de natureza de receita específicos.
1.7.3.9.00.0.0	Outras Transferências dos Municípios	Portaria Conjunta STN/SOF/ME n° 16, de 11 de fevereiro de 2021.
1.7.3.9.50.0.0	Transferências de Municípios a Consórcios Públicos	Esta natureza é agregadora. Verificar os códigos de natureza de receita específicos.
1.7.3.9.50.0.1	Transferências de Municípios a Consórcios Públicos - Principal	Resolução TCE nº 034/2016, alterada pela Resolução TC nº 03/2017.
1.7.4.0.00.0.0	Transferências de Instituições Privadas	Esta natureza é agregadora. Verificar os códigos de natureza de receita específicos.
1.7.4.1.00.0.0	Transferências de Instituições Privadas	Portaria Conjunta STN/SOF/ME n° 16, de 11 de fevereiro de 2021.
1.7.4.1.01.0.0	Transferências de Instituições Privadas	Esta natureza é agregadora. Verificar os códigos de natureza de receita específicos.
1.7.4.1.01.0.1	Transferências de Instituições Privadas - Principal	Lei Federal n° 8.666/93, art.116
1.7.4.1.99.0.0	Outras Transferências de Instituições Privadas	Esta natureza é agregadora. Verificar os códigos de natureza de receita específicos.
1.7.4.1.99.0.1	Outras Transferências de Instituições Privadas - Principal	Lei Federal n° 8.666/93, art.116
1.7.5.0.00.0.0	Transferências de Outras Instituições Públicas	Esta natureza é agregadora. Verificar os códigos de natureza de receita específicos.
1.7.5.1.00.0.0	Transferências de Recursos Do FUNDEB	Portaria Conjunta STN/SOF/ME n° 16, de 11 de fevereiro de 2021.
1.7.5.1.50.0.0	Transferências de Recursos Do FUNDEB	Esta natureza é agregadora. Verificar os códigos de natureza de receita específicos.
1.7.5.1.50.0.1	Transferências de Recursos Do FUNDEB - Principal	Lei n° 11.494/2007, alterada pela Lei n° 14.113/2020. EC n° 108/2020.
1.7.9.0.00.0.0	Demais Transferências Correntes	Esta natureza é agregadora. Verificar os códigos de natureza de receita específicos.
1.7.9.1.00.0.0	Transferências de Pessoas Físicas	Portaria Conjunta STN/SOF/ME n° 16, de 11 de fevereiro de 2021.
1.7.9.1.01.0.0	Transferências de Pessoas Físicas	Esta natureza é agregadora. Verificar os códigos de natureza de receita específicos.
1.7.9.1.01.0.1	Transferências de Pessoas Físicas - Principal	Esta natureza é agregadora. Verificar os códigos de natureza de receita específicos.
1.9.0.0.00.0.0	Outras Receitas Correntes	Lei nº 4.320, de 17 de março de 1964, § 4º do art. 11, com redação dada pelo Decreto-Lei nº 1.939, de 20 de maio de 1982.
1.9.1.0.00.0.0	Multas Administrativas, Contratuais e Judiciais	Esta natureza é agregadora. Verificar os códigos de natureza de receita específicos.
1.9.1.1.00.0.0	Multas Administrativas, Contratuais e Judiciais	Portaria Conjunta STN/SOF/ME n° 16, de 11 de fevereiro de 2021.
1.9.1.1.01.0.0	Multas Previstas em Legislação Específica	Esta natureza é agregadora. Verificar os códigos de natureza de receita específicos.
1.9.1.1.01.0.1	Multas Previstas em Legislação Específica - Principal	Qualquer lei específica que determine aplicação de multa de caráter punitivo, como: Art. 86, da Lei nº 8.666/93, combinado com as Leis nº 5.172, 6.830 e 4.320, que regulamenta o art. 37, inciso XXI, da Constituição Federal, instituindo normas gerais para licitações e contratos da Administração Pública e dá outras providências. Decreto Lei no 221, de 28 de fevereiro de 1967; eLei no 6.276 de 1º de dezembro de 1975. Decreto no 1.832, de 4 de março de 1996. Decreto no 2.521, de 20 de março de 1998. Lei no 10.233, de 5 de junho de 2001, art. 77, inciso V. Decreto-Lei no 2.056 de 19 de agosto de 1983;Lei no 8.934 de 18 de novembro de 1994; eDecreto no 1.800 de 30 de janeiro de 1996. Decreto-Lei no 221, de 28 de fevereiro de 1967; eLei no 6.276, de 1º de dezembro de 1975. Decreto-Lei no 227, de 28 de fevereiro de 1967 (Art. 22, inciso V; art. 25, inciso III; art. 31, inciso I; art. 31, inciso II).Decreto-Lei nº. 62.934, de 2 de julho de 1968 (Art. 54, inciso I; inciso II; inciso III; inciso IV; inciso V; inciso VI; inciso VII; inciso VIII; inciso IX; inciso X; inciso XI; inciso XII; inciso XIII; inciso XIV; inciso XV; art. 56, art. 66).Lei nº. 7.805, de 1989.Decreto nº. 69.885, de 31 de dezembro, de 1971. Decreto-Lei no 5.452, de 1o de maio de 1943 (CLT);Lei no 7.998, de 11 de janeiro de 1990, Art. 11. Lei Delegada nº 4, de 26 de setembro 1962. Lei no 10.831, de 23 de dezembro de 2003; Decreto no 6.323, de 27 de dezembro de 2007. Lei nº 11.343, de 23 de agosto de 2006. Lei no 4.375, de 17 de agosto de 1964; eDecreto no 57.654, de 20 de janeiro de 1966. Lei no 4.737, de 15 de julho de 1965; eLei no 9.096, de 19 de setembro de 1995. Lei no 6.815, de 19 de agosto de 1980; eDecreto no 86.715, de 10 de dezembro de 1981. Lei no 7.565, de 19 de dezembro de 1986;Lei no 9.614, de 5 de março de 1998; eLei no 11.182, de 27 de setembro de 2005.Lei no 10.209, de 24 de março de 2001, e suas alterações; eDecreto no 3.525, de 26 de junho de 2000.Lei no 8.212, de 24 de julho de 1991; Lei no 8.213, de 24 de julho de 1991; Lei no 6.385, de 7 de dezembro de 1976; Lei no 9.656, de 3 de junho de 1998. Lei no 9.478, de 6 de agosto de 1997, art. 15, inciso V. Lei no 9.503, de 23 de setembro de 1997;Decreto no 2.613, de 3 de junho de 1998;Decreto no 6.366, de 30 de janeiro de 2008; eLei no 11.705, de 19 de junho de 2008. Lei nº 9.537, de 11 de dezembro de 1997. Lei no 9.782, de 26 de janeiro de 1999. Lei no 9.933, de 20 de dezembro de 1999. Lei no 9.966, de 28 de abril de 2000.
1.9.1.1.04.0.0	Multas Previstas na Legis. s/ Def. dos Direitos Difusos	Esta natureza é agregadora. Verificar os códigos de natureza de receita específicos.
1.9.1.1.04.0.1	Multas Previstas na Legis. s/ Def. dos Direitos Difusos - Principal	Lei no 7.347, de 24 de julho de 1985, arts. 11 e 13; Lei no 7.853, de 24 de outubro de 1989; e Lei no 8.078, de 11 de setembro de 1990 – Código de Defesa do Consumidor.
1.9.1.1.06.0.0	Multas por Danos Ambientais	Esta natureza é agregadora. Verificar os códigos de natureza de receita específicos.
1.9.1.1.06.2.0	Multas Judiciais por Danos Ambientais	Esta natureza é agregadora. Verificar os códigos de natureza de receita específicos.
1.9.1.1.06.2.1	Multas por Danos Ambientais - Principal	Lei no 6.938, de 31 de agosto de 1981; Lei no 7.754, de 14 de abril de 1989; Lei no 7.797, de 10 de julho de 1989; Lei no 9.605, de 12 de fevereiro de 1998; e Decreto no 6.514, de 22 de julho de 2008, art. 13.
1.9.2.0.00.0.0	Indenizações, Restituições e Ressarcimentos	Esta natureza é agregadora. Verificar os códigos de natureza de receita específicos.
1.9.2.1.00.0.0	Indenizações	Portaria Conjunta STN/SOF/ME n° 16, de 11 de fevereiro de 2021.
1.9.2.1.01.0.0	Indenizações por Danos Causados ao Patrimônio Público	Esta natureza é agregadora. Verificar os códigos de natureza de receita específicos.
1.9.2.1.01.0.1	Ind. por Danos Causados ao Patrimônio Público - Principal	Lei no 10.406, de 10 de janeiro de 2002; eLei no 5.869, de 11 de janeiro de 1973.
1.9.2.1.99.0.0	Outras Indenizações	Esta natureza é agregadora. Verificar os códigos de natureza de receita específicos.
1.9.2.1.99.0.1	Outras Indenizações - Principal	Art. 11, §§ 1º e 4º, da Lei nº 4.320, de 17 de março de 1964.
1.9.2.2.00.0.0	Restituições	Portaria Conjunta STN/SOF/ME n° 16, de 11 de fevereiro de 2021.
1.9.2.2.99.0.0	Outras Restituições	Esta natureza é agregadora. Verificar os códigos de natureza de receita específicos.
1.9.2.2.99.0.1	Outras Restituições - Principal	Art. 21, § 2º, da Lei nº 8472, de 7 de dezembro de 1993; Arts. 154, 195, 197, 244 e 365 do Decreto nº 3.048, de 6 de maio de 1999; e Arts. 48, 48-A e 49, do Decreto nº 6214, de 26 de setembro de 2007. Decreto nº 3.964, de 10 de outubro de 2001, art. 2º e Lei nº 8.080, de 1990, § 4º, art. 33, em decorrências de auditorias.
1.9.9.0.00.0.0	Demais Receitas Correntes	Esta natureza é agregadora. Verificar os códigos de natureza de receita específicos.
1.9.9.9.00.0.0	Outras Receitas Correntes	Portaria Conjunta STN/SOF/ME n° 16, de 11 de fevereiro de 2021.
1.9.9.9.03.0.0	Compens. Financ. entre Reg. Geral e Regime Próprio Previd.	Esta natureza é agregadora. Verificar os códigos de natureza de receita específicos.
1.9.9.9.03.0.1	Compens. Financ. entre Reg. Geral e Regime Próprio Previd. - Principal	Art. 40, da Constituição Federal;Lei no 9.796, de 5 de maio de 1999; Lei no 9.783, de 28 de janeiro de 1999;Decreto no 3.112, de 6 de julho de 1999; eDecreto no 3.217 de 22 de outubro de 1999.
1.9.9.9.12.0.0	Enc. Leg. Pela Ins. em Dívida Ativa e Rec. de Ônus de Suc.	Esta natureza é agregadora. Verificar os códigos de natureza de receita específicos.

1.9.9.9.12.1.0	Encargos Legais pela Inscrição em Dívida Ativa	Esta natureza é agregadora. Verificar os códigos de natureza de receita específicos.
1.9.9.9.12.1.1	Encargos Legais pela Inscrição em Dívida Ativa - Principal	Decreto-Lei nº 1.025/1969, Decreto-Lei nº 1.437/1975 e Lei nº 7.711/1988
1.9.9.9.99.0.0	Outras Receitas	Esta natureza é agregadora. Verificar os códigos de natureza de receita específicos.
1.9.9.9.99.2.0	Outras Receitas não Arrecadadas e não projetadas pela RFB - Primárias	Esta natureza é agregadora. Verificar os códigos de natureza de receita específicos.
1.9.9.9.99.2.1	Outras Receitas - Primárias - Principal	Art. 11, §§ 1º e 4º, da Lei nº 4.320, de 17 de março de 1964; Parágrafo único do art. 8º da Lei Complementar nº 101, de 4 de maio de 2000 - Lei de Responsabilidade Fiscal - LRF.
1.9.9.9.99.2.2	Outras Receitas - Primárias - Multas e Juros	Vide código de receita principal.
1.9.9.9.99.2.3	Outras Receitas - Primárias - Dívida Ativa	Vide código de receita principal.
1.9.9.9.99.2.4	Outras Receitas - Primárias - Dívida Ativa - Multas e Juros	Vide código de receita principal.
1.9.9.9.99.3.0	Outras Receitas não Arrecadadas e não projetadas Pela RFB - Financeiras	Esta natureza é agregadora. Verificar os códigos de natureza de receita específicos.
1.9.9.9.99.3.1	Outras Receitas - Financeiras - Principal	Art. 11, §§ 1º e 4º, da Lei nº 4.320, de 17 de março de 1964; Parágrafo único do art. 8º da Lei Complementar nº 101, de 4 de maio de 2000 - Lei de Responsabilidade Fiscal - LRF.
1.9.9.9.99.3.2	Outras Receitas - Financeiras - Multas e Juros	Vide código de receita principal.
2.0.0.0.00.0.0	Receitas de Capital	Lei nº 4.320, de 17 de março de 1964, § 1º do art. 11, com redação dada pelo Decreto-Lei nº 1.939, de 20 de maio de 1982.
2.1.0.0.00.0.0	Operações de Crédito	Esta natureza é agregadora. Verificar os códigos de natureza de receita específicos.
2.1.1.0.00.0.0	Operações de Crédito - Mercado Interno	Esta natureza é agregadora. Verificar os códigos de natureza de receita específicos.
2.1.1.2.00.0.0	Operações de Crédito Contratuais - Mercado Interno	Portaria Conjunta STN/SOF/ME nº 16, de 11 de fevereiro de 2021.
2.1.1.2.01.0.0	Operações de Crédito Contratuais - Mercado Interno	Esta natureza é agregadora. Verificar os códigos de natureza de receita específicos.
2.1.1.2.01.0.1	Operações de Crédito Contratuais - Mercado Interno - Principal	Lei Complementar nº 101, de 4 de maio de 2000
2.1.1.2.50.0.0	Ope. de Crédito Internas para Programas de Educação	Esta natureza é agregadora. Verificar os códigos de natureza de receita específicos.
2.1.1.2.50.0.1	Ope. de Crédito Internas para Programas de Educação - Principal	Art. 32 e 33 da LC nº 101/2000
2.1.1.2.51.0.0	Ope. de Crédito Internas para Programas de Saúde	Esta natureza é agregadora. Verificar os códigos de natureza de receita específicos.
2.1.1.2.51.0.1	Ope. de Crédito Internas para Programas de Saúde - Principal	Art. 32 e 33 da LC nº 101/2000
2.1.1.2.54.0.0	Ope. de Cré. Internas p/ Pro. de Moder. da Adm. Pública	Esta natureza é agregadora. Verificar os códigos de natureza de receita específicos.
2.1.1.2.54.0.1	Ope. de Cré. Internas p/ Pro. de Moder. da Adm. Pública - Principal	Art. 32 e 33 da LC nº 101/2000
2.1.1.9.00.0.0	Outras Operações de Crédito - Mercado Interno	Portaria Conjunta STN/SOF/ME nº 16, de 11 de fevereiro de 2021.
2.1.1.9.99.0.0	Outras Operações de Crédito - Mercado Interno - Principal	Esta natureza é agregadora. Verificar os códigos de natureza de receita específicos.
2.1.1.9.99.0.1	Outras Operações de Crédito - Mercado Interno	Lei Complementar nº 101, de 4 de maio de 2000
2.2.0.0.00.0.0	Alienação de Bens	Esta natureza é agregadora. Verificar os códigos de natureza de receita específicos.
2.2.1.0.00.0.0	Alienação de Bens Móveis	Esta natureza é agregadora. Verificar os códigos de natureza de receita específicos.
2.2.1.1.00.0.0	Alienação de Títulos Mobiliários	Portaria Conjunta STN/SOF/ME nº 16, de 11 de fevereiro de 2021.
2.2.1.1.01.0.0	Alienação de Títulos, Valores Mobiliários e Aplicações Congêneres Temporárias	Esta natureza é agregadora. Verificar os códigos de natureza de receita específicos.
2.2.1.1.01.0.1	Alienação de Títulos, Valores Mobiliários e Aplicações Congêneres Temporárias - Principal	Arts. 17 a 19 da Lei nº 8.666, de 21 de junho de 1993, e Decreto nº 99.658, de 30 de outubro de 1990.
2.2.1.3.00.0.0	Alienação de Bens Móveis e Semoventes	Portaria Conjunta STN/SOF/ME nº 16, de 11 de fevereiro de 2021.
2.2.1.3.01.0.0	Alienação de Bens Móveis e Semoventes	Esta natureza é agregadora. Verificar os códigos de natureza de receita específicos.
2.2.1.3.01.0.1	Alienação de Bens Móveis e Semoventes - Principal	Arts. 17 a 19 da Lei nº 8.666, de 21 de junho de 1993, e Decreto nº 99.658, de 30 de outubro de 1990.
2.2.2.0.00.0.0	Alienação de Bens Imóveis	Esta natureza é agregadora. Verificar os códigos de natureza de receita específicos.
2.2.2.1.00.0.0	Alienação de Bens Imóveis	Portaria Conjunta STN/SOF/ME nº 16, de 11 de fevereiro de 2021.
2.2.2.1.01.0.0	Alienação de Bens Imóveis em Geral	Esta natureza é agregadora. Verificar os códigos de natureza de receita específicos.
2.2.2.1.01.0.1	Alienação de Bens Imóveis em Geral - Principal	Arts. 24 a 29 da Lei nº 9.636, de 15 de maio de 1998, e Lei nº 8.025, de 12 de abril de 1990.
2.4.0.0.00.0.0	Transferências de Capital	Esta natureza é agregadora. Verificar os códigos de natureza de receita específicos.
2.4.1.0.00.0.0	Transferências da União e de suas Entidades	Esta natureza é agregadora. Verificar os códigos de natureza de receita específicos.
2.4.1.1.00.0.0	Transferências da União	Portaria Conjunta STN/SOF/ME nº 16, de 11 de fevereiro de 2021.
2.4.1.1.50.0.0	Transf. de Recursos SUS – Bloco de Manutenção das Ações e Serv. Púb. de Saúde	Esta natureza é agregadora. Verificar os códigos de natureza de receita específicos.
2.4.1.1.50.1.0	Transferência de Recursos do SUS – Atenção Primária	Esta natureza é agregadora. Verificar os códigos de natureza de receita específicos.
2.4.1.1.50.1.1	Transferência de Recursos do SUS – Atenção Primária - Principal	Art. 198 da CF, Art. 77 do ADCT; Lei Complementar nº 141, de 2012; e Nt Conjunta nº 11, de 2018 / CCONF-SUCON/FNS-MS; art 3º da Portaria MS nº 828/2020.
2.4.1.1.50.2.0	Transferência de Recursos do SUS – Atenção Especializada	Esta natureza é agregadora. Verificar os códigos de natureza de receita específicos.
2.4.1.1.50.2.1	Transferência de Recursos do SUS – Atenção Especializada - Principal	Art. 198 da CF, Art. 77 do ADCT; Lei Complementar nº 141, de 2012; e Nt Conjunta nº 11, de 2018 / CCONF-SUCON/FNS-MS; art 3º da Portaria MS nº 828/2020.
2.4.1.1.50.3.0	Transferência de Recursos do SUS – Vigilância em Saúde	Esta natureza é agregadora. Verificar os códigos de natureza de receita específicos.
2.4.1.1.50.3.1	Transferência de Recursos do SUS – Vigilância em Saúde - Principal	Art. 198 da CF, Art. 77 do ADCT; Lei Complementar nº 141, de 2012; e Nt Conjunta nº 11, de 2018 / CCONF-SUCON/FNS-MS; art 3º da Portaria MS nº 828/2020.
2.4.1.1.50.4.0	Transferência de Recursos do SUS – Assistência Farmacêutica	Esta natureza é agregadora. Verificar os códigos de natureza de receita específicos.
2.4.1.1.50.4.1	Transferência de Recursos do SUS – Assistência Farmacêutica - Principal	Art. 198 da CF, Art. 77 do ADCT; Lei Complementar nº 141, de 2012; e Nt Conjunta nº 11, de 2018 / CCONF-SUCON/FNS-MS; art 3º da Portaria MS nº 828/2020.
2.4.1.1.50.5.0	Transferência de Recursos do SUS – Gestão do SUS	Esta natureza é agregadora. Verificar os códigos de natureza de receita específicos.
2.4.1.1.50.5.1	Transferência de Recursos do SUS – Gestão do SUS - Principal	Art. 198 da CF, Art. 77 do ADCT; Lei Complementar nº 141, de 2012; e Nt Conjunta nº 11, de 2018 / CCONF-SUCON/FNS-MS; art 3º da Portaria MS nº 828/2020.
2.4.1.1.50.9.0	Transferência de Recursos do SUS – Outros Programas	Esta natureza é agregadora. Verificar os códigos de natureza de receita específicos.
2.4.1.1.50.9.1	Transferência de Recursos do SUS – Outros Programas - Principal	Art. 198 da CF, Art. 77 do ADCT; Lei Complementar nº 141, de 2012; e Nt Conjunta nº 11, de 2018 / CCONF-SUCON/FNS-MS; art 3º da Portaria MS nº 828/2020.
2.4.1.1.51.0.0	Trans. de Rec. do SUS – Bloco de Estruturação da Rede de Serv. Púb. de Saúde	Esta natureza é agregadora. Verificar os códigos de natureza de receita específicos.
2.4.1.1.51.1.0	Transferência de Recursos do SUS – Atenção Primária	Esta natureza é agregadora. Verificar os códigos de natureza de receita específicos.
2.4.1.1.51.1.1	Transferência de Recursos do SUS – Atenção Primária - Principal	Art. 198 da CF, Art. 77 do ADCT; Lei Complementar nº 141, de 2012; e Nt Conjunta nº 11, de 2018 / CCONF-SUCON/FNS-MS; art 3º da Portaria MS nº 828/2020.
2.4.1.1.51.2.0	Transferência de Recursos do SUS - Atenção Especializada	Esta natureza é agregadora. Verificar os códigos de natureza de receita específicos.
2.4.1.1.51.2.1	Transferência de Recursos do SUS - Atenção Especializada - Principal	Art. 198 da CF, Art. 77 do ADCT; Lei Complementar nº 141, de 2012; e Nt Conjunta nº 11, de 2018 / CCONF-SUCON/FNS-MS; art 3º da Portaria MS nº 828/2020.
2.4.1.1.51.9.0	Transferência de Recursos do SUS – Outros Programas	Esta natureza é agregadora. Verificar os códigos de natureza de receita específicos.
2.4.1.1.51.9.1	Transferência de Recursos do SUS – Outros Programas - Principal	Art. 198 da CF, Art. 77 do ADCT; Lei Complementar nº 141, de 2012; e Nt Conjunta nº 11, de 2018 / CCONF-SUCON/FNS-MS; art 3º da Portaria MS nº 828/2020.
2.4.1.2.00.0.0	Transferências de Recursos do FNDE	Portaria Conjunta STN/SOF/ME nº 16, de 11 de fevereiro de 2021.
2.4.1.2.50.0.0	Transferências de Recursos Destinados a Programas de Educação	Esta natureza é agregadora. Verificar os códigos de natureza de receita específicos.
2.4.1.2.50.1.0	Prog. de Apoio Transp. Escolar para Educ Básica - Caminho da Escola	Esta natureza é agregadora. Verificar os códigos de natureza de receita específicos.
2.4.1.2.50.1.1	Prog. de Apoio Transp. Escolar Educ Básica - Cam da Escola - Principal	Legislação Específica
2.4.1.2.50.2.0	Prog Nac de Reest e Aquis de Equip a Rede Esc Púb Educ Infantil - Proinfância	Esta natureza é agregadora. Verificar os códigos de natureza de receita específicos.
2.4.1.2.50.2.1	Prog Nac de Reest e Aquis de Equip a Rede Esc Púb - Proinfância - Principal	Legislação Específica
2.4.1.2.50.9.0	Outras Transferências Destinadas a Programas de Educação	Esta natureza é agregadora. Verificar os códigos de natureza de receita específicos.
2.4.1.2.50.9.1	Outras Transferências Dest a Programas de Educação - Principal	Legislação Específica
2.4.1.4.00.0.0	Transferência de Convênios da União e de suas Entidades	Portaria Conjunta STN/SOF/ME nº 16, de 11 de fevereiro de 2021.

2.4.1.4.50.0.0	Transf. de Convênio da União Para O Sistema Único De Saúde – Sus	Esta natureza é agregadora. Verificar os códigos de natureza de receita específicos.
2.4.1.4.50.0.1	Transf. de Conv. da União p/ o SUS - Principal	Lei nº 8.666/93
2.4.1.4.51.0.0	Transf. de Conv. da União Destinadas a Programas de Educação	Esta natureza é agregadora. Verificar os códigos de natureza de receita específicos.
2.4.1.4.51.0.1	Transf. de Conv. da União Dest. a Pro. de Educação - Principal	Lei nº 8.666/93
2.4.1.4.52.0.0	Transf. de Conv. da União Dest. a Pro. de Saneamento Básico	Esta natureza é agregadora. Verificar os códigos de natureza de receita específicos.
2.4.1.4.52.0.1	Transf. de Conv. da União Dest. a Pro. de San. Básico - Principal	Lei nº 8.666/93
2.4.1.4.54.0.0	Transf. de Conv. da União Dest. a Prog.de Infra-Est. em Transporte	Esta natureza é agregadora. Verificar os códigos de natureza de receita específicos.
2.4.1.4.54.0.1	Transf. de Conv. da União Dest. a Prog.de Infra-Est. - Principal	Lei nº 8.666/93
2.4.1.4.99.0.0	Outras Transferências de Convênios da União	Esta natureza é agregadora. Verificar os códigos de natureza de receita específicos.
2.4.1.4.99.0.1	Outras Transferências de Convênios da União - Principal	Lei nº 8.666/93
2.4.1.9.00.0.0	Outras Transferências da União e de suas Entidades	Portaria Conjunta STN/SOF/ME nº 16, de 11 de fevereiro de 2021.
2.4.1.9.99.0.0	Outras Transferências da União	Esta natureza é agregadora. Verificar os códigos de natureza de receita específicos.
2.4.1.9.99.0.1	Outras Transferências da União - Principal	Lei nº 8.666/93
2.4.2.0.00.0.0	Transf. dos Estados e do Distrito Federal e de suas Entidades	Esta natureza é agregadora. Verificar os códigos de natureza de receita específicos.
2.4.2.1.00.0.0	Transf. de Recursos do SUS – SUS dos Estados e DF	Portaria Conjunta STN/SOF/ME nº 16, de 11 de fevereiro de 2021.
2.4.2.1.50.0.0	Transferências de Recursos do Sistema Único de Saúde – SUS	Esta natureza é agregadora. Verificar os códigos de natureza de receita específicos.
2.4.2.1.50.0.1	Transf. de Recursos do Sistema Único de Saúde – SUS - Principal	Lei nº 8.666/93
2.4.2.2.00.0.0	Transf. de Conv. dos Estados e do DF e de suas Entidades	Portaria Conjunta STN/SOF/ME nº 16, de 11 de fevereiro de 2021.
2.4.2.2.50.0.0	Transf. de Conv. dos Estados para o Sistema Único de Saúde – SUS	Esta natureza é agregadora. Verificar os códigos de natureza de receita específicos.
2.4.2.2.50.0.1	Transf. de Conv. dos Estados p/ o SUS - Principal	Lei nº 8.666/93
2.4.2.2.51.0.0	Transf. de Conv. dos Estados Destinadas a Programas de Educação	Esta natureza é agregadora. Verificar os códigos de natureza de receita específicos.
2.4.2.2.51.0.1	Transf. de Conv. dos Estados Dest. a Pro. de Educação - Principal	Lei nº 8.666/93
2.4.2.2.52.0.0	Transf. de Conv. dos Estados Dest. a Pro. de Saneamento Básico	Esta natureza é agregadora. Verificar os códigos de natureza de receita específicos.
2.4.2.2.52.0.1	Transf. de Conv. dos Est. Dest. a Pro. de Sanea. Básico - Principal	Lei nº 8.666/93
2.4.2.2.54.0.0	Transf. de Conv. dos Est. Dest. a Pro. de Infra-Est. em Transporte	Esta natureza é agregadora. Verificar os códigos de natureza de receita específicos.
2.4.2.2.54.0.1	Transf. de Conv. dos Est. Dest. a Pro. de Infra. em Trans. - Principal	Lei nº 8.666/93
2.4.2.2.99.0.0	Outras Transferências de Convênio dos Estados	Esta natureza é agregadora. Verificar os códigos de natureza de receita específicos.
2.4.2.2.99.0.1	Outras Transferências de Convênio dos Estados - Principal	Lei nº 8.666/93
2.4.2.9.00.0.0	Outras Transferências de Recursos dos Estados	Portaria Conjunta STN/SOF/ME nº 16, de 11 de fevereiro de 2021.
2.4.2.9.51.0.0	Transferências de Recursos Destinados a Programas de Educação	Esta natureza é agregadora. Verificar os códigos de natureza de receita específicos.
2.4.2.9.51.0.1	Transf. de Recursos Destinados a Pro. de Edu - Principal	Lei nº 8.666/93
2.4.2.9.99.0.0	Outras Transferências dos Estados	Esta natureza é agregadora. Verificar os códigos de natureza de receita específicos.
2.4.2.9.99.0.1	Outras Transferências dos Estados - Principal	Lei nº 8.666/93
2.4.3.0.00.0.0	Transferências dos Municípios e de suas Entidades	Esta natureza é agregadora. Verificar os códigos de natureza de receita específicos.
2.4.3.9.00.0.0	Outras Transferências dos Municípios	Portaria Conjunta STN/SOF/ME nº 16, de 11 de fevereiro de 2021.
2.4.3.9.50.0.0	Transferências de Municípios a Consórcios Públicos	Esta natureza é agregadora. Verificar os códigos de natureza de receita específicos.
2.4.3.9.50.0.1	Transferências de Municípios a Consórcios Públicos - Principal	Esta natureza é agregadora. Verificar os códigos de natureza de receita específicos.
2.9.0.0.00.0.0	Outras Receitas de Capital	Esta natureza é agregadora. Verificar os códigos de natureza de receita específicos.
2.9.9.0.00.0.0	Demais Receitas de Capital	Esta natureza é agregadora. Verificar os códigos de natureza de receita específicos.
2.9.9.9.00.0.0	Outras Receitas de Capital	Portaria Conjunta STN/SOF/ME nº 16, de 11 de fevereiro de 2021.
2.9.9.9.99.0.0	Outras Receitas de Capital	Esta natureza é agregadora. Verificar os códigos de natureza de receita específicos.
2.9.9.9.99.0.1	Outras Receitas de Capital - Principal	Esta natureza é agregadora. Verificar os códigos de natureza de receita específicos.
7.0.0.0.00.0.0	Receitas Correntes - Intra-Orcamentarias	Esta natureza é agregadora. Verificar os códigos de natureza de receita específicos.
7.2.0.0.00.0.0	Receitas de Contribuicoes - Intra-Orcamentarias	Esta natureza é agregadora. Verificar os códigos de natureza de receita específicos.
7.2.1.0.00.0.0	Contribuições Sociais - Intra-Orcamentarias	Esta natureza é agregadora. Verificar os códigos de natureza de receita específicos.
7.2.1.5.00.0.0	Contribuições para Regimes Próprios de Previdência e Sistema de Proteção Social Intra-Orcamentarias	Portaria Conjunta STN/SOF/ME nº 16, de 11 de fevereiro de 2021.
7.2.1.5.01.0.0	Contribuição do Servidor Civil	Esta natureza é agregadora. Verificar os códigos de natureza de receita específicos.
7.2.1.5.01.1.0	Contribuição do Servidor Civil Ativo	Esta natureza é agregadora. Verificar os códigos de natureza de receita específicos.
7.2.1.5.01.1.2	Contribuição do Servidor Civil Ativo - Multas e Juros	Legislação Especifica
7.2.1.5.02.0.0	Contribuição Patronal - Servidor Civil - Intra-Orcamentarias	Esta natureza é agregadora. Verificar os códigos de natureza de receita específicos.
7.2.1.5.02.1.0	Contribuição Patronal - Servidor Civil Ativo	Esta natureza é agregadora. Verificar os códigos de natureza de receita específicos.
7.2.1.5.02.1.1	Contribuição Patronal - Servidor Civil Ativo - Principal	Legislação Especifica
7.2.1.5.02.1.2	Contribuição Patronal - Servidor Civil Ativo - Multas e Juros	Legislação Especifica
7.2.1.5.51.0.0	Contribuição Patronal - Parcelamentos	Esta natureza é agregadora. Verificar os códigos de natureza de receita específicos.
7.2.1.5.51.1.0	Contribuição Patronal - Servidor Civil Ativo - Parcelamentos	Esta natureza é agregadora. Verificar os códigos de natureza de receita específicos.
7.2.1.5.51.1.1	Contribuição Patronal - Servidor Civil Ativo - Parcelamentos - Principal	Legislação Especifica
7.9.9.01.0.1	Receitas Decor. de Aporte Periódico p/ Amort. Déficit Atuarial - Principal	Legislação Especifica



**Prefeitura Municipal de Tamandaré**

AV. JOSÉ BEZERRA SOBRINHO - CNPJ:01596018/0001-60

Orçamento Programa - Exercício de 2024

**TABELA EXPLICATIVA - EVOLUÇÃO DA RECEITA**

(Inc.III, Art.22º)

Page 1

Lei: 625, Data: 28/11/2022

Codigo	Discriminação	Receita Arrecadada			Receita Prevista	
		2020	2021	2022	2023	2024
1000.00.0.0	RECEITAS CORRENTES.					
1100.00.0.0	IMPOSTOS, TAXAS E CONTRIBUIÇÕES DE ME				24.639.000,00	28.427.950,00
1200.00.0.0	CONTRIBUIÇÕES				2.975.000,00	2.220.000,00
1300.00.0.0	RECEITA PATRIMONIAL				291.000,00	773.000,00
1600.00.0.0	RECEITA DE SERVIÇOS					2.000,00
1700.00.0.0	TRANSFERÊNCIAS CORRENTES				83.325.612,51	91.946.252,00
1900.00.0.0	OUTRAS RECEITAS CORRENTES				264.000,00	4.436.000,00
	Sub Total	0,00	0,00	0,00	111.494.612,51	127.805.202,00
2000.00.0.0	RECEITAS DE CAPITAL					
2400.00.0.0	TRANSFERÊNCIAS DE CAPITAL				17.685.000,00	3.065.000,00
	Sub Total	0,00	0,00	0,00	17.685.000,00	3.065.000,00
7000.00.0.0	RECEITAS CORRENTES. (INTRA)					
	Sub Total	0,00	0,00	0,00	0,00	0,00
8000.00.0.0	RECEITAS DE CAPITAL (INTRA)					
	Sub Total	0,00	0,00	0,00	0,00	0,00
9000.00.0.0	(R) DEDUCOES DA RECEITA					
9500.00.0.0	(R) DEDUÇÕES DO FUNDEB				-8.129.612,51	-8.870.202,00
	Sub Total	0,00	0,00	0,00	-8.129.612,51	-8.870.202,00



**Prefeitura Municipal de Tamandaré**

AV. JOSÉ BEZERRA SOBRINHO - CNPJ:01596018/0001-60

Orçamento Programa - Exercício de 2024

**TABELA EXPLICATIVA - EVOLUÇÃO DA RECEITA**

(Inc.III, Art.22º)

Page 2

Lei: 625, Data: 28/11/2022

Codigo	Discriminação	Receita Arrecadada			Receita Prevista	
		2020	2021	2022	2023	2024
9990.00.0.0	RECURSOS ARRECADADOS EM EXERCÍCIOS					
	Sub Total	0,00	0,00	0,00	0,00	0,00
<b>TOTAL</b>		<b>0,00</b>	<b>0,00</b>	<b>0,00</b>	<b>121.050.000,00</b>	<b>122.000.000,00</b>

ISAÍAS HONORATO DA SILVA MARQUES  
PREFEITO

JOSAFÁ DE FRANÇA VERCOSA  
SEC. DE ADMINISTRAÇÃO E FINANÇAS

**Prefeitura Municipal de Tamandaré**

AV. JOSÉ BEZERRA SOBRINHO - CNPJ:01596018/0001-60

Orçamento Programa - Exercício de 2024

**TABELA EXPLICATIVA - EVOLUÇÃO DA DESPESA**  
(Inc. III, Art. 22)

Page 1

Lei: 625, Data: 28/11/2022

Codigo	Discriminação	DESPESA		
		Realizada 2022	Fixada 2023	Prevista 2024
<b>DESPESAS CORRENTES</b>				
3 1	PESSOAL E ENCARGOS SOCIAIS		61.387.000,00	64.164.000,00
3 2	JUROS E ENCARGOS DA DÍVIDA		50.000,00	100,00
3 3	OUTRAS DESPESAS CORRENTES		35.004.565,56	47.633.900,00
	Sub Total	0,00	96.441.565,56	111.798.000,00
<b>DESPESAS DE CAPITAL</b>				
4 4	INVESTIMENTOS		19.724.934,44	6.965.000,00
4 6	AMORTIZAÇÃO DA DÍVIDA		3.849.500,00	2.048.000,00
	Sub Total	0,00	23.574.434,44	9.013.000,00
<b>RESERVA DE CONTINGÊNCIA</b>				
9 9	RESERVA DE CONTINGÊNCIA		1.034.000,00	1.189.000,00
	Sub Total	0,00	1.034.000,00	1.189.000,00
	<b>TOTAL</b>	<b>0,00</b>	<b>121.050.000,00</b>	<b>122.000.000,00</b>

---

ISAÍAS HONORATO DA SILVA MARQUES  
PREFEITO

---

JOSAFÁ DE FRANÇA VERCOSA  
SEC. DE ADMINISTRAÇÃO E FINANÇAS

**Prefeitura Municipal de Tamandaré**

AV. JOSÉ BEZERRA SOBRINHO - CNPJ:01596018/0001-60

Orçamento Programa - Exercício de 2024

Page 1

**TABELA EXPLICATIVA - DEMONSTRAÇÃO DA DESPESA POR PROGRAMA**

Lei: , Data:

Código	Discriminação	Valor
0001	Apoio a Cultura no Município	2.500.000,00
0010	Ação Legislativa	7.482.000,00
0401	Gestão Administrativa do Município	4.761.500,00
0403	Reservas	1.189.000,00
0404	Gestão Administrativa do Município	11.222.114,71
0405	CONSÓRCIO INTERMUNICIPAL DA MATA SUL	684.000,00
0801	Gestão Técnica e Administrativa da Política de Assistência Social	2.206.000,00
0803	Assistência Social e Cidadania	2.555.500,00
0805	Gestão Técnica e Adiministrativa do Fundo Municipal de Assistência Social	270.000,00
0807	Promoção e Defesa dos Direitos da Criança e do Adolescente	25.000,00
1001	Gestão da Secretaria Municipal de Saúde	20.000,00
1002	Gestão da Política de Saúde	4.035.000,00
1003	Atenção Primária à Saúde da População	4.608.000,00
1004	Segurança Alimentar e Nutricional na Saúde	25.000,00
1005	Atenção Especializada à Saude da População	8.489.130,37
1006	Assistência Farmacêutica	2.600.000,00
1007	Vigilância em Saúde	705.000,00
1008	Promoção de Campanhas de Vacinação	10.000,00
1202	Promoção e Qualificação do ensino Especial	20.000,00
1203	Promoção e Qualificação do ensino de Jovens e Adultos	25.000,00
1204	Melhoria da Qualidade na Educação Infantil	11.929.663,23
1205	Promoção e Qualificação do Ensino Fundamental	18.390.605,49
1214	Gestão Técnica e Administrativa da Secretaria Municipal de Educação	5.378.000,00
1215	Qualidade de Ensino	8.552.904,55
1216	Gestão e Controle Social	130.000,00
1302	Promoção do Turismo no Município	35.000,00
1303	Apoio a Cultura no Minicípio	2.459.376,65
1304	Promoção do Esporte	180.000,00
1501	Ações da Secretaria de Infraestrutura	4.850.000,00
1502	Ampliação e Melhoria da Infraestrutura Urbana	1.667.950,00
1503	Construção, Recuperação, Ampliação e Conservação de Espaços Públicos	320.000,00
1504	Iluminação Pública	570.000,00
1505	Saneamento Básico	170.000,00
1507	Infraestrutura de Transportes	929.000,00
1508	Serviços Públicos	3.920.000,00
1509	Construção e Melhoria de Habitações	20.000,00
1802	Preservação e Conservação Ambiental	1.525.255,00
2001	Gestao da Secretaria de Agricultura	880.000,00
2002	Promoção da Produção Agrícola	160.000,00
2003	Gestão do Fundo Municipal do Idoso	15.000,00
2004	Gestão do Programa Cozinha Comunitária	25.000,00
9000	OPERAÇÕES ESPECIAIS	3.200,00
9001	GESTÃO ADMINISTRATIVA CONDOMAR	64.800,00
9010	PROGRAMA CONSORCIAL DE SAÚDE E MEDICINA DO TRABALHO - NISMI	6.240.000,01
9030	PROGRAMA CONSORCIAL DE ILUMINAÇÃO PÚBLICA - NIIP	76.000,00
9060	PROGRAMA CONSORCIAL DE DESENVOLVIMENTO DA EDUCAÇÃO - NIDE	75.999,99
	<b>TOTAL</b>	<b>122.000.000,00</b>

ISAÍAS HONORATO DA SILVA MARQUES  
PREFEITOJOSAFÁ DE FRANÇA VERCOSA  
SEC. DE ADMINISTRAÇÃO E FINANÇAS



## Prefeitura Municipal de Tamandaré

AV. JOSÉ BEZERRA SOBRINHO - CNPJ:01596018/0001-60

Orçamento Programa - Exercício de 2024

Page 1

### TABELA EXPLICATIVA - RELAÇÃO DE PROJETOS

Lei: , Data:

Código	Discriminação	Valor
1001	AMPLIAÇÃO E RESTAURAÇÃO DO PRÉDIO DA CÂMARA	500.000,00
1002	REEQUIPAMENTO DA UNIDADE	250.000,00
1003	AQUISIÇÃO DE MÓVEIS, MAQUINAS E EQUIPAMENTOS PARA O GABINETE DO PREFEITO	10.000,00
1004	AQUISIÇÃO DE MÓVEIS, MÁQUINAS E EQUIPAMENTOS PARA A SECRETARIA DE ADMININSTRÇÃO E FINANÇAS	24.100,00
1005	AQUISIÇÃO DE MÓVEIS, MÁQUINAS E QIPAMENTOS PARA A SECRETARIA DE CULTURA E TURISMO, INSTR. MUSICAIS, BIBLIOTECA E OUTROS	10.000,00
1006	AQUISIÇÃO E MÓVEIS, MÁQUINAS E EQUIPAMENTOS PARA A SECRETARIA DE INFRAESTRURA	70.000,00
1007	CONTRUÇÃO, AMPLIAÇÃO E RESTAURAÇÃO DE PRÉDIOS PÚBLICOS	10.000,00
1008	EXECUÇÃO DE OBRAS EM CONTEÇÃO, MUROS, ESCADARIAS CANALETAS E OUTRAS OBRAS AFIM	244.950,00
1009	AMPLIAÇÃO E MELHORIA DO SISTEMA VIÁRIO E PAVIMENTAÇÕES	1.343.000,00
1010	EXEC. OBRAS EM DIV. ÁREAS/ESPAÇOS PUBL. INCL. PRAÇAS, JARDINS CEMITÉRIOS, BANHEIROS, FEIRAS, CLUBES, ATERRO E OUTROS	170.000,00
1011	AMPLIAÇÃO E QUALIFICAÇÃO DA ILUMINAÇÃO PÚBLICA NO MUNICÍPIO	20.000,00
1012	EXECUÇÃO DE OBRAS DE SANEAMENTO URBANO	20.000,00
1014	EXECUÇÃO DE OBRAS DE INFRAESTRUTURA DE TRANSPORTES, ESTR. VICINAIS, PONTES , PASSAGENS MOLHADAS, ABRIGOS E OUTROS	50.000,00
1016	CONTRUÇÃO DE UNIDADES HABITACIONAIS, INCLUSIVE AÇÕES DA EMENDA ADITIVA 04-2021	20.000,00
1017	IMPLANTAÇÃO DE QUIOSQUES, PROJETO ORLA	150.000,00
1018	ILUMINAÇÃO PÚBLICA, PROJETO ORLA DA BARRA	50.000,00
1019	AQUISIÇÃO DE EQUIPAMENTOS PARA A SECRETARIA DE AGRICULTURA	10.000,00
1020	AQUISIÇÃO DE EQUIPAMENTOS PARA A SECRETARIA DE MEIO AMBIENTE	10.000,00
1021	ESTRUTURAÇÃO, ADEQUAÇÃO E AMPLIAÇÃO DA REDE DE VIGILÂNCIA EM SAÚDE	20.000,00
1025	AQUISIÇÃO DE ÔNIBUS ESCOLAR	270.000,00
1031	CONSTRUÇÃO, REFORMA E AMPLIAÇÃO DE ESCOLAS, QUADRAS E BIBLIOTECAS, NAS UNIDADES EDUCACIONAIS DO ENSINO FUNDAMENTAL	973.263,36
1032	FORNECER VEÍCULOS, MOBILIAS E EQUIPAMENTOS ÀS UNIDADES EDUCACIONAIS DO ENSINO FUNDAMENTAL	420.000,00
1033	CONSTRUÇÃO, REFORMA E AMPLIAÇÃO DE ESCOLAS, QUADRAS E BIBLIOTECAS, ÀS UNIDADES DO ENSINO FUNDAMENTAL COM O FUNDEB	52.000,00
1034	FORNECER VEÍCULOS, MOBILIAS E EQUIPAMENTOS ÀS UNIDADES EDUCACIONAIS COM RECURSO DO FUNDEB	500.000,00
1044	AQUISIÇÃO DE EQUIPAMENTOS PARA INCLUSÃO DIGITAL	80.600,00
1049	AQUISIÇÃO DE MÓVEIS, MÁQUINAS, E QIPAMENTOS DIVERSOS	190.000,00
1050	PARTICIPAÇÃO NOS INCENTIVOS DO CONSORCIO DE MUNICÍPIO	10.000,00
1052	AQUISIÇÃO DE MÓVEIS, MÁQUINAS E EQUIPAMENTOS DIVERSOS PARA O FUNDO MUNICIPAL DE SAÚDE	5.000,00
1053	ENFRENTAMENTO DE EMERGÊNCIA COVID-19 NA ÁREA DA SAÚDE	5.000,00
1054	CONSTRUÇÃO, REFORMA, AMPLIAÇÃO E/OU RESTAURAÇÃO DE UNIDADES DE SAÚDE	25.000,00
1055	AQUISIÇÃO DE MÓVEIS, MÁQUINAS, VEÍCULOS E EQUIPAMENTOS DIVERSOS	515.000,00
1056	AQUISIÇÃO DE MÓVEIS, MÁQUINAS, VEÍCULOS E EQUIPAMENTOS DIVERSOS	95.000,00
1057	CONSTRUÇÃO, REFORMA, AMPLIAÇÃO E/OU RESTAURAÇÃO DE UNIDADES DE SAÚDE	14.000,00
1059	ESTRUTURAÇÃO E IMPLANTAÇÃO DA USINA DE COMPOSTAGEM	10.000,00
1060	IMPLEMENTAÇÃO E CONTRUÇÃO DE CICLOVIAS	50.000,00
1061	AQUISIÇÃO DE MÓVEIS, MÁQUINAS, VEÍCULOS E EQUIPAMENTOS DIVERSOS PARA CONSELHO MUNICIPAL DE EDUCAÇÃO, CONSELHO DE ALIMENT	105.000,00
1062	AQUISIÇÃO DE MÓVEIS, MÁQUINAS, VEÍCULOS E EQUIPAMENTOS DIVERSOS PARA A GESTÃO DA SECRETARIA DE EDUCAÇÃO	50.000,00
1063	AQUISIÇÃO DE MÓVEIS, MÁQUINAS, VEÍCULOS E EQUIPAMENTOS DIVERSOS PARA O FMI	5.000,00
1064	CONSTRUÇÃO E AQUISIÇÃO DE MÓVEIS, MÁQUINAS E EQUIPAMENTOS DIVERSOS PARA O PROGRAMA COZINHA COMUNITÁRIA	1.000,00
1201	AQUISIÇÃO DE MÓVEIS, MÁQUINAS, VEÍCULOS E EQUIPAMENTOS DIVERSOS PARA A EDUCAÇÃO INFANTIL	100.000,00
1202	CONSTRUÇÃO, REFORMA E AMPLIAÇÃO DE ESCOLAS, QUADRAS E BIBLIOTECAS, NAS UNIDADES EDUCACIONAIS DO ENSINO INFANTIL	500.000,00
1900	MODERNIZAÇÃO, REFORMA, E/OU AMPLIAÇÃO DA ESTRUTURA FÍSICA - SEDE CONDOMAR	400,00
1901	AQUISIÇÃO DE VEÍCULOS, MÓVEIS, MÁQUINAS E EQUIP. DIVERSOS PARA O CONDOMAR	800,00
1902	AQUISIÇÃO DE MÓVEIS, MÁQUINAS E EQUIPAMENTOS DIVERSOS PARA O NISMI	1.834,39
1903	INFRAESTRUTURA DO PARQUE DE ILUMINAÇÃO PÚBLICA - NIIP	221,83
1904	AQUISIÇÃO DE MÓVEIS, MÁQUINAS E EQUIPAMENTOS DIVERSOS PARA O NIIP	295,77



**Prefeitura Municipal de Tamandaré**

AV. JOSÉ BEZERRA SOBRINHO - CNPJ:01596018/0001-60

Orçamento Programa - Exercício de 2024

Page 2

Lei: , Data:

**TABELA EXPLICATIVA - RELAÇÃO DE PROJETOS**

Código	Discriminação	Valor
1907	AQUISIÇÃO DE MÓVEIS, MÁQUINAS E EQUIPAMENTOS DIVERSOS PARA O NIDE	415,84
Total		6.961.881,19

---

ISAÍAS HONORATO DA SILVA MARQUES  
PREFEITO

---

JOSAFÁ DE FRANÇA VERCOSA  
SEC. DE ADMINISTRAÇÃO E FINANÇAS



## Prefeitura Municipal de Tamandaré

AV. JOSÉ BEZERRA SOBRINHO - CNPJ:01596018/0001-60

Orçamento Programa - Exercício de 2024

Page 1

### TABELA EXPLICATIVA - RELAÇÃO DE ATIVIDADES

Lei: , Data:

Código	Discriminação	Valor
2001	CONTRIBUIÇÃO PREVIDENCIÁRIA E FGTS	850.000,00
2002	MANUTENÇÃO DA VERBA INDENIZATÓRIA	92.000,00
2003	MANUTENÇÃO DAS ATIVIDADES ADMINISTRATIVAS	4.200.000,00
2004	MANUTENÇÃO DAS ATIVIDADES LEGISLATIVAS	1.380.000,00
2005	MANUTENÇÃO DO CONTROLE INTERNO	210.000,00
2006	APOIO AS ATIVIDADES FESTIVAS E FOLCLÓRICAS DO MUNICÍPIO E OUTRAS.	2.500.000,00
2007	GESTÃO DE ATIVIDADES DO GABINETE E REPRESENTAÇÃO SOCIAL DO PREFEITO	3.570.500,00
2008	GESTÃO DAS ATIVIDADES DE PROCURADORIA GERAL	790.000,00
2009	GESTÃO DAS ATIVIDADES DO CONTROLE INTERNO	328.000,00
2010	DIVULGAÇÃO INSTITUCIONAL EM MEIOS DE COMUNICAÇÃO EM GERAL	63.000,00
2011	GESTÃO DAS ATIVIDADES DA SECRETARIA DE ADMINISTRAÇÃO E FINANÇAS	4.900.090,00
2012	CONTRIBUIÇÕES PATRONAIS DA SECRETARIA DE ADMINISTRAÇÃO E FINANÇAS	2.550.000,00
2015	CONTRIBUIÇÃO A CONSÓRCIOS E COOPERAÇÃO TÉCNICA E FINANCEIRA COM ENTES FEDERADOS	804.745,00
2017	CONTRIBUIÇÃO PARA FORMAÇÃO DO PASEP	591.179,71
2018	RESERVA DE CONTIGÊNCIA	1.189.000,00
2019	GESTÃO DAS ATIVIDADES DA SECRETARIA DE CULTURA E TURISMO	2.424.376,65
2020	MANUTENÇÃO DAS AÇÕES DA SECRETARIA DE CULTURA E TURISMO, E DA BIBLIOTECA, CASA DO ARTESÃO, FORTE E OUTRAS AÇÕES DO TUR	30.000,00
2021	AÇÕES DE APOIO E PROMOÇÃO AO TURISMO, INCLUSIVE AÇÕES DA EMENDA ADITIVA 02-2021	10.000,00
2023	APOIO AS ATIVIDADES ESPORTIVAS NO MUNICÍPIO COMO REALIZAÇÃO DO PRAIA COM ESPORTE E LAZER, E AO DESPORTO AMADOR	180.000,00
2024	GESTÃO DAS ATIVIDADES DA SECRETARIA DE INFRAESTRUTURA	4.800.000,00
2028	MANUTENÇÃO E CONSERVAÇÃO DE ESPAÇOS E EQUIPAMENTOS PÚBLICOS, PRAÇAS, PARQUES, JARDINS, CEMITÉRIOS, CLUBES E OUTROS	20.000,00
2029	MANUTENÇÃO DA ILUMINAÇÃO PÚBLICA DO MUNICÍPIO	500.000,00
2033	MANUTENÇÃO DOS SERVIÇOS PÚBLICOS DIVERSOS, LIMPEZA URBANA, SERVIÇOS DE CEMITÉRIOS, COLETA DE LIXO E OUTROS	3.900.000,00
2034	PARTICIPAÇÃO NA MANUTENÇÃO DE CONSÓRCIO - ATERRO SANITÁRIO	150.000,00
2035	MANUTENÇÃO DAS AÇÕES DA SECRETARIA DE AGRICULTURA	870.000,00
2036	FOMENTAR E PROMOVER A PRODUÇÃO VEGETAL	10.000,00
2037	FOMENTAR E PROMOVER A PRODUÇÃO ANIMAL	10.000,00
2042	MANUTENÇÃO DAS AÇÕES DA SECRETARIA DE MEIO AMBIENTE	1.130.000,00
2043	AÇÕES DE PRESERVAÇÃO E CONSERVAÇÃO AMBIENTAL	120.000,00
2044	APOIO TÉCNICO E ADMINISTRATIVO ÀS AÇÕES DA SECRETARIA MUNICIPAL DE ASSISTÊNCIA SOCIAL	1.699.000,00
2045	MANUTENÇÃO DOS CONSELHOS TUTELARES DE TAMANDARÉ	497.000,00
2046	DESENVOLVIMENTO E GESTÃO DO PROGRAMA BOLSA FAMÍLIA	213.000,00
2049	ENFRENTAMENTO DAS SITUAÇÕES EMERGENCIAIS DECORRENTES DA PANDEMIA COVID-19 - APOIO ÀS FAMÍLIAS	16.000,00
2050	MANUTENÇÃO DAS AÇÕES E PROJETOS DE POLÍTICAS PÚBLICAS PARA A JUVENTUDE	5.000,00
2051	BLOCO DE PROTEÇÃO SOCIAL BÁSICA	699.000,00
2052	BENEFÍCIOS EVENTUAIS	426.000,00
2053	PROGRAMA PRIMEIRA INFÂNCIA - CRIANÇA FELIZ	326.000,00
2054	MANUT CONSELHOS MUNICIPAIS VINC. ASSIST. SOCIAL, INCLUSIVE AÇÕES DA EMENDA ADITIVA 01-2021	10.000,00
2056	APOIO TÉCNICO E ADMINISTRATIVO ÀS AÇÕES DO FUNDO MUNICIPAL DE ASSISTÊNCIA SOCIAL	80.000,00
2057	APOIO TÉCNICO E ADMINISTRATIVO AO FUNDO MUNICIPAL DE PROMOÇÃO E DEFESA DA CRIANÇA E DO ADOLESCENTE	15.000,00
2058	DESENVOLVIMENTO A POLÍTICA DE PROMOÇÃO DE DEFESA DOS DIREITOS DA CRIANÇA E DO ADOLESCENTE	10.000,00
2059	MANUTENÇÃO DAS AÇÕES DA SECRETARIA MUNICIPAL DE SAÚDE	20.000,00
2061	GESTÃO DAS AÇÕES DA POLÍTICA MUNICIPAL DE SAÚDE	4.000.000,00
2062	MANUT. QUALIF. FORTALECIMENTO DA REDE DE ATENÇÃO PRIMÁRIA, INCLUSIVE AÇÕES DA EMENDA ADITIVA 03-2021	4.043.000,00
2063	IMPLANTAÇÃO DO LABORATÓRIO REGIONAL DE PRÓTESE DENTÁRIA (LRPD)	5.000,00
2064	MANUTENÇÃO DAS AÇÕES DE ALIMENTAÇÃO E NUTRIÇÃO	25.000,00
2065	MANUTENÇÃO E QUALIFICAÇÃO DA REDE ESPECIALIZADA DE SAÚDE	8.365.130,37
2066	DESENVOLVIMENTO DA POLÍTICA DA ASSISTÊNCIA FARMACÉUTICA	2.600.000,00

**Prefeitura Municipal de Tamandaré**

AV. JOSÉ BEZERRA SOBRINHO - CNPJ:01596018/0001-60

Orçamento Programa - Exercício de 2024

Page 2

**TABELA EXPLICATIVA - RELAÇÃO DE ATIVIDADES**

Lei: , Data:

Código	Discriminação	Valor
2067	MANUTENÇÃO DAS AÇÕES DE PROMOÇÃO E PREVENÇÃO EM VIGILÂNCIA SANITÁRIA E EM SAÚDE DO TRABALHADOR	120.000,00
2069	MANUTENÇÃO DAS AÇÕES DE PROMOÇÃO E PREVENÇÃO EM VIGILÂNCIA EPIDEMIOLÓGICA	565.000,00
2070	ENFRENTAMENTO DE EMERGÊNCIA COVID-19 NA ÁREA DA SAÚDE	25.000,00
2072	PROMOÇÃO DE CAMPANHAS DE VACINAÇÃO, ATRAVÉS DE DESPESAS DE CUSTEIO	10.000,00
2076	SUBVENÇÃO MANTENEDORA ASSOCIAÇÃO PADRE ENZO	800.000,00
2077	SUBVENÇÃO MANTENEDORA À ESCOLA SANTA TEREZINHA DO MENINO JESUS	750.000,00
2083	REMUNERAÇÃO DOS PROFISSIONAIS DA EDUCAÇÃO EM PLENO EXERCÍCIO NAS ESCOLAS COM RECURSOS DO FUNDEB 70%	14.586.000,00
2084	MANTER O FUNCIONAMENTO DAS ESCOLAS DO ENSINO FUNDAMENTAL COM RECURSOS DO FUNDEB 30%	1.769.005,49
2099	APOIO TÉCNICO E ADMINISTRATIVO AS AÇÕES DE CUSTEIO DA SECRETARIA MUNICIPAL DE EDUCAÇÃO	6.024.000,00
2100	FARDAMENTO LEGAL E OUTROS	720.000,00
2101	MERENDA ESCOLAR	2.553.000,00
2103	TRANSPORTE ESCOLAR	1.690.000,00
2104	TRANSPORTE UNIVERSITÁRIO	400.041,19
2109	INCLUSÃO DIGITAL E OUTROS	240.000,00
2111	PROMOÇÃO DO TRANSPORTE ESCOLAR - FUNDEB	1.528.600,00
2113	ENFRENTAMENTO DA EMERGÊNCIA COVID-19 NA EDUCAÇÃO VOLTADO A ASSISTÊNCIA	130.000,00
2117	MANUTENÇÃO DAS AÇÕES DO CONSÓRCIO	20.000,00
2118	IMPLANTAÇÃO DO NÚCLEO DE EDUCAÇÃO PERMANENTE EM SAÚDE	10.000,00
2119	IMPLANTAÇÃO DA POLÍTICA NACIONAL DE SAÚDE INTEGRAL LGBTQIA+	10.000,00
2120	ADESÃO E IMPLEMENTAÇÃO DO SERVIÇO DE ATENÇÃO DOMICILIAR	15.000,00
2121	MANUTENÇÃO DA GESTÃO SUAS	14.000,00
2122	MANUTENÇÃO DAS AÇÕES DOS CENTROS DE REFERÊNCIAS DE ASSISTÊNCIA SOCIAL - CRAS	361.000,00
2123	MANUTENÇÃO DAS AÇÕES DE PROTEÇÃO SOCIAL DE MÉDIA E ALTA COMPLEXIDADE - CRÉAS - PAEF	334.000,00
2125	MANUTENÇÃO DAS AÇÕES DO PROGRAMA BPC NA ESCOLA	6.000,00
2126	MANUTENÇÃO DAS AÇÕES DE PROTEÇÃO SOCIAL DE ALTA COMPLEXIDADE	145.500,00
2129	MANUT. SERV. RODOVIAS E ESTRADAS VICINAIS E RECAPEAMENTO ASFÁLTICO	879.000,00
2130	MANUTENÇÃO DE APOIO AO PRODUTOR RURAL	140.000,00
2131	MANUTENÇÃO DOS SERVIÇOS DE ALMOXARIFADO E PATRIMÔNIO	10.000,00
2132	MANUTENÇÃO DOS SERVIÇOS DE CONTABILIDADE	120.000,00
2133	MANUTENÇÃO DAS AÇÕES DA USINA DE COMPOSTAGEM E TRATAMENTO DE RESÍDUOS SÓLIDOS	10.000,00
2134	MANUTENÇÃO DAS AÇÕES VINCULADAS AO CONSELHO MUN. DE ASSIST. SOCIAL	5.000,00
2135	MANUTENÇÃO DAS AÇÕES VINCULADAS AOS EVENTOS SOCIOASSISTÊNCIAIS	5.000,00
2136	MANUTENÇÃO DAS AÇÕES VINCULADAS, CONSELHOS MUNICIPAIS DE EDUCAÇÃO, CONSELHO DE ALIMENTAÇÃO ESCOLAR	405.000,00
2137	QUALIFICAÇÃO DO ENSINO – EDUCAÇÃO INFANTIL- CRECHE	2.039.263,23
2138	QUALIFICAÇÃO DO ENSINO – EDUCAÇÃO INFANTIL- PRÉ ESCOLA	1.120.000,00
2139	QUALIFICAÇÃO DO ENSINO – EDUCAÇÃO INFANTIL-CRECHE (FUNDEB)	1.700.900,00
2140	QUALIFICAÇÃO DO ENSINO – EDUCAÇÃO INFANTIL-PRÉ ESCOLA (FUNDEB)	4.919.500,00
2141	MANUTENÇÃO DAS ATIVIDADES DO FMI	10.000,00
2142	MANUTENÇÃO DO PROGRAMA COZINHA COMUNITÁRIA	24.000,00
2143	MANUTENÇÃO DAS AÇÕES E POLÍTICAS PÚBLICAS VOLTADAS PARA ÀS MULHERES DO MUNICÍPIO	10.000,00
2144	MANUTENÇÃO DO CONSELHO MUNICIPAL DE POLÍTICAS PÚBLICAS PARA MULHERES	5.000,00
2405	MANUTENÇÃO ADMINISTRATIVA DO CONSÓRCIO PORTAL DA MATA SUL	84.000,00
2406	MANUTENÇÃO DO PROGRAMA DE GESTÃO DE RESÍDUOS SÓLIDOS DO CONSÓRCIO PORTAL DA MATA SUL	600.000,00
2900	MANUTENÇÃO DAS ATIVIDADES ADMINISTRATIVAS DO CONDOMAR	63.600,00
2901	MANUT. DO PROGRAMA CONSORCIAL DA JUNTA MÉDICA E MEDICINA DO TRABALHO	22.929,94
2902	MANUTENÇÃO DAS ATIVIDADES ADMINISTRATIVA DIS NISMI	29.044,59
2903	CAPACITAÇÃO DOS PROFISSIONAIS DE SAÚDE - NISMI	4.585,99
2904	GESTÃO DOS SERVIÇOS DE SAÚDE DOS ENTES CONSÓRCIADOS PELO NISMI	6.181.605,10



**Prefeitura Municipal de Tamandaré**

AV. JOSÉ BEZERRA SOBRINHO - CNPJ:01596018/0001-60

Orçamento Programa - Exercício de 2024

Page 3

Lei: , Data:

**TABELA EXPLICATIVA - RELAÇÃO DE ATIVIDADES**

Código	Discriminação	Valor
2905	MANUTENÇÃO DAS ATIVIDADES ADMINISTRATIVAS DO NIIP	7.183,10
2906	CAPACITAÇÃO DOS PROFISSIONAIS DE ILUMINAÇÃO PÚBLICA - NIIP	739,44
2907	MANUTENÇÃO DOS PARQUES DE ILUMINAÇÃO PÚBLICA DOS CONSÓR. PELO NIIP	67.559,86
2915	MANUTENÇÃO DAS ATIVIDADES ADMINISTRATIVAS DO NIDE	8.287,13
2916	CAPACITAÇÃO DOS PROFISSIONAIS DA EDUCAÇÃO - NIDE	1.039,60
2917	GESTÃO DOS SERVIÇOS EDUCACIONAIS DOS ENTES CONSÓCIADOS PELO NIDE	66.257,42
2918	SUBVENÇÃO MANTENEDORA A ASSOCIAÇÃO COMUNITÁRIA DE AGENTES AMBIENTAS	145.255,00
2920	SUBVENÇÃO MANTENEDORA AS ASSOCIAÇÕES SEM FINS LUCRATIVOS, URBANAS E RURAIS DO MUNICIPIO DE TAMANDARÉ	100.000,00
Total		112.837.918,81

---

ISAÍAS HONORATO DA SILVA MARQUES  
PREFEITO

---

JOSAFÁ DE FRANÇA VERCOSA  
SEC. DE ADMINISTRAÇÃO E FINANÇAS



**Prefeitura Municipal de Tamandaré**

AV. JOSÉ BEZERRA SOBRINHO - CNPJ:01596018/0001-60

Orçamento Programa - Exercício de 2024

Page 1

**TABELA EXPLICATIVA - RELAÇÃO DE OPERAÇÕES ESPECIAIS**

Lei: 625, Data: 28/11/2022

Código	Discriminação	Valor
0002	DESPESAS DECORRENTES DE PRECATÓRIOS E DECISÕES JUDICIAIS	152.000,00
0003	AMORTIZAÇÃO DE DÍVIDAS PÚBLICAS, INCLUSIVE JUROS E ENCARGOS	2.045.000,00
0900	IDENIZAÇÕES E RESTITUIÇÕES DIVERSAS	100,00
0901	PARCELAMENTO E/OU AMORTIZAÇÃO DE DÍVIDAS CONTRATUAIS	3.100,00
Total		2.200.200,00

---

ISAÍAS HONORATO DA SILVA MARQUES  
PREFEITO

---

JOSAFÁ DE FRANÇA VERCOSA  
SEC. DE ADMINISTRAÇÃO E FINANÇAS



**ANÁLISE DE APLICAÇÃO NA SAÚDE**

Lei: 625, Data: 28/11/2022

RECEITAS RESULTANTE DE IMPOSTOS (Caput do art. 212 da Constituição)	Previsão	Obrig.(15%)
<b>1. RECEITAS DE IMPOSTOS</b>	<b>25.230.950,00</b>	<b>3.784.642,50</b>
<b>1.1 - Receita Resultante do Imposto sobre a Propriedade Predial e Territorial Urbana - IPTU</b>	<b>11.645.119,00</b>	<b>1.746.767,85</b>
1.1.1 - IPTU	8.494.000,00	1.274.100,00
1.1.2 - Multas, Juros de Mora, Dívida Ativa e Outros Encargos do IPTU	3.151.119,00	472.667,85
<b>1.2 - Receitas Resultante do Imposto sobre Transmissão Inter Vivos - ITBI</b>	<b>8.593.831,00</b>	<b>1.289.074,65</b>
1.2.1 - ITBI	6.507.831,00	976.174,65
1.2.2 - Multas, Juros de Mora, Dívida Ativa e Outros Encargos do ITBI	2.086.000,00	312.900,00
<b>1.3 - Receitas Resultante do Imposto sobre Serviços de Qualquer Natureza - ISS</b>	<b>4.065.000,00</b>	<b>609.750,00</b>
1.3.1 - ISS	4.061.000,00	609.150,00
1.3.2 - Multas, Juros de Mora, Dívida Ativa e Outros Encargos do ISS	4.000,00	600,00
<b>1.4 - Receitas Resultante do Imposto de Renda Retido na Fonte - IRRF</b>	<b>927.000,00</b>	<b>139.050,00</b>
<b>2. RECEITAS DE TRANSFERÊNCIAS CONSTITUCIONAIS E LEGAIS</b>	<b>44.351.252,00</b>	<b>6.652.687,80</b>
2.1 - Cota-Parte FPM	33.957.500,00	5.093.625,00
2.2 - Cota-Parte ITR	18.750,00	2.812,50
2.3 - Cota-Parte IPVA	1.631.250,00	244.687,50
2.4 - Cota-Parte ICMS	8.706.252,00	1.305.937,80
2.5 - Cota-Parte IPI-Exportação	37.500,00	5.625,00
2.6 - Compensação Financeiras Provenientes de Impostos e Transf. Constitucionais	0,00	0,00
<b>3 - TOTAL DAS RECEITAS RESULTANTES DE IMPOSTOS E TRANSFERÊNCIAS CONSTITUCIONAIS E LEGAIS = (1 + 2)</b>	<b>69.582.202,00</b>	<b>10.437.330,30</b>
<b>4. DESPESAS COM AÇÕES E SERVIÇOS PÚBLICOS DE SAÚDE (ASPS) - POR SUBFUNÇÃO E CATEGORIA ECONÔMICA</b>	<b>Fixado</b>	
<b>4.1 - ATENÇÃO BÁSICA</b>	<b>1.025.000,00</b>	
4.1.1 - Despesas Correntes	1.015.000,00	
4.1.2 - Despesas de Capital	10.000,00	
<b>4.2 - ASSISTÊNCIA HOSPITALAR E AMBULATORIAL</b>	<b>6.050.130,37</b>	
4.2.1 - Despesas Correntes	5.965.130,37	
4.2.2 - Despesas de Capital	85.000,00	
<b>4.3 - SUPORTE PROFILÁTICO E TERAPÊUTICO</b>	<b>600.000,00</b>	
4.3.1 - Despesas Correntes	600.000,00	
4.3.2 - Despesas de Capital	0,00	
<b>4.4 - VIGILÂNCIA SANITÁRIA</b>	<b>10.000,00</b>	
4.4.1 - Despesas Correntes	10.000,00	
4.4.2 - Despesas de Capital	0,00	
<b>4.5 - VIGILÂNCIA EPIDEMIOLÓGICA</b>	<b>215.000,00</b>	
4.5.1 - Despesas Correntes	205.000,00	
4.5.2 - Despesas de Capital	10.000,00	
<b>4.6 - ALIMENTAÇÃO E NUTRIÇÃO</b>	<b>25.000,00</b>	
4.6.1 - Despesas Correntes	25.000,00	
4.6.2 - Despesas de Capital	0,00	
<b>4.7 - OUTRAS SUBFUNÇÕES (X)</b>	<b>4.040.000,00</b>	
4.7.1 - Despesas Correntes	4.030.000,00	



## ANÁLISE DE APLICAÇÃO NA SAÚDE

Lei: 625, Data: 28/11/2022

4.7.2 - Despesas de Capital	10.000,00
<b>5 - TOTAL (4.1 + 4.2 + 4.3 + 4.4 + 4.5 + 4.6 + 4.7)</b>	<b>11.965.130,37</b>
<b>6 - APURAÇÃO DO CUMPRIMENTO DO LIMITE MÍNIMO PARA APLICAÇÃO EM ASPS</b>	
6.1 - Diferença entre o Valor Aplicado e a Despesa Mínima a ser Aplicada (5 - 3)	1.527.800,07
6.2 - PERCENTUAL DA RECEITA DE IMPOSTOS E TRANSFERÊNCIAS CONSTITUCIONAIS E LEGAIS APLICADO EM ASPS(5 /3) * 100 (Mínimo de 15	17,20
<b>7 - RECEITAS ADICIONAIS PARA O FINANCIAMENTO DA SAÚDE NÃO COMPUTADAS NO CÁLCULO DO MÍNIMO</b>	
<b>7.1 - RECEITAS DE TRANSFERÊNCIAS PARA A SAÚDE</b>	<b>8.527.000,00</b>
7.1.1 - Proveniente da União - Fundo a Fundo	8.431.000,00
7.1.2 - Proveniente dos Estados	96.000,00
7.1.3 - Proveniente de outros Municípios	0,00
<b>7.2 - RECEITA DE OPERAÇÕES DE CRÉDITO INTERNAS E EXTERNAS VINCULADAS A SAÚDE</b>	<b>0,00</b>
<b>7.3 - OUTRAS RECEITAS</b>	<b>0,00</b>
<b>8 - TOTAL DE RECEITAS ADICIONAIS PARA FINANCIAMENTO DA SAÚDE (7.1 + 7.2 + 7.3)</b>	<b>8.527.000,00</b>
<b>9 - DESPESAS COM SAÚDE POR SUBFUNÇÕES E CATEGORIA ECONÔMICA NÃO COMPUTADAS NO CÁLCULO DO MÍNIMO</b>	
<b>9.1 - ATENÇÃO BÁSICA</b>	<b>3.588.000,00</b>
9.1.1 - Despesas Correntes	3.058.000,00
9.1.2 - Despesas de Capital	530.000,00
<b>9.2 - ASSISTÊNCIA HOSPITALAR E AMBULATORIAL</b>	<b>2.444.000,00</b>
9.2.1 - Despesas Correntes	2.420.000,00
9.2.2 - Despesas de Capital	24.000,00
<b>9.3 - SUPORTE PROFILÁTICO E TERAPÊUTICO</b>	<b>2.000.000,00</b>
9.3.1 - Despesas Correntes	2.000.000,00
9.3.2 - Despesas de Capital	0,00
<b>9.4 - VIGILÂNCIA SANITÁRIA</b>	<b>120.000,00</b>
9.4.1 - Despesas Correntes	110.000,00
9.4.2 - Despesas de Capital	10.000,00
<b>9.5 - VIGILÂNCIA EPIDEMIOLÓGICA</b>	<b>360.000,00</b>
9.5.1 - Despesas Correntes	360.000,00
9.5.2 - Despesas de Capital	0,00
<b>9.6 - ALIMENTAÇÃO E NUTRIÇÃO</b>	<b>0,00</b>
9.6.1 - Despesas Correntes	0,00
9.6.2 - Despesas de Capital	0,00
<b>9.7 - OUTRAS SUBFUNÇÕES</b>	<b>15.000,00</b>
9.7.1 - Despesas Correntes	15.000,00
9.7.2 - Despesas de Capital	0,00
<b>10 - TOTAL DAS DESPESAS NÃO COMPUTADAS NO CÁLCULO DO MÍNIMO (9.1 + 9.2 + 9.3 + 9.4 + 9.5 + 9.6 + 9.7)</b>	<b>8.527.000,00</b>
<b>19 - DESPESAS TOTAIS COM SAÚDE (Computadas e não computadas no cálculo do limite mínimo)</b>	
20 - ATENÇÃO BÁSICA (4.1 + 9.1)	4.613.000,00



## Prefeitura Municipal de Tamandaré

AV. JOSÉ BEZERRA SOBRINHO - CNPJ:01596018/0001-60

Orçamento Programa - Exercício de 2024

### ANÁLISE DE APLICAÇÃO NA SAÚDE

Quadro 17

Page 3

Lei: 625, Data: 28/11/2022

21 - ASSISTÊNCIA HOSPITALAR E AMBULATORIAL (4.2 + 9.2)	8.494.130,37
22 - SUPORTE PROFILÁTICO E TERAPÊUTICO (4.3 + 9.3)	2.600.000,00
23 - VIGILÂNCIA SANITÁRIA (4.4 + 9.4)	130.000,00
24 - VIGILÂNCIA EPIDEMIOLÓGICA (4.5 + 9.5)	575.000,00
25 - ALIMENTAÇÃO E NUTRIÇÃO (4.6 + 9.6)	25.000,00
26 - OUTRAS SUBFUNÇÕES (4.7 + 9.7)	4.055.000,00
<b>27 - TOTAL DAS DESPESAS COM SAÚDE (20 + 21 + 22 + 23 + 24 + 25 + 26)</b>	<b>20.492.130,37</b>



**ANÁLISE DE APLICAÇÃO NO ENSINO**

Lei: , Data:

<b>RECEITAS RESULTANTE DE IMPOSTOS (Caput do art. 212 da Constituição)</b>	<b>Valor Previsto</b>	<b>Obrig.(25%)</b>
<b>1. RECEITAS DE IMPOSTOS</b>	<b>25.230.950,00</b>	<b>6.307.737,50</b>
1.1 - Receitas Resultante do Imposto sobre a Propriedade Predial e Territorial Urbana - IPTU	11.645.119,00	2.911.279,75
1.2 - Receitas Resultante do Imposto sobre Transmissão Inter Vivos - ITBI	8.593.831,00	2.148.457,75
1.3 - Receitas Resultante do Imposto sobre Serviços de Qualquer Natureza - ISS	4.065.000,00	1.016.250,00
1.4 - Receitas Resultante do Imposto de Renda Retido na Fonte - IRRF	927.000,00	231.750,00
<b>2. RECEITAS DE TRANSFERÊNCIAS CONSTITUCIONAIS E LEGAIS</b>	<b>48.735.252,00</b>	<b>12.183.813,00</b>
<b>2.1 - Cota-Parte FPM</b>	<b>38.341.500,00</b>	<b>9.585.375,00</b>
2.1.1 - Parcela referente à CF, art. 159, I alínea b	33.957.500,00	8.489.375,00
2.1.2 - Parcela referente à CF, art. 159, I alínea "d" e "e"	4.384.000,00	1.096.000,00
2.2 - Cota-Parte ICMS	8.706.252,00	2.176.563,00
2.3 - Cota-Parte IPI-Exportação	37.500,00	9.375,00
2.4 - Cota-Parte ITR	18.750,00	4.687,50
2.5 - Cota-Parte IPVA	1.631.250,00	407.812,50
2.6 - Cota-Parte IOF-Ouro	0,00	0,00
2.7 - Compensações Financeiras Provenientes de Impostos e Transferências Constitucionais	0,00	0,00
<b>3. TOTAL DA RECEITA DE IMPOSTOS (1+2)</b>	<b>73.966.202,00</b>	
<b>RECEITAS DO FUNDEB</b>		
<b>4. RECEITAS DESTINADAS AO FUNDEB</b>	<b>8.870.202,00</b>	
4.1 - Cota-Parte FPM Destinada ao FUNDEB - (20% de 2.1.1)	6.791.500,00	
4.2 - Cota-Parte ICMS Destinada ao FUNDEB - (20% de 2.2)	1.741.202,00	
4.3 - Cota-Parte IPI-Exportação Destinada ao FUNDEB - (20% de 2.3)	7.500,00	
4.4 - Cota-Parte ITR Destinada ao FUNDEB - (20% de 2.4)	3.750,00	
4.5 - Cota-Parte IPVA Destinada ao FUNDEB - (20% de 2.5)	326.250,00	
4.6 - Cota-Parte Compensações Financeiras Destinada ao FUNDEB - (20% de 2.7)	0,00	
<b>5. RECEITAS RECEBIDAS DO FUNDEB</b>	<b>24.948.000,00</b>	
<b>5.1 - FUNDEB - Impostos e Transferências de Impostos</b>	<b>22.938.000,00</b>	
5.1.1 - Principal	22.708.000,00	
5.1.2 - Rendimentos de Aplicações Financeiras	230.000,00	
5.1.3 - Ressarcimento de recursos do Fundeb	0,00	
<b>5.2 - FUNDEB - Complementação da União - VAAF</b>	<b>1.900.000,00</b>	
5.2.1 - Principal	1.900.000,00	
5.2.2 - Rendimentos de Aplicações Financeiras	0,00	
5.2.3 - Ressarcimento de recursos do Fundeb	0,00	
<b>5.3 - FUNDEB - Complementação da União - VAAT</b>	<b>10.000,00</b>	
5.3.1 - Principal	10.000,00	
5.3.2 - Rendimentos de Aplicações Financeiras	0,00	
5.3.3 - Ressarcimento de recursos do Fundeb	0,00	
<b>5.4 - FUNDEB - Complementação da União - VAAR</b>	<b>100.000,00</b>	
5.4.1 - Principal	100.000,00	
5.4.2 - Rendimentos de Aplicações Financeiras	0,00	
5.4.3 - Ressarcimento de recursos do Fundeb	0,00	
<b>6. RESULTADO LÍQUIDO DAS TRANSFERÊNCIAS DO FUNDEB (5.1.1 - 4)</b>	<b>13.837.798,00</b>	



**ANÁLISE DE APLICAÇÃO NO ENSINO**

Lei: , Data:

6.1 - ACRÉSCIMO RESULTANTE DAS TRANSFERÊNCIAS DO FUNDEB	13.837.798,00
6.2 - DECRÉSCIMO RESULTANTE DAS TRANSFERÊNCIAS DO FUNDEB	0,00

**DESPESAS DO FUNDEB**

**7. PROFISSIONAIS DA EDUCAÇÃO BÁSICA 17.968.000,00**

<b>7.1 - Educação Infantil 4.007.000,00</b>	
7.1.1 - Creche	4.007.000,00
7.1.2 - Pré-Escola	0,00
7.2 - Ensino Fundamental	13.961.000,00

**8. OUTRAS DESPESAS 6.880.000,00**

<b>8.1 - Educação Infantil 4.263.400,00</b>	
8.1.1 - Creche	4.263.400,00
8.1.2 - Pré-Escola	0,00
8.2 - Ensino Fundamental	2.616.600,00

**9. TOTAL DAS DESPESAS DO FUNDEB (7+8) 24.848.000,00**

**DESPESAS CUSTEADAS COM RECURSOS DO FUNDEB RECEBIDOS NO EXERCÍCIO**

10. Total das Despesas do FUNDEB com Profissionais da Educação Básica	17.968.000,00
11. Total das Despesas custeadas com FUNDEB - Impostos e Transferências de Impostos	22.938.000,00
12. Total das Despesas custeadas com FUNDEB - Complementação da União - VAAF	1.900.000,00
13. Total das Despesas custeadas com FUNDEB - Complementação da União - VAAT	10.000,00
14. Total das Despesas custeadas com FUNDEB - Complementação da União - VAAR	100.000,00
15. Total das Despesas custeadas com FUNDEB - Complementação da União - VAAT aplicadas na Educação Infantil	8.000,00
16. Total das Despesas custeadas com FUNDEB - Complementação da União - VAAT aplicadas em Despesa de Capital	2.000,00

**INDICADORES - Art. 212-A, inciso XI e § 3º - Constituição Federal**

17. Mínimo de 70% do FUNDEB na Remuneração dos Profissionais da Educação Básica	72,02
18. Percentual de 50% da Complementação da União ao FUNDEB (VAAT) na Educação Infantil	80,00
19. Mínimo de 15% da Complementação da União ao FUNDEB (VAAT) em Despesa de Capital	20,00

**DESPESAS COM MANUTENÇÃO E DESENVOLVIMENTO DO ENSINO - MDE - CUSTEADAS COM RECEITA DE IMPOSTOS (EXCETO FUNDEB)**

**20. EDUCAÇÃO INFANTIL 3.659.263,23**

20.1 - Creche	3.659.263,23
20.2 - Pré-escola	0,00

**21. ENSINO FUNDAMENTAL 11.264.910,04**

**22. TOTAL DAS DESPESAS COM AÇÕES TÍPICAS DE MDE (20 + 21) 14.924.173,27**

**APURAÇÃO DAS DESPESAS PARA FINS DE LIMITE MÍNIMO CONSTITUCIONAL**

23. TOTAL DAS DESPESAS DE MDE CUSTEADAS COM RECURSOS DE IMPOSTOS (FUNDEB E RECEITAS DE IMPOSTOS)	37.862.173,27
24. RESULTADOS LÍQUIDOS DAS TRANSFERÊNCIAS DO FUNDEB	13.837.798,00
25. TOTAL DAS DESPESAS PARA FINS DE LIMITE (23 - 24)	24.024.375,27
<b>26. PERCENTUAL DE APLICAÇÃO EM MDE SOBRE A RECEITA LÍQUIDA DE IMPOSTOS ((25)/(3)x100) - LIMITE CONSTITUCIONAL 25%</b>	<b>32,48</b>



**ANÁLISE DE APLICAÇÃO NO ENSINO**

Lei: , Data:

**RECEITAS ADICIONAIS PARA FINANCIAMENTO DO ENSINO (Obrigatório 100%)**

<b>27. RECEITA DE TRANSFERÊNCIA DO FNDE (INCLUINDO RENDIMENTOS DE APLICAÇÃO FINANCEIRA)</b>	<b>1.379.000,00</b>
27.1 - Salário-Educação	707.000,00
27.2 - PDDE	15.000,00
27.3 - PNAE	553.000,00
27.4 - PNATE	100.000,00
27.5 - Outras Transferências do FNDE	4.000,00
28. RECEITA DE TRANSFERÊNCIAS DE CONVÊNIOS	1.170.000,00
29. RECEITA DE ROYALTIES DESTINADOS À EDUCAÇÃO	0,00
30. RECEITA DE OPERAÇÕES DE CRÉDITO VINCULADAS À EDUCAÇÃO	0,00
31. OUTRAS RECEITAS PARA FINANCIAMENTO DO ENSINO	0,00
<b>32. TOTAL DAS OUTRAS RECEITAS ADICIONAIS DO ENSINO (27 + 28 + 29 + 30 + 31)</b>	<b>2.549.000,00</b>

**DESPESAS CUSTEADAS COM RECEITAS ADICIONAIS PARA FINANCIAMENTO DO ENSINO**

33. EDUCAÇÃO INFANTIL	0,00
33.1 - Creche	0,00
33.2 - Pré-Escola	0,00
34. ENSINO FUNDAMENTAL	2.554.000,00
35. ENSINO MÉDIO	0,00
36. ENSINO SUPERIOR	0,00
37. ENSINO PROFISSIONAL NÃO INTEGRADO AO ENSINO REGULAR	0,00
<b>38. TOTAL DAS DESPESAS CUSTEADAS COM RECEITAS ADICIONAIS PARA FINANCIAMENTO DO ENSINO (33 + 34 + 35 + 36 + 37)</b>	<b>2.554.000,00</b>





# Prefeitura Municipal de Tamandaré

AV. JOSÉ BEZERRA SOBRINHO - CNPJ:01596018/0001-60

Orçamento Programa - Exercício de 2024

## RECEITA/DESPESA POR FONTE DE RECURSO

Quadro 19

Page 1

LeiData

Fonte	Vínculo	Descrição	PREVISÃO	
			RECEITA	DESPESA
1		Recursos Arrecadados no Exercício Corrente	122.000.000,00	122.000.000,00
000		RECURSOS LIVRES DA UNIÃO	26.327.000,00	26.327.000,00
10		PNAE	553.000,00	553.000,00
	15520000	Transferências de Recursos do FNDE Referentes ao Programa Nacional de Alim	553.000,00	553.000,00
	1.552	Transferências de Recursos do FNDE referentes ao Programa Nacional de Alimenta	553.000,00	553.000,00
	120	EDUCAÇÃO	553.000,00	553.000,00
	120.010	PNAE	553.000,00	553.000,00
11		PDDE	15.000,00	15.000,00
	15510000	Transferências de Recursos do FNDE Referentes ao Programa Dinheiro Direto n	15.000,00	15.000,00
	1.551	Transferências de Recursos do FNDE referentes ao Programa Dinheiro Direto na Es	15.000,00	15.000,00
	120	EDUCAÇÃO	15.000,00	15.000,00
	120.011	PDDE	15.000,00	15.000,00
12		QSE	707.000,00	707.000,00
	15500000	Transferência do Salário-Educação (Recursos do Exercício Corrente)	707.000,00	707.000,00
	1.550	Transferência do Salário-Educação (Exerc.Corrente)	707.000,00	707.000,00
	120	EDUCAÇÃO	707.000,00	707.000,00
	120.012	QSE - SALÁRIO EDUCAÇÃO	707.000,00	707.000,00
13		PNATE	100.000,00	100.000,00
	15530000	Transferências de Recursos do FNDE Referentes ao Programa Nacional de Apoi	100.000,00	100.000,00
	1.553	Transferências de Recursos do FNDE Referentes ao Programa Nacional de Apoio ac	100.000,00	100.000,00
	120	EDUCAÇÃO	100.000,00	100.000,00
	120.013	PNATE	100.000,00	100.000,00
14		FUNDEB 70%	17.261.000,00	17.261.000,00
	15401070	Transferências do FUNDEB - Impostos e Transferências de Impostos (Profissiona	17.261.000,00	17.261.000,00
	1.540	Transferências do FUNDEB - Impostos e Transferências de Impostos (Exerc.Corrent	17.261.000,00	17.261.000,00
	120	EDUCAÇÃO	17.261.000,00	17.261.000,00
	120.014	FUNDEB 70%	17.261.000,00	17.261.000,00
15		FUNDEB 30%	5.677.000,00	5.677.000,00
	15400000	Transferências do FUNDEB - Impostos e Transferências de Impostos (Demais D	5.677.000,00	5.677.000,00
	1.540	Transferências do FUNDEB - Impostos e Transferências de Impostos (Exerc.Corrent	5.677.000,00	5.677.000,00
	120	EDUCAÇÃO	5.677.000,00	5.677.000,00
	120.015	FUNDEB 30%	5.677.000,00	5.677.000,00
17		VAAT 70%	7.000,00	7.000,00
	15421070	Transferências do FUNDEB - Complementação da União - VAAT - FUNDEB 70%	7.000,00	7.000,00
	1.542	Transferências do FUNDEB - Complementação da União - VAAT (Exerc.Corrente)	7.000,00	7.000,00
	120	EDUCAÇÃO	7.000,00	7.000,00
	120.017	VAAT 70%	7.000,00	7.000,00
18		VAAT 30%	3.000,00	3.000,00
	15420000	Transferências do FUNDEB - Complementação da União - VAAT - FUNDEB 30%	3.000,00	3.000,00
	1.542	Transferências do FUNDEB - Complementação da União - VAAT (Exerc.Corrente)	3.000,00	3.000,00
	120	EDUCAÇÃO	3.000,00	3.000,00
	120.018	VAAT 30%	3.000,00	3.000,00
26		VAAF 70%	1.400.000,00	1.400.000,00
	15411070	Transferências do FUNDEB - Complementação da União - VAAF - FUNDEB 70%	1.400.000,00	1.400.000,00
	1.541	Transferências do FUNDEB - Complementação da União - VAAF (Exerc.Corrente)	1.400.000,00	1.400.000,00
	120	EDUCAÇÃO	1.400.000,00	1.400.000,00
	120.026	COMPLEMENTAÇÃO VAAF 70%	1.400.000,00	1.400.000,00



# Prefeitura Municipal de Tamandaré

AV. JOSÉ BEZERRA SOBRINHO - CNPJ:01596018/0001-60

Orçamento Programa - Exercício de 2024

## RECEITA/DESPESA POR FONTE DE RECURSO

Quadro 19

Page 2

LeiData

Fonte	Vínculo	Descrição	PREVISÃO	
			RECEITA	DESPESA
000	RECURSOS LIVRES DA UNIÃO		26.327.000,00	26.327.000,00
27	VAAF 30%		500.000,00	500.000,00
15410000		Transferências do FUNDEB - Complementação da União - VAAF - FUNDEB 30%	500.000,00	500.000,00
1.541		Transferências do FUNDEB - Complementação da União - VAAF (Exerc.Corrente)	500.000,00	500.000,00
120	EDUCAÇÃO		500.000,00	500.000,00
120.027		COMPLEMENTAÇÃO VAAF 30%	500.000,00	500.000,00
29	VAAR 30%		100.000,00	100.000,00
15430000		Transferências do FUNDEB - Complementação da União - VAAR (Recursos do E	100.000,00	100.000,00
1.543		Transferências do FUNDEB - Complementação da União - VAAR (Exerc.Corrente)	100.000,00	100.000,00
120	EDUCAÇÃO		100.000,00	100.000,00
120.029		VAAR 30%	100.000,00	100.000,00
40	OUTROS RECURSOS FNDE		4.000,00	4.000,00
15690000		Outras Transferências de Recursos do FNDE (Recursos do Exercício Corrente)	4.000,00	4.000,00
1.569		Outras Transferências de Recursos do FNDE (Exerc.Corrente)	4.000,00	4.000,00
120	EDUCAÇÃO		4.000,00	4.000,00
120.040		OUTROS FNDE	4.000,00	4.000,00
002	ATIVIDADES-FIM DA SEGURIDADE SOCIAL		708.000,00	708.000,00
19	TRANSFERÊNCIAS DO FNAS		654.000,00	654.000,00
16600000		Transferência de Recursos do Fundo Nacional de Assistência Social - FNAS (Rei	654.000,00	654.000,00
1.660		Transferência de Recursos do Fundo Nacional de Assistência Social - FNAS (Exerc.f	654.000,00	654.000,00
081	ASSISTÊNCIA SOCIAL		654.000,00	654.000,00
081.019		TRANSFERÊNCIAS DO FNAS	654.000,00	654.000,00
83	FEAS		54.000,00	54.000,00
16610000		Transferência de Recursos dos Fundos Estaduais de Assistência Social (Recursc	54.000,00	54.000,00
1.661		Transferência de Recursos dos Fundos Estaduais de Assistência Social (Exerc.Corr	54.000,00	54.000,00
081	ASSISTÊNCIA SOCIAL		54.000,00	54.000,00
081.083		FEAS	54.000,00	54.000,00
012	MANUTENÇÃO E DESENVOLVIMENTO DO ENSINO		16.929.173,27	16.929.173,27
01	RECURSOS PRÓPRIOS - EDUCAÇÃO		16.929.173,27	16.929.173,27
15001001		Recursos de Impostos - Identificação das despesas com manutenção e desenvol	16.929.173,27	16.929.173,27
1.500		Recursos não Vinculados de Impostos (Exerc.Corrente)	16.929.173,27	16.929.173,27
101	Recursos Próprios - Educação		16.929.173,27	16.929.173,27
101.001		Recursos Próprios - Educação	16.929.173,27	16.929.173,27
035	SAÚDE		20.492.130,37	20.492.130,37
02	RECURSO PRÓPRIOS - SAÚDE		11.965.130,37	11.965.130,37
15001002		Recursos não Vinculados de Impostos - Identificação das despesas com ações e	11.965.130,37	11.965.130,37
1.500		Recursos não Vinculados de Impostos (Exerc.Corrente)	11.965.130,37	11.965.130,37
102	Recursos Próprios - Saúde		11.965.130,37	11.965.130,37
102.001		Recursos Próprios - Saúde	11.965.130,37	11.965.130,37
03	CUSTEIO SAÚDE		7.886.000,00	7.886.000,00
16000000		Transferências Fundo a Fundo de Recursos do SUS provenientes do Governo Fe	6.536.000,00	6.536.000,00
1.600		Transf.Fundo a Fundo de Recursos do SUS provenientes do Governo Federal - Bloc	6.536.000,00	6.536.000,00
100	SAÚDE		6.536.000,00	6.536.000,00
100.003		CUSTEIO SAÚDE	6.536.000,00	6.536.000,00
16040000		Transferências provenientes do Governo Federal destinadas ao vencimento dos :	1.350.000,00	1.350.000,00
1.604		Transferências provenientes do Governo Federal destinadas ao vencimento dos agei	1.350.000,00	1.350.000,00
100	SAÚDE		1.350.000,00	1.350.000,00



# Prefeitura Municipal de Tamandaré

AV. JOSÉ BEZERRA SOBRINHO - CNPJ:01596018/0001-60

Orçamento Programa - Exercício de 2024

## RECEITA/DESPESA POR FONTE DE RECURSO

Quadro 19

Page 3

LeiData

Fonte	Vínculo	Descrição	PREVISÃO	
			RECEITA	DESPESA
035	SAÚDE		20.492.130,37	20.492.130,37
03	CUSTEIO SAÚDE		7.886.000,00	7.886.000,00
16040000		Transferências provenientes do Governo Federal destinadas ao vencimento dos ;	1.350.000,00	1.350.000,00
1.604		Transferências provenientes do Governo Federal destinadas ao vencimento dos agei	1.350.000,00	1.350.000,00
100	SAÚDE		1.350.000,00	1.350.000,00
100.003	CUSTEIO SAÚDE		1.350.000,00	1.350.000,00
04	INVESTIMENTO - SAÚDE		530.000,00	530.000,00
16010000		Transferências Fundo a Fundo de Recursos do SUS provenientes do Governo Fe	530.000,00	530.000,00
1.601		Transf.Fundo a Fundo de Recursos do SUS provenientes do Governo Federal - Bloc	530.000,00	530.000,00
100	SAÚDE		530.000,00	530.000,00
100.004	INVESTIMENTO SAÚDE		530.000,00	530.000,00
05	SAÚDE ESTADO		96.000,00	96.000,00
16210000		Transferências Fundo a Fundo de Recursos do SUS provenientes do Governo E	96.000,00	96.000,00
1.621		Transferências Fundo a Fundo de Recursos do SUS provenientes do Governo Estad	96.000,00	96.000,00
100	SAÚDE		96.000,00	96.000,00
100.005	SAÚDE- ESTADO		96.000,00	96.000,00
09	COVID-19		15.000,00	15.000,00
16020000		Transferências Fundo a Fundo de Recursos do SUS provenientes do Governo Fe	15.000,00	15.000,00
1.602		Transf.Fundo a Fundo Recursos SUS provenientes Governo Federal-Bloco Manut.Aç	15.000,00	15.000,00
100	SAÚDE		15.000,00	15.000,00
100.011	COVID-19 UNIÃO		15.000,00	15.000,00
050	RECURSOS PRÓPRIOS LIVRES DA UO		54.360.696,36	54.360.696,36
00	Recursos Ordinarios		54.360.696,36	54.360.696,36
15010000		Outros Recursos não Vinculados (Recursos do Exercício Corrente)	47.216.696,36	47.216.696,36
1.501		Outros Recursos não Vinculados (Exerc.Corrente)	47.216.696,36	47.216.696,36
001	Ordinario		47.216.696,36	47.216.696,36
001.001	Recursos Proprios do Municipio		47.216.696,36	47.216.696,36
18800000		Recursos próprios dos consórcios (Recursos do Exercício Corrente)	7.144.000,00	7.144.000,00
1.880		Recursos Próprios dos Consórcios (Exerc.Corrente)	7.144.000,00	7.144.000,00
880	CONSÓRCIO		7.144.000,00	7.144.000,00
880.000	RATEIO		404.295,78	404.295,78
880.001	PROGRAMA		6.739.704,22	6.739.704,22
081	CONVÊNIOS		3.183.000,00	3.183.000,00
16	CAMINHO DA ESCOLA		120.000,00	120.000,00
15710000		Transferências do Estado referentes a Convênios ou de Contratos de Repasse vi	120.000,00	120.000,00
1.571		Transferências do Estado referentes a Convênios e Instrumentos Congêneres vincul	120.000,00	120.000,00
120	EDUCAÇÃO		120.000,00	120.000,00
120.016	CAMINHO DA ESCOLA		120.000,00	120.000,00
81	Recursos de Convenios		3.012.000,00	3.012.000,00
15700000		Transferências do Governo Federal referentes a Convênios ou de Contratos de R	1.050.000,00	1.050.000,00
1.570		Transferências do Governo Federal referentes a Convênios e Instrumentos Congêne	1.050.000,00	1.050.000,00
120	EDUCAÇÃO		1.050.000,00	1.050.000,00
120.081	CONVÊNIO FEDERAL - EDUCAÇÃO		1.050.000,00	1.050.000,00
17000000		Outras Transferências de Convênios ou Instrumentos Congêneres da União (Rec	1.962.000,00	1.962.000,00
1.700		Outras Transferências de Convênios ou Instrumentos Congêneres da União (Exerc.C	1.962.000,00	1.962.000,00
500	GERAL TOTAL		1.962.000,00	1.962.000,00
500.081	OUTROS CONVÊNIOS UNIÃO		1.962.000,00	1.962.000,00



**Prefeitura Municipal de Tamandaré**

AV. JOSÉ BEZERRA SOBRINHO - CNPJ:01596018/0001-60

Orçamento Programa - Exercício de 2024

**RECEITA/DESPESA POR FONTE DE RECURSO**

Quadro 19

Page 4

LeiData

Fonte	Vínculo	Descrição	PREVISÃO	
			RECEITA	DESPESA
081	CONVÊNIOS		3.183.000,00	3.183.000,00
82	OUTROS CONVÊNIOS ESTADO		51.000,00	51.000,00
	17010000	Outras Transferências de Convênios ou Instrumentos Congêneres dos Estados (I	51.000,00	51.000,00
	1.701	Outras Transferências de Convênios ou Instrumentos Congêneres dos Estados (Exe	51.000,00	51.000,00
	500	GERAL TOTAL	51.000,00	51.000,00
	500.082	OUTROS CONVÊNIOS ESTADO	51.000,00	51.000,00
TOTAL			122.000.000,00	122.000.000,00

LEGENDA

FRI: Fonte de Recurso Iduso  
FRG: Fonte de Recurso Grupo  
FRC: Fonte de Recurso Código  
DET: Fonte de Recurso Detalhamento  
STN: Fonte de Recurso STN  
VG: Vínculo Grupo  
VC: Vínculo Código



## Prefeitura Municipal de Tamandaré

AV. JOSÉ BEZERRA SOBRINHO - CNPJ:01596018/0001-60

Orçamento Programa - Exercício de 2024

Anexo 01

### DEMONSTRATIVO DA RECEITA E DESPESA SEGUNDO AS CATEGORIAS ECONOMICAS

(Inc.II, §1º, Art.2º)

Page 1

Lei: 625, Data: 28/11/2022

RECEITA	R\$	R\$
RECEITAS CORRENTES		
IMPOSTOS, TAXAS E CONTRIBUIÇÕES DE MELHORIA	28.427.950,00	
CONTRIBUIÇÕES	2.220.000,00	
RECEITA PATRIMONIAL	773.000,00	
RECEITA DE SERVIÇOS	2.000,00	
TRANSFERÊNCIAS CORRENTES	91.946.252,00	
OUTRAS RECEITAS CORRENTES	4.436.000,00	
(R) DEDUÇÕES DO FUNDEB	-8.870.202,00	
<b>SUB TOTAL</b>		<b>118.935.000,00</b>
<b>TOTAL</b>		<b>118.935.000,00</b>
<b>SUPERAVIT DO ORCAMENTO CORRENTE</b>		<b>7.137.000,00</b>
RECEITAS DE CAPITAL		
TRANSFERÊNCIAS DE CAPITAL	3.065.000,00	
<b>SUB TOTAL</b>		<b>3.065.000,00</b>
<b>TOTAL</b>		<b>10.202.000,00</b>

#### RESUMO

RECEITAS CORRENTES.	127.805.202,00
DEDUÇÕES DA RECEITA CORRENTE	-8.870.202,00
RECEITAS DE CAPITAL	3.065.000,00
<b>TOTAL DE RECEITAS</b>	<b>122.000.000,00</b>
<b>TOTAL</b>	<b>122.000.000,00</b>

DESPESA	R\$	R\$
DESPESAS CORRENTES		
PESSOAL E ENCARGOS SOCIAIS	64.164.000,00	
JUROS E ENCARGOS DA DÍVIDA	100,00	
OUTRAS DESPESAS CORRENTES	47.633.900,00	
<b>SUB TOTAL</b>		<b>111.798.000,00</b>
<b>SUPERAVIT DO ORCAMENTO CORRENTE</b>		<b>7.137.000,00</b>
<b>TOTAL</b>		<b>118.935.000,00</b>
DESPESAS DE CAPITAL		
INVESTIMENTOS	6.965.000,00	
AMORTIZAÇÃO DA DÍVIDA	2.048.000,00	
<b>SUB TOTAL</b>		<b>9.013.000,00</b>
<b>RESERVA DE CONTINGENCIA</b>		<b>1.189.000,00</b>
<b>TOTAL</b>		<b>10.202.000,00</b>

#### RESUMO

DESPESAS CORRENTES	111.798.000,00
DESPESAS DE CAPITAL	9.013.000,00
RESERVA DE CONTINGÊNCIA	1.189.000,00
<b>TOTAL DE DESPESA</b>	<b>122.000.000,00</b>
<b>TOTAL</b>	<b>122.000.000,00</b>



**Prefeitura Municipal de Tamandaré**

AV. JOSÉ BEZERRA SOBRINHO - CNPJ:01596018/0001-60

Orçamento Programa - Exercício de 2024

**DEMONSTRATIVO DA RECEITA E DESPESA SEGUNDO AS CATEGORIAS ECONOMICAS**

(Inc.II, §1º, Art.2º)

Anexo 01

Page 2

Lei: 625, Data: 28/11/2022

---

ISAÍAS HONORATO DA SILVA MARQUES  
PREFEITO

---

JOSAFÁ DE FRANÇA VERCOSA  
SEC. DE ADMINISTRAÇÃO E FINANÇAS



# Prefeitura Municipal de Tamandaré

AV. JOSÉ BEZERRA SOBRINHO - CNPJ:01596018/0001-60

Anexo 02  
Page 1

Orçamento Programa - Exercício de 2024

## RECEITAS SEGUNDO AS CATEGORIAS ECONOMICAS

Código	Especificação	F.R.	Desdobramento	SubCategoria Fonte	Categoria Econômica
1000.00.0.0	RECEITAS CORRENTES.	0.000.000			127.805.202,00
1100.00.0.0	IMPOSTOS, TAXAS E CONTRIBUIÇÕES DE MELHORIA	0.000.000		28.427.950,00	
1110.00.0.0	IMPOSTOS	0.000.000		25.230.950,00	
1112.00.0.0	IMPOSTOS SOBRE O PATRIMÔNIO	0.000.000	20.238.950,00		
1112.50.0.0	IMPOSTO SOBRE A PROPRIEDADE PREDIAL E TERRITORIAL URBANA	0.000.000	11.645.119,00		
1112.50.0.1	IPTU - PRINCIPAL	1.012.01	1.793.380,00		
1112.50.0.1	IPTU - PRINCIPAL	1.035.02	1.443.980,00		
1112.50.0.1	IPTU - PRINCIPAL	1.050.00	5.256.640,00		
1112.50.0.2	IPTU - MULTAS E JUROS	1.050.00	21.000,00		
1112.50.0.3	IPTU - DIVIDA ATIVA	1.012.01	688.349,00		
1112.50.0.3	IPTU - DIVIDA ATIVA	1.035.02	622.330,00		
1112.50.0.3	IPTU - DIVIDA ATIVA	1.050.00	1.819.440,00		
1112.53.0.0	ITBI-"INTER MORTIS"	0.000.000	8.593.831,00		
1112.53.0.1	ITBI-"INTER MORTIS"-PRINCIPAL	1.012.01	1.108.379,77		
1112.53.0.1	ITBI-"INTER MORTIS"-PRINCIPAL	1.035.02	1.748.317,87		
1112.53.0.1	ITBI-"INTER MORTIS"-PRINCIPAL	1.050.00	3.651.133,36		
1112.53.0.3	ITBI-"INTER MORTIS"- DIVIDA ATIVA	1.050.00	2.086.000,00		
1113.00.0.0	IMPOSTOS SOBRE A RENDA E PROVENTOS DE QUALQUER NATUREZA	0.000.000	927.000,00		
1113.03.0.0	IMPOSTO SOBRE A RENDA - RETIDO NA FONTE	0.000.000	927.000,00		
1113.03.1.0	IMPOSTO SOBRE A RENDA - RETIDO NA FONTE - TRABALHO	0.000.000	594.000,00		
1113.03.1.1	IRRF-TRABALHO-PRINCIPAL	1.012.01	155.520,00		
1113.03.1.1	IRRF-TRABALHO-PRINCIPAL	1.035.02	97.920,00		
1113.03.1.1	IRRF-TRABALHO-PRINCIPAL	1.050.00	322.560,00		
1113.03.1.2	IRRF-TRABALHO-MULTAS E JUROS	1.050.00	8.000,00		
1113.03.1.3	IRRF-TRABALHO- DIVIDA ATIVA	1.050.00	10.000,00		
1113.03.4.0	IRRF- OUTROS RENDIMENTOS	0.000.000	333.000,00		
1113.03.4.1	IRRF- OUTROS RENDIMENTOS-PRINCIPAL	1.050.00	333.000,00		
1114.00.0.0	IMPOSTO PRODUÇÃO CIRCULAÇÃO MERCADORIAS SERVIÇOS	0.000.000	4.065.000,00		
1114.51.0.0	IMPOSTOS SOBRE SERVIÇOS	0.000.000	4.065.000,00		
1114.51.1.0	IMPOSTO SOBRE SERVIÇOS DE QUALQUER NATUREZA - ISSQN	0.000.000	4.065.000,00		
1114.51.1.1	ISSQN - PRINCIPAL	1.012.01	996.470,00		
1114.51.1.1	ISSQN - PRINCIPAL	1.035.02	690.370,00		
1114.51.1.1	ISSQN - PRINCIPAL	1.050.00	2.374.160,00		
1114.51.1.2	ISSQN -MULTAS E JUROS	1.050.00	2.000,00		
1114.51.1.3	ISSQN - DIVIDA ATIVA	1.050.00	2.000,00		
1120.00.0.0	TAXAS	0.000.000		3.197.000,00	
1121.00.0.0	TAXAS PELO EXERCÍCIO DO PODER DE POLÍCIA	0.000.000	1.474.000,00		
1121.01.0.0	TAXAS DE INSPEÇÃO, CONTROLE E FISCALIZAÇÃO	0.000.000	1.472.000,00		
1121.01.0.1	TAXAS DE INSPEÇÃO, CONTROLE E FISCALIZAÇÃO - PRINCIPAL	1.050.00	1.472.000,00		
1121.04.0.0	TAXA DE CONTROLE E FISCALIZAÇÃO AMBIENTAL	0.000.000	1.000,00		
1121.04.0.1	TAXA DE CONTROLE E FISCALIZAÇÃO AMBIENTAL - PRINCIPAL	1.050.00	1.000,00		
1121.50.0.0	TAXA DE FISCALIZAÇÃO DE VIGILÂNCIA SANITÁRIA	0.000.000	1.000,00		
1121.50.0.1	TAXA DE FISCALIZAÇÃO DE VIGILÂNCIA SANITÁRIA - PRINCIPAL	1.050.00	1.000,00		
1122.00.0.0	TAXAS PELA PRESTAÇÃO DE SERVIÇOS	0.000.000	1.723.000,00		
1122.01.0.0	TAXAS PELA PRESTAÇÃO DE SERVIÇOS EM GERAL	0.000.000	1.723.000,00		
1122.01.0.1	TAXAS PELA PRESTAÇÃO DE SERVIÇOS EM GERAL - PRINCIPAL	1.050.00	1.723.000,00		
1200.00.0.0	CONTRIBUIÇÕES	0.000.000		2.220.000,00	
1240.00.0.0	CONTRIBUIÇÃO PARA O CUSTEIO DO SERVIÇO DE ILUMINAÇÃO PÚBLICA	0.000.000		2.220.000,00	
1241.00.0.0	CONTRIBUIÇÃO PARA O CUSTEIO DO SERVIÇO DE ILUMINAÇÃO PÚBLICA	0.000.000	2.220.000,00		
1241.50.0.0	CONTRIBUIÇÃO PARA O CUSTEIO DO SERVIÇO DE ILUMINAÇÃO PÚBLICA	0.000.000	2.220.000,00		
1241.50.0.1	CONTRIBUIÇÃO PARA O CUSTEIO DO SERVIÇO DE ILUMINAÇÃO PÚBLICA	1.050.00	2.220.000,00		
1300.00.0.0	RECEITA PATRIMONIAL	0.000.000		773.000,00	
1320.00.0.0	VALORES MOBILIÁRIOS	0.000.000		773.000,00	
1321.00.0.0	JUROS E CORREÇÕES MONETÁRIAS	0.000.000	773.000,00		
1321.01.0.0	REMUNERAÇÃO DE DEPÓSITOS BANCÁRIOS	0.000.000	773.000,00		
1321.01.0.1	REMUNERAÇÃO DE DEPÓSITOS BANCÁRIOS - PRINCIPAL	1.000.10	3.000,00		
1321.01.0.1	REMUNERAÇÃO DE DEPÓSITOS BANCÁRIOS -	1.000.12	7.000,00		



# Prefeitura Municipal de Tamandaré

AV. JOSÉ BEZERRA SOBRINHO - CNPJ:01596018/0001-60

Anexo 02  
Page 2

Orçamento Programa - Exercício de 2024

## RECEITAS SEGUNDO AS CATEGORIAS ECONOMICAS

Código	Especificação	F.R.	Desdobramento	SubCategoria Fonte	Categoria Econômica
1321.01.0.1	PRINCIPAL REMUNERAÇÃO DE DEPÓSITOS BANCÁRIOS - PRINCIPAL	1.000.14	230.000,00		
1321.01.0.1	PRINCIPAL REMUNERAÇÃO DE DEPÓSITOS BANCÁRIOS - PRINCIPAL	1.000.40	4.000,00		
1321.01.0.1	PRINCIPAL REMUNERAÇÃO DE DEPÓSITOS BANCÁRIOS - PRINCIPAL	1.002.19	50.000,00		
1321.01.0.1	PRINCIPAL REMUNERAÇÃO DE DEPÓSITOS BANCÁRIOS - PRINCIPAL	1.012.01	1.000,00		
1321.01.0.1	PRINCIPAL REMUNERAÇÃO DE DEPÓSITOS BANCÁRIOS - PRINCIPAL	1.035.03	170.000,00		
1321.01.0.1	PRINCIPAL REMUNERAÇÃO DE DEPÓSITOS BANCÁRIOS - PRINCIPAL	1.035.04	2.000,00		
1321.01.0.1	PRINCIPAL REMUNERAÇÃO DE DEPÓSITOS BANCÁRIOS - PRINCIPAL	1.050.00	288.000,00		
1321.01.0.1	PRINCIPAL REMUNERAÇÃO DE DEPÓSITOS BANCÁRIOS - PRINCIPAL	1.050.00	6.000,00		
1321.01.0.1	PRINCIPAL REMUNERAÇÃO DE DEPÓSITOS BANCÁRIOS - PRINCIPAL	1.081.81	12.000,00		
1600.00.0.0	RECEITA DE SERVIÇOS	0.000.000		2.000,00	
1690.00.0.0	OUTROS SERVIÇOS	0.000.000		2.000,00	
1699.00.0.0	OUTROS SERVIÇOS	0.000.000	2.000,00		
1699.99.0.0	OUTROS SERVIÇOS	0.000.000	2.000,00		
1699.99.0.1	OUTROS SERVIÇOS - PRINCIPAL	1.050.00	2.000,00		
1700.00.0.0	TRANSFERÊNCIAS CORRENTES	0.000.000		91.946.252,00	
1710.00.0.0	TRANSFERÊNCIAS DA UNIÃO E DE SUAS ENTIDADES	0.000.000		51.464.250,00	
1711.00.0.0	TRANSFERÊNCIAS DECORRENTES DE PARTICIPAÇÃO NA RECEITA DA UNI	0.000.000	38.360.250,00		
1711.51.0.0	COTA-PARTE DO FUNDO DE PARTICIPAÇÃO DOS MUNICÍPIOS - FPM	0.000.000	38.341.500,00		
1711.51.1.0	COTA-PARTE DO FUNDO DE PARTICIPAÇÃO DOS MUNICÍPIOS - COTA ME	0.000.000	33.957.500,00		
1711.51.1.1	COTA-PARTE DO FPM- COTA MENSAL - PRINCIPAL	1.012.01	7.489.375,00		
1711.51.1.1	COTA-PARTE DO FPM- COTA MENSAL - PRINCIPAL	1.035.02	5.772.775,00		
1711.51.1.1	COTA-PARTE DO FPM- COTA MENSAL - PRINCIPAL	1.050.00	20.695.350,00		
1711.51.2.0	COTA-PARTE DO FUNDO DE PARTICIPAÇÃO DOS MUNICÍPIOS - COTAS E	0.000.000	4.384.000,00		
1711.51.2.1	COTA-PARTE DO FPM- COTAS EXTRAORDINARIAS - PRINCIPAL	1.012.01	1.928.960,00		
1711.51.2.1	COTA-PARTE DO FPM- COTAS EXTRAORDINARIAS - PRINCIPAL	1.050.00	2.455.040,00		
1711.52.0.0	COTA-PARTE DO IMPOSTO SOBRE A PROPRIEDADE TERRITORIAL RURAL	0.000.000	18.750,00		
1711.52.0.1	COTA-PARTE DO IMP. PROPRIED.TERRIT.RURAL - PRINCIPAL	1.050.00	18.750,00		
1712.00.0.0	TRANSFERÊNCIAS DAS COMPENSAÇÕES FINANCEIRAS PELA EXPLORAÇÃO	0.000.000	803.000,00		
1712.51.0.0	COTA-PARTE DA COMPENSAÇÃO FINANCEIRA PELA EXPLORAÇÃO DE RECU	0.000.000	1.000,00		
1712.51.0.1	COTA-PARTE DA COMPENSAÇÃO FINANCEIRA PELA EXPLORAÇÃO DE RECU	1.050.00	1.000,00		
1712.52.0.0	COTA-PARTE DA COMPENSAÇÃO FINANCEIRA PELA PRODUÇÃO DE PETRÓL	0.000.000	802.000,00		
1712.52.4.0	COTA-PARTE DO FUNDO ESPECIAL DO PETRÓLEO - FEP	0.000.000	802.000,00		
1712.52.4.1	COTA-PARTE DO FUNDO ESPECIAL DO PETRÓLEO - FEP - PRINCIPAL	1.050.00	802.000,00		
1713.00.0.0	TRANSFERÊNCIAS DE RECURSOS DO SISTEMA ÚNICO DE SAÚDE - SUS	0.000.000	8.259.000,00		
1713.50.0.0	TRANSFERÊNCIAS DE RECURSOS DO SISTEMA ÚNICO DE SAÚDE - SUS -	0.000.000	7.731.000,00		
1713.50.1.0	TRANSFERÊNCIAS DE RECURSOS DO BLOCO DE MANUTENÇÃO DAS AÇÕES	0.000.000	5.628.000,00		
1713.50.1.1	TRANSFERÊNCIAS DE RECURSOS DO BLOCO DE MANUTENÇÃO DAS AÇÕES	1.035.03	1.100.000,00		
1713.50.1.1	TRANSFERÊNCIAS DE RECURSOS DO BLOCO DE MANUTENÇÃO DAS AÇÕES	1.035.03	4.513.000,00		
1713.50.1.1	TRANSFERÊNCIAS DE RECURSOS DO BLOCO DE MANUTENÇÃO DAS AÇÕES	1.035.09	15.000,00		
1713.50.2.0	TRANSFERÊNCIAS DE RECURSOS DO BLOCO DE MANUTENÇÃO DAS AÇÕES	0.000.000	1.539.000,00		
1713.50.2.1	TRANSFERÊNCIAS DE RECURSOS DO BLOCO DE MANUTENÇÃO DAS AÇÕES	1.035.03	1.539.000,00		
1713.50.3.0	TRANSFERÊNCIAS DE RECURSOS DO BLOCO DE MANUTENÇÃO DAS AÇÕES	0.000.000	390.000,00		
1713.50.3.1	TRANSFERÊNCIAS DE RECURSOS DO BLOCO DE MANUTENÇÃO DAS AÇÕES	1.035.03	140.000,00		
1713.50.3.1	TRANSFERÊNCIAS DE RECURSOS DO BLOCO DE MANUTENÇÃO DAS AÇÕES	1.035.03	250.000,00		
1713.50.4.0	TRANSFERÊNCIAS DE RECURSOS DO BLOCO DE MANUTENÇÃO DAS AÇÕES	0.000.000	174.000,00		
1713.50.4.1	TRANSFERÊNCIAS DE RECURSOS DO BLOCO DE MANUTENÇÃO DAS AÇÕES	1.035.03	174.000,00		
1713.51.0.0	TRANSFERÊNCIAS DE RECURSOS DO SISTEMA ÚNICO	0.000.000	528.000,00		





# Prefeitura Municipal de Tamararé

AV. JOSÉ BEZERRA SOBRINHO - CNPJ:01596018/0001-60

Anexo 02  
Page 3

Orçamento Programa - Exercício de 2024

## RECEITAS SEGUNDO AS CATEGORIAS ECONOMICAS

Código	Especificação	F.R.	Desdobramento	SubCategoria Fonte	Categoria Econômica
1713.51.1.0	DE SAÚDE – SUS - TRANSFERÊNCIAS DE RECURSOS DO BLOCO DE ESTRUTURAÇÃO DA REDE	0.000.000	528.000,00		
1713.51.1.1	TRANSFERÊNCIAS DE RECURSOS DO BLOCO DE ESTRUTURAÇÃO DA REDE	1.035.04	528.000,00		
1714.00.0.0	TRANSFERÊNCIAS DE RECURSOS DO FUNDO NACIONAL DO DESENVOLVIME	0.000.000	1.365.000,00		
1714.50.0.0	TRANSFERÊNCIAS DO SALÁRIO-EDUCAÇÃO	0.000.000	700.000,00		
1714.50.0.1	TRANSFERÊNCIAS DO SALÁRIO-EDUCAÇÃO - PRINCIPAL	1.000.12	700.000,00		
1714.51.0.0	TRANSFERÊNCIAS DIRETAS DO FNDE REFERENTES AO PROGRAMA DINHEI	0.000.000	15.000,00		
1714.51.0.1	TRANSFERÊNCIAS DIRETAS DO FNDE REFERENTES AO PROGRAMA DINHEI	1.000.11	15.000,00		
1714.52.0.0	TRANSFERÊNCIAS REFERENTES AO PROGRAMA NACIONAL DE ALIMENTAÇÃ	0.000.000	550.000,00		
1714.52.0.1	TRANSFERÊNCIAS REFERENTES AO PROGRAMA NACIONAL DE ALIMENTAÇÃ	1.000.10	550.000,00		
1714.53.0.0	TRANSFERÊNCIAS REFERENTES AO PROGRAMA NACIONAL DE APOIO AO T	0.000.000	100.000,00		
1714.53.0.1	TRANSFERÊNCIAS REFERENTES AO PROGRAMA NACIONAL DE APOIO AO T	1.000.13	100.000,00		
1715.00.0.0	TRANSFERÊNCIAS DE RECURSOS DE COMPLEMENTAÇÃO DA UNIÃO AO FUN	0.000.000	2.010.000,00		
1715.50.0.0	TRANSFERÊNCIAS DE RECURSOS DE COMPLEMENTAÇÃO DA UNIÃO AO FUN	0.000.000	10.000,00		
1715.50.0.1	TRANSFERÊNCIAS DE RECURSOS DE COMPLEMENTAÇÃO DA UNIÃO AO FUN	1.000.17	7.000,00		
1715.50.0.1	TRANSFERÊNCIAS DE RECURSOS DE COMPLEMENTAÇÃO DA UNIÃO AO FUN	1.000.18	3.000,00		
1715.51.0.0	TRANSFERÊNCIAS DE RECURSOS DE COMPLEMENTAÇÃO DA UNIÃO AO FUN	0.000.000	1.900.000,00		
1715.51.0.1	TRANSFERÊNCIAS DE RECURSOS DE COMPLEMENTAÇÃO DA UNIÃO AO FUN	1.000.26	1.400.000,00		
1715.51.0.1	TRANSFERÊNCIAS DE RECURSOS DE COMPLEMENTAÇÃO DA UNIÃO AO FUN	1.000.27	500.000,00		
1715.52.0.0	TRANSFERÊNCIAS DE RECURSOS DE COMPLEMENTAÇÃO DA UNIÃO AO FUN	0.000.000	100.000,00		
1715.52.0.1	TRANSFERÊNCIAS DE RECURSOS DE COMPLEMENTAÇÃO DA UNIÃO AO FUN	1.000.29	100.000,00		
1716.00.0.0	TRANSFERÊNCIAS DE RECURSOS DO FUNDO NACIONAL DE ASSISTÊNCIA	0.000.000	604.000,00		
1716.50.0.0	TRANSFERÊNCIAS DE RECURSOS DO FUNDO NACIONAL DE ASSISTÊNCIA	0.000.000	604.000,00		
1716.50.0.1	TRANSFERÊNCIAS DE RECURSOS DO FUNDO NACIONAL DE ASSISTÊNCIA	1.002.19	604.000,00		
1719.00.0.0	OUTRAS TRANSFERÊNCIAS DE RECURSOS DA UNIÃO E DE SUAS ENTIDAD	0.000.000	63.000,00		
1719.99.0.0	OUTRAS TRANSFERÊNCIAS DE RECURSOS DA UNIÃO E DE SUAS ENTIDAD	0.000.000	63.000,00		
1719.99.0.1	OUTRAS TRANSF. DE RECURS. UNIÃO E DE SUAS ENTID. - PRINCIPAL	1.050.00	63.000,00		
1720.00.0.0	TRANSFERÊNCIAS DOS ESTADOS E DO DISTRITO FEDERAL E DE SUAS E	0.000.000		10.668.002,00	
1721.00.0.0	PARTICIPAÇÃO NA RECEITA DOS ESTADOS E DISTRITO FEDERAL	0.000.000	10.397.002,00		
1721.50.0.0	COTA-PARTE DO ICMS	0.000.000	8.706.252,00		
1721.50.0.1	COTA-PARTE DO ICMS - PRINCIPAL	1.012.01	2.350.552,00		
1721.50.0.1	COTA-PARTE DO ICMS - PRINCIPAL	1.035.02	1.305.750,00		
1721.50.0.1	COTA-PARTE DO ICMS - PRINCIPAL	1.050.00	5.049.950,00		
1721.51.0.0	COTA-PARTE DO IPVA	0.000.000	1.631.250,00		
1721.51.0.1	COTA-PARTE DO IPVA - PRINCIPAL	1.012.01	407.812,50		
1721.51.0.1	COTA-PARTE DO IPVA - PRINCIPAL	1.035.02	277.312,50		
1721.51.0.1	COTA-PARTE DO IPVA - PRINCIPAL	1.050.00	946.125,00		
1721.52.0.0	COTA-PARTE DO IPI - MUNICÍPIOS	0.000.000	37.500,00		
1721.52.0.1	COTA-PARTE DO IPI - MUNICÍPIOS - PRINCIPAL	1.012.01	9.375,00		
1721.52.0.1	COTA-PARTE DO IPI - MUNICÍPIOS - PRINCIPAL	1.035.02	6.375,00		
1721.52.0.1	COTA-PARTE DO IPI - MUNICÍPIOS - PRINCIPAL	1.050.00	21.750,00		
1721.53.0.0	COTA-PARTE DA CONTRIBUIÇÃO DE INTERVENÇÃO NO DOMÍNIO ECONÔMI	0.000.000	22.000,00		
1721.53.0.1	COTA-PARTE CONTRIB.INTERVENÇÃO NO DOMÍNIO ECON. - PRINCIPAL	1.050.00	22.000,00		
1723.00.0.0	TRANSFERÊNCIAS DE RECURSOS DO SISTEMA ÚNICO DE SAÚDE – SUS	0.000.000	96.000,00		
1723.50.0.0	TRANSFERÊNCIAS DE RECURSOS DO SISTEMA ÚNICO DE SAÚDE – SUS	0.000.000	96.000,00		
1723.50.0.1	TRANSFERÊNCIAS DE RECURSOS DO SISTEMA ÚNICO DE SAÚDE – SUS	1.035.05	96.000,00		
1724.00.0.0	TRANSFERÊNCIAS DE CONVÊNIOS DOS ESTADOS E DF E DE SUAS ENTID	0.000.000	121.000,00		
1724.51.0.0	TRANSFERÊNCIAS DE CONVÊNIOS DOS ESTADOS DESTINADAS A PROGRAM	0.000.000	120.000,00		
1724.51.0.1	TRANSFERÊNCIAS DE CONVÊNIOS DOS ESTADOS				



# Prefeitura Municipal de Tamararé

AV. JOSÉ BEZERRA SOBRINHO - CNPJ:01596018/0001-60

Anexo 02  
Page 4

Orçamento Programa - Exercício de 2024

## RECEITAS SEGUNDO AS CATEGORIAS ECONOMICAS

Código	Especificação	F.R.	Desdobramento	SubCategoria Fonte	Categoria Econômica
	DESTINADAS A PROGRAM	1.081.16	120.000,00		
1724.99.0.0	OUTRAS TRANSFERÊNCIAS DE CONVÊNIOS DOS ESTADOS E DF E DE SUA	0.000.000	1.000,00		
1724.99.0.1	OUTRAS TRANSFERÊNCIAS DE CONVÊNIOS DOS ESTADOS E DF E DE SUA	1.081.82	1.000,00		
1729.00.0.0	OUTRAS TRANSFERÊNCIAS DOS ESTADOS E DISTRITO FEDERAL	0.000.000	54.000,00		
1729.51.0.0	TRANSFERÊNCIAS DE ESTADOS DESTINADAS À ASSISTÊNCIA SOCIAL	0.000.000	54.000,00		
1729.51.0.1	TRANSF.DE ESTADOS À ASSISTÊNCIA SOCIAL - PRINCIPAL	1.002.83	54.000,00		
1730.00.0.0	TRANSFERÊNCIAS DOS MUNICÍPIOS E DE SUAS ENTIDADES	0.000.000		7.106.000,00	
1739.00.0.0	OUTRAS TRANSFERÊNCIAS DOS MUNICÍPIOS	0.000.000	7.106.000,00		
1739.50.0.0	TRANSFERÊNCIAS DE MUNICÍPIOS A CONSÓRCIOS PÚBLICOS	0.000.000	7.106.000,00		
1739.50.0.1	TRANSFERÊNCIAS DE MUNICÍPIOS A CONSÓRCIOS PÚBLICOS - PRINCIP	1.050.00	366.295,78		
1739.50.0.1	TRANSFERÊNCIAS DE MUNICÍPIOS A CONSÓRCIOS PÚBLICOS - PRINCIP	1.050.00	6.739.704,22		
1750.00.0.0	TRANSFERÊNCIAS DE OUTRAS INSTITUIÇÕES PÚBLICAS	0.000.000		22.708.000,00	
1751.00.0.0	TRANSFERÊNCIAS DE RECURSOS DO FUNDO DE MANUTENÇÃO E DESENVOL	0.000.000	22.708.000,00		
1751.50.0.0	TRANSFERÊNCIAS DE RECURSOS DO FUNDO DE MANUTENÇÃO E DESENVOL	0.000.000	22.708.000,00		
1751.50.0.1	TRANSFERENCIAS DE RECURSOS DO FUNDEB - PRINCIPAL	1.000.14	17.031.000,00		
1751.50.0.1	TRANSFERENCIAS DE RECURSOS DO FUNDEB - PRINCIPAL	1.000.15	5.677.000,00		
1900.00.0.0	OUTRAS RECEITAS CORRENTES	0.000.000		4.436.000,00	
1920.00.0.0	INDENIZAÇÕES, RESTITUIÇÕES E RESSARCIMENTOS	0.000.000		4.436.000,00	
1921.00.0.0	INDENIZAÇÕES	0.000.000	2.916.000,00		
1921.99.0.0	OUTRAS INDENIZAÇÕES	0.000.000	2.916.000,00		
1921.99.0.1	OUTRAS INDENIZAÇÕES - PRINCIPAL	1.050.00	2.916.000,00		
1922.00.0.0	RESTITUIÇÕES	0.000.000	1.520.000,00		
1922.99.0.0	OUTRAS RESTITUIÇÕES	0.000.000	1.520.000,00		
1922.99.0.1	OUTRAS RESTITUIÇÕES - PRINCIPAL	1.050.00	1.505.000,00		
1922.99.0.1	OUTRAS RESTITUIÇÕES - PRINCIPAL	1.050.00	15.000,00		
2000.00.0.0	RECEITAS DE CAPITAL	0.000.000			3.065.000,00
2400.00.0.0	TRANSFERÊNCIAS DE CAPITAL	0.000.000		3.065.000,00	
2410.00.0.0	TRANSFERÊNCIAS DA UNIÃO E DE SUAS ENTIDADES	0.000.000		3.000.000,00	
2414.00.0.0	TRANSFERÊNCIAS DE CONVÊNIOS DA UNIÃO E DE SUAS ENTIDADES	0.000.000	3.000.000,00		
2414.51.0.0	TRANSFERÊNCIAS DE CONVÊNIOS DA UNIÃO DESTINADAS A PROGRAMAS	0.000.000	1.050.000,00		
2414.51.0.1	TRANSFERÊNCIAS DE CONVÊNIOS DA UNIÃO A PROG.EDUC.-PRINCIPAL	1.081.81	1.050.000,00		
2414.99.0.0	OUTRAS TRANSFERÊNCIAS DE CONVÊNIOS DA UNIÃO E DE SUAS ENTIDA	0.000.000	1.950.000,00		
2414.99.0.1	OUTRAS TRANSF.CONVÊNIOS DA UNIÃO E DE SUAS ENTID.- PRINCIPAL	1.081.81	1.950.000,00		
2420.00.0.0	TRANSFERÊNCIAS DOS ESTADOS E DO DISTRITO FEDERAL E DE SUAS E	0.000.000		50.000,00	
2429.00.0.0	OUTRAS TRANSFERÊNCIAS DE RECURSOS DOS ESTADOS	0.000.000	50.000,00		
2429.99.0.0	OUTRAS TRANSFERÊNCIAS DE RECURSOS DOS ESTADOS	0.000.000	50.000,00		
2429.99.0.1	OUTRAS TRANSFERÊNCIAS DE RECURSOS DOS ESTADOS - PRINCIPAL	1.081.82	50.000,00		
2430.00.0.0	TRANSFERÊNCIAS DOS MUNICÍPIOS E DE SUAS ENTIDADES	0.000.000		15.000,00	
2439.00.0.0	OUTRAS TRANSFERÊNCIAS DOS MUNICÍPIOS	0.000.000	15.000,00		
2439.50.0.0	TRANSFERÊNCIAS DE MUNICÍPIOS A CONSÓRCIOS PÚBLICOS	0.000.000	15.000,00		
2439.50.0.1	TRANSFERÊNCIAS DE MUNICÍPIOS A CONSÓRCIOS PÚBLICOS - PRINCIP	1.050.00	15.000,00		
9000.00.0.0	(R) DEDUCOES DA RECEITA	0.000.000			-8.870.202,00
9500.00.0.0	(R) DEDUÇÕES DO FUNDEB	0.000.000		-8.870.202,00	
9510.00.0.0	(R) DEDUÇÕES DO FUNDEB	0.000.000	-8.870.202,00		
9510.00.0.0	(R) DEDUÇÕES DO FUNDEB	0.000.000		-8.870.202,00	
9510.00.0.0	(R) DEDUÇÕES DO FUNDEB	1.050.00	-8.870.202,00		
<b>Total das Receitas (exceto Intra-Orçamentárias)</b>					<b>122.000.000,00</b>



**Prefeitura Municipal de Tamandaré**

AV. JOSÉ BEZERRA SOBRINHO - CNPJ:01596018/0001-60

Anexo 02

Page 5

Orçamento Programa - Exercício de 2024

**RECEITAS SEGUNDO AS CATEGORIAS ECONOMICAS**

Código	Especificação	F.R.	Desdobramento	SubCategoria Fonte	Categoria Econômica
--------	---------------	------	---------------	-----------------------	------------------------

**TOTALIZAÇÃO DAS RECEITAS POR CATEGORIA ECONOMICA**

RECEITA CORRENTE	118.935.000,00
------------------	----------------

RECEITA DE CAPITAL	3.065.000,00
--------------------	--------------

Total Geral das Receitas	122.000.000,00
--------------------------	----------------

ISAÍAS HONORATO DA SILVA MARQUES  
PREFEITO

JOSAFÁ DE FRANÇA VERCOSA  
SEC. DE ADMINISTRAÇÃO E FINANÇAS



**NATUREZA DA DESPESA - CONSOLIDAÇÃO GERAL**

Código	Especificação	Elemento	Modalidade	Grupo	Categoria Econômica
30.00.00	DESPESAS CORRENTES				111.798.000,00
31.00.00	PESSOAL E ENCARGOS SOCIAIS			64.164.000,00	
31.71.00	A DEFINIR	260.000,00			
31.71.00	TRANSFERÊNCIA A CONSÓRCIOS PÚBLICOS		260.000,00		
31.72.00	A DEFINIR	250.000,00			
31.72.00	Execução Orçamentária Delegada a Consórcios Públicos		250.000,00		
31.90.00	A DEFINIR	63.654.000,00			
31.90.00	APLICAÇÕES DIRETAS		63.654.000,00		
32.00.00	JUROS E ENCARGOS DA DÍVIDA			100,00	
32.90.00	A DEFINIR	100,00			
32.90.00	APLICAÇÕES DIRETAS		100,00		
33.00.00	OUTRAS DESPESAS CORRENTES			47.633.900,00	
33.50.00	A DEFINIR	1.926.755,00			
33.50.00	TRANSFERÊNCIAS A INSTITUIÇÕES PRIVADAS SEM FINS LUCRATIVOS		1.926.755,00		
33.71.00	A DEFINIR	551.875,37			
33.71.00	TRANSFERÊNCIA A CONSÓRCIOS PÚBLICOS		551.875,37		
33.72.00	A DEFINIR	4.250.000,00			
33.72.00	Execução Orçamentária Delegada a Consórcios Públicos		4.250.000,00		
33.90.00	A DEFINIR	40.905.269,63			
33.90.00	APLICAÇÕES DIRETAS		40.905.269,63		
40.00.00	DESPESAS DE CAPITAL				9.013.000,00
44.00.00	INVESTIMENTOS			6.965.000,00	
44.71.00	A DEFINIR	10.000,00			
44.71.00	TRANSFERÊNCIA A CONSÓRCIOS PÚBLICOS		10.000,00		
44.90.00	A DEFINIR	6.955.000,00			
44.90.00	APLICAÇÕES DIRETAS		6.955.000,00		
46.00.00	AMORTIZAÇÃO DA DÍVIDA			2.048.000,00	
46.90.00	A DEFINIR	2.048.000,00			
46.90.00	APLICAÇÕES DIRETAS		2.048.000,00		
90.00.00	RESERVA DE CONTINGÊNCIA				1.189.000,00
99.00.00	RESERVA DE CONTINGÊNCIA			1.189.000,00	
99.99.00	A DEFINIR	1.189.000,00			
99.99.00	A DEFINIR		1.189.000,00		
<b>TOTAL</b>					<b>122.000.000,00</b>

ISAÍAS HONORATO DA SILVA MARQUES  
PREFEITO

JOSAFÁ DE FRANÇA VERCOSA  
SEC. DE ADMINISTRAÇÃO E FINANÇAS



**NATUREZA DA DESPESA POR ORGÃO**

PODER ORGÃO		01 PODER EXECUTIVO 01 PREFEITURA MUNICIPAL DE TAMANDARÉ				
Código	Especificação	F.R.	Elemento	Modalidade	Grupo	Categoria Econômica
3.0.00.00	DESPESAS CORRENTES	0.000.000				31.843.146,36
3.1.00.00	PESSOAL E ENCARGOS SOCIAIS	0.000.000			21.088.376,65	
3.1.71.00	TRANSFERÊNCIA A CONSÓRCIOS PÚBLICOS	0.000.000		160.000,00		
3.1.71.00	A DEFINIR	1.050.00	160.000,00			
3.1.72.00	Execução Orçamentária Delegada a Consórcios Públicos	0.000.000		150.000,00		
3.1.72.00	A DEFINIR	1.050.00	150.000,00			
3.1.90.00	APLICAÇÕES DIRETAS	0.000.000		20.778.376,65		
3.1.90.00	A DEFINIR	1.050.00	20.778.376,65			
3.3.00.00	OUTRAS DESPESAS CORRENTES	0.000.000			10.754.769,71	
3.3.50.00	TRANSFERÊNCIAS A INSTITUIÇÕES PRIVADAS SEM FINS LUCRATIVOS	0.000.000		285.255,00		
3.3.50.00	A DEFINIR	1.050.00	285.255,00			
3.3.71.00	TRANSFERÊNCIA A CONSÓRCIOS PÚBLICOS	0.000.000		314.745,00		
3.3.71.00	A DEFINIR	1.050.00	314.745,00			
3.3.72.00	Execução Orçamentária Delegada a Consórcios Públicos	0.000.000		350.000,00		
3.3.72.00	A DEFINIR	1.050.00	350.000,00			
3.3.90.00	APLICAÇÕES DIRETAS	0.000.000		9.804.769,71		
3.3.90.00	A DEFINIR	1.050.00	8.945.769,71			
3.3.90.00	A DEFINIR	1.081.81	859.000,00			
4.0.00.00	DESPESAS DE CAPITAL	0.000.000				4.327.050,00
4.4.00.00	INVESTIMENTOS	0.000.000			2.282.050,00	
4.4.71.00	TRANSFERÊNCIA A CONSÓRCIOS PÚBLICOS	0.000.000		10.000,00		
4.4.71.00	A DEFINIR	1.050.00	10.000,00			
4.4.90.00	APLICAÇÕES DIRETAS	0.000.000		2.272.050,00		
4.4.90.00	A DEFINIR	1.050.00	1.139.050,00			
4.4.90.00	A DEFINIR	1.081.81	1.103.000,00			
4.4.90.00	A DEFINIR	1.081.82	30.000,00			
4.6.00.00	AMORTIZAÇÃO DA DÍVIDA	0.000.000			2.045.000,00	
4.6.90.00	APLICAÇÕES DIRETAS	0.000.000		2.045.000,00		
4.6.90.00	A DEFINIR	1.050.00	2.045.000,00			
9.0.00.00	RESERVA DE CONTINGÊNCIA	0.000.000				1.189.000,00
9.9.00.00	RESERVA DE CONTINGÊNCIA	0.000.000			1.189.000,00	
9.9.99.00	A DEFINIR	0.000.000		1.189.000,00		
9.9.99.00	A DEFINIR	1.050.00	1.189.000,00			
<b>TOTAL</b>						<b>37.359.196,36</b>



**NATUREZA DA DESPESA POR ORGÃO**

PODER ORGÃO		02 PODER LEGISLATIVO 02 CORPO DELIBERATIVO E SECRETARIA				
Código	Especificação	F.R.	Elemento	Modalidade	Grupo	Categoria Econômica
3.0.00.00	DESPESAS CORRENTES	0.000.000				6.732.000,00
3.1.00.00	PESSOAL E ENCARGOS SOCIAIS	0.000.000			4.630.000,00	
3.1.90.00	APLICAÇÕES DIRETAS	0.000.000		4.630.000,00		
3.1.90.00	A DEFINIR	1.050.00	4.630.000,00			
3.3.00.00	OUTRAS DESPESAS CORRENTES	0.000.000			2.102.000,00	
3.3.90.00	APLICAÇÕES DIRETAS	0.000.000		2.102.000,00		
3.3.90.00	A DEFINIR	1.050.00	2.102.000,00			
4.0.00.00	DESPESAS DE CAPITAL	0.000.000				750.000,00
4.4.00.00	INVESTIMENTOS	0.000.000			750.000,00	
4.4.90.00	APLICAÇÕES DIRETAS	0.000.000		750.000,00		
4.4.90.00	A DEFINIR	1.050.00	750.000,00			
<b>TOTAL</b>						<b>7.482.000,00</b>



**NATUREZA DA DESPESA POR ORGÃO**

PODER		03 FUNDOS				
ORGÃO		03 FUNDO MUNICIPAL DE ASSISTÊNCIA SOCIAL				
Código	Especificação	F.R.	Elemento	Modalidade	Grupo	Categoria Econômica
3.0.00.00	DESPESAS CORRENTES	0.000.000				4.875.500,00
3.1.00.00	PESSOAL E ENCARGOS SOCIAIS	0.000.000			3.074.000,00	
3.1.90.00	APLICAÇÕES DIRETAS	0.000.000		3.074.000,00		
3.1.90.00	A DEFINIR	1.002.19	401.000,00			
3.1.90.00	A DEFINIR	1.002.83	14.000,00			
3.1.90.00	A DEFINIR	1.050.00	2.659.000,00			
3.3.00.00	OUTRAS DESPESAS CORRENTES	0.000.000			1.801.500,00	
3.3.50.00	TRANSFERÊNCIAS A INSTITUIÇÕES PRIVADAS SEM FINS LUCRATIVOS	0.000.000		91.500,00		
3.3.50.00	A DEFINIR	1.050.00	91.500,00			
3.3.90.00	APLICAÇÕES DIRETAS	0.000.000		1.710.000,00		
3.3.90.00	A DEFINIR	1.002.19	223.000,00			
3.3.90.00	A DEFINIR	1.002.83	39.000,00			
3.3.90.00	A DEFINIR	1.050.00	1.427.000,00			
3.3.90.00	A DEFINIR	1.081.82	21.000,00			
4.0.00.00	DESPESAS DE CAPITAL	0.000.000				196.000,00
4.4.00.00	INVESTIMENTOS	0.000.000			196.000,00	
4.4.90.00	APLICAÇÕES DIRETAS	0.000.000		196.000,00		
4.4.90.00	A DEFINIR	1.002.19	30.000,00			
4.4.90.00	A DEFINIR	1.002.83	1.000,00			
4.4.90.00	A DEFINIR	1.050.00	165.000,00			
<b>TOTAL</b>						<b>5.071.500,00</b>



**NATUREZA DA DESPESA POR ORGÃO**

PODER		03 FUNDOS				
ORGÃO		04 FUNDO MUNICIPAL DE EDUCAÇÃO				
Código	Especificação	F.R.	Elemento	Modalidade	Grupo	Categoria Econômica
3.0.00.00	DESPESAS CORRENTES	0.000.000				41.375.309,91
3.1.00.00	PESSOAL E ENCARGOS SOCIAIS	0.000.000			26.941.505,49	
3.1.90.00	APLICAÇÕES DIRETAS	0.000.000		26.941.505,49		
3.1.90.00	A DEFINIR	1.000.14	16.561.000,00			
3.1.90.00	A DEFINIR	1.000.15	2.376.500,00			
3.1.90.00	A DEFINIR	1.000.17	7.000,00			
3.1.90.00	A DEFINIR	1.000.18	1.000,00			
3.1.90.00	A DEFINIR	1.000.26	1.400.000,00			
3.1.90.00	A DEFINIR	1.000.27	300.000,00			
3.1.90.00	A DEFINIR	1.000.29	50.000,00			
3.1.90.00	A DEFINIR	1.012.01	6.246.005,49			
3.3.00.00	OUTRAS DESPESAS CORRENTES	0.000.000			14.433.804,42	
3.3.50.00	TRANSFERÊNCIAS A INSTITUIÇÕES PRIVADAS SEM FINS LUCRATIVOS	0.000.000		1.550.000,00		
3.3.50.00	A DEFINIR	1.000.14	700.000,00			
3.3.50.00	A DEFINIR	1.000.15	850.000,00			
3.3.90.00	APLICAÇÕES DIRETAS	0.000.000		12.883.804,42		
3.3.90.00	A DEFINIR	1.000.10	553.000,00			
3.3.90.00	A DEFINIR	1.000.11	15.000,00			
3.3.90.00	A DEFINIR	1.000.12	707.000,00			
3.3.90.00	A DEFINIR	1.000.13	100.000,00			
3.3.90.00	A DEFINIR	1.000.15	1.800.500,00			
3.3.90.00	A DEFINIR	1.000.27	200.000,00			
3.3.90.00	A DEFINIR	1.000.29	50.000,00			
3.3.90.00	A DEFINIR	1.000.40	4.000,00			
3.3.90.00	A DEFINIR	1.012.01	9.374.304,42			
3.3.90.00	A DEFINIR	1.081.16	80.000,00			
4.0.00.00	DESPESAS DE CAPITAL	0.000.000				3.050.863,36
4.4.00.00	INVESTIMENTOS	0.000.000			3.050.863,36	
4.4.90.00	APLICAÇÕES DIRETAS	0.000.000		3.050.863,36		
4.4.90.00	A DEFINIR	1.000.15	650.000,00			
4.4.90.00	A DEFINIR	1.000.18	2.000,00			
4.4.90.00	A DEFINIR	1.012.01	1.308.863,36			
4.4.90.00	A DEFINIR	1.081.16	40.000,00			
4.4.90.00	A DEFINIR	1.081.81	1.050.000,00			
<b>TOTAL</b>						<b>44.426.173,27</b>





**NATUREZA DA DESPESA POR ORGÃO**

PODER ORGÃO		03 FUNDOS 05 FUNDO MUNICIPAL DE SAÚDE				
Código	Especificação	F.R.	Elemento	Modalidade	Grupo	Categoria Econômica
3.0.00.00	DESPESAS CORRENTES	0.000.000				19.813.130,37
3.1.00.00	PESSOAL E ENCARGOS SOCIAIS	0.000.000			8.151.000,00	
3.1.71.00	TRANSFERÊNCIA A CONSÓRCIOS PÚBLICOS	0.000.000		100.000,00		
3.1.71.00	A DEFINIR	1.035.02	100.000,00			
3.1.72.00	Execução Orçamentária Delegada a Consórcios Públicos	0.000.000		100.000,00		
3.1.72.00	A DEFINIR	1.035.02	100.000,00			
3.1.90.00	APLICAÇÕES DIRETAS	0.000.000		7.951.000,00		
3.1.90.00	A DEFINIR	1.035.02	4.543.000,00			
3.1.90.00	A DEFINIR	1.035.03	1.350.000,00			
3.1.90.00	A DEFINIR	1.035.03	2.053.000,00			
3.1.90.00	A DEFINIR	1.035.09	5.000,00			
3.3.00.00	OUTRAS DESPESAS CORRENTES	0.000.000			11.662.130,37	
3.3.71.00	TRANSFERÊNCIA A CONSÓRCIOS PÚBLICOS	0.000.000		237.130,37		
3.3.71.00	A DEFINIR	1.035.02	237.130,37			
3.3.72.00	Execução Orçamentária Delegada a Consórcios Públicos	0.000.000		3.900.000,00		
3.3.72.00	A DEFINIR	1.035.02	3.900.000,00			
3.3.90.00	APLICAÇÕES DIRETAS	0.000.000		7.525.000,00		
3.3.90.00	A DEFINIR	1.035.02	2.970.000,00			
3.3.90.00	A DEFINIR	1.035.03	4.465.000,00			
3.3.90.00	A DEFINIR	1.035.05	80.000,00			
3.3.90.00	A DEFINIR	1.035.09	10.000,00			
4.0.00.00	DESPESAS DE CAPITAL	0.000.000				679.000,00
4.4.00.00	INVESTIMENTOS	0.000.000			679.000,00	
4.4.90.00	APLICAÇÕES DIRETAS	0.000.000		679.000,00		
4.4.90.00	A DEFINIR	1.035.02	115.000,00			
4.4.90.00	A DEFINIR	1.035.03	18.000,00			
4.4.90.00	A DEFINIR	1.035.04	530.000,00			
4.4.90.00	A DEFINIR	1.035.05	16.000,00			
<b>TOTAL</b>						<b>20.492.130,37</b>



**NATUREZA DA DESPESA POR ORGÃO**

PODER ORGÃO		03 FUNDOS 07 FUNDECA				
Código	Especificação	F.R.	Elemento	Modalidade	Grupo	Categoria Econômica
3.0.00.00	DESPESAS CORRENTES	0.000.000				25.000,00
3.1.00.00	PESSOAL E ENCARGOS SOCIAIS	0.000.000			10.000,00	
3.1.90.00	APLICAÇÕES DIRETAS	0.000.000		10.000,00		
3.1.90.00	A DEFINIR	1.050,00	10.000,00			
3.3.00.00	OUTRAS DESPESAS CORRENTES	0.000.000			15.000,00	
3.3.90.00	APLICAÇÕES DIRETAS	0.000.000		15.000,00		
3.3.90.00	A DEFINIR	1.050,00	15.000,00			
<b>TOTAL</b>						<b>25.000,00</b>



**NATUREZA DA DESPESA POR ORGÃO**

PODER ORGÃO		04 CONSÓRCIOS 05 CONSÓRCIO INTERMUNICIPAL PORTAL DA MATA SUL				
Código	Especificação	F.R.	Elemento	Modalidade	Grupo	Categoria Econômica
3.0.00.00	DESPESAS CORRENTES	0.000.000				684.000,00
3.1.00.00	PESSOAL E ENCARGOS SOCIAIS	0.000.000			219.985,40	
3.1.90.00	APLICAÇÕES DIRETAS	0.000.000		219.985,40		
3.1.90.00	A DEFINIR	1.050.00	219.985,40			
3.3.00.00	OUTRAS DESPESAS CORRENTES	0.000.000			464.014,60	
3.3.90.00	APLICAÇÕES DIRETAS	0.000.000		464.014,60		
3.3.90.00	A DEFINIR	1.050.00	464.014,60			
<b>TOTAL</b>						<b>684.000,00</b>



**NATUREZA DA DESPESA POR ORGÃO**

PODER ORGÃO		04 CONSÓRCIOS 06 CONSÓCIO DOM MARIANO - CONDOMAR				
Código	Especificação	F.R.	Elemento	Modalidade	Grupo	Categoria Econômica
3.0.00.00	DESPESAS CORRENTES	0.000.000				6.449.913,36
3.1.00.00	PESSOAL E ENCARGOS SOCIAIS	0.000.000			49.132,46	
3.1.90.00	APLICAÇÕES DIRETAS	0.000.000		49.132,46		
3.1.90.00	A DEFINIR	1.050,00	49.132,46			
3.2.00.00	JUROS E ENCARGOS DA DÍVIDA	0.000.000			100,00	
3.2.90.00	APLICAÇÕES DIRETAS	0.000.000		100,00		
3.2.90.00	A DEFINIR	1.050,00	100,00			
3.3.00.00	OUTRAS DESPESAS CORRENTES	0.000.000			6.400.680,90	
3.3.90.00	APLICAÇÕES DIRETAS	0.000.000		6.400.680,90		
3.3.90.00	A DEFINIR	1.050,00	6.400.680,90			
4.0.00.00	DESPESAS DE CAPITAL	0.000.000				10.086,64
4.4.00.00	INVESTIMENTOS	0.000.000			7.086,64	
4.4.90.00	APLICAÇÕES DIRETAS	0.000.000		7.086,64		
4.4.90.00	A DEFINIR	1.050,00	7.086,64			
4.6.00.00	AMORTIZAÇÃO DA DÍVIDA	0.000.000			3.000,00	
4.6.90.00	APLICAÇÕES DIRETAS	0.000.000		3.000,00		
4.6.90.00	A DEFINIR	1.050,00	3.000,00			
<b>TOTAL</b>						<b>6.460.000,00</b>
<b>TOTAL GERAL</b>						<b>122.000.000,00</b>

ISAÍAS HONORATO DA SILVA MARQUES  
PREFEITO

JOSAFÁ DE FRANÇA VERCOSA  
SEC. DE ADMINISTRAÇÃO E FINANÇAS



**NATUREZA DA DESPESA POR ORGÃO E UNIDADE**

Lei: , Data:

Código	Especificação	F.R.	Elemento	Modalidade	Grupo	Categoria Econômica
PODER	01 PODER EXECUTIVO					
ORGÃO	01 PREFEITURA MUNICIPAL DE TAMANDARÉ					
UNIDADE	01 GABINETE DO PREFEITO					
3.0.00.00	DESPESAS CORRENTES	0.000.000				4.751.500,00
3.1.00.00	PESSOAL E ENCARGOS SOCIAIS	0.000.000			4.134.000,00	
3.1.90.00	APLICAÇÕES DIRETAS	0.000.000		4.134.000,00		
3.1.90.00	A DEFINIR	1.050.00	4.134.000,00			
3.3.00.00	OUTRAS DESPESAS CORRENTES	0.000.000			617.500,00	
3.3.90.00	APLICAÇÕES DIRETAS	0.000.000		617.500,00		
3.3.90.00	A DEFINIR	1.050.00	617.500,00			
4.0.00.00	DESPESAS DE CAPITAL	0.000.000				10.000,00
4.4.00.00	INVESTIMENTOS	0.000.000			10.000,00	
4.4.90.00	APLICAÇÕES DIRETAS	0.000.000		10.000,00		
4.4.90.00	A DEFINIR	1.050.00	10.000,00			
<b>TOTAL</b>						<b>4.761.500,00</b>



**NATUREZA DA DESPESA POR ORGÃO E UNIDADE**

Lei: , Data:

PODER 01 PODER EXECUTIVO						
ORGÃO 01 PREFEITURA MUNICIPAL DE TAMANDARÉ						
UNIDADE 02 SECRETARIA DE ADMINISTRAÇÃO E FINANÇAS						
Código	Especificação	F.R.	Elemento	Modalidade	Grupo	Categoria Econômica
3.0.00.00	DESPESAS CORRENTES	0.000.000				9.128.014,71
3.1.00.00	PESSOAL E ENCARGOS SOCIAIS	0.000.000			7.000.000,00	
3.1.71.00	TRANSFERÊNCIA A CONSÓRCIOS PÚBLICOS	0.000.000		150.000,00		
3.1.71.00	A DEFINIR	1.050,00	150.000,00			
3.1.72.00	Execução Orçamentária Delegada a Consórcios Públicos	0.000.000		150.000,00		
3.1.72.00	A DEFINIR	1.050,00	150.000,00			
3.1.90.00	APLICAÇÕES DIRETAS	0.000.000		6.700.000,00		
3.1.90.00	A DEFINIR	1.050,00	6.700.000,00			
3.3.00.00	OUTRAS DESPESAS CORRENTES	0.000.000			2.128.014,71	
3.3.71.00	TRANSFERÊNCIA A CONSÓRCIOS PÚBLICOS	0.000.000		204.745,00		
3.3.71.00	A DEFINIR	1.050,00	204.745,00			
3.3.72.00	Execução Orçamentária Delegada a Consórcios Públicos	0.000.000		300.000,00		
3.3.72.00	A DEFINIR	1.050,00	300.000,00			
3.3.90.00	APLICAÇÕES DIRETAS	0.000.000		1.623.269,71		
3.3.90.00	A DEFINIR	1.050,00	1.623.269,71			
4.0.00.00	DESPESAS DE CAPITAL	0.000.000				2.079.100,00
4.4.00.00	INVESTIMENTOS	0.000.000			34.100,00	
4.4.71.00	TRANSFERÊNCIA A CONSÓRCIOS PÚBLICOS	0.000.000		10.000,00		
4.4.71.00	A DEFINIR	1.050,00	10.000,00			
4.4.90.00	APLICAÇÕES DIRETAS	0.000.000		24.100,00		
4.4.90.00	A DEFINIR	1.050,00	24.100,00			
4.6.00.00	AMORTIZAÇÃO DA DÍVIDA	0.000.000			2.045.000,00	
4.6.90.00	APLICAÇÕES DIRETAS	0.000.000		2.045.000,00		
4.6.90.00	A DEFINIR	1.050,00	2.045.000,00			
9.0.00.00	RESERVA DE CONTINGÊNCIA	0.000.000				1.189.000,00
9.9.00.00	RESERVA DE CONTINGÊNCIA	0.000.000			1.189.000,00	
9.9.99.00	A DEFINIR	0.000.000		1.189.000,00		
9.9.99.00	A DEFINIR	1.050,00	1.189.000,00			
<b>TOTAL</b>						<b>12.396.114,71</b>



**NATUREZA DA DESPESA POR ORGÃO E UNIDADE**

Lei: , Data:

PODER 01 PODER EXECUTIVO						
ORGÃO 01 PREFEITURA MUNICIPAL DE TAMANDARÉ						
UNIDADE 03 SECRETARIA DE TURISMO E CULTURA						
Código	Especificação	F.R.	Elemento	Modalidade	Grupo	Categoria Econômica
3.0.00.00	DESPESAS CORRENTES	0.000.000				5.164.376,65
3.1.00.00	PESSOAL E ENCARGOS SOCIAIS	0.000.000			1.924.376,65	
3.1.71.00	TRANSFERÊNCIA A CONSÓRCIOS PÚBLICOS	0.000.000		10.000,00		
3.1.71.00	A DEFINIR	1.050.00	10.000,00			
3.1.90.00	APLICAÇÕES DIRETAS	0.000.000		1.914.376,65		
3.1.90.00	A DEFINIR	1.050.00	1.914.376,65			
3.3.00.00	OUTRAS DESPESAS CORRENTES	0.000.000			3.240.000,00	
3.3.50.00	TRANSFERÊNCIAS A INSTITUIÇÕES PRIVADAS SEM FINS LUCRATIVOS	0.000.000		40.000,00		
3.3.50.00	A DEFINIR	1.050.00	40.000,00			
3.3.71.00	TRANSFERÊNCIA A CONSÓRCIOS PÚBLICOS	0.000.000		10.000,00		
3.3.71.00	A DEFINIR	1.050.00	10.000,00			
3.3.90.00	APLICAÇÕES DIRETAS	0.000.000		3.190.000,00		
3.3.90.00	A DEFINIR	1.050.00	3.190.000,00			
4.0.00.00	DESPESAS DE CAPITAL	0.000.000				10.000,00
4.4.00.00	INVESTIMENTOS	0.000.000			10.000,00	
4.4.90.00	APLICAÇÕES DIRETAS	0.000.000		10.000,00		
4.4.90.00	A DEFINIR	1.050.00	10.000,00			
<b>TOTAL</b>						<b>5.174.376,65</b>



**NATUREZA DA DESPESA POR ORGÃO E UNIDADE**

Lei: , Data:

Código	Especificação	F.R.	Elemento	Modalidade	Grupo	Categoria Econômica
PODER	01 PODER EXECUTIVO					
ORGÃO	01 PREFEITURA MUNICIPAL DE TAMANDARÉ					
UNIDADE	04 SECRETARIA DE INFRAESTRUTURA					
3.0.00.00	DESPESAS CORRENTES	0.000.000				10.249.000,00
3.1.00.00	PESSOAL E ENCARGOS SOCIAIS	0.000.000			6.400.000,00	
3.1.90.00	APLICAÇÕES DIRETAS	0.000.000		6.400.000,00		
3.1.90.00	A DEFINIR	1.050.00	6.400.000,00			
3.3.00.00	OUTRAS DESPESAS CORRENTES	0.000.000			3.849.000,00	
3.3.71.00	TRANSFERÊNCIA A CONSÓRCIOS PÚBLICOS	0.000.000		100.000,00		
3.3.71.00	A DEFINIR	1.050.00	100.000,00			
3.3.72.00	Execução Orçamentária Delegada a Consórcios Públicos	0.000.000		50.000,00		
3.3.72.00	A DEFINIR	1.050.00	50.000,00			
3.3.90.00	APLICAÇÕES DIRETAS	0.000.000		3.699.000,00		
3.3.90.00	A DEFINIR	1.050.00	2.840.000,00			
3.3.90.00	A DEFINIR	1.081.81	859.000,00			
4.0.00.00	DESPESAS DE CAPITAL	0.000.000				2.197.950,00
4.4.00.00	INVESTIMENTOS	0.000.000			2.197.950,00	
4.4.90.00	APLICAÇÕES DIRETAS	0.000.000		2.197.950,00		
4.4.90.00	A DEFINIR	1.050.00	1.064.950,00			
4.4.90.00	A DEFINIR	1.081.81	1.103.000,00			
4.4.90.00	A DEFINIR	1.081.82	30.000,00			
<b>TOTAL</b>						<b>12.446.950,00</b>





**NATUREZA DA DESPESA POR ORGÃO E UNIDADE**

Lei: , Data:

Código	Especificação	F.R.	Elemento	Modalidade	Grupo	Categoria Econômica
PODER	01 PODER EXECUTIVO					
ORGÃO	01 PREFEITURA MUNICIPAL DE TAMANDARÉ					
UNIDADE	05 SECRETARIA DE AGRICULTURA					
3.0.00.00	DESPESAS CORRENTES	0.000.000				1.030.000,00
3.1.00.00	PESSOAL E ENCARGOS SOCIAIS	0.000.000			670.000,00	
3.1.90.00	APLICAÇÕES DIRETAS	0.000.000		670.000,00		
3.1.90.00	A DEFINIR	1.050.00	670.000,00			
3.3.00.00	OUTRAS DESPESAS CORRENTES	0.000.000			360.000,00	
3.3.90.00	APLICAÇÕES DIRETAS	0.000.000		360.000,00		
3.3.90.00	A DEFINIR	1.050.00	360.000,00			
4.0.00.00	DESPESAS DE CAPITAL	0.000.000				10.000,00
4.4.00.00	INVESTIMENTOS	0.000.000			10.000,00	
4.4.90.00	APLICAÇÕES DIRETAS	0.000.000		10.000,00		
4.4.90.00	A DEFINIR	1.050.00	10.000,00			
<b>TOTAL</b>						<b>1.040.000,00</b>



**NATUREZA DA DESPESA POR ORGÃO E UNIDADE**

Lei: , Data:

Código	Especificação	F.R.	Elemento	Modalidade	Grupo	Categoria Econômica
PODER	01 PODER EXECUTIVO					
ORGÃO	01 PREFEITURA MUNICIPAL DE TAMANDARÉ					
UNIDADE	06 SECRETARIA DE MEIO AMBIENTE					
3.0.00.00	DESPESAS CORRENTES	0.000.000				1.505.255,00
3.1.00.00	PESSOAL E ENCARGOS SOCIAIS	0.000.000			960.000,00	
3.1.90.00	APLICAÇÕES DIRETAS	0.000.000		960.000,00		
3.1.90.00	A DEFINIR	1.050.00	960.000,00			
3.3.00.00	OUTRAS DESPESAS CORRENTES	0.000.000			545.255,00	
3.3.50.00	TRANSFERÊNCIAS A INSTITUIÇÕES PRIVADAS SEM FINS LUCRATIVOS	0.000.000		245.255,00		
3.3.50.00	A DEFINIR	1.050.00	245.255,00			
3.3.90.00	APLICAÇÕES DIRETAS	0.000.000		300.000,00		
3.3.90.00	A DEFINIR	1.050.00	300.000,00			
4.0.00.00	DESPESAS DE CAPITAL	0.000.000				20.000,00
4.4.00.00	INVESTIMENTOS	0.000.000			20.000,00	
4.4.90.00	APLICAÇÕES DIRETAS	0.000.000		20.000,00		
4.4.90.00	A DEFINIR	1.050.00	20.000,00			
<b>TOTAL</b>						<b>1.525.255,00</b>



**NATUREZA DA DESPESA POR ORGÃO E UNIDADE**

Lei: , Data:

PODER 01 PODER EXECUTIVO						
ORGÃO 01 PREFEITURA MUNICIPAL DE TAMANDARÉ						
UNIDADE 07 FUNDO MUNICIPAL DA MULHER						
Código	Especificação	F.R.	Elemento	Modalidade	Grupo	Categoria Econômica
3.0.00.00	DESPESAS CORRENTES	0.000.000				15.000,00
3.3.00.00	OUTRAS DESPESAS CORRENTES	0.000.000			15.000,00	
3.3.90.00	APLICAÇÕES DIRETAS	0.000.000		15.000,00		
3.3.90.00	A DEFINIR	1.050.00	15.000,00			
<b>TOTAL</b>						<b>15.000,00</b>



**NATUREZA DA DESPESA POR ORGÃO E UNIDADE**

Lei: , Data:

PODER 02 PODER LEGISLATIVO						
ORGÃO 02 CORPO DELIBERATIVO E SECRETARIA						
UNIDADE 01 CORPO DELIBERATIVO E SECRETARIA						
Código	Especificação	F.R.	Elemento	Modalidade	Grupo	Categoria Econômica
3.0.00.00	DESPESAS CORRENTES	0.000.000				6.732.000,00
3.1.00.00	PESSOAL E ENCARGOS SOCIAIS	0.000.000			4.630.000,00	
3.1.90.00	APLICAÇÕES DIRETAS	0.000.000		4.630.000,00		
3.1.90.00	A DEFINIR	1.050.00	4.630.000,00			
3.3.00.00	OUTRAS DESPESAS CORRENTES	0.000.000			2.102.000,00	
3.3.90.00	APLICAÇÕES DIRETAS	0.000.000		2.102.000,00		
3.3.90.00	A DEFINIR	1.050.00	2.102.000,00			
4.0.00.00	DESPESAS DE CAPITAL	0.000.000				750.000,00
4.4.00.00	INVESTIMENTOS	0.000.000			750.000,00	
4.4.90.00	APLICAÇÕES DIRETAS	0.000.000		750.000,00		
4.4.90.00	A DEFINIR	1.050.00	750.000,00			
<b>TOTAL</b>						<b>7.482.000,00</b>



**NATUREZA DA DESPESA POR ORGÃO E UNIDADE**

Lei: , Data:

PODER 03 FUNDOS						
ORGÃO 03 FUNDO MUNICIPAL DE ASSISTÊNCIA SOCIAL						
UNIDADE 01 SECRETARIA DE ASSISTÊNCIA SOCIAL						
Código	Especificação	F.R.	Elemento	Modalidade	Grupo	Categoria Econômica
3.0.00.00	DESPESAS CORRENTES	0.000.000				2.196.000,00
3.1.00.00	PESSOAL E ENCARGOS SOCIAIS	0.000.000			1.925.000,00	
3.1.90.00	APLICAÇÕES DIRETAS	0.000.000		1.925.000,00		
3.1.90.00	A DEFINIR	1.050.00	1.925.000,00			
3.3.00.00	OUTRAS DESPESAS CORRENTES	0.000.000			271.000,00	
3.3.50.00	TRANSFERÊNCIAS A INSTITUIÇÕES PRIVADAS SEM FINS LUCRATIVOS	0.000.000		60.000,00		
3.3.50.00	A DEFINIR	1.050.00	60.000,00			
3.3.90.00	APLICAÇÕES DIRETAS	0.000.000		211.000,00		
3.3.90.00	A DEFINIR	1.050.00	211.000,00			
4.0.00.00	DESPESAS DE CAPITAL	0.000.000				10.000,00
4.4.00.00	INVESTIMENTOS	0.000.000			10.000,00	
4.4.90.00	APLICAÇÕES DIRETAS	0.000.000		10.000,00		
4.4.90.00	A DEFINIR	1.050.00	10.000,00			
<b>TOTAL</b>						<b>2.206.000,00</b>



**NATUREZA DA DESPESA POR ORGÃO E UNIDADE**

Lei: , Data:

PODER 03 FUNDOS						
ORGÃO 03 FUNDO MUNICIPAL DE ASSISTÊNCIA SOCIAL						
UNIDADE 02 FUNDO DE ASSISTÊNCIA SOCIAL						
Código	Especificação	F.R.	Elemento	Modalidade	Grupo	Categoria Econômica
3.0.00.00	DESPESAS CORRENTES	0.000.000				2.669.500,00
3.1.00.00	PESSOAL E ENCARGOS SOCIAIS	0.000.000			1.144.000,00	
3.1.90.00	APLICAÇÕES DIRETAS	0.000.000		1.144.000,00		
3.1.90.00	A DEFINIR	1.002.19	401.000,00			
3.1.90.00	A DEFINIR	1.002.83	14.000,00			
3.1.90.00	A DEFINIR	1.050.00	729.000,00			
3.3.00.00	OUTRAS DESPESAS CORRENTES	0.000.000			1.525.500,00	
3.3.50.00	TRANSFERÊNCIAS A INSTITUIÇÕES PRIVADAS SEM FINS LUCRATIVOS	0.000.000		31.500,00		
3.3.50.00	A DEFINIR	1.050.00	31.500,00			
3.3.90.00	APLICAÇÕES DIRETAS	0.000.000		1.494.000,00		
3.3.90.00	A DEFINIR	1.002.19	223.000,00			
3.3.90.00	A DEFINIR	1.002.83	39.000,00			
3.3.90.00	A DEFINIR	1.050.00	1.211.000,00			
3.3.90.00	A DEFINIR	1.081.82	21.000,00			
4.0.00.00	DESPESAS DE CAPITAL	0.000.000				181.000,00
4.4.00.00	INVESTIMENTOS	0.000.000			181.000,00	
4.4.90.00	APLICAÇÕES DIRETAS	0.000.000		181.000,00		
4.4.90.00	A DEFINIR	1.002.19	30.000,00			
4.4.90.00	A DEFINIR	1.002.83	1.000,00			
4.4.90.00	A DEFINIR	1.050.00	150.000,00			
<b>TOTAL</b>						<b>2.850.500,00</b>



**NATUREZA DA DESPESA POR ORGÃO E UNIDADE**

Lei: , Data:

PODER 03 FUNDOS						
ORGÃO 03 FUNDO MUNICIPAL DE ASSISTÊNCIA SOCIAL						
UNIDADE 03 FUNDO MUNICIPAL DO IDOSO						
Código	Especificação	F.R.	Elemento	Modalidade	Grupo	Categoria Econômica
3.0.00.00	DESPESAS CORRENTES	0.000.000				10.000,00
3.1.00.00	PESSOAL E ENCARGOS SOCIAIS	0.000.000			5.000,00	
3.1.90.00	APLICAÇÕES DIRETAS	0.000.000		5.000,00		
3.1.90.00	A DEFINIR	1.050.00	5.000,00			
3.3.00.00	OUTRAS DESPESAS CORRENTES	0.000.000			5.000,00	
3.3.90.00	APLICAÇÕES DIRETAS	0.000.000		5.000,00		
3.3.90.00	A DEFINIR	1.050.00	5.000,00			
4.0.00.00	DESPESAS DE CAPITAL	0.000.000				5.000,00
4.4.00.00	INVESTIMENTOS	0.000.000			5.000,00	
4.4.90.00	APLICAÇÕES DIRETAS	0.000.000		5.000,00		
4.4.90.00	A DEFINIR	1.050.00	5.000,00			
<b>TOTAL</b>						<b>15.000,00</b>



**NATUREZA DA DESPESA POR ORGÃO E UNIDADE**

Lei: , Data:

PODER 03 FUNDOS						
ORGÃO 04 FUNDO MUNICIPAL DE EDUCAÇÃO						
UNIDADE 01 SECRETARIA DE EDUCAÇÃO						
Código	Especificação	F.R.	Elemento	Modalidade	Grupo	Categoria Econômica
3.0.00.00	DESPESAS CORRENTES	0.000.000				8.268.041,19
3.1.00.00	PESSOAL E ENCARGOS SOCIAIS	0.000.000			2.033.000,00	
3.1.90.00	APLICAÇÕES DIRETAS	0.000.000		2.033.000,00		
3.1.90.00	A DEFINIR	1.012.01	2.033.000,00			
3.3.00.00	OUTRAS DESPESAS CORRENTES	0.000.000			6.235.041,19	
3.3.90.00	APLICAÇÕES DIRETAS	0.000.000		6.235.041,19		
3.3.90.00	A DEFINIR	1.012.01	6.235.041,19			
4.0.00.00	DESPESAS DE CAPITAL	0.000.000				155.000,00
4.4.00.00	INVESTIMENTOS	0.000.000			155.000,00	
4.4.90.00	APLICAÇÕES DIRETAS	0.000.000		155.000,00		
4.4.90.00	A DEFINIR	1.012.01	155.000,00			
<b>TOTAL</b>						<b>8.423.041,19</b>





**NATUREZA DA DESPESA POR ORGÃO E UNIDADE**

Lei: , Data:

PODER 03 FUNDOS						
ORGÃO 04 FUNDO MUNICIPAL DE EDUCAÇÃO						
UNIDADE 02 FUNDEB						
Código	Especificação	F.R.	Elemento	Modalidade	Grupo	Categoria Econômica
3.0.00.00	DESPESAS CORRENTES	0.000.000				26.049.005,49
3.1.00.00	PESSOAL E ENCARGOS SOCIAIS	0.000.000			22.448.505,49	
3.1.90.00	APLICAÇÕES DIRETAS	0.000.000		22.448.505,49		
3.1.90.00	A DEFINIR	1.000.14	16.561.000,00			
3.1.90.00	A DEFINIR	1.000.15	2.376.500,00			
3.1.90.00	A DEFINIR	1.000.17	7.000,00			
3.1.90.00	A DEFINIR	1.000.18	1.000,00			
3.1.90.00	A DEFINIR	1.000.26	1.400.000,00			
3.1.90.00	A DEFINIR	1.000.27	300.000,00			
3.1.90.00	A DEFINIR	1.000.29	50.000,00			
3.1.90.00	A DEFINIR	1.012.01	1.753.005,49			
3.3.00.00	OUTRAS DESPESAS CORRENTES	0.000.000			3.600.500,00	
3.3.50.00	TRANSFERÊNCIAS A INSTITUIÇÕES PRIVADAS SEM FINS LUCRATIVOS	0.000.000		1.550.000,00		
3.3.50.00	A DEFINIR	1.000.14	700.000,00			
3.3.50.00	A DEFINIR	1.000.15	850.000,00			
3.3.90.00	APLICAÇÕES DIRETAS	0.000.000		2.050.500,00		
3.3.90.00	A DEFINIR	1.000.15	1.800.500,00			
3.3.90.00	A DEFINIR	1.000.27	200.000,00			
3.3.90.00	A DEFINIR	1.000.29	50.000,00			
4.0.00.00	DESPESAS DE CAPITAL	0.000.000				652.000,00
4.4.00.00	INVESTIMENTOS	0.000.000			652.000,00	
4.4.90.00	APLICAÇÕES DIRETAS	0.000.000		652.000,00		
4.4.90.00	A DEFINIR	1.000.15	650.000,00			
4.4.90.00	A DEFINIR	1.000.18	2.000,00			
<b>TOTAL</b>						<b>26.701.005,49</b>



**NATUREZA DA DESPESA POR ORGÃO E UNIDADE**

Lei: , Data:

PODER 03 FUNDOS						
ORGÃO 04 FUNDO MUNICIPAL DE EDUCAÇÃO						
UNIDADE 03 FUNDO MUNICIPAL DE EDUCAÇÃO						
Código	Especificação	F.R.	Elemento	Modalidade	Grupo	Categoria Econômica
3.0.00.00	DESPESAS CORRENTES	0.000.000				7.058.263,23
3.1.00.00	PESSOAL E ENCARGOS SOCIAIS	0.000.000			2.460.000,00	
3.1.90.00	APLICAÇÕES DIRETAS	0.000.000		2.460.000,00		
3.1.90.00	A DEFINIR	1.012.01	2.460.000,00			
3.3.00.00	OUTRAS DESPESAS CORRENTES	0.000.000			4.598.263,23	
3.3.90.00	APLICAÇÕES DIRETAS	0.000.000		4.598.263,23		
3.3.90.00	A DEFINIR	1.000.10	553.000,00			
3.3.90.00	A DEFINIR	1.000.11	15.000,00			
3.3.90.00	A DEFINIR	1.000.12	707.000,00			
3.3.90.00	A DEFINIR	1.000.13	100.000,00			
3.3.90.00	A DEFINIR	1.000.40	4.000,00			
3.3.90.00	A DEFINIR	1.012.01	3.139.263,23			
3.3.90.00	A DEFINIR	1.081.16	80.000,00			
4.0.00.00	DESPESAS DE CAPITAL	0.000.000				2.243.863,36
4.4.00.00	INVESTIMENTOS	0.000.000			2.243.863,36	
4.4.90.00	APLICAÇÕES DIRETAS	0.000.000		2.243.863,36		
4.4.90.00	A DEFINIR	1.012.01	1.153.863,36			
4.4.90.00	A DEFINIR	1.081.16	40.000,00			
4.4.90.00	A DEFINIR	1.081.81	1.050.000,00			
<b>TOTAL</b>						<b>9.302.126,59</b>



**NATUREZA DA DESPESA POR ORGÃO E UNIDADE**

Lei: , Data:

PODER 03 FUNDOS						
ORGÃO 05 FUNDO MUNICIPAL DE SAÚDE						
UNIDADE 02 FUNDO MUNICIPAL DE SAÚDE						
Código	Especificação	F.R.	Elemento	Modalidade	Grupo	Categoria Econômica
3.0.00.00	DESPESAS CORRENTES	0.000.000				19.813.130,37
3.1.00.00	PESSOAL E ENCARGOS SOCIAIS	0.000.000			8.151.000,00	
3.1.71.00	TRANSFERÊNCIA A CONSÓRCIOS PÚBLICOS	0.000.000		100.000,00		
3.1.71.00	A DEFINIR	1.035.02	100.000,00			
3.1.72.00	Execução Orçamentária Delegada a Consórcios Públicos	0.000.000		100.000,00		
3.1.72.00	A DEFINIR	1.035.02	100.000,00			
3.1.90.00	APLICAÇÕES DIRETAS	0.000.000		7.951.000,00		
3.1.90.00	A DEFINIR	1.035.02	4.543.000,00			
3.1.90.00	A DEFINIR	1.035.03	2.053.000,00			
3.1.90.00	A DEFINIR	1.035.03	1.350.000,00			
3.1.90.00	A DEFINIR	1.035.09	5.000,00			
3.3.00.00	OUTRAS DESPESAS CORRENTES	0.000.000			11.662.130,37	
3.3.71.00	TRANSFERÊNCIA A CONSÓRCIOS PÚBLICOS	0.000.000		237.130,37		
3.3.71.00	A DEFINIR	1.035.02	237.130,37			
3.3.72.00	Execução Orçamentária Delegada a Consórcios Públicos	0.000.000		3.900.000,00		
3.3.72.00	A DEFINIR	1.035.02	3.900.000,00			
3.3.90.00	APLICAÇÕES DIRETAS	0.000.000		7.525.000,00		
3.3.90.00	A DEFINIR	1.035.02	2.970.000,00			
3.3.90.00	A DEFINIR	1.035.03	4.465.000,00			
3.3.90.00	A DEFINIR	1.035.05	80.000,00			
3.3.90.00	A DEFINIR	1.035.09	10.000,00			
4.0.00.00	DESPESAS DE CAPITAL	0.000.000				679.000,00
4.4.00.00	INVESTIMENTOS	0.000.000			679.000,00	
4.4.90.00	APLICAÇÕES DIRETAS	0.000.000		679.000,00		
4.4.90.00	A DEFINIR	1.035.02	115.000,00			
4.4.90.00	A DEFINIR	1.035.03	18.000,00			
4.4.90.00	A DEFINIR	1.035.04	530.000,00			
4.4.90.00	A DEFINIR	1.035.05	16.000,00			
<b>TOTAL</b>						<b>20.492.130,37</b>



**NATUREZA DA DESPESA POR ORGÃO E UNIDADE**

Lei: , Data:

PODER 03 FUNDOS						
ORGÃO 07 FUNDECA						
UNIDADE 00 FUNDECA						
Código	Especificação	F.R.	Elemento	Modalidade	Grupo	Categoria Econômica
3.0.00.00	DESPESAS CORRENTES	0.000.000				25.000,00
3.1.00.00	PESSOAL E ENCARGOS SOCIAIS	0.000.000			10.000,00	
3.1.90.00	APLICAÇÕES DIRETAS	0.000.000		10.000,00		
3.1.90.00	A DEFINIR	1.050.00	10.000,00			
3.3.00.00	OUTRAS DESPESAS CORRENTES	0.000.000			15.000,00	
3.3.90.00	APLICAÇÕES DIRETAS	0.000.000		15.000,00		
3.3.90.00	A DEFINIR	1.050.00	15.000,00			
<b>TOTAL</b>						<b>25.000,00</b>



**NATUREZA DA DESPESA POR ORGÃO E UNIDADE**

Lei: , Data:

PODER 04 CONSÓRCIOS						
ORGÃO 05 CONSÓRCIO INTERMUNICIPAL PORTAL DA MATA SUL						
UNIDADE 00 CONSÓRCIO INTERMUNICIPAL PORTAL DA MATA SUL- RATEIO						
Código	Especificação	F.R.	Elemento	Modalidade	Grupo	Categoria Econômica
3.0.00.00	DESPESAS CORRENTES	0.000.000				84.000,00
3.1.00.00	PESSOAL E ENCARGOS SOCIAIS	0.000.000			84.000,00	
3.1.90.00	APLICAÇÕES DIRETAS	0.000.000		84.000,00		
3.1.90.00	A DEFINIR	1.050.00	84.000,00			
<b>TOTAL</b>						<b>84.000,00</b>



**NATUREZA DA DESPESA POR ORGÃO E UNIDADE**

Lei: , Data:

PODER 04 CONSÓRCIOS						
ORGÃO 05 CONSÓRCIO INTERMUNICIPAL PORTAL DA MATA SUL						
UNIDADE 01 CONSÓRCIO INTERMUNICIPAL PORTAL DA MATA SUL- PROGRAMAS						
Código	Especificação	F.R.	Elemento	Modalidade	Grupo	Categoria Econômica
3.0.00.00	DESPESAS CORRENTES	0.000.000				600.000,00
3.1.00.00	PESSOAL E ENCARGOS SOCIAIS	0.000.000			135.985,40	
3.1.90.00	APLICAÇÕES DIRETAS	0.000.000		135.985,40		
3.1.90.00	A DEFINIR	1.050.00	135.985,40			
3.3.00.00	OUTRAS DESPESAS CORRENTES	0.000.000			464.014,60	
3.3.90.00	APLICAÇÕES DIRETAS	0.000.000		464.014,60		
3.3.90.00	A DEFINIR	1.050.00	464.014,60			
<b>TOTAL</b>						<b>600.000,00</b>



**NATUREZA DA DESPESA POR ORGÃO E UNIDADE**

Lei: , Data:

PODER 04 CONSÓRCIOS						
ORGÃO 06 CONSÓCIO DOM MARIANO - CONDOMAR						
UNIDADE 01 CONSÓCIO DOM MARIANO - CONDOMAR						
Código	Especificação	F.R.	Elemento	Modalidade	Grupo	Categoria Econômica
3.0.00.00	DESPESAS CORRENTES	0.000.000				63.800,00
3.1.00.00	PESSOAL E ENCARGOS SOCIAIS	0.000.000			35.200,00	
3.1.90.00	APLICAÇÕES DIRETAS	0.000.000		35.200,00		
3.1.90.00	A DEFINIR	1.050,00	35.200,00			
3.2.00.00	JUROS E ENCARGOS DA DÍVIDA	0.000.000			100,00	
3.2.90.00	APLICAÇÕES DIRETAS	0.000.000		100,00		
3.2.90.00	A DEFINIR	1.050,00	100,00			
3.3.00.00	OUTRAS DESPESAS CORRENTES	0.000.000			28.500,00	
3.3.90.00	APLICAÇÕES DIRETAS	0.000.000		28.500,00		
3.3.90.00	A DEFINIR	1.050,00	28.500,00			
4.0.00.00	DESPESAS DE CAPITAL	0.000.000				4.200,00
4.4.00.00	INVESTIMENTOS	0.000.000			1.200,00	
4.4.90.00	APLICAÇÕES DIRETAS	0.000.000		1.200,00		
4.4.90.00	A DEFINIR	1.050,00	1.200,00			
4.6.00.00	AMORTIZAÇÃO DA DÍVIDA	0.000.000			3.000,00	
4.6.90.00	APLICAÇÕES DIRETAS	0.000.000		3.000,00		
4.6.90.00	A DEFINIR	1.050,00	3.000,00			
<b>TOTAL</b>						<b>68.000,00</b>



**NATUREZA DA DESPESA POR ORGÃO E UNIDADE**

Lei: , Data:

PODER 04 CONSÓRCIOS						
ORGÃO 06 CONSÓCIO DOM MARIANO - CONDOMAR						
UNIDADE 02 NÚCLEO INTERMUNICIPAL DE SAÚDE E MEDICINA DO TRABALHO-NISMI						
Código	Especificação	F.R.	Elemento	Modalidade	Grupo	Categoria Econômica
3.0.00.00	DESPESAS CORRENTES	0.000.000				6.238.165,62
3.1.00.00	PESSOAL E ENCARGOS SOCIAIS	0.000.000			8.713,38	
3.1.90.00	APLICAÇÕES DIRETAS	0.000.000		8.713,38		
3.1.90.00	A DEFINIR	1.050.00	8.713,38			
3.3.00.00	OUTRAS DESPESAS CORRENTES	0.000.000			6.229.452,24	
3.3.90.00	APLICAÇÕES DIRETAS	0.000.000		6.229.452,24		
3.3.90.00	A DEFINIR	1.050.00	6.000.000,00			
3.3.90.00	A DEFINIR	1.050.00	229.452,24			
4.0.00.00	DESPESAS DE CAPITAL	0.000.000				1.834,39
4.4.00.00	INVESTIMENTOS	0.000.000			1.834,39	
4.4.90.00	APLICAÇÕES DIRETAS	0.000.000		1.834,39		
4.4.90.00	A DEFINIR	1.050.00	1.834,39			
<b>TOTAL</b>						<b>6.240.000,01</b>





**NATUREZA DA DESPESA POR ORGÃO E UNIDADE**

Lei: , Data:

PODER 04 CONSÓRCIOS						
ORGÃO 06 CONSÓCIO DOM MARIANO - CONDOMAR						
UNIDADE 03 NÚCLEO INTERMUNICIPAL DE ILUMINAÇÃO PÚBLICA - NIIP						
Código	Especificação	F.R.	Elemento	Modalidade	Grupo	Categoria Econômica
3.0.00.00	DESPESAS CORRENTES	0.000.000				75.482,40
3.1.00.00	PESSOAL E ENCARGOS SOCIAIS	0.000.000			2.571,55	
3.1.90.00	APLICAÇÕES DIRETAS	0.000.000		2.571,55		
3.1.90.00	A DEFINIR	1.050,00	1.980,00			
3.1.90.00	A DEFINIR	1.050,00	591,55			
3.3.00.00	OUTRAS DESPESAS CORRENTES	0.000.000			72.910,85	
3.3.90.00	APLICAÇÕES DIRETAS	0.000.000		72.910,85		
3.3.90.00	A DEFINIR	1.050,00	4.020,00			
3.3.90.00	A DEFINIR	1.050,00	68.890,85			
4.0.00.00	DESPESAS DE CAPITAL	0.000.000				517,60
4.4.00.00	INVESTIMENTOS	0.000.000			517,60	
4.4.90.00	APLICAÇÕES DIRETAS	0.000.000		517,60		
4.4.90.00	A DEFINIR	1.050,00	295,77			
4.4.90.00	A DEFINIR	1.050,00	221,83			
<b>TOTAL</b>						<b>76.000,00</b>



**NATUREZA DA DESPESA POR ORGÃO E UNIDADE**

Lei: , Data:

PODER 04 CONSÓRCIOS						
ORGÃO 06 CONSÓCIO DOM MARIANO - CONDOMAR						
UNIDADE 06 NÚCLEO INTERM. DE DESENVOL. DA EDUCAÇÃO - NIDE						
Código	Especificação	F.R.	Elemento	Modalidade	Grupo	Categoria Econômica
3.0.00.00	DESPESAS CORRENTES	0.000.000				72.465,34
3.1.00.00	PESSOAL E ENCARGOS SOCIAIS	0.000.000			2.647,53	
3.1.90.00	APLICAÇÕES DIRETAS	0.000.000		2.647,53		
3.1.90.00	A DEFINIR	1.050,00	1.400,00			
3.1.90.00	A DEFINIR	1.050,00	1.247,53			
3.3.00.00	OUTRAS DESPESAS CORRENTES	0.000.000			69.817,81	
3.3.90.00	APLICAÇÕES DIRETAS	0.000.000		69.817,81		
3.3.90.00	A DEFINIR	1.050,00	4.600,00			
3.3.90.00	A DEFINIR	1.050,00	65.217,81			
4.0.00.00	DESPESAS DE CAPITAL	0.000.000				3.534,65
4.4.00.00	INVESTIMENTOS	0.000.000			3.534,65	
4.4.90.00	APLICAÇÕES DIRETAS	0.000.000		3.534,65		
4.4.90.00	A DEFINIR	1.050,00	3.534,65			
<b>TOTAL</b>						<b>75.999,99</b>
<b>TOTAL GERAL</b>						<b>122.000.000,00</b>

ISAÍAS HONORATO DA SILVA MARQUES  
PREFEITO

JOSAFÁ DE FRANÇA VERCOSA  
SEC. DE ADMINISTRAÇÃO E FINANÇAS



**PROGRAMA DE TRABALHO**

(Inc.II, § 2º, Art.2º)

01 PODER EXECUTIVO					
01 PREFEITURA MUNICIPAL DE TAMANDARÉ					
Código	Especificação	Operação Especial	Projetos	Atividades	T o t a l
04	Administração	2.197.000,00	44.100,00	13.742.514,71	15.983.614,71
04	122 Administração Geral	152.000,00	44.100,00	13.742.514,71	13.938.614,71
04	122 0401 Gestão Administrativa do Município		10.000,00	4.751.500,00	4.761.500,00
04.122.0401.1003.0000	AQUISIÇÃO DE MÓVEIS, MAQUINAS E EQUIPAMENTOS PARA O GABINETE DO PREFEITO		10.000,00		10.000,00
04.122.0401.2007.0000	GESTÃO DE ATIVIDADES DO GABINETE E REPRESENTAÇÃO SOCIAL DO PREFEITO			3.570.500,00	3.570.500,00
04.122.0401.2008.0000	GESTÃO DAS ATIVIDADES DE PROCURADORIA GERAL			790.000,00	790.000,00
04.122.0401.2009.0000	GESTÃO DAS ATIVIDADES DO CONTROLE INTERNO			328.000,00	328.000,00
04.122.0401.2010.0000	DIVULGAÇÃO INSTITUCIONAL EM MEIOS DE COMUNICAÇÃO EM GERAL			63.000,00	63.000,00
04	122 0404 Gestão Administrativa do Município	152.000,00	34.100,00	8.991.014,71	9.177.114,71
04.122.0404.0002.0000	DESPESAS DECORRENTES DE PRECATÓRIOS E DECISÕES JUDICIAIS	152.000,00			152.000,00
04.122.0404.1004.0000	AQUISIÇÃO DE MÓVEIS, MÁQUINAS E EQUIPAMENTOS PARA A SECRETARIA DE ADMININSTRÇÃO E FINANÇAS		24.100,00		24.100,00
04.122.0404.1050.0000	PARTICIPAÇÃO NOS INCENTIVOS DO CONSORCIO DE MUNICÍPIO		10.000,00		10.000,00
04.122.0404.2011.0000	GESTÃO DAS ATIVIDADES DA SECRETARIA DE ADMINISTRAÇÃO E FINANÇAS			4.900.090,00	4.900.090,00
04.122.0404.2012.0000	CONTRIBUIÇÕES PATRONAIS DA SECRETARIA DE ADMINISTRAÇÃO E FINANÇAS			2.550.000,00	2.550.000,00
04.122.0404.2015.0000	CONTRIBUIÇÃO A CONSÓRCIOS E COOPERAÇÃO TÉCNICA E FINANCEIRA COM ENTES FEDERADOS			804.745,00	804.745,00
04.122.0404.2017.0000	CONTRIBUIÇÃO PARA FORMAÇÃO DO PASEP			591.179,71	591.179,71
04.122.0404.2131.0000	MANUTENÇÃO DOS SERVIÇOS DE ALMOXARIFADO E PATRIMÔNIO			10.000,00	10.000,00
04.122.0404.2132.0000	MANUTENÇÃO DOS SERVIÇOS DE CONTABILIDADE			120.000,00	120.000,00
04.122.0404.2143.0000	MANUTENÇÃO DAS AÇÕES E POLÍTICAS PÚBLICAS VOLTADAS PARA ÀS MULHERES DO MUNICÍPIO			10.000,00	10.000,00
04.122.0404.2144.0000	MANUTENÇÃO DO CONSELHO MUNICIPAL DE POLÍTICAS PÚBLICAS PARA MULHERES			5.000,00	5.000,00
04	841 Refinanciamento da Dívida Interna	2.045.000,00			2.045.000,00
04	841 0404 Gestão Administrativa do Município	2.045.000,00			2.045.000,00
04.841.0404.0003.0000	AMORTIZAÇÃO DE DÍVIDAS PÚBLICAS, INCLUSIVE JUROS E ENCARGOS	2.045.000,00			2.045.000,00
13	Cultura		10.000,00	4.984.376,65	4.994.376,65
13	392 Difusão Cultural		10.000,00	4.929.376,65	4.939.376,65
13	392 0001 Apoio a Cultura no Município			2.500.000,00	2.500.000,00
13.392.0001.2006.0000	APOIO AS ATIVIDADES FESTIVAS E FOLCLÓRICAS DO MUNICÍPIO E OUTRAS.			2.500.000,00	2.500.000,00
13	392 1303 Apoio a Cultura no Município		10.000,00	2.429.376,65	2.439.376,65
13.392.1303.1005.0000	AQUISIÇÃO DE MÓVEIS, MÁQUINAS E QUIPAMENTOS PARA A SECRETARIA DE CULTURA E TURISMO, INSTR. MUSICAIS, BIBLIOTECA E OUTROS		10.000,00		10.000,00
13.392.1303.2019.0000	GESTÃO DAS ATIVIDADES DA SECRETARIA DE CULTURA E TURISMO			2.424.376,65	2.424.376,65
13.392.1303.2020.0000	MANUTENÇÃO DAS AÇÕES DA SECRETARIA DE CULTURA É TURISMO, E DA BIBLIOTECA, CASA DO ARTESÃO, FORTE E OUTRAS AÇÕES DO TUR			5.000,00	5.000,00



**PROGRAMA DE TRABALHO**

(Inc.II, § 2º, Art.2º)

**01 PODER EXECUTIVO**  
**01 PREFEITURA MUNICIPAL DE TAMANDARÉ**

Código	Especificação	Operação Especial	Projetos	Atividades	T o t a l
13	695	Turismo		55.000,00	55.000,00
13	695	1302	Promoção do Turismo no Município	35.000,00	35.000,00
13.695.1302.2020.0000	MANUTENÇÃO DAS AÇÕES DA SECRETARIA DE CULTURA E TURISMO, E DA BIBLIOTECA, CASA DO ARTESÃO, FORTE E OUTRAS AÇÕES DO TUR			25.000,00	25.000,00
13.695.1302.2021.0000	AÇÕES DE APOIO E PROMOÇÃO AO TURISMO, INCLUSIVE AÇÕES DA EMENDA ADITIVA 02-2021			10.000,00	10.000,00
13	695	1303	Apoio a Cultura no Município	20.000,00	20.000,00
13.695.1303.2117.0000	MANUTENÇÃO DAS AÇÕES DO CONSÓRCIO			20.000,00	20.000,00
15	Urbanismo		2.067.950,00	9.220.000,00	11.287.950,00
15	451	Infra-Estrutura Urbana	2.017.950,00	4.820.000,00	6.837.950,00
15	451	1501	Ações da Secretaria de Infraestrutura	4.800.000,00	4.850.000,00
15.451.1501.1006.0000	AQUISIÇÃO E MÓVEIS, MÁQUINAS E EQUIPAMENTOS PARA A SECRETARIA DE INFRAESTRURA		50.000,00		50.000,00
15.451.1501.2024.0000	GESTÃO DAS ATIVIDADES DA SECRETARIA DE INFRAESTRUTURA			4.800.000,00	4.800.000,00
15	451	1502	Ampliação e Melhoria da Infraestrutura Urbana		1.647.950,00
15.451.1502.1007.0000	CONTRUÇÃO, AMPLIAÇÃO E RESTAURAÇÃO DE PRÉDIOS PÚBLICOS		10.000,00		10.000,00
15.451.1502.1008.0000	EXECUÇÃO DE OBRAS EM CONTEÇÃO, MUROS, ESCADÁRIAS CANALETAS E OUTRAS OBRAS AFIM		244.950,00		244.950,00
15.451.1502.1009.0000	AMPLIAÇÃO E MELHORIA DO SISTEMA VIÁRIO E PAVIMENTAÇÕES		1.343.000,00		1.343.000,00
15.451.1502.1060.0000	IMPLEMENTAÇÃO E CONTRUÇÃO DE CICLOVIAS		50.000,00		50.000,00
15	451	1503	Construção, Recuperação, Ampliação e Conservação de Espaços Públicos	20.000,00	270.000,00
15.451.1503.1010.0000	EXEC. OBRAS EM DIV. ÁREAS/ESPAÇOS PUBL. INCL. PRAÇAS, JARDINS CEMITÉRIOS, BANHEIROS, FEIRAS, CLUBES, ATERRO E OUTROS		100.000,00		100.000,00
15.451.1503.1017.0000	IMPLANTAÇÃO DE QUIOSQUES, PROJETO ORLA		150.000,00		150.000,00
15.451.1503.2028.0000	MANUTENÇÃO E CONSERVAÇÃO DE ESPAÇOS E EQUIPAMENTOS PÚBLICOS, PRAÇAS, PARQUES, JARDINS, CEMITÉRIOS, CLUBES E OUTROS			20.000,00	20.000,00
15	451	1504	Iluminação Pública		70.000,00
15.451.1504.1011.0000	AMPLIAÇÃO E QUALIFICAÇÃO DA ILUMINAÇÃO PÚBLICA NO MUNICÍPIO		20.000,00		20.000,00
15.451.1504.1018.0000	ILUMINAÇÃO PÚBLICA, PROJETO ORLA DA BARRA		50.000,00		50.000,00
15	452	Serviços Urbanos	20.000,00	4.400.000,00	4.420.000,00
15	452	1504	Iluminação Pública	500.000,00	500.000,00
15.452.1504.2029.0000	MANUTENÇÃO DA ILUMINAÇÃO PÚBLICA DO MUNICÍPIO			500.000,00	500.000,00
15	452	1508	Serviços Públicos	3.900.000,00	3.920.000,00
15.452.1508.1006.0000	AQUISIÇÃO E MÓVEIS, MÁQUINAS E EQUIPAMENTOS PARA A SECRETARIA DE INFRAESTRURA		20.000,00		20.000,00
15.452.1508.2033.0000	MANUTENÇÃO DOS SERVIÇOS PÚBLICOS DIVERSOS, LIMPEZA URBANA, SERVIÇOS DE CEMITÉRIOS, COLETA DE LIXO E OUTROS			3.900.000,00	3.900.000,00
15	813	Lazer	30.000,00		30.000,00



**PROGRAMA DE TRABALHO**

(Inc.II, § 2º, Art.2º)

**01 PODER EXECUTIVO**  
**01 PREFEITURA MUNICIPAL DE TAMANDARÉ**

Código	Especificação	Operação Especial	Projetos	Atividades	T o t a l
15	813 1503	Construção, Recuperação, Ampliação e Conservação de Espaços Públicos	30.000,00		30.000,00
15.813.1503.1010.0000	EXEC. OBRAS EM DIV. ÁREAS/ESPAÇOS PUBL. INCL. PRAÇAS, JARDINS CEMITÉRIOS, BANHEIROS, FEIRAS, CLUBES, ATERRO E OUTROS		30.000,00		30.000,00
16	Habitação		20.000,00		20.000,00
16	482 Habitação Urbana		20.000,00		20.000,00
16	482 1509	Construção e Melhoria de Habitações	20.000,00		20.000,00
16.482.1509.1016.0000	CONTRUÇÃO DE UNIDADES HABITACIONAIS, INCLUSIVE AÇÕES DA EMENDA ADITIVA 04-2021		20.000,00		20.000,00
17	Saneamento		20.000,00	150.000,00	170.000,00
17	512 Saneamento Básico Urbano		20.000,00	150.000,00	170.000,00
17	512 1505	Saneamento Básico	20.000,00	150.000,00	170.000,00
17.512.1505.1012.0000	EXECUÇÃO DE OBRAS DE SANEAMENTO URBANO		20.000,00		20.000,00
17.512.1505.2034.0000	PARTICIPAÇÃO NA MANUTENÇÃO DE CONSÓRCIO - ATERRO SANITÁRIO			150.000,00	150.000,00
18	Gestão Ambiental		20.000,00	1.505.255,00	1.525.255,00
18	541 Preservação e Conservação Ambiental		20.000,00	1.505.255,00	1.525.255,00
18	541 1802	Preservação e Conservação Ambiental	20.000,00	1.505.255,00	1.525.255,00
18.541.1802.1020.0000	AQUISIÇÃO DE EQUIPAMENTOS PARA A SECRETARIA DE MEIO AMBIENTE		10.000,00		10.000,00
18.541.1802.1059.0000	ESTRUTURAÇÃO E IMPLANTAÇÃO DA USINA DE COMPOSTAGEM		10.000,00		10.000,00
18.541.1802.2042.0000	MANUTENÇÃO DAS AÇÕES DA SECRETARIA DE MEIO AMBIENTE			1.130.000,00	1.130.000,00
18.541.1802.2043.0000	AÇÕES DE PRESERVAÇÃO E CONSERVAÇÃO AMBIENTAL			120.000,00	120.000,00
18.541.1802.2133.0000	MANUTENÇÃO DAS AÇÕES DA USINA DE COMPOSTAGEM E TRATAMENTO DE RESÍDUOS SÓLIDOS			10.000,00	10.000,00
18.541.1802.2918.0000	SUBVENÇÃO MANTENEDORA A ASSOCIAÇÃO COMUNITÁRIA DE AGENTES AMBIENTAS			145.255,00	145.255,00
18.541.1802.2920.0000	SUBVENÇÃO MANTENEDORA AS ASSOCIAÇÕES SEM FINS LUCRATIVOS, URBANAS E RURAIS DO MUNICÍPIO DE TAMANDARÉ			100.000,00	100.000,00
20	Agricultura		30.000,00	1.030.000,00	1.060.000,00
20	122 Administração Geral		10.000,00	870.000,00	880.000,00
20	122 2001	Gestao da Secretaria de Agricultura	10.000,00	870.000,00	880.000,00
20.122.2001.1019.0000	AQUISIÇÃO DE EQUIPAMENTOS PARA A SECRETARIA DE AGRICULTURA		10.000,00		10.000,00
20.122.2001.2035.0000	MANUTENÇÃO DAS AÇÕES DA SECRETARIA DE AGRICULTURA			870.000,00	870.000,00
20	605 Abastecimento		20.000,00	20.000,00	40.000,00
20	605 1502	Ampliação e Melhoria da Infraestrutura Urbana	20.000,00		20.000,00
20.605.1502.1010.0000	EXEC. OBRAS EM DIV. ÁREAS/ESPAÇOS PUBL. INCL. PRAÇAS, JARDINS CEMITÉRIOS, BANHEIROS, FEIRAS, CLUBES, ATERRO E OUTROS		20.000,00		20.000,00



**PROGRAMA DE TRABALHO**

(Inc.II, § 2º, Art.2º)

01 PODER EXECUTIVO					
01 PREFEITURA MUNICIPAL DE TAMANDARÉ					
Código	Especificação	Operação Especial	Projetos	Atividades	T o t a l
20	605 2002	Promoção da Produção Agrícola		20.000,00	20.000,00
20.605.2002.2036.0000	FOMENTAR E PROMOVER A PRODUÇÃO VEGETAL			10.000,00	10.000,00
20.605.2002.2037.0000	FOMENTAR E PROMOVER A PRODUÇÃO ANIMAL			10.000,00	10.000,00
20	606	Extensão Rural		140.000,00	140.000,00
20	606 2002	Promoção da Produção Agrícola		140.000,00	140.000,00
20.606.2002.2130.0000	MANUTENÇÃO DE APOIO AO PRODUTOR RURAL			140.000,00	140.000,00
26	Transporte		50.000,00	879.000,00	929.000,00
26	782	Transporte Rodoviário	50.000,00	879.000,00	929.000,00
26	782 1507	Infraestrutura de Transportes	50.000,00	879.000,00	929.000,00
26.782.1507.1014.0000	EXECUÇÃO DE OBRAS DE INFRAESTRUTURA DE TRANSPORTES, ESTR. VICINAIS, PONTES, PASSAGENS MOLHADAS, ABRIGOS E OUTROS		50.000,00		50.000,00
26.782.1507.2129.0000	MANUT. SERV. RODOVIAS E ESTRADAS VICINAIS E RECAPEAMENTO ASFÁLTICO			879.000,00	879.000,00
27	Desporto e Lazer		20.000,00	180.000,00	200.000,00
27	122	Administração Geral		180.000,00	180.000,00
27	122 1304	Promoção do Esporte		180.000,00	180.000,00
27.122.1304.2023.0000	APOIO AS ATIVIDADES ESPORTIVAS NO MUNICIPIO COMO REALIZAÇÃO DO PRAIA COM ESPORTE E LAZER, E AO DESPORTO AMADOR			180.000,00	180.000,00
27	813	Lazer	20.000,00		20.000,00
27	813 1503	Construção, Recuperação, Ampliação e Conservação de Espaços Públicos	20.000,00		20.000,00
27.813.1503.1010.0000	EXEC. OBRAS EM DIV. ÁREAS/ESPAÇOS PUBL. INCL. PRAÇAS, JARDINS CEMITÉRIOS, BANHEIROS, FEIRAS, CLUBES, ATERRO E OUTROS		20.000,00		20.000,00
99	Reserva de Contingência			1.189.000,00	1.189.000,00
99	999	Reserva de Contingência		1.189.000,00	1.189.000,00
99	999 0403	Reservas		1.189.000,00	1.189.000,00
99.999.0403.2018.0000	RESERVA DE CONTIGÊNCIA			1.189.000,00	1.189.000,00
<b>TOTAL</b>		<b>2.197.000,00</b>	<b>2.282.050,00</b>	<b>32.880.146,36</b>	<b>37.359.196,36</b>



**PROGRAMA DE TRABALHO**

(Inc.II, § 2º, Art.2º)

02 PODER LEGISLATIVO					
02 CORPO DELIBERATIVO E SECRETARIA					
Código	Especificação	Operação Especial	Projetos	Atividades	T o t a l
01	Legislativa		750.000,00	6.732.000,00	7.482.000,00
01	031 Ação Legislativa		750.000,00	6.732.000,00	7.482.000,00
01	031 0010 Ação Legislativa		750.000,00	6.732.000,00	7.482.000,00
01.031.0010.1001.0000	AMPLIAÇÃO E RESTAURAÇÃO DO PRÉDIO DA CÂMARA		500.000,00		500.000,00
01.031.0010.1002.0000	REEQUIPAMENTO DA UNIDADE		250.000,00		250.000,00
01.031.0010.2001.0000	CONTRIBUIÇÃO PREVIDENCIÁRIA E FGTS			850.000,00	850.000,00
01.031.0010.2002.0000	MANUTENÇÃO DA VERBA INDENIZATÓRIA			92.000,00	92.000,00
01.031.0010.2003.0000	MANUTENÇÃO DAS ATIVIDADES ADMINISTRATIVAS			4.200.000,00	4.200.000,00
01.031.0010.2004.0000	MANUTENÇÃO DAS ATIVIDADES LEGISLATIVAS			1.380.000,00	1.380.000,00
01.031.0010.2005.0000	MANUTENÇÃO DO CONTROLE INTERNO			210.000,00	210.000,00
TOTAL		0,00	750.000,00	6.732.000,00	7.482.000,00



**PROGRAMA DE TRABALHO**

(Inc.II, § 2º, Art.2º)

03 FUNDOS					
03 FUNDO MUNICIPAL DE ASSISTÊNCIA SOCIAL					
Código	Especificação	Operação Especial	Projetos	Atividades	T o t a l
08	Assistência Social		196.000,00	4.875.500,00	5.071.500,00
08	122 Administração Geral		10.000,00	1.699.000,00	1.709.000,00
08	122 0801 Gestão Técnica e Administrativa da Política de Assistência Social		10.000,00	1.699.000,00	1.709.000,00
08.122.0801.1049.0000	AQUISIÇÃO DE MÓVEIS, MÁQUINAS, E QUIPAMENTOS DIVERSOS		10.000,00		10.000,00
08.122.0801.2044.0000	APOIO TÉCNICO E ADMINISTRATIVO ÀS AÇÕES DA SECRETARIA MUNICIPAL DE ASSISTÊNCIA SOCIAL			1.699.000,00	1.699.000,00
08	243 Assistência à Criança e ao Adolescente			859.500,00	859.500,00
08	243 0803 Assistência Social e Cidadania			859.500,00	859.500,00
08.243.0803.2050.0000	MANUTENÇÃO DAS AÇÕES E PROJETOS DE POLÍTICAS PÚBLICAS PARA A JUVENTUDE			5.000,00	5.000,00
08.243.0803.2051.0000	BLOCO DE PROTEÇÃO SOCIAL BÁSICA			699.000,00	699.000,00
08.243.0803.2126.0000	MANUTENÇÃO DAS AÇÕES DE PROTEÇÃO SOCIAL DE ALTA COMPLEXIDADE			145.500,00	145.500,00
08.243.0803.2134.0000	MANUTENÇÃO DAS AÇÕES VINCULADAS AO CONSELHO MUN. DE ASSIST. SOCIAL			5.000,00	5.000,00
08.243.0803.2135.0000	MANUTENÇÃO DAS AÇÕES VINCULADAS AOS EVENTOS SOCIOASSISTÊNCIAIS			5.000,00	5.000,00
08	244 Assistência Comunitária		186.000,00	2.317.000,00	2.503.000,00
08	244 0801 Gestão Técnica e Administrativa da Política de Assistência Social			497.000,00	497.000,00
08.244.0801.2045.0000	MANUTENÇÃO DOS CONSELHOS TUTELARES DE TAMANDARÉ			497.000,00	497.000,00
08	244 0803 Assistência Social e Cidadania			1.696.000,00	1.696.000,00
08.244.0803.2046.0000	DESENVOLVIMENTO E GESTÃO DO PROGRAMA BOLSA FAMÍLIA			213.000,00	213.000,00
08.244.0803.2049.0000	ENFRENTAMENTO DAS SITUAÇÕES EMERGENCIAIS DECORRENTES DA PANDEMIA COVID-19 - APOIO ÀS FAMÍLIAS			16.000,00	16.000,00
08.244.0803.2052.0000	BENEFÍCIOS EVENTUAIS			426.000,00	426.000,00
08.244.0803.2053.0000	PROGRAMA PRIMEIRA INFÂNCIA - CRIANÇA FELIZ			326.000,00	326.000,00
08.244.0803.2121.0000	MANUTENÇÃO DA GESTÃO SUAS			14.000,00	14.000,00
08.244.0803.2122.0000	MANUTENÇÃO DAS AÇÕES DOS CENTROS DE REFERÊNCIAS DE ASSISTÊNCIA SOCIAL - CRAS			361.000,00	361.000,00
08.244.0803.2123.0000	MANUTENÇÃO DAS AÇÕES DE PROTEÇÃO SOCIAL DE MÉDIA E ALTA COMPLEXIDADE - CREAS - PAEF			334.000,00	334.000,00
08.244.0803.2125.0000	MANUTENÇÃO DAS AÇÕES DO PROGRAMA BPC NA ESCOLA			6.000,00	6.000,00
08	244 0805 Gestão Técnica e Adiministrativa do Fundo Municipal de Assistência Social		180.000,00	90.000,00	270.000,00
08.244.0805.1049.0000	AQUISIÇÃO DE MÓVEIS, MÁQUINAS, E QUIPAMENTOS DIVERSOS		180.000,00		180.000,00
08.244.0805.2054.0000	MANUT CONSELHOS MUNICIPAIS VINC. ASSIST. SOCIAL, INCLUSIVE AÇÕES DA EMENDA ADITIVA 01-2021			10.000,00	10.000,00
08.244.0805.2056.0000	APOIO TÉCNICO E ADMINISTRATIVO ÀS AÇÕES DO FUNDO MUNICIPAL DE ASSISTÊNCIA SOCIAL			80.000,00	80.000,00
08	244 2003 Gestão do Fundo Municipal do Idoso		5.000,00	10.000,00	15.000,00
08.244.2003.1063.0000	AQUISIÇÃO DE MÓVEIS, MÁQUINAS, VEÍCULOS E EQUIPAMENTOS DIVERSOS PARA O FMI		5.000,00		5.000,00
08.244.2003.2141.0000	MANUTENÇÃO DAS ATIVIDADES DO FMI			10.000,00	10.000,00





**Prefeitura Municipal de Tamandaré**

AV. JOSÉ BEZERRA SOBRINHO - CNPJ:01596018/0001-60

Orçamento Programa - Exercício de 2024

Anexo 06

Page 7

Lei: , Data:

**PROGRAMA DE TRABALHO**

(Inc.II, § 2º, Art.2º)

**03 FUNDOS**

**03 FUNDO MUNICIPAL DE ASSISTÊNCIA SOCIAL**

Código	Especificação	Operação Especial	Projetos	Atividades	T o t a l
08 244 2004	Gestão do Programa Cozinha Comunitária		1.000,00	24.000,00	25.000,00
08.244.2004.1064.0000	CONSTRUÇÃO E AQUISIÇÃO DE MÓVEIS, MÁQUINAS E EQUIPAMENTOS DIVERSOS PARA O PROGRAMA COZINHA COMUNITÁRIA		1.000,00		1.000,00
08.244.2004.2142.0000	MANUTENÇÃO DO PROGRAMA COZINHA COMUNITÁRIA			24.000,00	24.000,00
<b>TOTAL</b>		0,00	196.000,00	4.875.500,00	5.071.500,00



**PROGRAMA DE TRABALHO**

(Inc.II, § 2º, Art.2º)

03 FUNDOS					
04 FUNDO MUNICIPAL DE EDUCAÇÃO					
Código	Especificação	Operação Especial	Projetos	Atividades	T o t a l
12	Educação		3.050.863,36	41.375.309,91	44.426.173,27
12	122 Administração Geral		155.000,00	6.263.041,19	6.418.041,19
12	122 1214 Gestão Técnica e Administrativa da Secretaria Municipal de Educação		50.000,00	5.328.000,00	5.378.000,00
12.122.1214.1062.0000	AQUISIÇÃO DE MÓVEIS, MÁQUINAS, VEÍCULOS E EQUIPAMENTOS DIVERSOS PARA A GESTÃO DA SECRETARIA DE EDUCAÇÃO		50.000,00		50.000,00
12.122.1214.2099.0000	APOIO TÉCNICO E ADMINISTRATIVO AS AÇÕES DE CUSTEIO DA SECRETARIA MUNICIPAL DE EDUCAÇÃO			5.328.000,00	5.328.000,00
12	122 1215 Qualidade de Ensino		105.000,00	805.041,19	910.041,19
12.122.1215.1061.0000	AQUISIÇÃO DE MÓVEIS, MÁQUINAS, VEÍCULOS E EQUIPAMENTOS DIVERSOS PARA CONSELHO MUNICIPAL DE EDUCAÇÃO, CONSELHO DE ALIMENT		105.000,00		105.000,00
12.122.1215.2104.0000	TRANSPORTE UNIVERSITÁRIO			400.041,19	400.041,19
12.122.1215.2136.0000	MANUTENÇÃO DAS AÇÕES VINCULADAS, CONSELHOS MUNICIPAIS DE EDUCAÇÃO, CONSELHO DE ALIMENTAÇÃO ESCOLAR			405.000,00	405.000,00
12	122 1216 Gestão e Controle Social			130.000,00	130.000,00
12.122.1216.2113.0000	ENFRENTAMENTO DA EMERGÊNCIA COVID-19 NA EDUCAÇÃO VOLTADO A ASSISTÊNCIA			130.000,00	130.000,00
12	306 Alimentação e Nutrição			2.553.000,00	2.553.000,00
12	306 1215 Qualidade de Ensino			2.553.000,00	2.553.000,00
12.306.1215.2101.0000	MERENDA ESCOLAR			2.553.000,00	2.553.000,00
12	361 Ensino Fundamental		2.295.863,36	21.184.605,49	23.480.468,85
12	361 1205 Promoção e Qualificação do Ensino Fundamental		552.000,00	17.838.605,49	18.390.605,49
12.361.1205.1033.0000	CONSTRUÇÃO, REFORMA E AMPLIAÇÃO DE ESCOLAS, QUADRAS E BIBLIOTECAS, ÀS UNIDADES DO ENSINO FUNDAMENTAL COM O FUNDEB		52.000,00		52.000,00
12.361.1205.1034.0000	FORNECER VEÍCULOS, MOBILIAS E EQUIPAMENTOS ÀS UNIDADES EDUCACIONAIS COM RECURSO DO FUNDEB		500.000,00		500.000,00
12.361.1205.2083.0000	REMUNERAÇÃO DOS PROFISSIONAIS DA EDUCAÇÃO EM PLENO EXERCÍCIO NAS ESCOLAS COM RECURSOS DO FUNDEB 70%			14.541.000,00	14.541.000,00
12.361.1205.2084.0000	MANTER O FUNCIONAMENTO DAS ESCOLAS DO ENSINO FUNDAMENTAL COM RECURSOS DO FUNDEB 30%			1.769.005,49	1.769.005,49
12.361.1205.2111.0000	PROMOÇÃO DO TRANSPORTE ESCOLAR - FUNDEB			1.528.600,00	1.528.600,00



**PROGRAMA DE TRABALHO**

(Inc.II, § 2º, Art.2º)

Lei: , Data:

03 FUNDOS					
04 FUNDO MUNICIPAL DE EDUCAÇÃO					
Código	Especificação	Operação Especial	Projetos	Atividades	T o t a l
12 361 1215	Qualidade de Ensino		1.743.863,36	3.346.000,00	5.089.863,36
12.361.1215.1025.0000	AQUISIÇÃO DE ÔNIBUS ESCOLAR		270.000,00		270.000,00
12.361.1215.1031.0000	CONSTRUÇÃO, REFORMA E AMPLIAÇÃO DE ESCOLAS, QUADRAS E BIBLIOTECAS, NAS UNIDADES EDUCACIONAIS DO ENSINO FUNDAMENTAL		973.263,36		973.263,36
12.361.1215.1032.0000	FORNECER VEÍCULOS, MOBILIAS E EQUIPAMENTOS ÀS UNIDADES EDUCACIONAIS DO ENSINO FUNDAMENTAL		420.000,00		420.000,00
12.361.1215.1044.0000	AQUISIÇÃO DE EQUIPAMENTOS PARA INCLUSÃO DIGITAL		80.600,00		80.600,00
12.361.1215.2099.0000	APOIO TÉCNICO E ADMINISTRATIVO AS AÇÕES DE CUSTEIO DA SECRETARIA MUNICIPAL DE EDUCAÇÃO			696.000,00	696.000,00
12.361.1215.2100.0000	FARDAMENTO LEGAL E OUTROS			720.000,00	720.000,00
12.361.1215.2103.0000	TRANSPORTE ESCOLAR			1.690.000,00	1.690.000,00
12.361.1215.2109.0000	INCLUSÃO DIGITAL E OUTROS			240.000,00	240.000,00
12 365	Educação Infantil		600.000,00	11.329.663,23	11.929.663,23
12 365 1204	Melhoria da Qualidade na Educação Infantil		600.000,00	11.329.663,23	11.929.663,23
12.365.1204.1201.0000	AQUISIÇÃO DE MÓVEIS, MÁQUINAS, VEÍCULOS E EQUIPAMENTOS DIVERSOS PARA A EDUCAÇÃO INFANTIL		100.000,00		100.000,00
12.365.1204.1202.0000	CONSTRUÇÃO, REFORMA E AMPLIAÇÃO DE ESCOLAS, QUADRAS E BIBLIOTECAS, NAS UNIDADES EDUCACIONAIS DO ENSINO INFANTIL		500.000,00		500.000,00
12.365.1204.2076.0000	SUBVENÇÃO MANTENEDORA ASSOCIAÇÃO PADRE ENZO			800.000,00	800.000,00
12.365.1204.2077.0000	SUBVENÇÃO MANTENEDORA À ESCOLA SANTA TEREZINHA DO MENINO JESUS			750.000,00	750.000,00
12.365.1204.2137.0000	QUALIFICAÇÃO DO ENSINO – EDUCAÇÃO INFANTIL-CRECHE			2.039.263,23	2.039.263,23
12.365.1204.2138.0000	QUALIFICAÇÃO DO ENSINO – EDUCAÇÃO INFANTIL-PRÉ ESCOLA			1.120.000,00	1.120.000,00
12.365.1204.2139.0000	QUALIFICAÇÃO DO ENSINO – EDUCAÇÃO INFANTIL-CRECHE (FUNDEB)			1.700.900,00	1.700.900,00
12.365.1204.2140.0000	QUALIFICAÇÃO DO ENSINO – EDUCAÇÃO INFANTIL-PRÉ ESCOLA (FUNDEB)			4.919.500,00	4.919.500,00
12 366	Educação de Jovens e Adultos			25.000,00	25.000,00
12 366 1203	Promoção e Qualificação do ensino de Jovens e Adultos			25.000,00	25.000,00
12.366.1203.2083.0000	REMUNERAÇÃO DOS PROFISSIONAIS DA EDUCAÇÃO EM PLENO EXERCÍCIO NAS ESCOLAS COM RECURSOS DO FUNDEB 70%			25.000,00	25.000,00
12 367	Educação Especial			20.000,00	20.000,00
12 367 1202	Promoção e Qualificação do ensino Especial			20.000,00	20.000,00
12.367.1202.2083.0000	REMUNERAÇÃO DOS PROFISSIONAIS DA EDUCAÇÃO EM PLENO EXERCÍCIO NAS ESCOLAS COM RECURSOS DO FUNDEB 70%			20.000,00	20.000,00
<b>TOTAL</b>		0,00	3.050.863,36	41.375.309,91	44.426.173,27



**PROGRAMA DE TRABALHO**

(Inc.II, § 2º, Art.2º)

Lei: , Data:

03 FUNDOS					
05 FUNDO MUNICIPAL DE SAÚDE					
Código	Especificação	Operação Especial	Projetos	Atividades	T o t a l
10	Saúde		679.000,00	19.813.130,37	20.492.130,37
10	122 Administração Geral		10.000,00	4.045.000,00	4.055.000,00
10	122 1001 Gestão da Secretaria Municipal de Saúde			20.000,00	20.000,00
10.122.1001.2059.0000	MANUTENÇÃO DAS AÇÕES DA SECRETARIA MUNICIPAL DE SAÚDE			20.000,00	20.000,00
10	122 1002 Gestão da Política de Saúde		10.000,00	4.025.000,00	4.035.000,00
10.122.1002.1052.0000	AQUISIÇÃO DE MÓVEIS, MÁQUINAS E EQUIPAMENTOS DIVERSOS PARA O FUNDO MUNICIPAL DE SAÚDE		5.000,00		5.000,00
10.122.1002.1053.0000	ENFRENTAMENTO DE EMERGÊNCIA COVID-19 NA ÁREA DA SAÚDE		5.000,00		5.000,00
10.122.1002.2061.0000	GESTÃO DAS AÇÕES DA POLÍTICA MUNICIPAL DE SAÚDE			4.000.000,00	4.000.000,00
10.122.1002.2070.0000	ENFRENTAMENTO DE EMERGÊNCIA COVID-19 NA ÁREA DA SAÚDE			25.000,00	25.000,00
10	301 Atenção Básica		540.000,00	4.073.000,00	4.613.000,00
10	301 1003 Atenção Primária à Saúde da População		540.000,00	4.063.000,00	4.603.000,00
10.301.1003.1054.0000	CONSTRUÇÃO, REFORMA, AMPLIAÇÃO E/OU RESTAURAÇÃO DE UNIDADES DE SAÚDE		25.000,00		25.000,00
10.301.1003.1055.0000	AQUISIÇÃO DE MÓVEIS, MÁQUINAS, VEÍCULOS E EQUIPAMENTOS DIVERSOS		515.000,00		515.000,00
10.301.1003.2062.0000	MANUT. QUALIF. FORTALECIMENTO DA REDE DE ATENÇÃO PRIMÁRIA, INCLUSIVE AÇÕES DA EMENDA ADITIVA 03-2021			4.043.000,00	4.043.000,00
10.301.1003.2118.0000	IMPLANTAÇÃO DO NÚCLEO DE EDUCAÇÃO PERMANENTE EM SAÚDE			10.000,00	10.000,00
10.301.1003.2119.0000	IMPLANTAÇÃO DA POLÍTICA NACIONAL DE SAÚDE INTEGRAL LGBTQIA+			10.000,00	10.000,00
10	301 1008 Promoção de Campanhas de Vacinação			10.000,00	10.000,00
10.301.1008.2072.0000	PROMOÇÃO DE CAMPANHAS DE VACINAÇÃO, ATRAVÉS DE DESPESAS DE CUSTEIO			10.000,00	10.000,00
10	302 Assistência Hospitalar e Ambulatorial		109.000,00	8.385.130,37	8.494.130,37
10	302 1003 Atenção Primária à Saúde da População			5.000,00	5.000,00
10.302.1003.2120.0000	ADESÃO E IMPLEMENTAÇÃO DO SERVIÇO DE ATENÇÃO DOMICILIAR			5.000,00	5.000,00
10	302 1005 Atenção Especializada à Saúde da População		109.000,00	8.380.130,37	8.489.130,37
10.302.1005.1056.0000	AQUISIÇÃO DE MÓVEIS, MÁQUINAS, VEÍCULOS E EQUIPAMENTOS DIVERSOS		95.000,00		95.000,00
10.302.1005.1057.0000	CONSTRUÇÃO, REFORMA, AMPLIAÇÃO E/OU RESTAURAÇÃO DE UNIDADES DE SAÚDE		14.000,00		14.000,00
10.302.1005.2063.0000	IMPLANTAÇÃO DO LABORATÓRIO REGIONAL DE PRÓTESE DENTÁRIA (LRPD)			5.000,00	5.000,00
10.302.1005.2065.0000	MANUTENÇÃO E QUALIFICAÇÃO DA REDE ESPECIALIZADA DE SAÚDE			8.365.130,37	8.365.130,37
10.302.1005.2120.0000	ADESÃO E IMPLEMENTAÇÃO DO SERVIÇO DE ATENÇÃO DOMICILIAR			10.000,00	10.000,00
10	303 Suporte Profilático e Terapêutico			2.600.000,00	2.600.000,00
10	303 1006 Assistência Farmacêutica			2.600.000,00	2.600.000,00
10.303.1006.2066.0000	DESENVOLVIMENTO DA POLÍTICA DA ASSISTÊNCIA FARMACÊUTICA			2.600.000,00	2.600.000,00
10	304 Vigilância Sanitária		10.000,00	120.000,00	130.000,00



**PROGRAMA DE TRABALHO**

(Inc.II, § 2º, Art.2º)

03 FUNDOS					
05 FUNDO MUNICIPAL DE SAÚDE					
Código	Especificação	Operação Especial	Projetos	Atividades	T o t a l
10 304 1007	Vigilância em Saúde		10.000,00	120.000,00	130.000,00
10.304.1007.1021.0000	ESTRUTURAÇÃO, ADEQUAÇÃO E AMPLIAÇÃO DA REDE DE VIGILÂNCIA EM SAÚDE		10.000,00		10.000,00
10.304.1007.2067.0000	MANUTENÇÃO DAS AÇÕES DE PROMOÇÃO E PREVENÇÃO EM VIGILÂNCIA SANITÁRIA E EM SAÚDE DO TRABALHADOR			120.000,00	120.000,00
10 305	Vigilância Epidemiológica		10.000,00	565.000,00	575.000,00
10 305 1007	Vigilância em Saúde		10.000,00	565.000,00	575.000,00
10.305.1007.1021.0000	ESTRUTURAÇÃO, ADEQUAÇÃO E AMPLIAÇÃO DA REDE DE VIGILÂNCIA EM SAÚDE		10.000,00		10.000,00
10.305.1007.2069.0000	MANUTENÇÃO DAS AÇÕES DE PROMOÇÃO E PREVENÇÃO EM VIGILÂNCIA EPIDEMIOLÓGICA			565.000,00	565.000,00
10 306	Alimentação e Nutrição			25.000,00	25.000,00
10 306 1004	Segurança Alimentar e Nutricional na Saúde			25.000,00	25.000,00
10.306.1004.2064.0000	MANUTENÇÃO DAS AÇÕES DE ALIMENTAÇÃO E NUTRIÇÃO			25.000,00	25.000,00
<b>TOTAL</b>		0,00	679.000,00	19.813.130,37	20.492.130,37



**Prefeitura Municipal de Tamandaré**

AV. JOSÉ BEZERRA SOBRINHO - CNPJ:01596018/0001-60

Orçamento Programa - Exercício de 2024

Anexo 06

Page 12

Lei: , Data:

**PROGRAMA DE TRABALHO**

(Inc.II, § 2º, Art.2º)

03 FUNDOS					
07 FUNDECA					
Código	Especificação	Operação Especial	Projetos	Atividades	T o t a l
08	Assistência Social			25.000,00	25.000,00
08	243 Assistência à Criança e ao Adolescente			25.000,00	25.000,00
08	243 0807 Promoção e Defesa dos Direitos da Criança e do Adolescente			25.000,00	25.000,00
08.243.0807.2057.0000	APOIO TÉCNICO E ADMINISTRATIVO AO FUNDO MUNICIPAL DE PROMOÇÃO E DEFESA DA CRIANÇA E DO ADOLESCENTE			15.000,00	15.000,00
08.243.0807.2058.0000	DESENVOLVIMENTO A POLÍTICA DE PROMOÇÃO DE DEFESA DOS DIREITOS DA CRIANÇA E DO ADOLESCENTE			10.000,00	10.000,00
TOTAL		0,00	0,00	25.000,00	25.000,00



**PROGRAMA DE TRABALHO**

(Inc.II, § 2º, Art.2º)

Lei: , Data:

**04 CONSÓRCIOS**

**05 CONSÓRCIO INTERMUNICIPAL PORTAL DA MATA SUL**

Código	Especificação	Operação Especial	Projetos	Atividades	T o t a l
04	Administração			84.000,00	84.000,00
04	122 Administração Geral			84.000,00	84.000,00
04	122 0405 CONSÓRCIO INTERMUNICIPAL DA MATA SUL			84.000,00	84.000,00
04.122.0405.2405.0000	MANUTENÇÃO ADMINISTRATIVA DO CONSÓRCIO PORTAL DA MATA SUL			84.000,00	84.000,00
18	Gestão Ambiental			600.000,00	600.000,00
18	541 Preservação e Conservação Ambiental			600.000,00	600.000,00
18	541 0405 CONSÓRCIO INTERMUNICIPAL DA MATA SUL			600.000,00	600.000,00
18.541.0405.2406.0000	MANUTENÇÃO DO PROGRAMA DE GESTÃO DE RESÍDUOS SÓLIDOS DO CONSÓRCIO PORTAL DA MATA SUL			600.000,00	600.000,00
TOTAL		0,00	0,00	684.000,00	684.000,00



**PROGRAMA DE TRABALHO**

(Inc.II, § 2º, Art.2º)

Lei: , Data:

04 CONSÓRCIOS					
06 CONSÓCIO DOM MARIANO - CONDOMAR					
Código	Especificação	Operação Especial	Projetos	Atividades	T o t a l
04	Administração		1.200,00	63.600,00	64.800,00
04	122 Administração Geral		1.200,00	63.600,00	64.800,00
04	122 9001 GESTÃO ADMINISTRATIVA CONDOMAR		1.200,00	63.600,00	64.800,00
04.122.9001.1900.0000	MODERNIZAÇÃO, REFORMA, E/OU AMPLIAÇÃO DA ESTRUTURA FÍSICA - SEDE CONDOMAR		400,00		400,00
04.122.9001.1901.0000	AQUISIÇÃO DE VEÍCULOS, MÓVEIS, MÁQUINAS E EQUIP. DIVERSOS PARA O CONDOMAR		800,00		800,00
04.122.9001.2900.0000	MANUTENÇÃO DAS ATIVIDADES ADMINISTRATIVAS DO CONDOMAR			63.600,00	63.600,00
10	Saúde		1.834,39	6.238.165,62	6.240.000,01
10	122 Administração Geral		1.834,39	6.238.165,62	6.240.000,01
10	122 9010 PROGRAMA CONSORCIAL DE SAÚDE E MEDICINA DO TRABALHO - NISMI		1.834,39	6.238.165,62	6.240.000,01
10.122.9010.1902.0000	AQUISIÇÃO DE MÓVEIS, MÁQUINAS E EQUIPAMENTOS DIVERSOS PARA O NISMI		1.834,39		1.834,39
10.122.9010.2901.0000	MANUT. DO PROGRAMA CONSORCIAL DA JUNTA MÉDICA E MEDICINA DO TRABALHO			22.929,94	22.929,94
10.122.9010.2902.0000	MANUTENÇÃO DAS ATIVIDADES ADMINISTRATIVA DIS NISMI			29.044,59	29.044,59
10.122.9010.2903.0000	CAPACITAÇÃO DOS PROFISSIONAIS DE SAÚDE - NISMI			4.585,99	4.585,99
10.122.9010.2904.0000	GESTÃO DOS SERVIÇOS DE SAÚDE DOS ENTES CONSÓRCIADOS PELO NISMI			6.181.605,10	6.181.605,10
12	Educação		415,84	75.584,15	75.999,99
12	122 Administração Geral		415,84	75.584,15	75.999,99
12	122 9060 PROGRAMA CONSORCIAL DE DESENVOLVIMENTO DA EDUCAÇÃO - NIDE		415,84	75.584,15	75.999,99
12.122.9060.1907.0000	AQUISIÇÃO DE MÓVEIS, MÁQUINAS E EQUIPAMENTOS DIVERSOS PARA O NIDE		415,84		415,84
12.122.9060.2915.0000	MANUTENÇÃO DAS ATIVIDADES ADMINISTRATIVAS DO NIDE			8.287,13	8.287,13
12.122.9060.2916.0000	CAPACITAÇÃO DOS PROFISSIONAIS DA EDUCAÇÃO - NIDE			1.039,60	1.039,60
12.122.9060.2917.0000	GESTÃO DOS SERVIÇOS EDUCACIONAIS DOS ENTES CONSÓCIADOS PELO NIDE			66.257,42	66.257,42
15	Urbanismo		517,60	75.482,40	76.000,00
15	452 Serviços Urbanos		517,60	75.482,40	76.000,00
15	452 9030 PROGRAMA CONSORCIAL DE ILUMINAÇÃO PÚBLICA - NIIP		517,60	75.482,40	76.000,00
15.452.9030.1903.0000	INFRAESTRUTURA DO PARQUE DE ILUMINAÇÃO PÚBLICA - NIIP		221,83		221,83
15.452.9030.1904.0000	AQUISIÇÃO DE MÓVEIS, MÁQUINAS E EQUIPAMENTOS DIVERSOS PARA O NIIP		295,77		295,77
15.452.9030.2905.0000	MANUTENÇÃO DAS ATIVIDADES ADMINISTRATIVAS DO NIIP			7.183,10	7.183,10
15.452.9030.2906.0000	CAPACITAÇÃO DOS PROFISSIONAIS DE ILUMINAÇÃO PÚBLICA - NIIP			739,44	739,44
15.452.9030.2907.0000	MANUTENÇÃO DOS PARQUES DE ILUMINAÇÃO PÚBLICA DOS CONSÓR. PELO NIIP			67.559,86	67.559,86
28	Encargos Especiais	3.200,00			3.200,00





**PROGRAMA DE TRABALHO**

(Inc.II, § 2º, Art.2º)

04		CONSÓRCIOS				
06		CONSÓCIO DOM MARIANO - CONDOMAR				
Código	Especificação		Operação Especial	Projetos	Atividades	T o t a l
28	846	Outros Encargos Especiais		3.200,00		3.200,00
28	846	9000	OPERAÇÕES ESPECIAIS	3.200,00		3.200,00
28.846.9000.0900.0000	IDENIZAÇÕES E RESTITUIÇÕES DIVERSAS		100,00			100,00
28.846.9000.0901.0000	PARCELAMENTO E/OU AMORTIZAÇÃO DE DÍVIDAS CONTRATUAIS		3.100,00			3.100,00
TOTAL			3.200,00	3.967,83	6.452.832,17	6.460.000,00
TOTAL GERAL			2.200.200,00	6.961.881,19	112.837.918,81	122.000.000,00

ISAÍAS HONORATO DA SILVA MARQUES  
PREFEITO

JOSAFÁ DE FRANÇA VERCOSA  
SEC. DE ADMINISTRAÇÃO E FINANÇAS



# Prefeitura Municipal de Tamandaré

AV. JOSÉ BEZERRA SOBRINHO - CNPJ:01596018/0001-60

Orçamento Programa - Exercício de 2024

Anexo 07

Page 1

Lei: , Data:

## PROGRAMA DE TRABALHO DO GOVERNO DEMONSTRATIVO DE FUNÇÕES, SUBFUNÇÕES E PROGRAMAS POR PROJETOS, ATIVIDADES E OPERAÇÕES ESPECIAIS

(Inc.II, § 2º, Art.2º)

Código	Especificação	Operação Especial	Projetos	Atividades	T o t a l
01	Legislativa	0,00	750.000,00	6.732.000,00	7.482.000,00
01	031 Ação Legislativa	0,00	750.000,00	6.732.000,00	7.482.000,00
01	031 0010 Ação Legislativa	0,00	750.000,00	6.732.000,00	7.482.000,00
01.031.0010.1001.0000	AMPLIAÇÃO E RESTAURAÇÃO DO PRÉDIO DA CÂMARA	0,00	500.000,00	0,00	500.000,00
01.031.0010.1002.0000	REEQUIPAMENTO DA UNIDADE	0,00	250.000,00	0,00	250.000,00
01.031.0010.2001.0000	CONTRIBUIÇÃO PREVIDENCIÁRIA E FGTS	0,00	0,00	850.000,00	850.000,00
01.031.0010.2002.0000	MANUTENÇÃO DA VERBA INDENIZATÓRIA	0,00	0,00	92.000,00	92.000,00
01.031.0010.2003.0000	MANUTENÇÃO DAS ATIVIDADES ADMINISTRATIVAS	0,00	0,00	4.200.000,00	4.200.000,00
01.031.0010.2004.0000	MANUTENÇÃO DAS ATIVIDADES LEGISLATIVAS	0,00	0,00	1.380.000,00	1.380.000,00
01.031.0010.2005.0000	MANUTENÇÃO DO CONTROLE INTERNO	0,00	0,00	210.000,00	210.000,00
04	Administração	2.197.000,00	45.300,00	13.890.114,71	16.132.414,71
04	122 Administração Geral	152.000,00	45.300,00	13.890.114,71	14.087.414,71
04	122 0401 Gestão Administrativa do Município	0,00	10.000,00	4.751.500,00	4.761.500,00
04.122.0401.1003.0000	AQUISIÇÃO DE MÓVEIS, MAQUINAS E EQUIPAMENTOS PARA O GABINETE DO PREFEITO	0,00	10.000,00	0,00	10.000,00
04.122.0401.2007.0000	GESTÃO DE ATIVIDADES DO GABINETE E REPRESENTAÇÃO SOCIAL DO PREFEITO	0,00	0,00	3.570.500,00	3.570.500,00
04.122.0401.2008.0000	GESTÃO DAS ATIVIDADES DE PROCURADORIA GERAL	0,00	0,00	790.000,00	790.000,00
04.122.0401.2009.0000	GESTÃO DAS ATIVIDADES DO CONTROLE INTERNO	0,00	0,00	328.000,00	328.000,00
04.122.0401.2010.0000	DIVULGAÇÃO INSTITUCIONAL EM MEIOS DE COMUNICAÇÃO EM GERAL	0,00	0,00	63.000,00	63.000,00
04	122 0404 Gestão Administrativa do Município	152.000,00	34.100,00	8.991.014,71	9.177.114,71
04.122.0404.0002.0000	DESPESAS DECORRENTES DE PRECATÓRIOS E DECISÕES JUDICIAIS	152.000,00	0,00	0,00	152.000,00
04.122.0404.1004.0000	AQUISIÇÃO DE MÓVEIS, MÁQUINAS E EQUIPAMENTOS PARA A SECRETARIA DE ADMININSTRÇÃO E FINANÇAS	0,00	24.100,00	0,00	24.100,00
04.122.0404.1050.0000	PARTICIPAÇÃO NOS INCENTIVOS DO CONSORCIO DE MUNICÍPIO	0,00	10.000,00	0,00	10.000,00
04.122.0404.2011.0000	GESTÃO DAS ATIVIDADES DA SECRETARIA DE ADMINISTRAÇÃO E FINANÇAS	0,00	0,00	4.900.090,00	4.900.090,00
04.122.0404.2012.0000	CONTRIBUIÇÕES PATRONAIS DA SECRETARIA DE ADMINISTRAÇÃO E FINANÇAS	0,00	0,00	2.550.000,00	2.550.000,00
04.122.0404.2015.0000	CONTRIBUIÇÃO A CONSÓRCIOS E COOPERAÇÃO TÉCNICA E FINANCEIRA COM ENTES FEDERADOS	0,00	0,00	804.745,00	804.745,00
04.122.0404.2017.0000	CONTRIBUIÇÃO PARA FORMAÇÃO DO PASEP	0,00	0,00	591.179,71	591.179,71
04.122.0404.2131.0000	MANUTENÇÃO DOS SERVIÇOS DE ALMOXARIFADO E PATRIMÔNIO	0,00	0,00	10.000,00	10.000,00
04.122.0404.2132.0000	MANUTENÇÃO DOS SERVIÇOS DE CONTABILIDADE	0,00	0,00	120.000,00	120.000,00
04.122.0404.2143.0000	MANUTENÇÃO DAS AÇÕES E POLÍTICAS PÚBLICAS VOLTADAS PARA ÀS MULHERES DO MUNICÍPIO	0,00	0,00	10.000,00	10.000,00
04.122.0404.2144.0000	MANUTENÇÃO DO CONSELHO MUNICIPAL DE POLÍTICAS PÚBLICAS PARA MULHERES	0,00	0,00	5.000,00	5.000,00
04	122 0405 CONSÓRCIO INTERMUNICIPAL DA MATA SUL	0,00	0,00	84.000,00	84.000,00
04.122.0405.2405.0000	MANUTENÇÃO ADMINISTRATIVA DO CONSÓRCIO PORTAL DA MATA SUL	0,00	0,00	84.000,00	84.000,00
04	122 9001 GESTÃO ADMINISTRATIVA CONDOMAR	0,00	1.200,00	63.600,00	64.800,00
04.122.9001.1900.0000	MODERNIZAÇÃO, REFORMA, E/OU AMPLIAÇÃO DA ESTRUTURA FÍSICA - SEDE CONDOMAR	0,00	400,00	0,00	400,00
04.122.9001.1901.0000	AQUISIÇÃO DE VEÍCULOS, MÓVEIS, MÁQUINAS E EQUIP. DIVERSOS PARA O CONDOMAR	0,00	800,00	0,00	800,00
04.122.9001.2900.0000	MANUTENÇÃO DAS ATIVIDADES ADMINISTRATIVAS DO CONDOMAR	0,00	0,00	63.600,00	63.600,00
04	841 Refinanciamento da Dívida Interna	2.045.000,00	0,00	0,00	2.045.000,00



**PROGRAMA DE TRABALHO DO GOVERNO  
DEMONSTRATIVO DE FUNÇÕES, SUBFUNÇÕES E PROGRAMAS  
POR PROJETOS, ATIVIDADES E OPERAÇÕES ESPECIAIS**

(Inc.II, § 2º, Art.2º)

Código	Especificação	Operação Especial	Projetos	Atividades	T o t a l
04	Administração	2.197.000,00	45.300,00	13.890.114,71	16.132.414,71
04	841 Refinanciamento da Dívida Interna	2.045.000,00	0,00	0,00	2.045.000,00
04	841 0404 Gestão Administrativa do Município	2.045.000,00	0,00	0,00	2.045.000,00
04.841.0404.0003.0000	AMORTIZAÇÃO DE DÍVIDAS PÚBLICAS, INCLUSIVE JUROS E ENCARGOS	2.045.000,00	0,00	0,00	2.045.000,00
08	Assistência Social	0,00	196.000,00	4.900.500,00	5.096.500,00
08	122 Administração Geral	0,00	10.000,00	1.699.000,00	1.709.000,00
08	122 0801 Gestão Técnica e Administrativa da Política de Assistência Social	0,00	10.000,00	1.699.000,00	1.709.000,00
08.122.0801.1049.0000	AQUISIÇÃO DE MÓVEIS, MÁQUINAS, E QUIPAMENTOS DIVERSOS	0,00	10.000,00	0,00	10.000,00
08.122.0801.2044.0000	APOIO TÉCNICO E ADMINISTRATIVO ÀS AÇÕES DA SECRETARIA MUNICIPAL DE ASSISTÊNCIA SOCIAL	0,00	0,00	1.699.000,00	1.699.000,00
08	243 Assistência à Criança e ao Adolescente	0,00	0,00	884.500,00	884.500,00
08	243 0803 Assistência Social e Cidadania	0,00	0,00	859.500,00	859.500,00
08.243.0803.2050.0000	MANUTENÇÃO DAS AÇÕES E PROJETOS DE POLÍTICAS PÚBLICAS PARA A JUVENTUDE	0,00	0,00	5.000,00	5.000,00
08.243.0803.2051.0000	BLOCO DE PROTEÇÃO SOCIAL BÁSICA	0,00	0,00	699.000,00	699.000,00
08.243.0803.2126.0000	MANUTENÇÃO DAS AÇÕES DE PROTEÇÃO SOCIAL DE ALTA COMPLEXIDADE	0,00	0,00	145.500,00	145.500,00
08.243.0803.2134.0000	MANUTENÇÃO DAS AÇÕES VINCULADAS AO CONSELHO MUN. DE ASSIST. SOCIAL	0,00	0,00	5.000,00	5.000,00
08.243.0803.2135.0000	MANUTENÇÃO DAS AÇÕES VINCULADAS AOS EVENTOS SOCIOASSISTÊNCIAIS	0,00	0,00	5.000,00	5.000,00
08	243 0807 Promoção e Defesa dos Direitos da Criança e do Adolescente	0,00	0,00	25.000,00	25.000,00
08.243.0807.2057.0000	APOIO TÉCNICO E ADMINISTRATIVO AO FUNDO MUNICIPAL DE PROMOÇÃO E DEFESA DA CRIANÇA E DO ADOLESCENTE	0,00	0,00	15.000,00	15.000,00
08.243.0807.2058.0000	DESENVOLVIMENTO A POLÍTICA DE PROMOÇÃO DE DEFESA DOS DIREITOS DA CRIANÇA E DO ADOLESCENTE	0,00	0,00	10.000,00	10.000,00
08	244 Assistência Comunitária	0,00	186.000,00	2.317.000,00	2.503.000,00
08	244 0801 Gestão Técnica e Administrativa da Política de Assistência Social	0,00	0,00	497.000,00	497.000,00
08.244.0801.2045.0000	MANUTENÇÃO DOS CONSELHOS TUTELARES DE TAMANDARÉ	0,00	0,00	497.000,00	497.000,00
08	244 0803 Assistência Social e Cidadania	0,00	0,00	1.696.000,00	1.696.000,00
08.244.0803.2046.0000	DESENVOLVIMENTO E GESTÃO DO PROGRAMA BOLSA FAMÍLIA	0,00	0,00	213.000,00	213.000,00
08.244.0803.2049.0000	ENFRENTAMENTO DAS SITUAÇÕES EMERGENCIAIS DECORRENTES DA PANDEMIA COVID-19 - APOIO ÀS FAMÍLIAS	0,00	0,00	16.000,00	16.000,00
08.244.0803.2052.0000	BENEFÍCIOS EVENTUAIS	0,00	0,00	426.000,00	426.000,00
08.244.0803.2053.0000	PROGRAMA PRIMEIRA INFÂNCIA - CRIANÇA FELIZ	0,00	0,00	326.000,00	326.000,00
08.244.0803.2121.0000	MANUTENÇÃO DA GESTÃO SUAS	0,00	0,00	14.000,00	14.000,00
08.244.0803.2122.0000	MANUTENÇÃO DAS AÇÕES DOS CENTROS DE REFERÊNCIAS DE ASSISTÊNCIA SOCIAL - CRAS	0,00	0,00	361.000,00	361.000,00
08.244.0803.2123.0000	MANUTENÇÃO DAS AÇÕES DE PROTEÇÃO SOCIAL DE MÉDIA E ALTA COMPLEXIDADE - CREAS - PAEF	0,00	0,00	334.000,00	334.000,00
08.244.0803.2125.0000	MANUTENÇÃO DAS AÇÕES DO PROGRAMA BPC NA ESCOLA	0,00	0,00	6.000,00	6.000,00



**PROGRAMA DE TRABALHO DO GOVERNO  
DEMONSTRATIVO DE FUNÇÕES, SUBFUNÇÕES E PROGRAMAS  
POR PROJETOS, ATIVIDADES E OPERAÇÕES ESPECIAIS**

(Inc.II, § 2º, Art.2º)

Código	Especificação	Operação Especial	Projetos	Atividades	T o t a l		
08	Assistência Social	0,00	196.000,00	4.900.500,00	5.096.500,00		
08	244	Assistência Comunitária	0,00	186.000,00	2.317.000,00	2.503.000,00	
08	244	0805	Gestão Técnica e Administrativa do Fundo Municipal de Assistência Social	0,00	180.000,00	90.000,00	270.000,00
08.244.0805.1049.0000	AQUISIÇÃO DE MÓVEIS, MÁQUINAS, E QUIPAMENTOS DIVERSOS	0,00	180.000,00	0,00	180.000,00		
08.244.0805.2054.0000	MANUT CONSELHOS MUNICIPAIS VINC. ASSIST. SOCIAL, INCLUSIVE AÇÕES DA EMENDA ADITIVA 01-2021	0,00	0,00	10.000,00	10.000,00		
08.244.0805.2056.0000	APOIO TÉCNICO E ADMINISTRATIVO ÀS AÇÕES DO FUNDO MUNICIPAL DE ASSISTÊNCIA SOCIAL	0,00	0,00	80.000,00	80.000,00		
08	244	2003	Gestão do Fundo Municipal do Idoso	0,00	5.000,00	10.000,00	15.000,00
08.244.2003.1063.0000	AQUISIÇÃO DE MÓVEIS, MÁQUINAS, VEÍCULOS E EQUIPAMENTOS DIVERSOS PARA O FMI	0,00	5.000,00	0,00	5.000,00		
08.244.2003.2141.0000	MANUTENÇÃO DAS ATIVIDADES DO FMI	0,00	0,00	10.000,00	10.000,00		
08	244	2004	Gestão do Programa Cozinha Comunitária	0,00	1.000,00	24.000,00	25.000,00
08.244.2004.1064.0000	CONSTRUÇÃO E AQUISIÇÃO DE MÓVEIS, MÁQUINAS E EQUIPAMENTOS DIVERSOS PARA O PROGRAMA COZINHA COMUNITÁRIA	0,00	1.000,00	0,00	1.000,00		
08.244.2004.2142.0000	MANUTENÇÃO DO PROGRAMA COZINHA COMUNITÁRIA	0,00	0,00	24.000,00	24.000,00		
10	Saúde	0,00	680.834,39	26.051.295,99	26.732.130,38		
10	122	Administração Geral	0,00	11.834,39	10.283.165,62	10.295.000,01	
10	122	1001	Gestão da Secretaria Municipal de Saúde	0,00	0,00	20.000,00	20.000,00
10.122.1001.2059.0000	MANUTENÇÃO DAS AÇÕES DA SECRETARIA MUNICIPAL DE SAÚDE	0,00	0,00	20.000,00	20.000,00		
10	122	1002	Gestão da Política de Saúde	0,00	10.000,00	4.025.000,00	4.035.000,00
10.122.1002.1052.0000	AQUISIÇÃO DE MÓVEIS, MÁQUINAS E EQUIPAMENTOS DIVERSOS PARA O FUNDO MUNICIPAL DE SAÚDE	0,00	5.000,00	0,00	5.000,00		
10.122.1002.1053.0000	ENFRENTAMENTO DE EMERGÊNCIA COVID-19 NA ÁREA DA SAÚDE	0,00	5.000,00	0,00	5.000,00		
10.122.1002.2061.0000	GESTÃO DAS AÇÕES DA POLÍTICA MUNICIPAL DE SAÚDE	0,00	0,00	4.000.000,00	4.000.000,00		
10.122.1002.2070.0000	ENFRENTAMENTO DE EMERGÊNCIA COVID-19 NA ÁREA DA SAÚDE	0,00	0,00	25.000,00	25.000,00		
10	122	9010	PROGRAMA CONSORCIAL DE SAÚDE E MEDICINA DO TRABALHO - NISMI	0,00	1.834,39	6.238.165,62	6.240.000,01
10.122.9010.1902.0000	AQUISIÇÃO DE MÓVEIS, MÁQUINAS E EQUIPAMENTOS DIVERSOS PARA O NISMI	0,00	1.834,39	0,00	1.834,39		
10.122.9010.2901.0000	MANUT. DO PROGRAMA CONSORCIAL DA JUNTA MÉDICA E MEDICINA DO TRABALHO	0,00	0,00	22.929,94	22.929,94		
10.122.9010.2902.0000	MANUTENÇÃO DAS ATIVIDADES ADMINISTRATIVA DIS NISMI	0,00	0,00	29.044,59	29.044,59		
10.122.9010.2903.0000	CAPACITAÇÃO DOS PROFISSIONAIS DE SAÚDE - NISMI	0,00	0,00	4.585,99	4.585,99		
10.122.9010.2904.0000	GESTÃO DOS SERVIÇOS DE SAÚDE DOS ENTES CONSÓRCIADOS PELO NISMI	0,00	0,00	6.181.605,10	6.181.605,10		
10	301	Atenção Básica	0,00	540.000,00	4.073.000,00	4.613.000,00	



**PROGRAMA DE TRABALHO DO GOVERNO  
DEMONSTRATIVO DE FUNÇÕES, SUBFUNÇÕES E PROGRAMAS  
POR PROJETOS, ATIVIDADES E OPERAÇÕES ESPECIAIS**

(Inc.II, § 2º, Art.2º)

Código	Especificação	Operação Especial	Projetos	Atividades	T o t a l		
10	Saúde	0,00	680.834,39	26.051.295,99	26.732.130,38		
10	301	Atenção Básica	0,00	540.000,00	4.073.000,00	4.613.000,00	
10	301	1003	Atenção Primária à Saúde da População	0,00	540.000,00	4.063.000,00	4.603.000,00
10.301.1003.1054.0000	CONSTRUÇÃO, REFORMA, AMPLIAÇÃO E/OU RESTAURAÇÃO DE UNIDADES DE SAÚDE	0,00	25.000,00	0,00	25.000,00	25.000,00	
10.301.1003.1055.0000	AQUISIÇÃO DE MÓVEIS, MÁQUINAS, VEÍCULOS E EQUIPAMENTOS DIVERSOS	0,00	515.000,00	0,00	515.000,00	515.000,00	
10.301.1003.2062.0000	MANUT. QUALIF. FORTALECIMENTO DA REDE DE ATENÇÃO PRIMÁRIA, INCLUSIVE AÇÕES DA EMENDA ADITIVA 03-2021	0,00	0,00	4.043.000,00	4.043.000,00	4.043.000,00	
10.301.1003.2118.0000	IMPLANTAÇÃO DO NÚCLEO DE EDUCAÇÃO PERMANENTE EM SAÚDE	0,00	0,00	10.000,00	10.000,00	10.000,00	
10.301.1003.2119.0000	IMPLANTAÇÃO DA POLÍTICA NACIONAL DE SAÚDE INTEGRAL LGBTQIA+	0,00	0,00	10.000,00	10.000,00	10.000,00	
10	301	1008	Promoção de Campanhas de Vacinação	0,00	0,00	10.000,00	10.000,00
10.301.1008.2072.0000	PROMOÇÃO DE CAMPANHAS DE VACINAÇÃO, ATRAVÉS DE DESPESAS DE CUSTEIO	0,00	0,00	10.000,00	10.000,00	10.000,00	
10	302	Assistência Hospitalar e Ambulatorial	0,00	109.000,00	8.385.130,37	8.494.130,37	
10	302	1003	Atenção Primária à Saúde da População	0,00	0,00	5.000,00	5.000,00
10.302.1003.2120.0000	ADESÃO E IMPLEMENTAÇÃO DO SERVIÇO DE ATENÇÃO DOMICILIAR	0,00	0,00	5.000,00	5.000,00	5.000,00	
10	302	1005	Atenção Especializada à Saúde da População	0,00	109.000,00	8.380.130,37	8.489.130,37
10.302.1005.1056.0000	AQUISIÇÃO DE MÓVEIS, MÁQUINAS, VEÍCULOS E EQUIPAMENTOS DIVERSOS	0,00	95.000,00	0,00	95.000,00	95.000,00	
10.302.1005.1057.0000	CONSTRUÇÃO, REFORMA, AMPLIAÇÃO E/OU RESTAURAÇÃO DE UNIDADES DE SAÚDE	0,00	14.000,00	0,00	14.000,00	14.000,00	
10.302.1005.2063.0000	IMPLANTAÇÃO DO LABORATÓRIO REGIONAL DE PRÓTESE DENTÁRIA (LRPD)	0,00	0,00	5.000,00	5.000,00	5.000,00	
10.302.1005.2065.0000	MANUTENÇÃO E QUALIFICAÇÃO DA REDE ESPECIALIZADA DE SAÚDE	0,00	0,00	8.365.130,37	8.365.130,37	8.365.130,37	
10.302.1005.2120.0000	ADESÃO E IMPLEMENTAÇÃO DO SERVIÇO DE ATENÇÃO DOMICILIAR	0,00	0,00	10.000,00	10.000,00	10.000,00	
10	303	Suporte Profilático e Terapêutico	0,00	0,00	2.600.000,00	2.600.000,00	
10	303	1006	Assistência Farmacêutica	0,00	0,00	2.600.000,00	2.600.000,00
10.303.1006.2066.0000	DESENVOLVIMENTO DA POLÍTICA DA ASSISTÊNCIA FARMACÊUTICA	0,00	0,00	2.600.000,00	2.600.000,00	2.600.000,00	
10	304	Vigilância Sanitária	0,00	10.000,00	120.000,00	130.000,00	
10	304	1007	Vigilância em Saúde	0,00	10.000,00	120.000,00	130.000,00
10.304.1007.1021.0000	ESTRUTURAÇÃO, ADEQUAÇÃO E AMPLIAÇÃO DA REDE DE VIGILÂNCIA EM SAÚDE	0,00	10.000,00	0,00	10.000,00	10.000,00	
10.304.1007.2067.0000	MANUTENÇÃO DAS AÇÕES DE PROMOÇÃO E PREVENÇÃO EM VIGILÂNCIA SANITÁRIA E EM SAÚDE DO TRABALHADOR	0,00	0,00	120.000,00	120.000,00	120.000,00	
10	305	Vigilância Epidemiológica	0,00	10.000,00	565.000,00	575.000,00	
10	305	1007	Vigilância em Saúde	0,00	10.000,00	565.000,00	575.000,00
10.305.1007.1021.0000	ESTRUTURAÇÃO, ADEQUAÇÃO E AMPLIAÇÃO DA REDE DE VIGILÂNCIA EM SAÚDE	0,00	10.000,00	0,00	10.000,00	10.000,00	
10.305.1007.2069.0000	MANUTENÇÃO DAS AÇÕES DE PROMOÇÃO E PREVENÇÃO EM VIGILÂNCIA EPIDEMIOLÓGICA	0,00	0,00	565.000,00	565.000,00	565.000,00	
10	306	Alimentação e Nutrição	0,00	0,00	25.000,00	25.000,00	



**PROGRAMA DE TRABALHO DO GOVERNO  
DEMONSTRATIVO DE FUNÇÕES, SUBFUNÇÕES E PROGRAMAS  
POR PROJETOS, ATIVIDADES E OPERAÇÕES ESPECIAIS**

(Inc.II, § 2º, Art.2º)

Código	Especificação	Operação Especial	Projetos	Atividades	T o t a l
10	Saúde	0,00	680.834,39	26.051.295,99	26.732.130,38
10	306 Alimentação e Nutrição	0,00	0,00	25.000,00	25.000,00
10	306 1004 Segurança Alimentar e Nutricional na Saúde	0,00	0,00	25.000,00	25.000,00
10.306.1004.2064.0000	MANUTENÇÃO DAS AÇÕES DE ALIMENTAÇÃO E NUTRIÇÃO	0,00	0,00	25.000,00	25.000,00
12	Educação	0,00	3.051.279,20	41.450.894,06	44.502.173,26
12	122 Administração Geral	0,00	155.415,84	6.338.625,34	6.494.041,18
12	122 1214 Gestão Técnica e Administrativa da Secretaria Municipal de Educação	0,00	50.000,00	5.328.000,00	5.378.000,00
12.122.1214.1062.0000	AQUISIÇÃO DE MÓVEIS, MÁQUINAS, VEÍCULOS E EQUIPAMENTOS DIVERSOS PARA A GESTÃO DA SECRETARIA DE EDUCAÇÃO	0,00	50.000,00	0,00	50.000,00
12.122.1214.2099.0000	APOIO TÉCNICO E ADMINISTRATIVO AS AÇÕES DE CUSTEIO DA SECRETARIA MUNICIPAL DE EDUCAÇÃO	0,00	0,00	5.328.000,00	5.328.000,00
12	122 1215 Qualidade de Ensino	0,00	105.000,00	805.041,19	910.041,19
12.122.1215.1061.0000	AQUISIÇÃO DE MÓVEIS, MÁQUINAS, VEÍCULOS E EQUIPAMENTOS DIVERSOS PARA CONSELHO MUNICIPAL DE EDUCAÇÃO, CONSELHO DE ALIMENT	0,00	105.000,00	0,00	105.000,00
12.122.1215.2104.0000	TRANSPORTE UNIVERSITÁRIO	0,00	0,00	400.041,19	400.041,19
12.122.1215.2136.0000	MANUTENÇÃO DAS AÇÕES VINCULADAS, CONSELHOS MUNICIPAIS DE EDUCAÇÃO, CONSELHO DE ALIMENTAÇÃO ESCOLAR	0,00	0,00	405.000,00	405.000,00
12	122 1216 Gestão e Controle Social	0,00	0,00	130.000,00	130.000,00
12.122.1216.2113.0000	ENFRENTAMENTO DA EMERGÊNCIA COVID-19 NA EDUCAÇÃO VOLTADO A ASSISTÊNCIA	0,00	0,00	130.000,00	130.000,00
12	122 9060 PROGRAMA CONSORCIAL DE DESENVOLVIMENTO DA EDUCAÇÃO - NIDE	0,00	415,84	75.584,15	75.999,99
12.122.9060.1907.0000	AQUISIÇÃO DE MÓVEIS, MÁQUINAS E EQUIPAMENTOS DIVERSOS PARA O NIDE	0,00	415,84	0,00	415,84
12.122.9060.2915.0000	MANUTENÇÃO DAS ATIVIDADES ADMINISTRATIVAS DO NIDE	0,00	0,00	8.287,13	8.287,13
12.122.9060.2916.0000	CAPACITAÇÃO DOS PROFISSIONAIS DA EDUCAÇÃO - NIDE	0,00	0,00	1.039,60	1.039,60
12.122.9060.2917.0000	GESTÃO DOS SERVIÇOS EDUCACIONAIS DOS ENTES CONSÓCIADOS PELO NIDE	0,00	0,00	66.257,42	66.257,42
12	306 Alimentação e Nutrição	0,00	0,00	2.553.000,00	2.553.000,00
12	306 1215 Qualidade de Ensino	0,00	0,00	2.553.000,00	2.553.000,00
12.306.1215.2101.0000	MERENDA ESCOLAR	0,00	0,00	2.553.000,00	2.553.000,00
12	361 Ensino Fundamental	0,00	2.295.863,36	21.184.605,49	23.480.468,85
12	361 1205 Promoção e Qualificação do Ensino Fundamental	0,00	552.000,00	17.838.605,49	18.390.605,49
12.361.1205.1033.0000	CONSTRUÇÃO, REFORMA E AMPLIAÇÃO DE ESCOLAS, QUADRAS E BIBLIOTECAS, ÀS UNIDADES DO ENSINO FUNDAMENTAL COM O FUNDEB	0,00	52.000,00	0,00	52.000,00
12.361.1205.1034.0000	FORNECER VEÍCULOS, MOBILIAS E EQUIPAMENTOS ÀS UNIDADES EDUCACIONAIS COM RECURSO DO FUNDEB	0,00	500.000,00	0,00	500.000,00
12.361.1205.2083.0000	REMUNERAÇÃO DOS PROFISSIONAIS DA EDUCAÇÃO EM PLENO EXERCÍCIO NAS ESCOLAS COM RECURSOS DO FUNDEB 70%	0,00	0,00	14.541.000,00	14.541.000,00
12.361.1205.2084.0000	MANTER O FUNCIONAMENTO DAS ESCOLAS DO ENSINO FUNDAMENTAL COM RECURSOS DO FUNDEB 30%	0,00	0,00	1.769.005,49	1.769.005,49
12.361.1205.2111.0000	PROMOÇÃO DO TRANSPORTE ESCOLAR - FUNDEB	0,00	0,00	1.528.600,00	1.528.600,00



**PROGRAMA DE TRABALHO DO GOVERNO  
DEMONSTRATIVO DE FUNÇÕES, SUBFUNÇÕES E PROGRAMAS  
POR PROJETOS, ATIVIDADES E OPERAÇÕES ESPECIAIS**

(Inc.II, § 2º, Art.2º)

Código	Especificação	Operação Especial	Projetos	Atividades	T o t a l
12	Educação	0,00	3.051.279,20	41.450.894,06	44.502.173,26
12	361 Ensino Fundamental	0,00	2.295.863,36	21.184.605,49	23.480.468,85
12	361 1215 Qualidade de Ensino	0,00	1.743.863,36	3.346.000,00	5.089.863,36
12.361.1215.1025.0000	AQUISIÇÃO DE ÔNIBUS ESCOLAR	0,00	270.000,00	0,00	270.000,00
12.361.1215.1031.0000	CONSTRUÇÃO, REFORMA E AMPLIAÇÃO DE ESCOLAS, QUADRAS E BIBLIOTECAS, NAS UNIDADES EDUCACIONAIS DO ENSINO FUNDAMENTAL	0,00	973.263,36	0,00	973.263,36
12.361.1215.1032.0000	FORNECER VEÍCULOS, MOBILIAS E EQUIPAMENTOS ÀS UNIDADES EDUCACIONAIS DO ENSINO FUNDAMENTAL	0,00	420.000,00	0,00	420.000,00
12.361.1215.1044.0000	AQUISIÇÃO DE EQUIPAMENTOS PARA INCLUSÃO DIGITAL	0,00	80.600,00	0,00	80.600,00
12.361.1215.2099.0000	APOIO TÉCNICO E ADMINISTRATIVO AS AÇÕES DE CUSTEIO DA SECRETARIA MUNICIPAL DE EDUCAÇÃO	0,00	0,00	696.000,00	696.000,00
12.361.1215.2100.0000	FARDAMENTO LEGAL E OUTROS	0,00	0,00	720.000,00	720.000,00
12.361.1215.2103.0000	TRANSPORTE ESCOLAR	0,00	0,00	1.690.000,00	1.690.000,00
12.361.1215.2109.0000	INCLUSÃO DIGITAL E OUTROS	0,00	0,00	240.000,00	240.000,00
12	365 Educação Infantil	0,00	600.000,00	11.329.663,23	11.929.663,23
12	365 1204 Melhoria da Qualidade na Educação Infantil	0,00	600.000,00	11.329.663,23	11.929.663,23
12.365.1204.1201.0000	AQUISIÇÃO DE MÓVEIS, MÁQUINAS, VEÍCULOS E EQUIPAMENTOS DIVERSOS PARA A EDUCAÇÃO INFANTIL	0,00	100.000,00	0,00	100.000,00
12.365.1204.1202.0000	CONSTRUÇÃO, REFORMA E AMPLIAÇÃO DE ESCOLAS, QUADRAS E BIBLIOTECAS, NAS UNIDADES EDUCACIONAIS DO ENSINO INFANTIL	0,00	500.000,00	0,00	500.000,00
12.365.1204.2076.0000	SUBVENÇÃO MANTENEDORA ASSOCIAÇÃO PADRE ENZO	0,00	0,00	800.000,00	800.000,00
12.365.1204.2077.0000	SUBVENÇÃO MANTENEDORA À ESCOLA SANTA TEREZINHA DO MENINO JESUS	0,00	0,00	750.000,00	750.000,00
12.365.1204.2137.0000	QUALIFICAÇÃO DO ENSINO – EDUCAÇÃO INFANTIL- CRECHE	0,00	0,00	2.039.263,23	2.039.263,23
12.365.1204.2138.0000	QUALIFICAÇÃO DO ENSINO – EDUCAÇÃO INFANTIL- PRÉ ESCOLA	0,00	0,00	1.120.000,00	1.120.000,00
12.365.1204.2139.0000	QUALIFICAÇÃO DO ENSINO – EDUCAÇÃO INFANTIL-CRECHE (FUNDEB)	0,00	0,00	1.700.900,00	1.700.900,00
12.365.1204.2140.0000	QUALIFICAÇÃO DO ENSINO – EDUCAÇÃO INFANTIL-PRÉ ESCOLA (FUNDEB)	0,00	0,00	4.919.500,00	4.919.500,00
12	366 Educação de Jovens e Adultos	0,00	0,00	25.000,00	25.000,00
12	366 1203 Promoção e Qualificação do ensino de Jovens e Adultos	0,00	0,00	25.000,00	25.000,00
12.366.1203.2083.0000	REMUNERAÇÃO DOS PROFISSIONAIS DA EDUCAÇÃO EM PLENO EXERCÍCIO NAS ESCOLAS COM RECURSOS DO FUNDEB 70%	0,00	0,00	25.000,00	25.000,00
12	367 Educação Especial	0,00	0,00	20.000,00	20.000,00
12	367 1202 Promoção e Qualificação do ensino Especial	0,00	0,00	20.000,00	20.000,00
12.367.1202.2083.0000	REMUNERAÇÃO DOS PROFISSIONAIS DA EDUCAÇÃO EM PLENO EXERCÍCIO NAS ESCOLAS COM RECURSOS DO FUNDEB 70%	0,00	0,00	20.000,00	20.000,00
13	Cultura	0,00	10.000,00	4.984.376,65	4.994.376,65
13	392 Difusão Cultural	0,00	10.000,00	4.929.376,65	4.939.376,65
13	392 0001 Apoio a Cultura no Município	0,00	0,00	2.500.000,00	2.500.000,00
13.392.0001.2006.0000	APOIO AS ATIVIDADES FESTIVAS E FOLCLÓRICAS DO MUNICÍPIO E OUTRAS.	0,00	0,00	2.500.000,00	2.500.000,00



**PROGRAMA DE TRABALHO DO GOVERNO  
DEMONSTRATIVO DE FUNÇÕES, SUBFUNÇÕES E PROGRAMAS  
POR PROJETOS, ATIVIDADES E OPERAÇÕES ESPECIAIS**

(Inc.II, § 2º, Art.2º)

Código	Especificação	Operação Especial	Projetos	Atividades	T o t a l
13	Cultura	0,00	10.000,00	4.984.376,65	4.994.376,65
13	392 Difusão Cultural	0,00	10.000,00	4.929.376,65	4.939.376,65
13	392 1303 Apoio a Cultura no Município	0,00	10.000,00	2.429.376,65	2.439.376,65
13.392.1303.1005.0000	AQUISIÇÃO DE MÓVEIS, MÁQUINAS E QUIPAMENTOS PARA A SECRETARIA DE CULTURA E TURISMO, INSTR. MUSICAIS, BIBLIOTECA E OUTROS	0,00	10.000,00	0,00	10.000,00
13.392.1303.2019.0000	GESTÃO DAS ATIVIDADES DA SECRETARIA DE CULTURA E TURISMO	0,00	0,00	2.424.376,65	2.424.376,65
13.392.1303.2020.0000	MANUTENÇÃO DAS AÇÕES DA SECRETARIA DE CULTURA E TURISMO, E DA BIBLIOTECA, CASA DO ARTESÃO, FORTE E OUTRAS AÇÕES DO TUR	0,00	0,00	5.000,00	5.000,00
13	695 Turismo	0,00	0,00	55.000,00	55.000,00
13	695 1302 Promoção do Turismo no Município	0,00	0,00	35.000,00	35.000,00
13.695.1302.2020.0000	MANUTENÇÃO DAS AÇÕES DA SECRETARIA DE CULTURA E TURISMO, E DA BIBLIOTECA, CASA DO ARTESÃO, FORTE E OUTRAS AÇÕES DO TUR	0,00	0,00	25.000,00	25.000,00
13.695.1302.2021.0000	AÇÕES DE APOIO E PROMOÇÃO AO TURISMO, INCLUSIVE AÇÕES DA EMENDA ADITIVA 02-2021	0,00	0,00	10.000,00	10.000,00
13	695 1303 Apoio a Cultura no Município	0,00	0,00	20.000,00	20.000,00
13.695.1303.2117.0000	MANUTENÇÃO DAS AÇÕES DO CONSÓRCIO	0,00	0,00	20.000,00	20.000,00
15	Urbanismo	0,00	2.068.467,60	9.295.482,40	11.363.950,00
15	451 Infra-Estrutura Urbana	0,00	2.017.950,00	4.820.000,00	6.837.950,00
15	451 1501 Ações da Secretaria de Infraestrutura	0,00	50.000,00	4.800.000,00	4.850.000,00
15.451.1501.1006.0000	AQUISIÇÃO E MÓVEIS, MÁQUINAS E EQUIPAMENTOS PARA A SECRETARIA DE INFRAESTRURA	0,00	50.000,00	0,00	50.000,00
15.451.1501.2024.0000	GESTÃO DAS ATIVIDADES DA SECRETARIA DE INFRAESTRUTURA	0,00	0,00	4.800.000,00	4.800.000,00
15	451 1502 Ampliação e Melhoria da Infraestrutura Urbana	0,00	1.647.950,00	0,00	1.647.950,00
15.451.1502.1007.0000	CONTRUÇÃO, AMPLIAÇÃO E RESTAURAÇÃO DE PRÉDIOS PÚBLICOS	0,00	10.000,00	0,00	10.000,00
15.451.1502.1008.0000	EXECUÇÃO DE OBRAS EM CONTEÇÃO, MUROS, ESCADARIAS CANALETAS E OUTRAS OBRAS AFIM	0,00	244.950,00	0,00	244.950,00
15.451.1502.1009.0000	AMPLIAÇÃO E MELHORIA DO SISTEMA VIÁRIO E PAVIMENTAÇÕES	0,00	1.343.000,00	0,00	1.343.000,00
15.451.1502.1060.0000	IMPLEMENTAÇÃO E CONTRUÇÃO DE CICLOVIAS	0,00	50.000,00	0,00	50.000,00
15	451 1503 Construção, Recuperação, Ampliação e Conservação de Espaços Públicos	0,00	250.000,00	20.000,00	270.000,00
15.451.1503.1010.0000	EXEC. OBRAS EM DIV. ÁREAS/ESPAÇOS PUBL. INCL. PRAÇAS, JARDINS CEMITÉRIOS, BANHEIROS, FEIRAS, CLUBES, ATERRO E OUTROS	0,00	100.000,00	0,00	100.000,00
15.451.1503.1017.0000	IMPLANTAÇÃO DE QUIOSQUES, PROJETO ORLA	0,00	150.000,00	0,00	150.000,00
15.451.1503.2028.0000	MANUTENÇÃO E CONSERVAÇÃO DE ESPAÇOS E EQUIPAMENTOS PÚBLICOS, PRAÇAS, PARQUES, JARDINS, CEMITÉRIOS, CLUBES E OUTROS	0,00	0,00	20.000,00	20.000,00
15	451 1504 Iluminação Pública	0,00	70.000,00	0,00	70.000,00
15.451.1504.1011.0000	AMPLIAÇÃO E QUALIFICAÇÃO DA ILUMINAÇÃO PÚBLICA NO MUNICÍPIO	0,00	20.000,00	0,00	20.000,00
15.451.1504.1018.0000	ILUMINAÇÃO PÚBLICA, PROJETO ORLA DA BARRA	0,00	50.000,00	0,00	50.000,00
15	452 Serviços Urbanos	0,00	20.517,60	4.475.482,40	4.496.000,00





**PROGRAMA DE TRABALHO DO GOVERNO  
DEMONSTRATIVO DE FUNÇÕES, SUBFUNÇÕES E PROGRAMAS  
POR PROJETOS, ATIVIDADES E OPERAÇÕES ESPECIAIS**

(Inc.II, § 2º, Art.2º)

Código	Especificação	Operação Especial	Projetos	Atividades	T o t a l
15	Urbanismo	0,00	2.068.467,60	9.295.482,40	11.363.950,00
15 452	Serviços Urbanos	0,00	20.517,60	4.475.482,40	4.496.000,00
15 452 1504	Iluminação Pública	0,00	0,00	500.000,00	500.000,00
15.452.1504.2029.0000	MANUTENÇÃO DA ILUMINAÇÃO PÚBLICA DO MUNICÍPIO	0,00	0,00	500.000,00	500.000,00
15 452 1508	Serviços Públicos	0,00	20.000,00	3.900.000,00	3.920.000,00
15.452.1508.1006.0000	AQUISIÇÃO E MÓVEIS, MÁQUINAS E EQUIPAMENTOS PARA SECRETARIA DE INFRAESTRUTURA	0,00	20.000,00	0,00	20.000,00
15.452.1508.2033.0000	MANUTENÇÃO DOS SERVIÇOS PÚBLICOS DIVERSOS, LIMPEZA URBANA, SERVIÇOS DE CEMITÉRIOS, COLETA DE LIXO E OUTROS	0,00	0,00	3.900.000,00	3.900.000,00
15 452 9030	PROGRAMA CONSORCIAL DE ILUMINAÇÃO PÚBLICA - NIIP	0,00	517,60	75.482,40	76.000,00
15.452.9030.1903.0000	INFRAESTRUTURA DO PARQUE DE ILUMINAÇÃO PÚBLICA - NIIP	0,00	221,83	0,00	221,83
15.452.9030.1904.0000	AQUISIÇÃO DE MÓVEIS, MÁQUINAS E EQUIPAMENTOS DIVERSOS PARA O NIIP	0,00	295,77	0,00	295,77
15.452.9030.2905.0000	MANUTENÇÃO DAS ATIVIDADES ADMINISTRATIVAS DO NIIP	0,00	0,00	7.183,10	7.183,10
15.452.9030.2906.0000	CAPACITAÇÃO DOS PROFISSIONAIS DE ILUMINAÇÃO PÚBLICA - NIIP	0,00	0,00	739,44	739,44
15.452.9030.2907.0000	MANUTENÇÃO DOS PARQUES DE ILUMINAÇÃO PÚBLICA DOS CONSÓR. PELO NIIP	0,00	0,00	67.559,86	67.559,86
15 813	Lazer	0,00	30.000,00	0,00	30.000,00
15 813 1503	Construção, Recuperação, Ampliação e Conservação de Espaços Públicos	0,00	30.000,00	0,00	30.000,00
15.813.1503.1010.0000	EXEC. OBRAS EM DIV. ÁREAS/ESPAÇOS PUBL. INCL. PRAÇAS, JARDINS CEMITÉRIOS, BANHEIROS, FEIRAS, CLUBES, ATERRO E OUTROS	0,00	30.000,00	0,00	30.000,00
16	Habitação	0,00	20.000,00	0,00	20.000,00
16 482	Habitação Urbana	0,00	20.000,00	0,00	20.000,00
16 482 1509	Construção e Melhoria de Habitações	0,00	20.000,00	0,00	20.000,00
16.482.1509.1016.0000	CONTRUÇÃO DE UNIDADES HABITACIONAIS, INCLUSIVE AÇÕES DA EMENDA ADITIVA 04-2021	0,00	20.000,00	0,00	20.000,00
17	Saneamento	0,00	20.000,00	150.000,00	170.000,00
17 512	Saneamento Básico Urbano	0,00	20.000,00	150.000,00	170.000,00
17 512 1505	Saneamento Básico	0,00	20.000,00	150.000,00	170.000,00
17.512.1505.1012.0000	EXECUÇÃO DE OBRAS DE SANEAMENTO URBANO	0,00	20.000,00	0,00	20.000,00
17.512.1505.2034.0000	PARTICIPAÇÃO NA MANUTENÇÃO DE CONSÓRCIO - ATERRO SANITÁRIO	0,00	0,00	150.000,00	150.000,00
18	Gestão Ambiental	0,00	20.000,00	2.105.255,00	2.125.255,00
18 541	Preservação e Conservação Ambiental	0,00	20.000,00	2.105.255,00	2.125.255,00
18 541 0405	CONSÓRCIO INTERMUNICIPAL DA MATA SUL	0,00	0,00	600.000,00	600.000,00
18.541.0405.2406.0000	MANUTENÇÃO DO PROGRAMA DE GESTÃO DE RESÍDUOS SÓLIDOS DO CONSÓRCIO PORTAL DA MATA SUL	0,00	0,00	600.000,00	600.000,00



**PROGRAMA DE TRABALHO DO GOVERNO  
DEMONSTRATIVO DE FUNÇÕES, SUBFUNÇÕES E PROGRAMAS  
POR PROJETOS, ATIVIDADES E OPERAÇÕES ESPECIAIS**

(Inc.II, § 2º, Art.2º)

Código	Especificação	Operação Especial	Projetos	Atividades	T o t a l
18	Gestão Ambiental	0,00	20.000,00	2.105.255,00	2.125.255,00
18	541 Preservação e Conservação Ambiental	0,00	20.000,00	2.105.255,00	2.125.255,00
18	541 1802 Preservação e Conservação Ambiental	0,00	20.000,00	1.505.255,00	1.525.255,00
18.541.1802.1020.0000	AQUISIÇÃO DE EQUIPAMENTOS PARA A SECRETARIA DE MEIO AMBIENTE	0,00	10.000,00	0,00	10.000,00
18.541.1802.1059.0000	ESTRUTURAÇÃO E IMPLANTAÇÃO DA USINA DE COMPOSTAGEM	0,00	10.000,00	0,00	10.000,00
18.541.1802.2042.0000	MANUTENÇÃO DAS AÇÕES DA SECRETARIA DE MEIO AMBIENTE	0,00	0,00	1.130.000,00	1.130.000,00
18.541.1802.2043.0000	AÇÕES DE PRESERVAÇÃO E CONSERVAÇÃO AMBIENTAL	0,00	0,00	120.000,00	120.000,00
18.541.1802.2133.0000	MANUTENÇÃO DAS AÇÕES DA USINA DE COMPOSTAGEM E TRATAMENTO DE RESÍDUOS SÓLIDOS	0,00	0,00	10.000,00	10.000,00
18.541.1802.2918.0000	SUBVENÇÃO MANTENEDORA A ASSOCIAÇÃO COMUNITÁRIA DE AGENTES AMBIENTAS	0,00	0,00	145.255,00	145.255,00
18.541.1802.2920.0000	SUBVENÇÃO MANTENEDORA AS ASSOCIAÇÕES SEM FINS LUCRATIVOS, URBANAS E RURAIS DO MUNICÍPIO DE TAMANDARÉ	0,00	0,00	100.000,00	100.000,00
20	Agricultura	0,00	30.000,00	1.030.000,00	1.060.000,00
20	122 Administração Geral	0,00	10.000,00	870.000,00	880.000,00
20	122 2001 Gestao da Secretaria de Agricultura	0,00	10.000,00	870.000,00	880.000,00
20.122.2001.1019.0000	AQUISIÇÃO DE EQUIPAMENTOS PARA A SECRETARIA DE AGRICULTURA	0,00	10.000,00	0,00	10.000,00
20.122.2001.2035.0000	MANUTENÇÃO DAS AÇÕES DA SECRETARIA DE AGRICULTURA	0,00	0,00	870.000,00	870.000,00
20	605 Abastecimento	0,00	20.000,00	20.000,00	40.000,00
20	605 1502 Ampliação e Melhoria da Infraestrutura Urbana	0,00	20.000,00	0,00	20.000,00
20.605.1502.1010.0000	EXEC. OBRAS EM DIV. ÁREAS/ESPAÇOS PUBL. INCL. PRAÇAS, JARDINS CEMITÉRIOS, BANHEIROS, FEIRAS, CLUBES, ATERRO E OUTROS	0,00	20.000,00	0,00	20.000,00
20	605 2002 Promoção da Produção Agrícola	0,00	0,00	20.000,00	20.000,00
20.605.2002.2036.0000	FOMENTAR E PROMOVER A PRODUÇÃO VEGETAL	0,00	0,00	10.000,00	10.000,00
20.605.2002.2037.0000	FOMENTAR E PROMOVER A PRODUÇÃO ANIMAL	0,00	0,00	10.000,00	10.000,00
20	606 Extensão Rural	0,00	0,00	140.000,00	140.000,00
20	606 2002 Promoção da Produção Agrícola	0,00	0,00	140.000,00	140.000,00
20.606.2002.2130.0000	MANUTENÇÃO DE APOIO AO PRODUTOR RURAL	0,00	0,00	140.000,00	140.000,00
26	Transporte	0,00	50.000,00	879.000,00	929.000,00
26	782 Transporte Rodoviário	0,00	50.000,00	879.000,00	929.000,00
26	782 1507 Infraestrutura de Transportes	0,00	50.000,00	879.000,00	929.000,00
26.782.1507.1014.0000	EXECUÇÃO DE OBRAS DE INFRAESTRUTURA DE TRANSPORTES, ESTR. VICINAIS, PONTES, PASSAGENS MOLHADAS, ABRIGOS E OUTROS	0,00	50.000,00	0,00	50.000,00
26.782.1507.2129.0000	MANUT. SERV. RODOVIAS E ESTRADAS VICINAIS E RECAPEAMENTO ASFÁLTICO	0,00	0,00	879.000,00	879.000,00
27	Desporto e Lazer	0,00	20.000,00	180.000,00	200.000,00



# Prefeitura Municipal de Tamandaré

AV. JOSÉ BEZERRA SOBRINHO - CNPJ:01596018/0001-60

Orçamento Programa - Exercício de 2024

Anexo 07

Page 10

Lei: , Data:

## PROGRAMA DE TRABALHO DO GOVERNO DEMONSTRATIVO DE FUNÇÕES, SUBFUNÇÕES E PROGRAMAS POR PROJETOS, ATIVIDADES E OPERAÇÕES ESPECIAIS

(Inc.II, § 2º, Art.2º)

Código	Especificação	Operação Especial	Projetos	Atividades	T o t a l
27	Desporto e Lazer	0,00	20.000,00	180.000,00	200.000,00
27	122 Administração Geral	0,00	0,00	180.000,00	180.000,00
27	122 1304 Promoção do Esporte	0,00	0,00	180.000,00	180.000,00
27.122.1304.2023.0000	APOIO AS ATIVIDADES ESPORTIVAS NO MUNICIPIO COMO REALIZAÇÃO DO PRAIA COM ESPORTE E LAZER, E AO DESPORTO AMADOR	0,00	0,00	180.000,00	180.000,00
27	813 Lazer	0,00	20.000,00	0,00	20.000,00
27	813 1503 Construção, Recuperação, Ampliação e Conservação de Espaços Públicos	0,00	20.000,00	0,00	20.000,00
27.813.1503.1010.0000	EXEC. OBRAS EM DIV. ÁREAS/ESPAÇOS PUBL. INCL. PRAÇAS, JARDINS CEMITÉRIOS, BANHEIROS, FEIRAS, CLUBES, ATERRO E OUTROS	0,00	20.000,00	0,00	20.000,00
28	Encargos Especiais	3.200,00	0,00	0,00	3.200,00
28	846 Outros Encargos Especiais	3.200,00	0,00	0,00	3.200,00
28	846 9000 OPERAÇÕES ESPECIAIS	3.200,00	0,00	0,00	3.200,00
28.846.9000.0900.0000	IDENIZAÇÕES E RESTITUIÇÕES DIVERSAS	100,00	0,00	0,00	100,00
28.846.9000.0901.0000	PARCELAMENTO E/OU AMORTIZAÇÃO DE DÍVIDAS CONTRATUAIS	3.100,00	0,00	0,00	3.100,00
99	Reserva de Contingência	0,00	0,00	1.189.000,00	1.189.000,00
99	999 Reserva de Contingência	0,00	0,00	1.189.000,00	1.189.000,00
99	999 0403 Reservas	0,00	0,00	1.189.000,00	1.189.000,00
99.999.0403.2018.0000	RESERVA DE CONTIGÊNCIA	0,00	0,00	1.189.000,00	1.189.000,00
TOTAL		2.200.200,00	6.961.881,19	112.837.918,81	122.000.000,00

ISAÍAS HONORATO DA SILVA MARQUES  
PREFEITO

JOSAFÁ DE FRANÇA VERCOSA  
SEC. DE ADMINISTRAÇÃO E FINANÇAS

**Prefeitura Municipal de Tamandaré**

AV. JOSÉ BEZERRA SOBRINHO - CNPJ:01596018/0001-60

Orçamento Programa - Exercício de 2024

Anexo 08

Page 1

Lei: , Data:

**DESPESA POR FUNÇÃO, SUBFUNÇÃO E PROGRAMAS  
CONFORME O VÍNCULO COM OS RECURSOS**  
(Inc.II, § 2º, Art.2º)

Código	Especificação	Ordinário	Vinculado	Adm. Indireta	Total
01	Legislativa	7.482.000,00			7.482.000,00
01 031	Ação Legislativa	7.482.000,00			7.482.000,00
01 031 0010	Ação Legislativa	7.482.000,00			7.482.000,00
04	Administração	15.983.614,71		148.800,00	16.132.414,71
04 122	Administração Geral	13.938.614,71		148.800,00	14.087.414,71
04 122 0401	Gestão Administrativa do Município	4.761.500,00			4.761.500,00
04 122 0404	Gestão Administrativa do Município	9.177.114,71			9.177.114,71
04 122 0405	CONSÓRCIO INTERMUNICIPAL DA MATA SUL			84.000,00	84.000,00
04 122 9001	GESTÃO ADMINISTRATIVA CONDOMAR			64.800,00	64.800,00
04 841	Refinanciamento da Dívida Interna	2.045.000,00			2.045.000,00
04 841 0404	Gestão Administrativa do Município	2.045.000,00			2.045.000,00
08	Assistência Social	4.367.500,00	729.000,00		5.096.500,00
08 122	Administração Geral	1.709.000,00			1.709.000,00
08 122 0801	Gestão Técnica e Administrativa da Política de Assistência Social	1.709.000,00			1.709.000,00
08 243	Assistência à Criança e ao Adolescente	696.500,00	188.000,00		884.500,00
08 243 0803	Assistência Social e Cidadania	671.500,00	188.000,00		859.500,00
08 243 0807	Promoção e Defesa dos Direitos da Criança e do Adolescente	25.000,00			25.000,00
08 244	Assistência Comunitária	1.962.000,00	541.000,00		2.503.000,00
08 244 0801	Gestão Técnica e Administrativa da Política de Assistência Social	497.000,00			497.000,00
08 244 0803	Assistência Social e Cidadania	1.250.000,00	446.000,00		1.696.000,00
08 244 0805	Gestão Técnica e Administrativa do Fundo Municipal de Assistência Social	200.000,00	70.000,00		270.000,00
08 244 2003	Gestão do Fundo Municipal do Idoso	15.000,00			15.000,00
08 244 2004	Gestão do Programa Cozinha Comunitária		25.000,00		25.000,00
10	Saúde		20.492.130,37	6.240.000,01	26.732.130,38
10 122	Administração Geral		4.055.000,00	6.240.000,01	10.295.000,01
10 122 1001	Gestão da Secretaria Municipal de Saúde		20.000,00		20.000,00
10 122 1002	Gestão da Política de Saúde		4.035.000,00		4.035.000,00
10 122 9010	PROGRAMA CONSORCIAL DE SAÚDE E MEDICINA DO TRABALHO - NISMI			6.240.000,01	6.240.000,01
10 301	Atenção Básica		4.613.000,00		4.613.000,00
10 301 1003	Atenção Primária à Saúde da População		4.603.000,00		4.603.000,00
10 301 1008	Promoção de Campanhas de Vacinação		10.000,00		10.000,00
10 302	Assistência Hospitalar e Ambulatorial		8.494.130,37		8.494.130,37
10 302 1003	Atenção Primária à Saúde da População		5.000,00		5.000,00
10 302 1005	Atenção Especializada à Saúde da População		8.489.130,37		8.489.130,37
10 303	Suporte Profilático e Terapêutico		2.600.000,00		2.600.000,00
10 303 1006	Assistência Farmacêutica		2.600.000,00		2.600.000,00
10 304	Vigilância Sanitária		130.000,00		130.000,00
10 304 1007	Vigilância em Saúde		130.000,00		130.000,00
10 305	Vigilância Epidemiológica		575.000,00		575.000,00
10 305 1007	Vigilância em Saúde		575.000,00		575.000,00
10 306	Alimentação e Nutrição		25.000,00		25.000,00
10 306 1004	Segurança Alimentar e Nutricional na Saúde		25.000,00		25.000,00
12	Educação	5.000,00	44.421.173,27	75.999,99	44.502.173,26

**DESPESA POR FUNÇÃO, SUBFUNÇÃO E PROGRAMAS****CONFORME O VÍNCULO COM OS RECURSOS**

(Inc.II, § 2º, Art.2º)

Lei: , Data:

Código	Especificação	Ordinário	Vinculado	Adm. Indireta	Total
12 122	Administração Geral		6.418.041,19	75.999,99	6.494.041,18
12 122 1214	Gestão Técnica e Administrativa da Secretaria Municipal de Educação		5.378.000,00		5.378.000,00
12 122 1215	Qualidade de Ensino		910.041,19		910.041,19
12 122 1216	Gestão e Controle Social		130.000,00		130.000,00
12 122 9060	PROGRAMA CONSORCIAL DE DESENVOLVIMENTO DA EDUCAÇÃO - NIDE			75.999,99	75.999,99
12 306	Alimentação e Nutrição		2.553.000,00		2.553.000,00
12 306 1215	Qualidade de Ensino		2.553.000,00		2.553.000,00
12 361	Ensino Fundamental		23.480.468,85		23.480.468,85
12 361 1205	Promoção e Qualificação do Ensino Fundamental		18.390.605,49		18.390.605,49
12 361 1215	Qualidade de Ensino		5.089.863,36		5.089.863,36
12 365	Educação Infantil		11.929.663,23		11.929.663,23
12 365 1204	Melhoria da Qualidade na Educação Infantil		11.929.663,23		11.929.663,23
12 366	Educação de Jovens e Adultos	5.000,00	20.000,00		25.000,00
12 366 1203	Promoção e Qualificação do ensino de Jovens e Adultos	5.000,00	20.000,00		25.000,00
12 367	Educação Especial		20.000,00		20.000,00
12 367 1202	Promoção e Qualificação do ensino Especial		20.000,00		20.000,00
13	Cultura	4.994.376,65			4.994.376,65
13 392	Difusão Cultural	4.939.376,65			4.939.376,65
13 392 0001	Apoio a Cultura no Município	2.500.000,00			2.500.000,00
13 392 1303	Apoio a Cultura no Município	2.439.376,65			2.439.376,65
13 695	Turismo	55.000,00			55.000,00
13 695 1302	Promoção do Turismo no Município	35.000,00			35.000,00
13 695 1303	Apoio a Cultura no Município	20.000,00			20.000,00
15	Urbanismo	10.164.950,00	1.123.000,00	76.000,00	11.363.950,00
15 451	Infra-Estrutura Urbana	5.744.950,00	1.093.000,00		6.837.950,00
15 451 1501	Ações da Secretaria de Infraestrutura	4.850.000,00			4.850.000,00
15 451 1502	Ampliação e Melhoria da Infraestrutura Urbana	654.950,00	993.000,00		1.647.950,00
15 451 1503	Construção, Recuperação, Ampliação e Conservação de Espaços Públicos	170.000,00	100.000,00		270.000,00
15 451 1504	Iluminação Pública	70.000,00			70.000,00
15 452	Serviços Urbanos	4.420.000,00		76.000,00	4.496.000,00
15 452 1504	Iluminação Pública	500.000,00			500.000,00
15 452 1508	Serviços Públicos	3.920.000,00			3.920.000,00
15 452 9030	PROGRAMA CONSORCIAL DE ILUMINAÇÃO PÚBLICA - NIIP			76.000,00	76.000,00
15 813	Lazer		30.000,00		30.000,00
15 813 1503	Construção, Recuperação, Ampliação e Conservação de Espaços Públicos		30.000,00		30.000,00
16	Habitação	20.000,00			20.000,00
16 482	Habitação Urbana	20.000,00			20.000,00
16 482 1509	Construção e Melhoria de Habitações	20.000,00			20.000,00
17	Saneamento	170.000,00			170.000,00
17 512	Saneamento Básico Urbano	170.000,00			170.000,00
17 512 1505	Saneamento Básico	170.000,00			170.000,00
18	Gestão Ambiental	1.525.255,00		600.000,00	2.125.255,00

**Prefeitura Municipal de Tamandaré**

AV. JOSÉ BEZERRA SOBRINHO - CNPJ:01596018/0001-60

Orçamento Programa - Exercício de 2024

Anexo 08

Page 3

Lei: , Data:

**DESPESA POR FUNÇÃO, SUBFUNÇÃO E PROGRAMAS  
CONFORME O VÍNCULO COM OS RECURSOS**  
(Inc.II, § 2º, Art.2º)

Código	Especificação	Ordinário	Vinculado	Adm. Indireta	Total
18 541	Preservação e Conservação Ambiental	1.525.255,00		600.000,00	2.125.255,00
18 541 0405	CONSÓRCIO INTERMUNICIPAL DA MATA SUL			600.000,00	600.000,00
18 541 1802	Preservação e Conservação Ambiental	1.525.255,00			1.525.255,00
<b>20</b>	<b>Agricultura</b>	<b>1.060.000,00</b>			<b>1.060.000,00</b>
20 122	Administração Geral	880.000,00			880.000,00
20 122 2001	Gestao da Secretaria de Agricultura	880.000,00			880.000,00
20 605	Abastecimento	40.000,00			40.000,00
20 605 1502	Ampliação e Melhoria da Infraestrutura Urbana	20.000,00			20.000,00
20 605 2002	Promoção da Produção Agrícola	20.000,00			20.000,00
20 606	Extensão Rural	140.000,00			140.000,00
20 606 2002	Promoção da Produção Agrícola	140.000,00			140.000,00
<b>26</b>	<b>Transporte</b>	<b>70.000,00</b>	<b>859.000,00</b>		<b>929.000,00</b>
26 782	Transporte Rodoviário	70.000,00	859.000,00		929.000,00
26 782 1507	Infraestrutura de Transportes	70.000,00	859.000,00		929.000,00
<b>27</b>	<b>Desporto e Lazer</b>	<b>190.000,00</b>	<b>10.000,00</b>		<b>200.000,00</b>
27 122	Administração Geral	180.000,00			180.000,00
27 122 1304	Promoção do Esporte	180.000,00			180.000,00
27 813	Lazer	10.000,00	10.000,00		20.000,00
27 813 1503	Construção, Recuperação, Ampliação e Conservação de Espaços Públicos	10.000,00	10.000,00		20.000,00
<b>28</b>	<b>Encargos Especiais</b>			<b>3.200,00</b>	<b>3.200,00</b>
28 846	Outros Encargos Especiais			3.200,00	3.200,00
28 846 9000	OPERAÇÕES ESPECIAIS			3.200,00	3.200,00
<b>99</b>	<b>Reserva de Contingência</b>	<b>1.189.000,00</b>			<b>1.189.000,00</b>
99 999	Reserva de Contingência	1.189.000,00			1.189.000,00
99 999 0403	Reservas	1.189.000,00			1.189.000,00
<b>TOTAL</b>		<b>47.221.696,36</b>	<b>67.634.303,64</b>	<b>7.144.000,00</b>	<b>122.000.000,00</b>

ISAÍAS HONORATO DA SILVA MARQUES  
PREFEITOJOSAFÁ DE FRANÇA VERCOSA  
SEC. DE ADMINISTRAÇÃO E FINANÇAS

**Prefeitura Municipal de Tamandaré**

AV. JOSÉ BEZERRA SOBRINHO - CNPJ:01596018/0001-60

Orçamento Programa - Exercício de 2024

Anexo 09

Page 1

**DEMONSTRATIVO DAS DESPESAS POR ORGÃO E FUNÇÕES DE GOVERNO**

(Inc.II, § 2º, Art.2º)

Lei: , Data:

Orgão:			Valor
01 01		PREFEITURA MUNICIPAL DE TAMANDARÉ	
Função	04	Administração	15.983.614,71
Função	13	Cultura	4.994.376,65
Função	15	Urbanismo	11.287.950,00
Função	16	Habitação	20.000,00
Função	17	Saneamento	170.000,00
Função	18	Gestão Ambiental	1.525.255,00
Função	20	Agricultura	1.060.000,00
Função	26	Transporte	929.000,00
Função	27	Desporto e Lazer	200.000,00
Função	99	Reserva de Contingência	1.189.000,00
02 02		CORPO DELIBERATIVO E SECRETARIA	
Função	01	Legislativa	7.482.000,00
03 03		FUNDO MUNICIPAL DE ASSISTÊNCIA SOCIAL	
Função	08	Assistência Social	5.071.500,00
03 04		FUNDO MUNICIPAL DE EDUCAÇÃO	
Função	12	Educação	44.426.173,27
03 05		FUNDO MUNICIPAL DE SAÚDE	
Função	10	Saúde	20.492.130,37
03 07		FUNDECA	
Função	08	Assistência Social	25.000,00
04 05		CONSÓRCIO INTERMUNICIPAL PORTAL DA MATA SUL	
Função	04	Administração	84.000,00
Função	18	Gestão Ambiental	600.000,00
04 06		CONSÓCIO DOM MARIANO - CONDOMAR	
Função	04	Administração	64.800,00
Função	10	Saúde	6.240.000,01
Função	12	Educação	75.999,99
Função	15	Urbanismo	76.000,00
Função	28	Encargos Especiais	3.200,00
TOTAL GERAL			122.000.000,00



**DEMONSTRATIVO DAS DESPESAS POR ORGÃO E FUNÇÕES DE GOVERNO**

(Inc.II, § 2º, Art.2º)

Lei: , Data:

RESUMO DO TOTAL ORÇADO POR ORGÃO		
01 01	PREFEITURA MUNICIPAL DE TAMANDARÉ	37.359.196,36
02 02	CORPO DELIBERATIVO E SECRETARIA	7.482.000,00
03 03	FUNDO MUNICIPAL DE ASSISTÊNCIA SOCIAL	5.071.500,00
03 04	FUNDO MUNICIPAL DE EDUCAÇÃO	44.426.173,27
03 05	FUNDO MUNICIPAL DE SAÚDE	20.492.130,37
03 07	FUNDECA	25.000,00
04 05	CONSÓRCIO INTERMUNICIPAL PORTAL DA MATA SUL	684.000,00
04 06	CONSÓCIO DOM MARIANO - CONDOMAR	6.460.000,00
TOTAL		122.000.000,00

RESUMO DO TOTAL ORÇADO POR FUNÇÃO		
01	Legislativa	7.482.000,00
04	Administração	16.132.414,71
08	Assistência Social	5.096.500,00
10	Saúde	26.732.130,38
12	Educação	44.502.173,26
13	Cultura	4.994.376,65
15	Urbanismo	11.363.950,00
16	Habitação	20.000,00
17	Saneamento	170.000,00
18	Gestão Ambiental	2.125.255,00
20	Agricultura	1.060.000,00
26	Transporte	929.000,00
27	Desporto e Lazer	200.000,00
28	Encargos Especiais	3.200,00
99	Reserva de Contingência	1.189.000,00
TOTAL		122.000.000,00

ISAÍAS HONORATO DA SILVA MARQUES  
PREFEITO

JOSAFÁ DE FRANÇA VERCOSA  
SEC. DE ADMINISTRAÇÃO E FINANÇAS



**Prefeitura Municipal de Tamandaré**

AV. JOSÉ BEZERRA SOBRINHO - CNPJ:01596018/0001-60

Orçamento Programa - Exercício de 2024

**ORÇAMENTO DOS FUNDOS ESPECIAIS**

(Inc. I, § 2º, Art.2º)

Anexo 10

Page 1

Lei: , Data:

**3 FMAS-FUNDO MUNICIPAL DE ASSISTÊNCIA SOCIAL****RECEITA**

Classif.	Discriminação	Valor R\$
		0,00
	Recursos Próprios do Município	5.071.500,00
	<b>TOTAL</b>	<b>5.071.500,00</b>

**PLANO DE APLICACAO**

Classif.	Discriminação	Valor R\$
08.244.0803.2125.000	MANUTENÇÃO DAS AÇÕES DO PROGRAMA BPC NA ESCOLA	6.000,00
08.244.0803.2052.000	BENEFÍCIOS EVENTUAIS	426.000,00
08.244.0803.2053.000	PROGRAMA PRIMEIRA INFÂNCIA - CRIANÇA FELIZ	326.000,00
08.244.0803.2121.000	MANUTENÇÃO DA GESTÃO SUAS	14.000,00
08.244.0803.2122.000	MANUTENÇÃO DAS AÇÕES DOS CENTROS DE REFERÊNCIAS DE ASSISTÊN	361.000,00
08.244.0803.2123.000	MANUTENÇÃO DAS AÇÕES DE PROTEÇÃO SOCIAL DE MÉDIA E ALTA COMPI	334.000,00
08.244.0805.2054.000	MANUT CONSELHOS MUNICIPAIS VINC. ASSIST. SOCIAL, INCLUSIVE AÇÕES	10.000,00
08.244.0805.1049.000	AQUISIÇÃO DE MÓVEIS, MÁQUINAS, E QUIPAMENTOS DIVERSOS	180.000,00
08.244.0805.2056.000	APOIO TÉCNICO E ADMINISTRATIVO ÀS AÇÕES DO FUNDO MUNICIPAL DE A	80.000,00
08.244.2003.1063.000	AQUISIÇÃO DE MÓVEIS, MÁQUINAS, VEÍCULOS E EQUIPAMENTOS DIVERSO	5.000,00
08.244.2003.2141.000	MANUTENÇÃO DAS ATIVIDADES DO FMI	10.000,00
08.244.2004.1064.000	CONSTRUÇÃO E AQUISIÇÃO DE MÓVEIS, MÁQUINAS E EQUIPAMENTOS DIVI	1.000,00
08.244.2004.2142.000	MANUTENÇÃO DO PROGRAMA COZINHA COMUNITÁRIA	24.000,00
08.244.0803.2046.000	DESENVOLVIMENTO E GESTÃO DO PROGRAMA BOLSA FAMÍLIA	213.000,00
08.243.0803.2051.000	BLOCO DE PROTEÇÃO SOCIAL BÁSICA	699.000,00
08.122.0801.1049.000	AQUISIÇÃO DE MÓVEIS, MÁQUINAS, E QUIPAMENTOS DIVERSOS	10.000,00
08.122.0801.2044.000	APOIO TÉCNICO E ADMINISTRATIVO ÀS AÇÕES DA SECRETARIA MUNICIPAL	1.699.000,00
08.243.0803.2050.000	MANUTENÇÃO DAS AÇÕES E PROJETOS DE POLÍTICAS PÚBLICAS PARA A J	5.000,00
08.244.0803.2049.000	ENFRENTAMENTO DAS SITUAÇÕES EMERGENCIAIS DECORRENTES DA PAN	16.000,00
08.243.0803.2126.000	MANUTENÇÃO DAS AÇÕES DE PROTEÇÃO SOCIAL DE ALTA COMPLEXIDADE	145.500,00
08.243.0803.2134.000	MANUTENÇÃO DAS AÇÕES VINCULADAS AO CONSELHO MUN. DE ASSIST. S	5.000,00
08.243.0803.2135.000	MANUTENÇÃO DAS AÇÕES VINCULADAS AOS EVENTOS SOCIOASSISTÊNCI	5.000,00
08.244.0801.2045.000	MANUTENÇÃO DOS CONSELHOS TUTELARES DE TAMANDARÉ	497.000,00
	<b>TOTAL</b>	<b>5.071.500,00</b>

**Prefeitura Municipal de Tamandaré**

AV. JOSÉ BEZERRA SOBRINHO - CNPJ:01596018/0001-60

Orçamento Programa - Exercício de 2024

Anexo 10

**ORÇAMENTO DOS FUNDOS ESPECIAIS**

Page 2

(Inc. I, § 2º, Art.2º)

Lei: , Data:

**4 FMS-FUNDO MUNICIPAL DE SAÚDE****RECEITA**

Classif.	Discriminação	Valor R\$
1713.50.1.1.06	Programa de Informatização da APS	100.000,00
1713.50.1.1.02	Agentes Comunitários de Saúde	1.100.000,00
	<b>Recursos Próprios do Município</b>	<b>19.253.130,37</b>
<b>TOTAL</b>		<b>20.453.130,37</b>

**PLANO DE APLICACAO**

Classif.	Discriminação	Valor R\$
10.301.1003.2118.000	IMPLANTAÇÃO DO NÚCLEO DE EDUCAÇÃO PERMANENTE EM SAÚDE	10.000,00
10.301.1003.2062.000	MANUT. QUALIF. FORTALECIMENTO DA REDE DE ATENÇÃO PRIMÁRIA, INCL	4.043.000,00
10.301.1003.1055.000	AQUISIÇÃO DE MÓVEIS, MÁQUINAS, VEÍCULOS E EQUIPAMENTOS DIVERSO	505.000,00
10.301.1003.2119.000	IMPLANTAÇÃO DA POLÍTICA NACIONAL DE SAÚDE INTEGRAL LGBTQIA+	10.000,00
10.301.1008.2072.000	PROMOÇÃO DE CAMPANHAS DE VACINAÇÃO, ATRAVÉS DE DESPESAS DE C	5.000,00
10.302.1003.2120.000	ADESÃO E IMPLEMENTAÇÃO DO SERVIÇO DE ATENÇÃO DOMICILIAR	5.000,00
10.301.1003.1054.000	CONSTRUÇÃO, REFORMA, AMPLIAÇÃO E/OU RESTAURAÇÃO DE UNIDADES	15.000,00
10.122.1002.2070.000	ENFRENTAMENTO DE EMERGÊNCIA COVID-19 NA ÁREA DA SAÚDE	25.000,00
10.122.1002.2061.000	GESTÃO DAS AÇÕES DA POLÍTICA MUNICIPAL DE SAÚDE	4.000.000,00
10.122.1002.1053.000	ENFRENTAMENTO DE EMERGÊNCIA COVID-19 NA ÁREA DA SAÚDE	5.000,00
10.122.1002.1052.000	AQUISIÇÃO DE MÓVEIS, MÁQUINAS E EQUIPAMENTOS DIVERSOS PARA O F	5.000,00
10.122.1001.2059.000	MANUTENÇÃO DAS AÇÕES DA SECRETARIA MUNICIPAL DE SAÚDE	20.000,00
10.304.1007.1021.000	ESTRUTURAÇÃO, ADEQUAÇÃO E AMPLIAÇÃO DA REDE DE VIGILÂNCIA EM S	10.000,00
10.306.1004.2064.000	MANUTENÇÃO DAS AÇÕES DE ALIMENTAÇÃO E NUTRIÇÃO	25.000,00
10.305.1007.2069.000	MANUTENÇÃO DAS AÇÕES DE PROMOÇÃO E PREVENÇÃO EM VIGILÂNCIA E	565.000,00
10.305.1007.1021.000	ESTRUTURAÇÃO, ADEQUAÇÃO E AMPLIAÇÃO DA REDE DE VIGILÂNCIA EM S	10.000,00
10.304.1007.2067.000	MANUTENÇÃO DAS AÇÕES DE PROMOÇÃO E PREVENÇÃO EM VIGILÂNCIA S	120.000,00
10.302.1005.1056.000	AQUISIÇÃO DE MÓVEIS, MÁQUINAS, VEÍCULOS E EQUIPAMENTOS DIVERSO	85.000,00
10.303.1006.2066.000	DESENVOLVIMENTO DA POLÍTICA DA ASSISTÊNCIA FARMACÊUTICA	2.600.000,00
10.302.1005.2120.000	ADESÃO E IMPLEMENTAÇÃO DO SERVIÇO DE ATENÇÃO DOMICILIAR	10.000,00
10.302.1005.2065.000	MANUTENÇÃO E QUALIFICAÇÃO DA REDE ESPECIALIZADA DE SAÚDE	8.365.130,37
10.302.1005.2063.000	IMPLANTAÇÃO DO LABORATÓRIO REGIONAL DE PRÓTESE DENTÁRIA (LRPC	5.000,00
10.302.1005.1057.000	CONSTRUÇÃO, REFORMA, AMPLIAÇÃO E/OU RESTAURAÇÃO DE UNIDADES	10.000,00
<b>TOTAL</b>		<b>20.453.130,37</b>

**Prefeitura Municipal de Tamandaré**

AV. JOSÉ BEZERRA SOBRINHO - CNPJ:01596018/0001-60

Orçamento Programa - Exercício de 2024

Anexo 10

**ORÇAMENTO DOS FUNDOS ESPECIAIS**

Page 3

(Inc. I, § 2º, Art.2º)

Lei: , Data:

**5 FME-FUNDO MUNICIPAL DE EDUCAÇÃO****RECEITA**

Classif.	Discriminação	Valor R\$
		0,00
	Recursos Próprios do Município	44.265.173,27
	<b>TOTAL</b>	<b>44.265.173,27</b>

**PLANO DE APLICACAO**

Classif.	Discriminação	Valor R\$
12.365.1204.2140.000	QUALIFICAÇÃO DO ENSINO – EDUCAÇÃO INFANTIL-PRÉ ESCOLA (FUNDEB)	4.919.500,00
12.366.1203.2083.000	REMUNERAÇÃO DOS PROFISSIONAIS DA EDUCAÇÃO EM PLENO EXERCÍCIO	25.000,00
12.365.1204.2139.000	QUALIFICAÇÃO DO ENSINO – EDUCAÇÃO INFANTIL-CRECHE (FUNDEB)	1.700.900,00
12.367.1202.2083.000	REMUNERAÇÃO DOS PROFISSIONAIS DA EDUCAÇÃO EM PLENO EXERCÍCIO	20.000,00
12.361.1215.1031.000	CONSTRUÇÃO, REFORMA E AMPLIAÇÃO DE ESCOLAS, QUADRAS E BIBLIOTECAS	973.263,36
12.122.1216.2113.000	ENFRENTAMENTO DA EMERGÊNCIA COVID-19 NA EDUCAÇÃO VOLTADO A A	130.000,00
12.361.1205.2084.000	MANTER O FUNCIONAMENTO DAS ESCOLAS DO ENSINO FUNDAMENTAL CC	1.708.005,49
12.361.1205.2083.000	REMUNERAÇÃO DOS PROFISSIONAIS DA EDUCAÇÃO EM PLENO EXERCÍCIO	14.541.000,00
12.361.1205.1034.000	FORNECER VEÍCULOS, MOBILIAS E EQUIPAMENTOS ÀS UNIDADES EDUCACIONAIS	500.000,00
12.361.1205.1033.000	CONSTRUÇÃO, REFORMA E AMPLIAÇÃO DE ESCOLAS, QUADRAS E BIBLIOTECAS	52.000,00
12.306.1215.2101.000	MERENDA ESCOLAR	2.553.000,00
12.361.1205.2111.000	PROMOÇÃO DO TRANSPORTE ESCOLAR - FUNDEB	1.528.600,00
12.122.1215.2136.000	MANUTENÇÃO DAS AÇÕES VINCULADAS, CONSELHOS MUNICIPAIS DE EDUCAÇÃO	405.000,00
12.122.1215.2104.000	TRANSPORTE UNIVERSITÁRIO	400.041,19
12.122.1215.1061.000	AQUISIÇÃO DE MÓVEIS, MÁQUINAS, VEÍCULOS E EQUIPAMENTOS DIVERSOS	105.000,00
12.122.1214.2099.000	APOIO TÉCNICO E ADMINISTRATIVO AS AÇÕES DE CUSTEIO DA SECRETARIA	5.328.000,00
12.122.1214.1062.000	AQUISIÇÃO DE MÓVEIS, MÁQUINAS, VEÍCULOS E EQUIPAMENTOS DIVERSOS	50.000,00
12.365.1204.2138.000	QUALIFICAÇÃO DO ENSINO – EDUCAÇÃO INFANTIL- PRÉ ESCOLA	1.120.000,00
12.361.1215.2109.000	INCLUSÃO DIGITAL E OUTROS	240.000,00
12.365.1204.2137.000	QUALIFICAÇÃO DO ENSINO – EDUCAÇÃO INFANTIL- CRECHE	2.039.263,23
12.365.1204.2077.000	SUBVENÇÃO MANTENEDORA À ESCOLA SANTA TEREZINHA DO MENINO JESUS	750.000,00
12.365.1204.2076.000	SUBVENÇÃO MANTENEDORA ASSOCIAÇÃO PADRE ENZO	800.000,00
12.365.1204.1202.000	CONSTRUÇÃO, REFORMA E AMPLIAÇÃO DE ESCOLAS, QUADRAS E BIBLIOTECAS	450.000,00
12.365.1204.1201.000	AQUISIÇÃO DE MÓVEIS, MÁQUINAS, VEÍCULOS E EQUIPAMENTOS DIVERSOS	50.000,00
12.361.1215.1025.000	AQUISIÇÃO DE ÔNIBUS ESCOLAR	270.000,00
12.361.1215.2103.000	TRANSPORTE ESCOLAR	1.690.000,00
12.361.1215.2100.000	FARDAMENTO LEGAL E OUTROS	720.000,00
12.361.1215.2099.000	APOIO TÉCNICO E ADMINISTRATIVO AS AÇÕES DE CUSTEIO DA SECRETARIA	696.000,00
12.361.1215.1044.000	AQUISIÇÃO DE EQUIPAMENTOS PARA INCLUSÃO DIGITAL	80.600,00
12.361.1215.1032.000	FORNECER VEÍCULOS, MOBILIAS E EQUIPAMENTOS ÀS UNIDADES EDUCACIONAIS	420.000,00
	<b>TOTAL</b>	<b>44.265.173,27</b>



**Prefeitura Municipal de Tamandaré**

AV. JOSÉ BEZERRA SOBRINHO - CNPJ:01596018/0001-60

Orçamento Programa - Exercício de 2024

**ORÇAMENTO DOS FUNDOS ESPECIAIS**

(Inc. I, § 2º, Art.2º)

Anexo 10

Page 4

Lei: , Data:

**6 FUNDECA-FUNDO MUNICIPAL DA CRIANÇA E DO ADOLESCENTE**

**RECEITA**

Classif.	Discriminação	Valor R\$
		0,00
	Recursos Próprios do Município	25.000,00
	<b>TOTAL</b>	<b>25.000,00</b>

**PLANO DE APLICACAO**

Classif.	Discriminação	Valor R\$
08.243.0807.2057.000	APOIO TÉCNICO E ADMINISTRATIVO AO FUNDO MUNICIPAL DE PROMOÇÃO	15.000,00
08.243.0807.2058.000	DESENVOLVIMENTO A POLÍTICA DE PROMOÇÃO DE DEFESA DOS DIREITOS	10.000,00
	<b>TOTAL</b>	<b>25.000,00</b>

ISAÍAS HONORATO DA SILVA MARQUES  
PREFEITO

JOSAFÁ DE FRANÇA VERCOSA  
SEC. DE ADMINISTRAÇÃO E FINANÇAS

**Prefeitura Municipal de Tamandaré**

AV. JOSÉ BEZERRA SOBRINHO - CNPJ:01596018/0001-60

Orçamento Programa - Exercício de 2024

**SEGURIDADE SOCIAL**

Anexo 11

Page 1

Lei: , Data:

Codigo	Especificacao	Categoria	Função
<b>08</b>	<b>Assistência Social</b>		<b>5.071.500,00</b>
3.1.90.00.00	APLICAÇÕES DIRETAS	3.074.000,00	
3.3.50.00.00	TRANSFERÊNCIAS A INSTITUIÇÕES PRIVADAS SEM FIN	91.500,00	
3.3.90.00.00	APLICAÇÕES DIRETAS	1.710.000,00	
4.4.90.00.00	APLICAÇÕES DIRETAS	196.000,00	
<b>10</b>	<b>Saúde</b>		<b>20.492.130,37</b>
3.1.71.00.00	TRANSFERÊNCIAS A CONSÓRCIOS PÚBLICOS	100.000,00	
3.1.72.00.00	EXECUÇÃO ORÇAMENTÁRIA DELEGADA A CONSÓRCIC	100.000,00	
3.1.90.00.00	APLICAÇÕES DIRETAS	7.951.000,00	
3.3.71.00.00	TRANSFERÊNCIAS A CONSÓRCIOS PÚBLICOS	237.130,37	
3.3.72.00.00	Execução Orçamentária Delegada a Consórcios Públicos	3.900.000,00	
3.3.90.00.00	APLICAÇÕES DIRETAS	7.525.000,00	
4.4.90.00.00	APLICAÇÕES DIRETAS	679.000,00	
<b>TOTAL</b>			<b>25.563.630,37</b>

---

ISAÍAS HONORATO DA SILVA MARQUES  
PREFEITO

---

JOSAFÁ DE FRANÇA VERCOSA  
SEC. DE ADMINISTRAÇÃO E FINANÇAS





# Prefeitura Municipal de Tamararé

AV. JOSÉ BEZERRA SOBRINHO - CNPJ:01596018/0001-60

Orçamento Programa - Exercício de 2024

Page 2

## QUADRO AUXILIAR DE DETALHAMENTO DA DESPESA

Lei: , Data:

ORGÃO	01	PODER EXECUTIVO
UNIDADE	01	PREFEITURA MUNICIPAL DE TAMANDARÉ
SUB UNIDADE	02	SECRETARIA DE ADMINISTRAÇÃO E FINANÇAS

Aplicacao Programada	Proj/Ativ	Finalidade	Categoria	Detalhada	TotalGrupo	Total Categ.	Total Func.
		F.R. - C.A.					
DESPESAS DECORRENTES DE PRECATÓRIOS E DECISÕES JUDICIAIS	04.122.0404.0002.0000						152.000,00
3	DESPESAS CORREN					152.000,00	
1	PESSOAL E ENCARGOS SOCIAIS				150.000,00		
	APLICAÇÕES DIRETAS		3.1.90.00.00	150.000,00			
3	OUTRAS DESPESAS CORRENTES					2.000,00	
	APLICAÇÕES DIRETAS		3.3.90.00.00	2.000,00			
AQUISIÇÃO DE MÓVEIS, MÁQUINAS E EQUIPAMENTOS PARA A SECRETARIA DE ADMININSTRÇÃO E FINANÇAS	04.122.0404.1004.0000						24.100,00
4	DESPESAS DE CAPIT					24.100,00	
4	INVESTIMENTOS				24.100,00		
	APLICAÇÕES DIRETAS		4.4.90.00.00	24.100,00			
PARTICIPAÇÃO NOS INCENTIVOS DO CONSORCIO DE MUNICÍPIO	04.122.0404.1050.0000						10.000,00
4	DESPESAS DE CAPIT					10.000,00	
4	INVESTIMENTOS				10.000,00		
	Transferências a Consórcios Públicos mediante contrato de ra		4.4.71.00.00	10.000,00			
GESTÃO DAS ATIVIDADES DA SECRETARIA DE ADMINISTRAÇÃO E FINANÇAS	04.122.0404.2011.0000						4.900.090,00
3	DESPESAS CORREN					4.900.090,00	
1	PESSOAL E ENCARGOS SOCIAIS				4.000.000,00		
	APLICAÇÕES DIRETAS		3.1.90.00.00	4.000.000,00			
3	OUTRAS DESPESAS CORRENTES					900.090,00	
	APLICAÇÕES DIRETAS		3.3.90.00.00	900.090,00			
CONTRIBUIÇÕES PATRONAIS DA SECRETARIA DE ADMINISTRAÇÃO E FINANÇAS	04.122.0404.2012.0000						2.550.000,00
3	DESPESAS CORREN					2.550.000,00	
1	PESSOAL E ENCARGOS SOCIAIS				2.550.000,00		
	APLICAÇÕES DIRETAS		3.1.90.00.00	2.550.000,00			
CONTRIBUIÇÃO A CONSÓRCIOS E COOPERAÇÃO TÉCNICA E FINANCEIRA COM ENTES FEDERADOS	04.122.0404.2015.0000						804.745,00
3	DESPESAS CORREN					804.745,00	
1	PESSOAL E ENCARGOS SOCIAIS				300.000,00		
	TRANSFERÊNCIAS A CONSÓRCIOS PÚBLICOS		3.1.71.00.00	150.000,00			
	EXECUÇÃO ORÇAMENTÁRIA DELEGADA A CONSÓRCIO PÚBLICO		3.1.72.00.00	150.000,00			
3	OUTRAS DESPESAS CORRENTES					504.745,00	
	TRANSFERÊNCIAS A CONSÓRCIOS PÚBLICOS		3.3.71.00.00	204.745,00			
	Execução Orçamentária Delegada a Consórcios Públicos		3.3.72.00.00	300.000,00			
CONTRIBUIÇÃO PARA FORMAÇÃO DO PASEP	04.122.0404.2017.0000						591.179,71
3	DESPESAS CORREN					591.179,71	
3	OUTRAS DESPESAS CORRENTES					591.179,71	
	APLICAÇÕES DIRETAS		3.3.90.00.00	591.179,71			



# Prefeitura Municipal de Tamararé

AV. JOSÉ BEZERRA SOBRINHO - CNPJ:01596018/0001-60

Orçamento Programa - Exercício de 2024

Page 3

## QUADRO AUXILIAR DE DETALHAMENTO DA DESPESA

Lei: , Data:

ORGÃO	01	PODER EXECUTIVO
UNIDADE	01	PREFEITURA MUNICIPAL DE TAMANDARÉ
SUB UNIDADE	02	SECRETARIA DE ADMINISTRAÇÃO E FINANÇAS

Aplicacao Programada	Proj/Ativ	Finalidade	Categoria	Detalhada	TotalGrupo	Total Categ.	Total Func.
		F.R. - C.A.					
MANUTENÇÃO DOS SERVIÇOS DE ALMOXARIFADO E PATRIMÔNIO	04.122.0404.2131.0000						10.000,00
3 DESPESAS CORREN						10.000,00	
3 OUTRAS DESPESAS CORRENTES					10.000,00		
APLICAÇÕES DIRETAS			3.3.90.00.00	10.000,00			
MANUTENÇÃO DOS SERVIÇOS DE CONTABILIDADE	04.122.0404.2132.0000						120.000,00
3 DESPESAS CORREN						120.000,00	
3 OUTRAS DESPESAS CORRENTES					120.000,00		
APLICAÇÕES DIRETAS			3.3.90.00.00	120.000,00			
AMORTIZAÇÃO DE DÍVIDAS PÚBLICAS, INCLUSIVE JUROS E ENCARGOS	04.841.0404.0003.0000						2.045.000,00
4 DESPESAS DE CAPI						2.045.000,00	
6 AMORTIZAÇÃO DA DÍVIDA					2.045.000,00		
APLICAÇÕES DIRETAS			4.6.90.00.00	2.045.000,00			
RESERVA DE CONTIGÊNCIA	99.999.0403.2018.0000						1.189.000,00
9 RESERVA DE CONTII						1.189.000,00	
9 RESERVA DE CONTINGÊNCIA					1.189.000,00		
Reserva de Contingência			9.9.99.00.00	1.189.000,00			

TOTAL 12.396.114,71





# Prefeitura Municipal de Tamandaré

AV. JOSÉ BEZERRA SOBRINHO - CNPJ:01596018/0001-60

Orçamento Programa - Exercício de 2024

Page 4

## QUADRO AUXILIAR DE DETALHAMENTO DA DESPESA

Lei: , Data:

ORGÃO	01	PODER EXECUTIVO
UNIDADE	01	PREFEITURA MUNICIPAL DE TAMANDARÉ
SUB UNIDADE	03	SECRETARIA DE TURISMO E CULTURA

Aplicacao Programada	Proj/Ativ	Finalidade	Categoria	Detalhada	TotalGrupo	Total Categ.	Total Func.
		F.R. - C.A.					
APOIO AS ATIVIDADES FESTIVAS E FOLCLÓRICAS DO MUNICÍPIO E OUTRAS.	13.392.0001.2006.0000						2.500.000,00
3	DESPESAS CORREN					2.500.000,00	
3	OUTRAS DESPESAS CORRENTES				2.500.000,00		
APLICAÇÕES DIRETAS			3.3.90.00.00	2.500.000,00			
AQUISIÇÃO DE MÓVEIS, MÁQUINAS E QUIPAMENTOS PARA A SECRETARIA DE CULTURA E TURISMO, INSTR. MUSICAIS, BIBLIOTECA E OUTROS	13.392.1303.1005.0000						10.000,00
4	DESPESAS DE CAPIT					10.000,00	
4	INVESTIMENTOS				10.000,00		
APLICAÇÕES DIRETAS			4.4.90.00.00	10.000,00			
GESTÃO DAS ATIVIDADES DA SECRETARIA DE CULTURA E TURISMO	13.392.1303.2019.0000						2.424.376,65
3	DESPESAS CORREN					2.424.376,65	
1	PESSOAL E ENCARGOS SOCIAIS				1.914.376,65		
APLICAÇÕES DIRETAS			3.1.90.00.00	1.914.376,65			
3	OUTRAS DESPESAS CORRENTES				510.000,00		
TRANSFERÊNCIAS A INSTITUIÇÕES PRIVADAS SEM FINS LUCRA			3.3.50.00.00	10.000,00			
APLICAÇÕES DIRETAS			3.3.90.00.00	500.000,00			
MANUTENÇÃO DAS AÇÕES DA SECRETARIA DE CULTURA E TURISMO, E DA BIBLIOTECA, CASA DO ARTESÃO, FORTE E OUTRAS AÇÕES DO TUR	13.392.1303.2020.0000						5.000,00
3	DESPESAS CORREN					5.000,00	
3	OUTRAS DESPESAS CORRENTES				5.000,00		
APLICAÇÕES DIRETAS			3.3.90.00.00	5.000,00			
MANUTENÇÃO DAS AÇÕES DA SECRETARIA DE CULTURA E TURISMO, E DA BIBLIOTECA, CASA DO ARTESÃO, FORTE E OUTRAS AÇÕES DO TUR	13.695.1302.2020.0000						25.000,00
3	DESPESAS CORREN					25.000,00	
3	OUTRAS DESPESAS CORRENTES				25.000,00		
APLICAÇÕES DIRETAS			3.3.90.00.00	25.000,00			
AÇÕES DE APOIO E PROMOÇÃO AO TURISMO, INCLUSIVE AÇÕES DA EMENDA ADITIVA 02-2021	13.695.1302.2021.0000						10.000,00
3	DESPESAS CORREN					10.000,00	
3	OUTRAS DESPESAS CORRENTES				10.000,00		
APLICAÇÕES DIRETAS			3.3.90.00.00	10.000,00			
MANUTENÇÃO DAS AÇÕES DO CONSÓRCIO	13.695.1303.2117.0000						20.000,00
3	DESPESAS CORREN					20.000,00	
1	PESSOAL E ENCARGOS SOCIAIS				10.000,00		
TRANSFERÊNCIAS A CONSÓRCIOS PÚBLICOS			3.1.71.00.00	10.000,00			
3	OUTRAS DESPESAS CORRENTES				10.000,00		
TRANSFERÊNCIAS A CONSÓRCIOS PÚBLICOS			3.3.71.00.00	10.000,00			
APOIO AS ATIVIDADES ESPORTIVAS NO MUNICÍPIO	27.122.1304.2023.0000						180.000,00



**Prefeitura Municipal de Tamandaré**

AV. JOSÉ BEZERRA SOBRINHO - CNPJ:01596018/0001-60

Orçamento Programa - Exercício de 2024

**QUADRO AUXILIAR DE DETALHAMENTO DA DESPESA**

Lei: , Data:

ORGÃO	01	PODER EXECUTIVO
UNIDADE	01	PREFEITURA MUNICIPAL DE TAMANDARÉ
SUB UNIDADE	03	SECRETARIA DE TURISMO E CULTURA

Aplicacao Programada	Proj/Ativ	Finalidade	Categoria	Detalhada	TotalGrupo	Total Categ.	Total Func.
----------------------	-----------	------------	-----------	-----------	------------	--------------	-------------

F.R. - C.A.

COMO REALIZAÇÃO DO PRAIA COM ESPORTE E LAZER, E AO DESPORTO AMADOR

3	DESPESAS CORREN						180.000,00
---	-----------------	--	--	--	--	--	------------

3	OUTRAS DESPESAS CORRENTES				180.000,00		
---	---------------------------	--	--	--	------------	--	--

	TRANSFERÊNCIAS A INSTITUIÇÕES PRIVADAS SEM FINS LUCRA	3.3.50.00.00		30.000,00			
--	---	--------------	--	-----------	--	--	--

	APLICAÇÕES DIRETAS	3.3.90.00.00		150.000,00			
--	--------------------	--------------	--	------------	--	--	--

TOTAL							5.174.376,65
-------	--	--	--	--	--	--	--------------



# Prefeitura Municipal de Tamararé

AV. JOSÉ BEZERRA SOBRINHO - CNPJ:01596018/0001-60

Orçamento Programa - Exercício de 2024

Page 6

## QUADRO AUXILIAR DE DETALHAMENTO DA DESPESA

Lei: , Data:

ORGÃO	01	PODER EXECUTIVO
UNIDADE	01	PREFEITURA MUNICIPAL DE TAMANDARÉ
SUB UNIDADE	04	SECRETARIA DE INFRAESTRUTURA

Aplicacao Programada	Proj/Ativ	Finalidade	Categoria	Detalhada	TotalGrupo	Total Categ.	Total Func.
F.R. - C.A.							
AQUISIÇÃO E MÓVEIS, MÁQUINAS E EQUIPAMENTOS PARA A SECRETARIA DE INFRAESTRUTURA	15.451.1501.1006.0000						50.000,00
4 DESPESAS DE CAPIT						50.000,00	
4 INVESTIMENTOS					50.000,00		
APLICAÇÕES DIRETAS			4.4.90.00.00	50.000,00			
GESTÃO DAS ATIVIDADES DA SECRETARIA DE INFRAESTRUTURA	15.451.1501.2024.0000						4.800.000,00
3 DESPESAS CORREN						4.800.000,00	
1 PESSOAL E ENCARGOS SOCIAIS					3.900.000,00		
APLICAÇÕES DIRETAS			3.1.90.00.00	3.900.000,00			
3 OUTRAS DESPESAS CORRENTES					900.000,00		
APLICAÇÕES DIRETAS			3.3.90.00.00	900.000,00			
CONTRUÇÃO, AMPLIAÇÃO E RESTAURAÇÃO DE PRÉDIOS PÚBLICOS	15.451.1502.1007.0000						10.000,00
4 DESPESAS DE CAPIT						10.000,00	
4 INVESTIMENTOS					10.000,00		
APLICAÇÕES DIRETAS			4.4.90.00.00	10.000,00			
EXECUÇÃO DE OBRAS EM CONTEÇÃO, MUROS, ESCADÁRIAS CANALETAS E OUTRAS OBRAS AFIM	15.451.1502.1008.0000						244.950,00
4 DESPESAS DE CAPIT						244.950,00	
4 INVESTIMENTOS					244.950,00		
APLICAÇÕES DIRETAS			4.4.90.00.00	244.950,00			
AMPLIAÇÃO E MELHORIA DO SISTEMA VIÁRIO E PAVIMENTAÇÕES	15.451.1502.1009.0000						1.343.000,00
4 DESPESAS DE CAPIT						1.343.000,00	
4 INVESTIMENTOS					1.343.000,00		
APLICAÇÕES DIRETAS			4.4.90.00.00	400.000,00			
APLICAÇÕES DIRETAS			4.4.90.00.00	943.000,00			
IMPLEMENTAÇÃO E CONTRUÇÃO DE CICLOVIAS	15.451.1502.1060.0000						50.000,00
4 DESPESAS DE CAPIT						50.000,00	
4 INVESTIMENTOS					50.000,00		
APLICAÇÕES DIRETAS			4.4.90.00.00	50.000,00			
EXEC. OBRAS EM DIV. ÁREAS/ESPAÇOS PUBL. INCL. PRAÇAS, JARDINS CEMITÉRIOS, BANHEIROS, FEIRAS, CLUBES, ATERRO E OUTROS	15.451.1503.1010.0000						100.000,00
4 DESPESAS DE CAPIT						100.000,00	
4 INVESTIMENTOS					100.000,00		
APLICAÇÕES DIRETAS			4.4.90.00.00	100.000,00			
IMPLANTAÇÃO DE QUIOSQUES, PROJETO ORLA	15.451.1503.1017.0000						150.000,00
4 DESPESAS DE CAPIT						150.000,00	
4 INVESTIMENTOS					150.000,00		
APLICAÇÕES DIRETAS			4.4.90.00.00	50.000,00			
APLICAÇÕES DIRETAS			4.4.90.00.00	100.000,00			



# Prefeitura Municipal de Tamararé

AV. JOSÉ BEZERRA SOBRINHO - CNPJ:01596018/0001-60

Orçamento Programa - Exercício de 2024

Page 7

## QUADRO AUXILIAR DE DETALHAMENTO DA DESPESA

Lei: , Data:

ORGÃO	01	PODER EXECUTIVO
UNIDADE	01	PREFEITURA MUNICIPAL DE TAMANDARÉ
SUB UNIDADE	04	SECRETARIA DE INFRAESTRUTURA

Aplicacao Programada	Proj/Ativ	Finalidade	Categoria	Detalhada	TotalGrupo	Total Categ.	Total Func.
		F.R. - C.A.					
IMPLANTAÇÃO DE QUIOSQUES, PROJETO ORLA	15.451.1503.1017.0000						150.000,00
MANUTENÇÃO E CONSERVAÇÃO DE ESPAÇOS E EQUIPAMENTOS PÚBLICOS, PRAÇAS, PARQUES, JARDINS, CEMITÉRIOS, CLUBES E OUTROS	15.451.1503.2028.0000						20.000,00
3 DESPESAS CORREN						20.000,00	
3 OUTRAS DESPESAS CORRENTES					20.000,00		
APLICAÇÕES DIRETAS			3.3.90.00.00	20.000,00			
AMPLIAÇÃO E QUALIFICAÇÃO DA ILUMINAÇÃO PÚBLICA NO MUNICÍPIO	15.451.1504.1011.0000						20.000,00
4 DESPESAS DE CAPIT						20.000,00	
4 INVESTIMENTOS					20.000,00		
APLICAÇÕES DIRETAS			4.4.90.00.00	20.000,00			
ILUMINAÇÃO PÚBLICA, PROJETO ORLA DA BARRA	15.451.1504.1018.0000						50.000,00
4 DESPESAS DE CAPIT						50.000,00	
4 INVESTIMENTOS					50.000,00		
APLICAÇÕES DIRETAS			4.4.90.00.00	50.000,00			
MANUTENÇÃO DA ILUMINAÇÃO PÚBLICA DO MUNICÍPIO	15.452.1504.2029.0000						500.000,00
3 DESPESAS CORREN						500.000,00	
3 OUTRAS DESPESAS CORRENTES					500.000,00		
APLICAÇÕES DIRETAS			3.3.90.00.00	500.000,00			
AQUISIÇÃO E MÓVEIS, MÁQUINAS E EQUIPAMENTOS PARA A SECRETARIA DE INFRAESTRURA	15.452.1508.1006.0000						20.000,00
4 DESPESAS DE CAPIT						20.000,00	
4 INVESTIMENTOS					20.000,00		
APLICAÇÕES DIRETAS			4.4.90.00.00	20.000,00			
MANUTENÇÃO DOS SERVIÇOS PÚBLICOS DIVERSOS, LIMPEZA URBANA, SERVIÇOS DE CEMITÉRIOS, COLETA DE LIXO E OUTROS	15.452.1508.2033.0000						3.900.000,00
3 DESPESAS CORREN						3.900.000,00	
1 PESSOAL E ENCARGOS SOCIAIS					2.500.000,00		
APLICAÇÕES DIRETAS			3.1.90.00.00	2.500.000,00			
3 OUTRAS DESPESAS CORRENTES					1.400.000,00		
APLICAÇÕES DIRETAS			3.3.90.00.00	1.400.000,00			
EXEC. OBRAS EM DIV. ÁREAS/ESPAÇOS PUBL. INCL. PRAÇAS, JARDINS CEMITÉRIOS, BANHEIROS, FEIRAS, CLUBES, ATERRO E OUTROS	15.813.1503.1010.0000						30.000,00
4 DESPESAS DE CAPIT						30.000,00	
4 INVESTIMENTOS					30.000,00		
APLICAÇÕES DIRETAS			4.4.90.00.00	30.000,00			
CONTRUÇÃO DE UNIDADES HABITACIONAIS, INCLUSIVE AÇÕES DA EMENDA ADITIVA 04-2021	16.482.1509.1016.0000						20.000,00



# Prefeitura Municipal de Tamararé

AV. JOSÉ BEZERRA SOBRINHO - CNPJ:01596018/0001-60

Orçamento Programa - Exercício de 2024

Page 8

## QUADRO AUXILIAR DE DETALHAMENTO DA DESPESA

Lei: , Data:

ORGÃO	01	PODER EXECUTIVO
UNIDADE	01	PREFEITURA MUNICIPAL DE TAMANDARÉ
SUB UNIDADE	04	SECRETARIA DE INFRAESTRUTURA

Aplicacao Programada	Proj/Ativ	Finalidade	Categoria	Detalhada	TotalGrupo	Total Categ.	Total Func.
		F.R. - C.A.					
CONTRUÇÃO DE UNIDADES HABITACIONAIS, INCLUSIVE AÇÕES DA EMENDA ADITIVA 04-2021	16.482.1509.1016.0000						20.000,00
4 DESPESAS DE CAPIT						20.000,00	
4 INVESTIMENTOS					20.000,00		
APLICAÇÕES DIRETAS			4.4.90.00.00	20.000,00			
EXECUÇÃO DE OBRAS DE SANEAMENTO URBANO	17.512.1505.1012.0000						20.000,00
4 DESPESAS DE CAPIT						20.000,00	
4 INVESTIMENTOS					20.000,00		
APLICAÇÕES DIRETAS			4.4.90.00.00	20.000,00			
PARTICIPAÇÃO NA MANUTENÇÃO DE CONSÓRCIO - ATERRO SANITÁRIO	17.512.1505.2034.0000						150.000,00
3 DESPESAS CORREN						150.000,00	
3 OUTRAS DESPESAS CORRENTES					150.000,00		
TRANSFERÊNCIAS A CONSÓRCIOS PÚBLICOS			3.3.71.00.00	100.000,00			
Execução Orçamentária Delegada a Consórcios Públicos			3.3.72.00.00	50.000,00			
EXEC. OBRAS EM DIV. ÁREAS/ESPAÇOS PUBL. INCL. PRAÇAS, JARDINS CEMITÉRIOS, BANHEIROS, FEIRAS, CLUBES, ATERRO E OUTROS	20.605.1502.1010.0000						20.000,00
4 DESPESAS DE CAPIT						20.000,00	
4 INVESTIMENTOS					20.000,00		
APLICAÇÕES DIRETAS			4.4.90.00.00	20.000,00			
EXECUÇÃO DE OBRAS DE INFRAESTRUTURA DE TRANSPORTES, ESTR. VICINAIS, PONTES, PASSAGENS MOLHADAS, ABRIGOS E OUTROS	26.782.1507.1014.0000						50.000,00
4 DESPESAS DE CAPIT						50.000,00	
4 INVESTIMENTOS					50.000,00		
APLICAÇÕES DIRETAS			4.4.90.00.00	50.000,00			
MANUT. SERV. RODOVIAS E ESTRADAS VICINAIS E RECAPEAMENTO ASFÁLTICO	26.782.1507.2129.0000						879.000,00
3 DESPESAS CORREN						879.000,00	
3 OUTRAS DESPESAS CORRENTES					879.000,00		
APLICAÇÕES DIRETAS			3.3.90.00.00	20.000,00			
APLICAÇÕES DIRETAS			3.3.90.00.00	859.000,00			
EXEC. OBRAS EM DIV. ÁREAS/ESPAÇOS PUBL. INCL. PRAÇAS, JARDINS CEMITÉRIOS, BANHEIROS, FEIRAS, CLUBES, ATERRO E OUTROS	27.813.1503.1010.0000						20.000,00
4 DESPESAS DE CAPIT						20.000,00	
4 INVESTIMENTOS					20.000,00		
APLICAÇÕES DIRETAS			4.4.90.00.00	10.000,00			
APLICAÇÕES DIRETAS			4.4.90.00.00	10.000,00			



**Prefeitura Municipal de Tamandaré**

AV. JOSÉ BEZERRA SOBRINHO - CNPJ:01596018/0001-60

Orçamento Programa - Exercício de 2024

**QUADRO AUXILIAR DE DETALHAMENTO DA DESPESA**

Lei: , Data:

ORGÃO	01	PODER EXECUTIVO
UNIDADE	01	PREFEITURA MUNICIPAL DE TAMANDARÉ
SUB UNIDADE	04	SECRETARIA DE INFRAESTRUTURA

Aplicacao Programada	Proj/Ativ	Finalidade	Categoria	Detalhada	TotalGrupo	Total Categ.	Total Func.
----------------------	-----------	------------	-----------	-----------	------------	--------------	-------------

F.R. - C.A.

TOTAL							12.446.950,00
-------	--	--	--	--	--	--	---------------









# Prefeitura Municipal de Tamandaré

AV. JOSÉ BEZERRA SOBRINHO - CNPJ:01596018/0001-60

Orçamento Programa - Exercício de 2024

Page 12

## QUADRO AUXILIAR DE DETALHAMENTO DA DESPESA

Lei: , Data:

ORGÃO	01	PODER EXECUTIVO
UNIDADE	01	PREFEITURA MUNICIPAL DE TAMANDARÉ
SUB UNIDADE	07	FUNDO MUNICIPAL DA MULHER

Aplicacao Programada	Proj/Ativ	Finalidade	Categoria	Detalhada	TotalGrupo	Total Categ.	Total Func.
		F.R. - C.A.					
MANUTENÇÃO DAS AÇÕES E POLÍTICAS PÚBLICAS VOLTADAS PARA ÀS MULHERES DO MUNICÍPIO	04.122.0404.2143.0000						10.000,00
3 DESPESAS CORREN						10.000,00	
3 OUTRAS DESPESAS CORRENTES					10.000,00		
APLICAÇÕES DIRETAS			3.3.90.00.00	10.000,00			
MANUTENÇÃO DO CONSELHO MUNICIPAL DE POLÍTICAS PÚBLICAS PARA MULHERES	04.122.0404.2144.0000						5.000,00
3 DESPESAS CORREN						5.000,00	
3 OUTRAS DESPESAS CORRENTES					5.000,00		
APLICAÇÕES DIRETAS			3.3.90.00.00	5.000,00			
<b>TOTAL</b>							<b>15.000,00</b>









**QUADRO AUXILIAR DE DETALHAMENTO DA DESPESA**

Lei: , Data:

ORGÃO	03	FUNDOS
UNIDADE	03	FUNDO MUNICIPAL DE ASSISTÊNCIA SOCIAL
SUB UNIDADE	02	FUNDO DE ASSISTÊNCIA SOCIAL

Aplicacao Programada	Proj/Ativ	Finalidade	Categoria	Detalhada	TotalGrupo	Total Categ.	Total Func.
		F.R. - C.A.					
ENFRENTAMENTO DAS SITUAÇÕES EMERGENCIAIS DECORRENTES DA PANDEMIA COVID-19 - APOIO ÀS FAMÍLIAS	08.244.0803.2049.0000						16.000,00
3	DESPESAS CORREN					16.000,00	
3	OUTRAS DESPESAS CORRENTES				16.000,00		
	APLICAÇÕES DIRETAS		3.3.90.00.00	5.000,00			
	APLICAÇÕES DIRETAS		3.3.90.00.00	11.000,00			
BENEFÍCIOS EVENTUAIS	08.244.0803.2052.0000						426.000,00
3	DESPESAS CORREN					426.000,00	
3	OUTRAS DESPESAS CORRENTES				426.000,00		
	APLICAÇÕES DIRETAS		3.3.90.00.00	26.000,00			
	APLICAÇÕES DIRETAS		3.3.90.00.00	12.000,00			
	APLICAÇÕES DIRETAS		3.3.90.00.00	388.000,00			
PROGRAMA PRIMEIRA INFÂNCIA - CRIANÇA FELIZ	08.244.0803.2053.0000						326.000,00
3	DESPESAS CORREN					326.000,00	
1	PESSOAL E ENCARGOS SOCIAIS				120.000,00		
	APLICAÇÕES DIRETAS		3.1.90.00.00	120.000,00			
3	OUTRAS DESPESAS CORRENTES				206.000,00		
	APLICAÇÕES DIRETAS		3.3.90.00.00	206.000,00			
MANUTENÇÃO DA GESTÃO SUAS	08.244.0803.2121.0000						14.000,00
3	DESPESAS CORREN					14.000,00	
3	OUTRAS DESPESAS CORRENTES				14.000,00		
	APLICAÇÕES DIRETAS		3.3.90.00.00	11.000,00			
	APLICAÇÕES DIRETAS		3.3.90.00.00	3.000,00			
MANUTENÇÃO DAS AÇÕES DOS CENTROS DE REFERÊNCIAS DE ASSISTÊNCIA SOCIAL - CRAS	08.244.0803.2122.0000						361.000,00
3	DESPESAS CORREN					361.000,00	
1	PESSOAL E ENCARGOS SOCIAIS				130.000,00		
	APLICAÇÕES DIRETAS		3.1.90.00.00	50.000,00			
	APLICAÇÕES DIRETAS		3.1.90.00.00	80.000,00			
3	OUTRAS DESPESAS CORRENTES				231.000,00		
	APLICAÇÕES DIRETAS		3.3.90.00.00	14.000,00			
	APLICAÇÕES DIRETAS		3.3.90.00.00	17.000,00			
	APLICAÇÕES DIRETAS		3.3.90.00.00	200.000,00			
MANUTENÇÃO DAS AÇÕES DE PROTEÇÃO SOCIAL DE MÉDIA E ALTA COMPLEXIDADE - CREAS - PAEF	08.244.0803.2123.0000						334.000,00
3	DESPESAS CORREN					334.000,00	
1	PESSOAL E ENCARGOS SOCIAIS				247.000,00		
	APLICAÇÕES DIRETAS		3.1.90.00.00	54.000,00			
	APLICAÇÕES DIRETAS		3.1.90.00.00	193.000,00			
3	OUTRAS DESPESAS CORRENTES				87.000,00		
	APLICAÇÕES DIRETAS		3.3.90.00.00	20.000,00			
	APLICAÇÕES DIRETAS		3.3.90.00.00	67.000,00			
MANUTENÇÃO DAS AÇÕES DO PROGRAMA BPC NA	08.244.0803.2125.0000						6.000,00



# Prefeitura Municipal de Tamararé

AV. JOSÉ BEZERRA SOBRINHO - CNPJ:01596018/0001-60

Orçamento Programa - Exercício de 2024

Page 17

## QUADRO AUXILIAR DE DETALHAMENTO DA DESPESA

Lei: , Data:

ORGÃO	03	FUNDOS
UNIDADE	03	FUNDO MUNICIPAL DE ASSISTÊNCIA SOCIAL
SUB UNIDADE	02	FUNDO DE ASSISTÊNCIA SOCIAL

Aplicacao Programada	Proj/Ativ	Finalidade	Categoria	Detalhada	TotalGrupo	Total Categ.	Total Func.
		F.R. - C.A.					

ESCOLA							
3	3	DESPESAS CORREN				6.000,00	6.000,00
	3	OUTRAS DESPESAS CORRENTES					
		APLICAÇÕES DIRETAS	3.3.90.00.00	3.000,00			
		APLICAÇÕES DIRETAS	3.3.90.00.00	3.000,00			

AQUISIÇÃO DE MÓVEIS, MÁQUINAS, E QUIPAMENTOS DIVERSOS	08.244.0805.1049.0000						180.000,00
4	4	DESPESAS DE CAPIT				180.000,00	180.000,00
	4	INVESTIMENTOS					
		APLICAÇÕES DIRETAS	4.4.90.00.00	30.000,00			
		APLICAÇÕES DIRETAS	4.4.90.00.00	150.000,00			

MANUT CONSELHOS MUNICIPAIS VINC. ASSIST. SOCIAL, INCLUSIVE AÇÕES DA EMENDA ADITIVA 01-2021	08.244.0805.2054.0000						10.000,00
3	3	DESPESAS CORREN				10.000,00	10.000,00
	3	OUTRAS DESPESAS CORRENTES					
		APLICAÇÕES DIRETAS	3.3.90.00.00	10.000,00			

APOIO TÉCNICO E ADMINISTRATIVO ÀS AÇÕES DO FUNDO MUNICIPAL DE ASSISTÊNCIA SOCIAL	08.244.0805.2056.0000						80.000,00
3	3	DESPESAS CORREN				80.000,00	80.000,00
	1	PESSOAL E ENCARGOS SOCIAIS				40.000,00	
		APLICAÇÕES DIRETAS	3.1.90.00.00	20.000,00			
		APLICAÇÕES DIRETAS	3.1.90.00.00	20.000,00			
	3	OUTRAS DESPESAS CORRENTES				40.000,00	
		APLICAÇÕES DIRETAS	3.3.90.00.00	20.000,00			
		APLICAÇÕES DIRETAS	3.3.90.00.00	20.000,00			

CONSTRUÇÃO E AQUISIÇÃO DE MÓVEIS, MÁQUINAS E EQUIPAMENTOS DIVERSOS PARA O PROGRAMA COZINHA COMUNITÁRIA	08.244.2004.1064.0000						1.000,00
4	4	DESPESAS DE CAPIT				1.000,00	1.000,00
	4	INVESTIMENTOS					
		APLICAÇÕES DIRETAS	4.4.90.00.00	1.000,00			

MANUTENÇÃO DO PROGRAMA COZINHA COMUNITÁRIA	08.244.2004.2142.0000						24.000,00
3	3	DESPESAS CORREN				24.000,00	24.000,00
	1	PESSOAL E ENCARGOS SOCIAIS				14.000,00	
		APLICAÇÕES DIRETAS	3.1.90.00.00	14.000,00			
	3	OUTRAS DESPESAS CORRENTES				10.000,00	
		APLICAÇÕES DIRETAS	3.3.90.00.00	10.000,00			

TOTAL							2.850.500,00
-------	--	--	--	--	--	--	--------------





# Prefeitura Municipal de Tamararé

AV. JOSÉ BEZERRA SOBRINHO - CNPJ:01596018/0001-60

Orçamento Programa - Exercício de 2024

Page 19

## QUADRO AUXILIAR DE DETALHAMENTO DA DESPESA

Lei: , Data:

ORGÃO	03	FUNDOS
UNIDADE	04	FUNDO MUNICIPAL DE EDUCAÇÃO
SUB UNIDADE	01	SECRETARIA DE EDUCAÇÃO

Aplicacao Programada	Proj/Ativ	Finalidade	Categoria	Detalhada	TotalGrupo	Total Categ.	Total Func.
		F.R. - C.A.					
AQUISIÇÃO DE MÓVEIS, MÁQUINAS, VEÍCULOS E EQUIPAMENTOS DIVERSOS PARA A GESTÃO DA SECRETARIA DE EDUCAÇÃO	12.122.1214.1062.0000						50.000,00
4	DESPESAS DE CAPIT					50.000,00	
4	INVESTIMENTOS				50.000,00		
	APLICAÇÕES DIRETAS		4.4.90.00.00	50.000,00			
APOIO TÉCNICO E ADMINISTRATIVO AS AÇÕES DE CUSTEIO DA SECRETARIA MUNICIPAL DE EDUCAÇÃO	12.122.1214.2099.0000						5.328.000,00
3	DESPESAS CORREN					5.328.000,00	
1	PESSOAL E ENCARGOS SOCIAIS				2.028.000,00		
	APLICAÇÕES DIRETAS		3.1.90.00.00	2.028.000,00			
3	OUTRAS DESPESAS CORRENTES				3.300.000,00		
	APLICAÇÕES DIRETAS		3.3.90.00.00	3.300.000,00			
AQUISIÇÃO DE MÓVEIS, MÁQUINAS, VEÍCULOS E EQUIPAMENTOS DIVERSOS PARA CONSELHO MUNICIPAL DE EDUCAÇÃO, CONSELHO DE ALIMENT	12.122.1215.1061.0000						105.000,00
4	DESPESAS DE CAPIT					105.000,00	
4	INVESTIMENTOS				105.000,00		
	APLICAÇÕES DIRETAS		4.4.90.00.00	105.000,00			
TRANSPORTE UNIVERSITÁRIO	12.122.1215.2104.0000						400.041,19
3	DESPESAS CORREN					400.041,19	
3	OUTRAS DESPESAS CORRENTES				400.041,19		
	APLICAÇÕES DIRETAS		3.3.90.00.00	400.041,19			
MANUTENÇÃO DAS AÇÕES VINCULADAS, CONSELHOS MUNICIPAIS DE EDUCAÇÃO, CONSELHO DE ALIMENTAÇÃO ESCOLAR	12.122.1215.2136.0000						405.000,00
3	DESPESAS CORREN					405.000,00	
3	OUTRAS DESPESAS CORRENTES				405.000,00		
	APLICAÇÕES DIRETAS		3.3.90.00.00	405.000,00			
ENFRENTAMENTO DA EMERGÊNCIA COVID-19 NA EDUCAÇÃO VOLTADO A ASSISTÊNCIA	12.122.1216.2113.0000						130.000,00
3	DESPESAS CORREN					130.000,00	
3	OUTRAS DESPESAS CORRENTES				130.000,00		
	APLICAÇÕES DIRETAS		3.3.90.00.00	130.000,00			
MERENDA ESCOLAR	12.306.1215.2101.0000						2.000.000,00
3	DESPESAS CORREN					2.000.000,00	
3	OUTRAS DESPESAS CORRENTES				2.000.000,00		
	APLICAÇÕES DIRETAS		3.3.90.00.00	2.000.000,00			

TOTAL 8.418.041,19





**QUADRO AUXILIAR DE DETALHAMENTO DA DESPESA**

Lei: , Data:

ORGÃO	03	FUNDOS
UNIDADE	04	FUNDO MUNICIPAL DE EDUCAÇÃO
SUB UNIDADE	02	FUNDEB

Aplicacao Programada	Proj/Ativ	Finalidade	Categoria	Detalhada	TotalGrupo	Total Categ.	Total Func.
		F.R. - C.A.					

CONSTRUÇÃO, REFORMA E AMPLIAÇÃO DE ESCOLAS, QUADRAS E BIBLIOTECAS, ÀS UNIDADES DO ENSINO FUNDAMENTAL COM O FUNDEB	12.361.1205.1033.0000						52.000,00
4 DESPESAS DE CAPIT						52.000,00	
4 INVESTIMENTOS					52.000,00		
APLICAÇÕES DIRETAS			4.4.90.00.00	50.000,00			
APLICAÇÕES DIRETAS			4.4.90.00.00	2.000,00			

FORNECER VEÍCULOS, MOBILIAS E EQUIPAMENTOS ÀS UNIDADES EDUCACIONAIS COM RECURSO DO FUNDEB	12.361.1205.1034.0000						500.000,00
4 DESPESAS DE CAPIT						500.000,00	
4 INVESTIMENTOS					500.000,00		
APLICAÇÕES DIRETAS			4.4.90.00.00	500.000,00			

REMUNERAÇÃO DOS PROFISSIONAIS DA EDUCAÇÃO EM PLENO EXERCÍCIO NAS ESCOLAS COM RECURSOS DO FUNDEB 70%	12.361.1205.2083.0000						14.541.000,00
3 DESPESAS CORREN						14.541.000,00	
1 PESSOAL E ENCARGOS SOCIAIS					14.541.000,00		
APLICAÇÕES DIRETAS			3.1.90.00.00	12.536.000,00			
APLICAÇÕES DIRETAS			3.1.90.00.00	705.000,00			
APLICAÇÕES DIRETAS			3.1.90.00.00	1.300.000,00			

MANTER O FUNCIONAMENTO DAS ESCOLAS DO ENSINO FUNDAMENTAL COM RECURSOS DO FUNDEB 30%	12.361.1205.2084.0000						1.769.005,49
3 DESPESAS CORREN						1.769.005,49	
1 PESSOAL E ENCARGOS SOCIAIS					1.544.005,49		
APLICAÇÕES DIRETAS			3.1.90.00.00	61.000,00			
APLICAÇÕES DIRETAS			3.1.90.00.00	680.000,00			
APLICAÇÕES DIRETAS			3.1.90.00.00	300.000,00			
APLICAÇÕES DIRETAS			3.1.90.00.00	50.000,00			
APLICAÇÕES DIRETAS			3.1.90.00.00	453.005,49			
3 OUTRAS DESPESAS CORRENTES					225.000,00		
APLICAÇÕES DIRETAS			3.3.90.00.00	200.000,00			
APLICAÇÕES DIRETAS			3.3.90.00.00	25.000,00			

PROMOÇÃO DO TRANSPORTE ESCOLAR - FUNDEB	12.361.1205.2111.0000						1.528.600,00
3 DESPESAS CORREN						1.528.600,00	
3 OUTRAS DESPESAS CORRENTES					1.528.600,00		
APLICAÇÕES DIRETAS			3.3.90.00.00	1.503.600,00			
APLICAÇÕES DIRETAS			3.3.90.00.00	25.000,00			

AQUISIÇÃO DE MÓVEIS, MÁQUINAS, VEÍCULOS E EQUIPAMENTOS DIVERSOS PARA A EDUCAÇÃO INFANTIL	12.365.1204.1201.0000						50.000,00
4 DESPESAS DE CAPIT						50.000,00	
4 INVESTIMENTOS					50.000,00		
APLICAÇÕES DIRETAS			4.4.90.00.00	50.000,00			



QUADRO AUXILIAR DE DETALHAMENTO DA DESPESA

Lei: , Data:

ORGÃO	03	FUNDOS
UNIDADE	04	FUNDO MUNICIPAL DE EDUCAÇÃO
SUB UNIDADE	02	FUNDEB

Aplicacao Programada	Proj/Ativ	Finalidade	Categoria	Detalhada	TotalGrupo	Total Categ.	Total Func.
		F.R. - C.A.					
CONSTRUÇÃO, REFORMA E AMPLIAÇÃO DE ESCOLAS, QUADRAS E BIBLIOTECAS, NAS UNIDADES EDUCACIONAIS DO ENSINO INFANTIL	12.365.1204.1202.0000						50.000,00
4 DESPESAS DE CAPIT						50.000,00	
4 INVESTIMENTOS					50.000,00		
APLICAÇÕES DIRETAS			4.4.90.00.00	50.000,00			
SUBVENÇÃO MANTENEDORA ASSOCIAÇÃO PADRE ENZO	12.365.1204.2076.0000						800.000,00
3 DESPESAS CORREN						800.000,00	
3 OUTRAS DESPESAS CORRENTES					800.000,00		
TRANSFERÊNCIAS A INSTITUIÇÕES PRIVADAS SEM FINS LUCRA			3.3.50.00.00	400.000,00			
TRANSFERÊNCIAS A INSTITUIÇÕES PRIVADAS SEM FINS LUCRA			3.3.50.00.00	400.000,00			
SUBVENÇÃO MANTENEDORA À ESCOLA SANTA TEREZINHA DO MENINO JESUS	12.365.1204.2077.0000						750.000,00
3 DESPESAS CORREN						750.000,00	
3 OUTRAS DESPESAS CORRENTES					750.000,00		
TRANSFERÊNCIAS A INSTITUIÇÕES PRIVADAS SEM FINS LUCRA			3.3.50.00.00	300.000,00			
TRANSFERÊNCIAS A INSTITUIÇÕES PRIVADAS SEM FINS LUCRA			3.3.50.00.00	450.000,00			
QUALIFICAÇÃO DO ENSINO – EDUCAÇÃO INFANTIL-CRECHE (FUNDEB)	12.365.1204.2139.0000						1.700.900,00
3 DESPESAS CORREN						1.700.900,00	
1 PESSOAL E ENCARGOS SOCIAIS					1.504.000,00		
APLICAÇÕES DIRETAS			3.1.90.00.00	1.500.000,00			
APLICAÇÕES DIRETAS			3.1.90.00.00	3.000,00			
APLICAÇÕES DIRETAS			3.1.90.00.00	1.000,00			
3 OUTRAS DESPESAS CORRENTES					196.900,00		
APLICAÇÕES DIRETAS			3.3.90.00.00	196.900,00			
QUALIFICAÇÃO DO ENSINO – EDUCAÇÃO INFANTIL-PRÉ ESCOLA (FUNDEB)	12.365.1204.2140.0000						4.919.500,00
3 DESPESAS CORREN						4.919.500,00	
1 PESSOAL E ENCARGOS SOCIAIS					4.819.500,00		
APLICAÇÕES DIRETAS			3.1.90.00.00	2.500.000,00			
APLICAÇÕES DIRETAS			3.1.90.00.00	2.315.500,00			
APLICAÇÕES DIRETAS			3.1.90.00.00	4.000,00			
3 OUTRAS DESPESAS CORRENTES					100.000,00		
APLICAÇÕES DIRETAS			3.3.90.00.00	100.000,00			
REMUNERAÇÃO DOS PROFISSIONAIS DA EDUCAÇÃO EM PLENO EXERCÍCIO NAS ESCOLAS COM RECURSOS DO FUNDEB 70%	12.366.1203.2083.0000						25.000,00
3 DESPESAS CORREN						25.000,00	
1 PESSOAL E ENCARGOS SOCIAIS					25.000,00		
APLICAÇÕES DIRETAS			3.1.90.00.00	15.000,00			
APLICAÇÕES DIRETAS			3.1.90.00.00	5.000,00			
APLICAÇÕES DIRETAS			3.1.90.00.00	5.000,00			
REMUNERAÇÃO DOS PROFISSIONAIS DA EDUCAÇÃO							





# Prefeitura Municipal de Tamararé

AV. JOSÉ BEZERRA SOBRINHO - CNPJ:01596018/0001-60

Orçamento Programa - Exercício de 2024

Page 23

## QUADRO AUXILIAR DE DETALHAMENTO DA DESPESA

Lei: , Data:

ORGÃO	03	FUNDOS
UNIDADE	04	FUNDO MUNICIPAL DE EDUCAÇÃO
SUB UNIDADE	03	FUNDO MUNICIPAL DE EDUCAÇÃO

Aplicacao Programada	Proj/Ativ	Finalidade	Categoria	Detalhada	TotalGrupo	Total Categ.	Total Func.
		F.R. - C.A.					
MERENDA ESCOLAR	12.306.1215.2101.0000						553.000,00
3	DESPESAS CORREN					553.000,00	
3	OUTRAS DESPESAS CORRENTES				553.000,00		
	APLICAÇÕES DIRETAS		3.3.90.00.00	553.000,00			
AQUISIÇÃO DE ÔNIBUS ESCOLAR	12.361.1215.1025.0000						270.000,00
4	DESPESAS DE CAPIT					270.000,00	
4	INVESTIMENTOS				270.000,00		
	APLICAÇÕES DIRETAS		4.4.90.00.00	50.000,00			
	APLICAÇÕES DIRETAS		4.4.90.00.00	20.000,00			
	APLICAÇÕES DIRETAS		4.4.90.00.00	200.000,00			
CONSTRUÇÃO, REFORMA E AMPLIAÇÃO DE ESCOLAS, QUADRAS E BIBLIOTECAS, NAS UNIDADES EDUCACIONAIS DO ENSINO FUNDAMENTAL	12.361.1215.1031.0000						973.263,36
4	DESPESAS DE CAPIT					973.263,36	
4	INVESTIMENTOS				973.263,36		
	APLICAÇÕES DIRETAS		4.4.90.00.00	423.263,36			
	APLICAÇÕES DIRETAS		4.4.90.00.00	550.000,00			
FORNECER VEÍCULOS, MOBILIAS E EQUIPAMENTOS ÀS UNIDADES EDUCACIONAIS DO ENSINO FUNDAMENTAL	12.361.1215.1032.0000						420.000,00
4	DESPESAS DE CAPIT					420.000,00	
4	INVESTIMENTOS				420.000,00		
	APLICAÇÕES DIRETAS		4.4.90.00.00	100.000,00			
	APLICAÇÕES DIRETAS		4.4.90.00.00	20.000,00			
	APLICAÇÕES DIRETAS		4.4.90.00.00	300.000,00			
AQUISIÇÃO DE EQUIPAMENTOS PARA INCLUSÃO DIGITAL	12.361.1215.1044.0000						80.600,00
4	DESPESAS DE CAPIT					80.600,00	
4	INVESTIMENTOS				80.600,00		
	APLICAÇÕES DIRETAS		4.4.90.00.00	80.600,00			
APOIO TÉCNICO E ADMINISTRATIVO AS AÇÕES DE CUSTEIO DA SECRETARIA MUNICIPAL DE EDUCAÇÃO	12.361.1215.2099.0000						696.000,00
3	DESPESAS CORREN					696.000,00	
3	OUTRAS DESPESAS CORRENTES				696.000,00		
	APLICAÇÕES DIRETAS		3.3.90.00.00	5.000,00			
	APLICAÇÕES DIRETAS		3.3.90.00.00	687.000,00			
	APLICAÇÕES DIRETAS		3.3.90.00.00	4.000,00			
FARDAMENTO LEGAL E OUTROS	12.361.1215.2100.0000						720.000,00
3	DESPESAS CORREN					720.000,00	
3	OUTRAS DESPESAS CORRENTES				720.000,00		
	APLICAÇÕES DIRETAS		3.3.90.00.00	20.000,00			
	APLICAÇÕES DIRETAS		3.3.90.00.00	700.000,00			
TRANSPORTE ESCOLAR	12.361.1215.2103.0000						1.690.000,00





QUADRO AUXILIAR DE DETALHAMENTO DA DESPESA

Lei: , Data:

ORGÃO	03	FUNDOS
UNIDADE	05	FUNDO MUNICIPAL DE SAÚDE
SUB UNIDADE	02	FUNDO MUNICIPAL DE SAÚDE

Aplicacao Programada	Proj/Ativ	Finalidade	Categoria	Detalhada	TotalGrupo	Total Categ.	Total Func.
		F.R. - C.A.					
MANUTENÇÃO DAS AÇÕES DA SECRETARIA MUNICIPAL DE SAÚDE	10.122.1001.2059.0000						20.000,00
3 DESPESAS CORREN						20.000,00	
1 PESSOAL E ENCARGOS SOCIAIS					10.000,00		
APLICAÇÕES DIRETAS			3.1.90.00.00	10.000,00			
3 OUTRAS DESPESAS CORRENTES					10.000,00		
APLICAÇÕES DIRETAS			3.3.90.00.00	10.000,00			
AQUISIÇÃO DE MÓVEIS, MÁQUINAS E EQUIPAMENTOS DIVERSOS PARA O FUNDO MUNICIPAL DE SAÚDE	10.122.1002.1052.0000						5.000,00
4 DESPESAS DE CAPIT						5.000,00	
4 INVESTIMENTOS					5.000,00		
APLICAÇÕES DIRETAS			4.4.90.00.00	5.000,00			
ENFRENTAMENTO DE EMERGÊNCIA COVID-19 NA ÁREA DA SAÚDE	10.122.1002.1053.0000						5.000,00
4 DESPESAS DE CAPIT						5.000,00	
4 INVESTIMENTOS					5.000,00		
APLICAÇÕES DIRETAS			4.4.90.00.00	5.000,00			
GESTÃO DAS AÇÕES DA POLÍTICA MUNICIPAL DE SAÚDE	10.122.1002.2061.0000						4.000.000,00
3 DESPESAS CORREN						4.000.000,00	
1 PESSOAL E ENCARGOS SOCIAIS					2.800.000,00		
APLICAÇÕES DIRETAS			3.1.90.00.00	2.800.000,00			
3 OUTRAS DESPESAS CORRENTES					1.200.000,00		
APLICAÇÕES DIRETAS			3.3.90.00.00	1.200.000,00			
ENFRENTAMENTO DE EMERGÊNCIA COVID-19 NA ÁREA DA SAÚDE	10.122.1002.2070.0000						25.000,00
3 DESPESAS CORREN						25.000,00	
1 PESSOAL E ENCARGOS SOCIAIS					10.000,00		
APLICAÇÕES DIRETAS			3.1.90.00.00	5.000,00			
APLICAÇÕES DIRETAS			3.1.90.00.00	5.000,00			
3 OUTRAS DESPESAS CORRENTES					15.000,00		
APLICAÇÕES DIRETAS			3.3.90.00.00	5.000,00			
APLICAÇÕES DIRETAS			3.3.90.00.00	10.000,00			
CONSTRUÇÃO, REFORMA, AMPLIAÇÃO E/OU RESTAURAÇÃO DE UNIDADES DE SAÚDE	10.301.1003.1054.0000						25.000,00
4 DESPESAS DE CAPIT						25.000,00	
4 INVESTIMENTOS					25.000,00		
APLICAÇÕES DIRETAS			4.4.90.00.00	5.000,00			
APLICAÇÕES DIRETAS			4.4.90.00.00	5.000,00			
APLICAÇÕES DIRETAS			4.4.90.00.00	10.000,00			
APLICAÇÕES DIRETAS			4.4.90.00.00	5.000,00			
AQUISIÇÃO DE MÓVEIS, MÁQUINAS, VEÍCULOS E EQUIPAMENTOS DIVERSOS	10.301.1003.1055.0000						515.000,00





QUADRO AUXILIAR DE DETALHAMENTO DA DESPESA

Lei: , Data:

ORGÃO	03	FUNDOS
UNIDADE	05	FUNDO MUNICIPAL DE SAÚDE
SUB UNIDADE	02	FUNDO MUNICIPAL DE SAÚDE

Aplicacao Programada	Proj/Ativ	Finalidade	Categoria	Detalhada	TotalGrupo	Total Categ.	Total Func.
		F.R. - C.A.					
AQUISIÇÃO DE MÓVEIS, MÁQUINAS, VEÍCULOS E EQUIPAMENTOS DIVERSOS	10.302.1005.1056.0000						95.000,00
4 DESPESAS DE CAPIT						95.000,00	
4 INVESTIMENTOS					95.000,00		
APLICAÇÕES DIRETAS			4.4.90.00.00	80.000,00			
APLICAÇÕES DIRETAS			4.4.90.00.00	5.000,00			
APLICAÇÕES DIRETAS			4.4.90.00.00	5.000,00			
APLICAÇÕES DIRETAS			4.4.90.00.00	5.000,00			
CONSTRUÇÃO, REFORMA, AMPLIAÇÃO E/OU RESTAURAÇÃO DE UNIDADES DE SAÚDE	10.302.1005.1057.0000						14.000,00
4 DESPESAS DE CAPIT						14.000,00	
4 INVESTIMENTOS					14.000,00		
APLICAÇÕES DIRETAS			4.4.90.00.00	5.000,00			
APLICAÇÕES DIRETAS			4.4.90.00.00	3.000,00			
APLICAÇÕES DIRETAS			4.4.90.00.00	5.000,00			
APLICAÇÕES DIRETAS			4.4.90.00.00	1.000,00			
IMPLANTAÇÃO DO LABORATÓRIO REGIONAL DE PRÓTESE DENTÁRIA (LRPD)	10.302.1005.2063.0000						5.000,00
3 DESPESAS CORREN						5.000,00	
3 OUTRAS DESPESAS CORRENTES					5.000,00		
APLICAÇÕES DIRETAS			3.3.90.00.00	5.000,00			
MANUTENÇÃO E QUALIFICAÇÃO DA REDE ESPECIALIZADA DE SAÚDE	10.302.1005.2065.0000						8.365.130,37
3 DESPESAS CORREN						8.365.130,37	
1 PESSOAL E ENCARGOS SOCIAIS					2.328.000,00		
TRANSFERÊNCIAS A CONSÓRCIOS PÚBLICOS			3.1.71.00.00	100.000,00			
EXECUÇÃO ORÇAMENTÁRIA DELEGADA A CONSÓRCIO PÚBLICO			3.1.72.00.00	100.000,00			
APLICAÇÕES DIRETAS			3.1.90.00.00	1.128.000,00			
APLICAÇÕES DIRETAS			3.1.90.00.00	1.000.000,00			
3 OUTRAS DESPESAS CORRENTES					6.037.130,37		
TRANSFERÊNCIAS A CONSÓRCIOS PÚBLICOS			3.3.71.00.00	237.130,37			
Execução Orçamentária Delegada a Consórcios Públicos			3.3.72.00.00	3.900.000,00			
APLICAÇÕES DIRETAS			3.3.90.00.00	500.000,00			
APLICAÇÕES DIRETAS			3.3.90.00.00	1.320.000,00			
APLICAÇÕES DIRETAS			3.3.90.00.00	80.000,00			
ADESÃO E IMPLEMENTAÇÃO DO SERVIÇO DE ATENÇÃO DOMICILIAR	10.302.1005.2120.0000						10.000,00
3 DESPESAS CORREN						10.000,00	
3 OUTRAS DESPESAS CORRENTES					10.000,00		
APLICAÇÕES DIRETAS			3.3.90.00.00	10.000,00			
DESENVOLVIMENTO DA POLÍTICA DA ASSISTÊNCIA FARMACÉUTICA	10.303.1006.2066.0000						2.600.000,00
3 DESPESAS CORREN						2.600.000,00	
3 OUTRAS DESPESAS CORRENTES					2.600.000,00		
APLICAÇÕES DIRETAS			3.3.90.00.00	600.000,00			
APLICAÇÕES DIRETAS			3.3.90.00.00	2.000.000,00			





**QUADRO AUXILIAR DE DETALHAMENTO DA DESPESA**

Lei: , Data:

ORGÃO	03	FUNDOS
UNIDADE	05	FUNDO MUNICIPAL DE SAÚDE
SUB UNIDADE	02	FUNDO MUNICIPAL DE SAÚDE

Aplicacao Programada	Proj/Ativ	Finalidade	Categoria	Detalhada	TotalGrupo	Total Categ.	Total Func.
		F.R. - C.A.					
DESENVOLVIMENTO DA POLÍTICA DA ASSISTÊNCIA FARMACÉUTICA	10.303.1006.2066.0000						2.600.000,00
ESTRUTURAÇÃO, ADEQUAÇÃO E AMPLIAÇÃO DA REDE DE VIGILÂNCIA EM SAÚDE	10.304.1007.1021.0000						10.000,00
4 DESPESAS DE CAPIT						10.000,00	
4 INVESTIMENTOS					10.000,00		
APLICAÇÕES DIRETAS			4.4.90.00.00	10.000,00			
MANUTENÇÃO DAS AÇÕES DE PROMOÇÃO E PREVENÇÃO EM VIGILÂNCIA SANITÁRIA E EM SAÚDE DO TRABALHADOR	10.304.1007.2067.0000						120.000,00
3 DESPESAS CORREN						120.000,00	
1 PESSOAL E ENCARGOS SOCIAIS					10.000,00		
APLICAÇÕES DIRETAS			3.1.90.00.00	10.000,00			
3 OUTRAS DESPESAS CORRENTES					110.000,00		
APLICAÇÕES DIRETAS			3.3.90.00.00	10.000,00			
APLICAÇÕES DIRETAS			3.3.90.00.00	100.000,00			
ESTRUTURAÇÃO, ADEQUAÇÃO E AMPLIAÇÃO DA REDE DE VIGILÂNCIA EM SAÚDE	10.305.1007.1021.0000						10.000,00
4 DESPESAS DE CAPIT						10.000,00	
4 INVESTIMENTOS					10.000,00		
APLICAÇÕES DIRETAS			4.4.90.00.00	10.000,00			
MANUTENÇÃO DAS AÇÕES DE PROMOÇÃO E PREVENÇÃO EM VIGILÂNCIA EPIDEMIOLÓGICA	10.305.1007.2069.0000						565.000,00
3 DESPESAS CORREN						565.000,00	
1 PESSOAL E ENCARGOS SOCIAIS					550.000,00		
APLICAÇÕES DIRETAS			3.1.90.00.00	200.000,00			
APLICAÇÕES DIRETAS			3.1.90.00.00	350.000,00			
3 OUTRAS DESPESAS CORRENTES					15.000,00		
APLICAÇÕES DIRETAS			3.3.90.00.00	5.000,00			
APLICAÇÕES DIRETAS			3.3.90.00.00	10.000,00			
MANUTENÇÃO DAS AÇÕES DE ALIMENTAÇÃO E NUTRIÇÃO	10.306.1004.2064.0000						25.000,00
3 DESPESAS CORREN						25.000,00	
3 OUTRAS DESPESAS CORRENTES					25.000,00		
APLICAÇÕES DIRETAS			3.3.90.00.00	25.000,00			





**Prefeitura Municipal de Tamandaré**

AV. JOSÉ BEZERRA SOBRINHO - CNPJ:01596018/0001-60

Orçamento Programa - Exercício de 2024

**QUADRO AUXILIAR DE DETALHAMENTO DA DESPESA**

Lei: , Data:

ORGÃO	04	CONSÓRCIOS
UNIDADE	05	CONSÓRCIO INTERMUNICIPAL PORTAL DA MATA SUL
SUB UNIDADE	00	CONSÓRCIO INTERMUNICIPAL PORTAL DA MATA SUL- RATEIO

Aplicacao Programada	Proj/Ativ	Finalidade	Categoria	Detalhada	TotalGrupo	Total Categ.	Total Func.
		F.R. - C.A.					
MANUTENÇÃO ADMINISTRATIVA DO CONSÓRCIO PORTAL DA MATA SUL	04.122.0405.2405.0000						84.000,00
3 DESPESAS CORREN						84.000,00	
1 PESSOAL E ENCARGOS SOCIAIS					84.000,00		
APLICAÇÕES DIRETAS			3.1.90.00.00	84.000,00			

TOTAL 84.000,00



**Prefeitura Municipal de Tamararé**

AV. JOSÉ BEZERRA SOBRINHO - CNPJ:01596018/0001-60

Orçamento Programa - Exercício de 2024

**QUADRO AUXILIAR DE DETALHAMENTO DA DESPESA**

Lei: , Data:

ORGÃO	04	CONSÓRCIOS
UNIDADE	05	CONSÓRCIO INTERMUNICIPAL PORTAL DA MATA SUL
SUB UNIDADE	01	CONSÓRCIO INTERMUNICIPAL PORTAL DA MATA SUL- PROGRAMAS

Aplicacao Programada	Proj/Ativ	Finalidade	Categoria	Detalhada	TotalGrupo	Total Categ.	Total Func.
		F.R. - C.A.					
MANUTENÇÃO DO PROGRAMA DE GESTÃO DE RESÍDUOS SÓLIDOS DO CONSÓRCIO PORTAL DA MATA SUL	18.541.0405.2406.0000						600.000,00
3	DESPESAS CORREN					600.000,00	
1	PESSOAL E ENCARGOS SOCIAIS				135.985,40		
	APLICAÇÕES DIRETAS		3.1.90.00.00	135.985,40			
3	OUTRAS DESPESAS CORRENTES				464.014,60		
	APLICAÇÕES DIRETAS		3.3.90.00.00	464.014,60			
<b>TOTAL</b>							<b>600.000,00</b>









**Prefeitura Municipal de Tamararé**

AV. JOSÉ BEZERRA SOBRINHO - CNPJ:01596018/0001-60

Orçamento Programa - Exercício de 2024

Page 35

**QUADRO AUXILIAR DE DETALHAMENTO DA DESPESA**

Lei: , Data:

ORGÃO	04	CONSÓRCIOS
UNIDADE	06	CONSÓCIO DOM MARIANO - CONDOMAR
SUB UNIDADE	06	NÚCLEO INTERM. DE DESENVOL. DA EDUCAÇÃO - NIDE

Aplicacao Programada	Proj/Ativ	Finalidade	Categoria	Detalhada	TotalGrupo	Total Categ.	Total Func.
		F.R. - C.A.					
AQUISIÇÃO DE MÓVEIS, MÁQUINAS E EQUIPAMENTOS DIVERSOS PARA O NIDE	12.122.9060.1907.0000						415,84
4 DESPESAS DE CAPIT						415,84	
4 INVESTIMENTOS					415,84		
APLICAÇÕES DIRETAS			4.4.90.00.00	415,84			
MANUTENÇÃO DAS ATIVIDADES ADMINISTRATIVAS DO NIDE	12.122.9060.2915.0000						8.287,13
3 DESPESAS CORREN						8.287,13	
1 PESSOAL E ENCARGOS SOCIAIS					2.647,53		
APLICAÇÕES DIRETAS			3.1.90.00.00	1.400,00			
APLICAÇÕES DIRETAS			3.1.90.00.00	1.247,53			
3 OUTRAS DESPESAS CORRENTES					5.639,60		
APLICAÇÕES DIRETAS			3.3.90.00.00	4.600,00			
APLICAÇÕES DIRETAS			3.3.90.00.00	1.039,60			
CAPACITAÇÃO DOS PROFISSIONAIS DA EDUCAÇÃO - NIDE	12.122.9060.2916.0000						1.039,60
3 DESPESAS CORREN						1.039,60	
3 OUTRAS DESPESAS CORRENTES					1.039,60		
APLICAÇÕES DIRETAS			3.3.90.00.00	1.039,60			
GESTÃO DOS SERVIÇOS EDUCACIONAIS DOS ENTES CONSÓCIADOS PELO NIDE	12.122.9060.2917.0000						66.257,42
3 DESPESAS CORREN						63.138,61	
3 OUTRAS DESPESAS CORRENTES					63.138,61		
APLICAÇÕES DIRETAS			3.3.90.00.00	63.138,61			
4 DESPESAS DE CAPIT						3.118,81	
4 INVESTIMENTOS					3.118,81		
APLICAÇÕES DIRETAS			4.4.90.00.00	3.118,81			
<b>TOTAL</b>							<b>75.999,99</b>

ISAÍAS HONORATO DA SILVA MARQUES  
PREFEITO

JOSAFÁ DE FRANÇA VERCOSA  
SEC. DE ADMINISTRAÇÃO E FINANÇAS





# Prefeitura Municipal de Tamandaré

AV. JOSÉ BEZERRA SOBRINHO - CNPJ:01596018/0001-60

Orçamento Programa - Exercício de 2024

## QDD - Orçamento Criança e Adolescente (OCA)

### Entidade: 3 FUNDO MUNICIPAL DE ASSISTÊNCIA SOCIAL

Função 08 Assistência Social

Subfunção 243 Assistência à Criança e ao Adolescente

Área de atuação 3.4 Assistência Social

Subárea de atuação 3.4.1 Assistência à Criança e ao Adolescente

Dotação				Tipo OCA	Índice de Proporcionalidade (A)	Dotação	
Ficha	Cód. Local	Func. Programática	Descrição Funcional			Valor Orçado (B)	Valor Ponderado (C = BxA)
Fonte de Rec.	Cód. Aplicação	Fonte STN	Categ. Econômica				
98	030302	08.243.0803.2050.0000	MANUTENÇÃO DAS AÇÕES E PROJETOS DE POLÍTICAS PÚBLICAS PARA CRIANÇAS E ADOLESCENTES	NEX	0,260858628207278	5.000,00	1.304,29
1 05000 150100001 001		1.501	3.3.90.00.00				
99	030302	08.243.0803.2051.0000	BLOCO DE PROTEÇÃO SOCIAL BÁSICA	NEX	0,260858628207278	57.000,00	14.868,94
1 00219 166000001 019		1.660	3.1.90.00.00				
100	030302	08.243.0803.2051.0000	BLOCO DE PROTEÇÃO SOCIAL BÁSICA	NEX	0,260858628207278	380.000,00	99.126,28
1 05000 150100001 001		1.501	3.1.90.00.00				
101	030302	08.243.0803.2051.0000	BLOCO DE PROTEÇÃO SOCIAL BÁSICA	NEX	0,260858628207278	121.000,00	31.563,89
1 00219 166000001 019		1.660	3.3.90.00.00				
102	030302	08.243.0803.2051.0000	BLOCO DE PROTEÇÃO SOCIAL BÁSICA	NEX	0,260858628207278	131.000,00	34.172,48
1 05000 150100001 001		1.501	3.3.90.00.00				
103	030302	08.243.0803.2051.0000	BLOCO DE PROTEÇÃO SOCIAL BÁSICA	NEX	0,260858628207278	10.000,00	2.608,59
1 08182 170100000 082		1.701	3.3.90.00.00				
104	030302	08.243.0803.2126.0000	MANUTENÇÃO DAS AÇÕES DE PROTEÇÃO SOCIAL DE ALTA COMPLEXIDADE	NEX	0,260858628207278	31.500,00	8.217,05
1 05000 150100001 001		1.501	3.3.50.00.00				
105	030302	08.243.0803.2126.0000	MANUTENÇÃO DAS AÇÕES DE PROTEÇÃO SOCIAL DE ALTA COMPLEXIDADE	NEX	0,260858628207278	114.000,00	29.737,88
1 05000 150100001 001		1.501	3.3.90.00.00				
106	030302	08.243.0803.2134.0000	MANUTENÇÃO DAS AÇÕES VINCULADAS AO CONSELHO MUNICIPAL DE ASSISTÊNCIA SOCIAL	NEX	0,260858628207278	5.000,00	1.304,29
1 05000 150100001 001		1.501	3.3.90.00.00				
107	030302	08.243.0803.2135.0000	MANUTENÇÃO DAS AÇÕES VINCULADAS AOS EVENTOS SOCIAIS DE ASSISTÊNCIA SOCIAL	NEX	0,260858628207278	5.000,00	1.304,29
1 05000 150100001 001		1.501	3.3.90.00.00				



## Prefeitura Municipal de Tamandaré

AV. JOSÉ BEZERRA SOBRINHO - CNPJ:01596018/0001-60

Orçamento Programa - Exercício de 2024

### QDD - Orçamento Criança e Adolescente (OCA)

#### Entidade: 3 FUNDO MUNICIPAL DE ASSISTÊNCIA SOCIAL

**Função** 08 Assistência Social

**Subfunção** 243 Assistência à Criança e ao Adolescente

**Área de atuação** 3.4 Assistência Social

**Subárea de atuação** 3.4.1 Assistência à Criança e ao Adolescente

Dotação				Tipo OCA	Índice de Proporcionalidade (A)	Dotação	
Ficha	Cód. Local	Func. Programática	Descrição Funcional			Valor Orçado (B)	Valor Ponderado (C = BxA)
Fonte de Rec.	Cód. Aplicação	Fonte STN	Categ. Econômica				
				<b>Total da Subárea</b>		<b>859.500,00</b>	<b>224.207,98</b>

#### Entidade: 7 FUNDO MUNICIPAL DA CRIANÇA E DO ADOLESCENTE

**Função** 08 Assistência Social

**Subfunção** 243 Assistência à Criança e ao Adolescente



## Prefeitura Municipal de Tamandaré

AV. JOSÉ BEZERRA SOBRINHO - CNPJ:01596018/0001-60

Orçamento Programa - Exercício de 2024

### QDD - Orçamento Criança e Adolescente (OCA)

#### Entidade: 7 FUNDO MUNICIPAL DA CRIANÇA E DO ADOLESCENTE

**Função** 08 Assistência Social

**Subfunção** 243 Assistência à Criança e ao Adolescente

**Área de atuação** 3.4 Assistência Social

**Subárea de atuação** 3.4.1 Assistência à Criança e ao Adolescente

Dotação				Tipo OCA	Índice de Proporcionalidade (A)	Dotação	
Ficha	Cód. Local	Func. Programática	Descrição Funcional			Valor Orçado (B)	Valor Ponderado (C = BxA)
Fonte de Rec.	Cód. Aplicação	Fonte STN	Categ. Econômica				
274	030700	08.243.0807.2057.0000	APOIO TÉCNICO E ADMINISTRATIVO AO FUNDO MUNICIPAL DE PROMOÇÃO E DEFESA DA CRIANÇA E DO ADOLESCENTE	10.000,00	10.000,00		
1 05000 150100001 001		1.501	3.1.90.00.00				
275	030700	08.243.0807.2057.0000	APOIO TÉCNICO E ADMINISTRATIVO AO FUNDO MUNICIPAL DE PROMOÇÃO E DEFESA DA CRIANÇA E DO ADOLESCENTE	10.000,00	10.000,00		
1 05000 150100001 001		1.501	3.3.90.00.00				
276	030700	08.243.0807.2058.0000	DESENVOLVIMENTO A POLÍTICA DE PROMOÇÃO DE DEFESA DOS DIREITOS DA CRIANÇA E DO ADOLESCENTE	10.000,00	10.000,00		
1 05000 150100001 001		1.501	3.3.90.00.00				
<b>Total da Subárea</b>						<b>25.000,00</b>	<b>25.000,00</b>



**Prefeitura Municipal de Tamandaré**

AV. JOSÉ BEZERRA SOBRINHO - CNPJ:01596018/0001-60

Orçamento Programa - Exercício de 2024

**QDD - Orçamento Criança e Adolescente (OCA)**

---

---

<b>Total Geral</b>	<b>884.500,00</b>	<b>249.207,98</b>
--------------------	-------------------	-------------------

---

---

ISAÍAS HONORATO DA SILVA MARQUES  
PREFEITO

---

JOSAFÁ DE FRANÇA VERCOSA  
SEC. DE ADMINISTRAÇÃO E FINANÇAS

**Prefeitura Municipal de Tamandaré**

AV. JOSÉ BEZERRA SOBRINHO - CNPJ:01596018/0001-60

Orçamento Programa - Exercício de 2024

Page 1

**COMPATIBILIDADE DO ORÇAMENTO COM AS METAS FISCAIS DA LDO**

Art.5º Inciso I, LRF

ESPECIFICAÇÃO	LDO 2024		ORÇAMENTO 2024		variação (%)
	Valor Corrente (a)	Valor Constante	Valor Corrente (b)	Valor Constante	
Receita Total	122.000.000,00	117.875.000	122.000.000,00	117.730.000,00	100
Receitas Primárias (I)	121.228.000,00	117.128.000	121.227.000,00	116.984.055,00	100,00082
Despesa Total	122.000.000,00	117.875.000,00	122.000.000,00	117.730.000,00	100
Despesa Primárias (II)	116.033.000,00	112.109.000,00	119.951.900,00	115.753.583,50	96,73294
Resultado Primário (III)=(I-II)	5.195.000,00	5.019.000,00	1.275.100,00	1.230.471,50	407,41903
Resultado Nominal	5.967.000,00	5.765.000,00	5.967.000,00	5.758.155,00	100
Dívida Pública Consolidada	63.952.000,00	61.789.000,00	63.952.000,00	61.713.680,00	100
Dívida Consolidada Líquida	62.624.000,00	60.506.000,00	62.624.000,00	60.432.160,00	100

Cenário macroeconômico considerado:

VARIÁVEL	2024
IPCA ( % anual )	3,50