



LEI MUNICIPAL Nº 630/2023



EMENTA: Redefine o Projeto Paisagístico Denominado “Quadra Bonita”, para as vias secundárias, no Município de Tamandaré e dá outras providências.

O PREFEITO DO MUNICÍPIO DE TAMANDARÉ, Estado de Pernambuco, no uso de suas atribuições legais, FAZ SABER que a Câmara Municipal de Tamandaré aprovou e EU sanciono a seguinte lei:

Art. 1º - Esta Lei redefine o Projeto Paisagístico Quadra Bonita, para as vias secundárias de acesso as praias e ao mar, inseridas na zona urbana de loteamentos aprovados.

Art. 2º - Ficam definidos para implantação do Projeto os seguintes critérios:

I — O acesso de pedestres as praias e ao mar em qualquer direção e sentido deverá ser irrestrito, e de no mínimo de 4m de largura conforme critérios estabelecidos no Decreto Federal 5.300, de 2004 e a Lei Estadual 14.258, de 2010;

II — Implantação de equipamentos públicos, tais como lixeiras, bancos e iluminação conforme cartilha de fotopoluição do TAMAR;

III — Pavimentação e Agenciamento das vias em questão, contendo minimamente 20% de solo permeável.

Art.3º - Fica autorizado a instalação de quiosque padronizado devidamente licenciado pela Prefeitura Municipal de Tamandaré em cada via que dá acesso ao mar.

Parágrafo Único — Fica estabelecido que o quiosque deverá seguir a padronização do projeto modelo e memorial descritivo arquitetônico, que são parte integrantes desta Lei, e que ficarão a disposição na Secretaria de Infra Estrutura na Prefeitura Municipal de Tamandaré, com apresentação da seguinte relação de exigências:

I – CNPJ e Contrato Social e CPF, ou CPF no para Pessoa Física;

II – Anuência Previa da Secretaria de Meio Ambiente;

III – 03 (três) cópias do Projeto Arquitetônico dentro dos padrões estabelecidos no Caput deste parágrafo;





IV – Levantamento topográfico e ortomosaico da Via com indicação da:

- a) Linha de Preamar Média conforme decreto-lei nº 9.760, de 5 de setembro de 1946;
- b) Faixa de Segurança lei nº 9.636, de 15 de maio de 1998;
- c) Linha de Proteção de Costa Lei Estadual 14.258, de 2010;
- d) Faixa “*non edificandi*”, conforme Lei Municipal 188/2002.

V – Viabilidade de esgotamento emitida pela concessionária ou Projeto hidrossanitário de acordo com a norma 001/2004 da CPRH com ART/RRT;

VI – Declaração de abastecimento de água pela concessionária ou Licença do poço de abastecimento de água, expedida pela CPRH ou protocolo de solicitação da licença de operação do poço;

VII – Licença Ambiental válida e emitida por órgão Ambiental competente;

VIII – Cronograma de execução da obra.

Art.5º - Fica terminantemente proibido a instalação de qualquer quiosque, que não esteja em conformidade com esta lei, inclusive a respectiva Permissão de Uso e Termo de Compromisso.

Art.6º - Fica, estabelecido, que todo o Projeto de implantação da Quadra Bonita, deverá ser analisado e aprovado sempre pela Secretaria de Infra Estrutura do Município de Tamandaré/PE.

Art. 7º - Para efeitos desta lei, não será considerada nenhuma intervenção dentro da faixa de segurança nos termos § 3º, Art. 1º da Lei nº 13.240, de 30 de dezembro de 2015.

Parágrafo único – O perímetro de intervenção da referida lei, é restrito aos logradouros públicos transferidos ao município pela união, nos termos do Art. 15º 13.240/2015.

Art. 8º - Esta lei entra em vigor na data de sua publicação.

Art. 9º - Revogam-se as disposições em contrário, em especial a Lei 131/1999.

Tamandaré, 12 de maio de 2023.

Isaias Honorato da Silva Marques
Prefeito do Município de Tamandaré





MEMORIAL DESCRITIVO PROJETO PAISAGISTICO QUADRA BONITA

APRESENTAÇÃO

O PROJETO

ACABAMENTOS QUIOSQUES

ÁREAS CONDOMINIAIS

ESTACIONAMENTOS EQUIPAMENTOS

ELEMENTOS CONSTRUTIVOS

OBSERVAÇÕES GERAIS



APRESENTAÇÃO

Este documento tem a finalidade de descrever o projeto e os acabamentos a serem utilizados na construção do projeto de paisagismo denominado "Quadra Bonita", seguindo os parâmetros estabelecidos nas leis municipais, que definem critérios específicos para construção na cidade, bem como as exigências a nível federal e estadual.

PROJETO

O projeto arquitetônico e urbanístico é de autoria de Prefeitura Municipal de Tamandaré.

LOCALIZAÇÃO

Vias secundárias de acesso as praias e ao mar, inseridas na zona urbana de loteamentos aprovados, na cidade de Tamandaré, estado de Pernambuco.

DESCRIÇÃO DO PROJETO

MODELO 01; Constitui-se de 01 (um) quiosque, com 02 (dois) banheiros acessíveis. A área total é de 31,19m².

MODELO 02; Constitui-se de 01(um) quiosque com banheiro acessível. A área total é de 26,78m².

O projeto de cada quiosque prevê os seguintes ambientes: bar/caixa, cozinha, depósito, área de serviço, banheiro masculino e feminino.

ACABAMENTOS

Os acabamentos constantes neste memorial consistem em materiais especificados pela Prefeitura Municipal de Tamandaré e visa atender às necessidades dos usuários e condições técnicas de instalação e construção.

QUIOSQUE

BAR/CAIXA

PISO: Porcelanato 0,52x0,52-antiderrapante na cor branca

PAREDE: Revestimento cerâmico branco acetinado

TETO: Pintura branca PVA sobre concreto



COZINHA

PISO: Porcelanato 0,52x0,52 antiderrapante na cor branca

PAREDES: Revestimento cerâmico branco acetinado

TETO: Pintura branca PVA sobre concreto

MARMORARIA: balcão em granito verde Ubatuba com cuba inox

METAIS: torneira de parede para balcão

AREA DE SERVIÇO

PISO: Porcelanato 0,52x0,52 antiderrapante na cor branca

PAREDE: Revestimento cerâmico branco acetinado

TETO: pintura branca PVA sobre concreto

MARMORARIA: balcão em granito verde Ubatuba com cuba inox

METAIS: torneira de parede para balcão

DEPOSITO

PISO: Porcelanato 0,52x0,52 antiderrapante na cor branca

PAREDE: Revestimento cerâmico branco acetinado

TETO: pintura branca PVA sobre concreto

BANHEIRO

PISO: Porcelanato 0,52x0,52 antiderrapante na cor branca

PAREDE: Revestimento cerâmico branco acetinado

TETO: pintura branca PVA sobre concreto

LOUÇAS: Lavatório em louça e bacia com caixa

METAIS: torneira para lavatório de mesa

LAJE

PISO: concreto desempenado.

COBERTA

Coberta em telha cerâmica.



FACHADAS

A fachada terá acabamento em textura acrílica premium exteriores e interiores inquine – 014 palha.

CALÇADA EXTERNA

A calçada ao entorno do quiosque e banheiro será em porcelanato 0,60x0,60 antiderrapante.

ESTACIONAMENTOS

CIRCULAÇÃO DE VEÍCULOS

PISO: Intertravado retangular na cor natural.

ESTACIONAMENTO

PISO: Intertravado retangular na cor natural.

EQUIPAMENTOS

ESQUADRIAS:

As esquadrias externas em madeira/veneziana com abertura em giro. As janelas em madeira/veneziana com abertura de correr.

INSTALAÇÕES DE GÁS:

Será utilizado o gás de cozinha de 13kg, sua instalação deve seguir a NBR 15526.

PAISAGISMO:

Será utilizado as espécies que estão especificados no projeto paisagístico (guajiru e arenca).

INSTALAÇÕES HIDROSSANITÁRIAS

As canalizações de água fria serão executadas em PPR, PVC CL15 ou similar.



INSTALAÇÕES ELÉTRICAS

Os acabamentos elétricos serão Pial Plus, Iriel ou similar. Os disjuntores serão do tipo DIN da marca Soprano, Pial Plus ou similar.

INFRAESTRUTURA

Deverão ser executadas, através da contratação de empresa especializada, ou por meio de execução.

ALVENARIAS

As alvenarias serão em tijolos cerâmicos assentados e revestidos com argamassa pré-fabricada.

27 abril de 2023

Tamandaré- Pernambuco



ALEXANDRE HENRIQUE LINS

Responsável Técnico:

Arquiteto e Urbanista, CAU: A165760-7



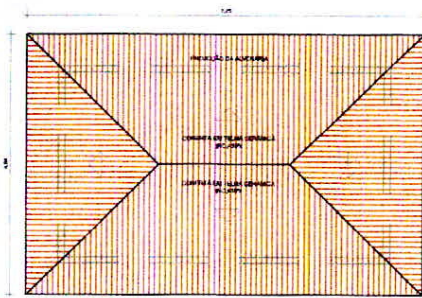

01 PLANTA DE COBERTA
esc. 1:50

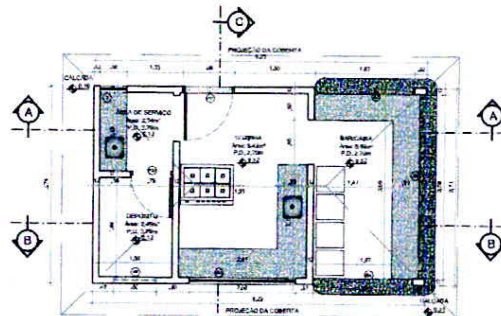

02 PLANTA BAIXA
esc. 1:50

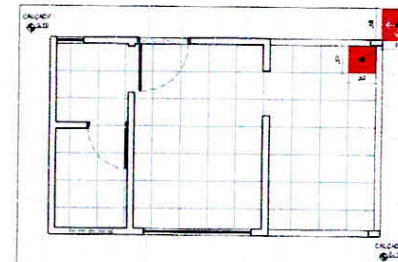

03 PLANTA DE PAVINGAÇÃO
esc. 1:50

LEGENDA - PAVINGAÇÃO

1	PAVIMENTO DE TIPO INTERLUCENTE EM QUADRICULADO	23,25m²
2	PAVIMENTO DE TIPO INTERLUCENTE EM QUADRICULADO	15,30m²
3	REDE DE PAVINGAÇÃO	

DETALHAMENTO

ITEM	DESCRIÇÃO	UNID.	QUANT.	VALOR UNIT.	VALOR TOTAL
01	PAVIMENTO DE TIPO INTERLUCENTE EM QUADRICULADO	m²	23,25	1,00	23,25
02	PAVIMENTO DE TIPO INTERLUCENTE EM QUADRICULADO	m²	15,30	1,00	15,30
03	REDE DE PAVINGAÇÃO	m	100,00	0,15	15,00

RESUMO DE OBRAS

ITEM	DESCRIÇÃO	UNID.	QUANT.	VALOR UNIT.	VALOR TOTAL
01	PAVIMENTO DE TIPO INTERLUCENTE EM QUADRICULADO	m²	23,25	1,00	23,25
02	PAVIMENTO DE TIPO INTERLUCENTE EM QUADRICULADO	m²	15,30	1,00	15,30
03	REDE DE PAVINGAÇÃO	m	100,00	0,15	15,00

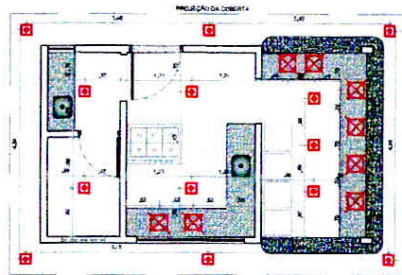

04 PLANTA DE ILUMINAÇÃO
esc. 1:50

LEGENDA - ILUMINAÇÃO

1	TIPO DE ILUMINAÇÃO
2	TIPO DE ILUMINAÇÃO
3	TIPO DE ILUMINAÇÃO

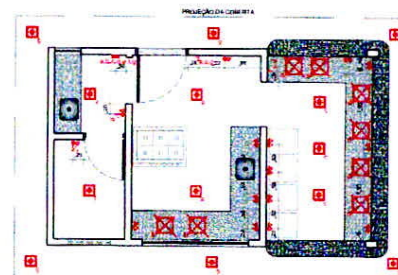

05 PLANTA DE PONTOS ELÉTRICOS
esc. 1:50

LEGENDA - PONTOS ELÉTRICOS

1	TIPO DE PUNTO ELÉTRICO
2	TIPO DE PUNTO ELÉTRICO
3	TIPO DE PUNTO ELÉTRICO
4	TIPO DE PUNTO ELÉTRICO
5	TIPO DE PUNTO ELÉTRICO
6	TIPO DE PUNTO ELÉTRICO
7	TIPO DE PUNTO ELÉTRICO
8	TIPO DE PUNTO ELÉTRICO
9	TIPO DE PUNTO ELÉTRICO
10	TIPO DE PUNTO ELÉTRICO

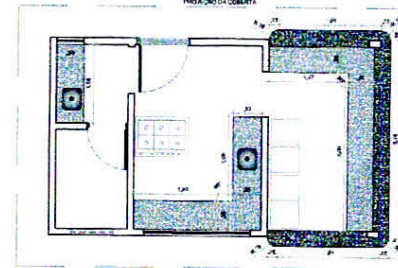

06 PLANTA MARMORARIA
esc. 1:50

LEGENDA - MARMORARIA

1	TIPO DE MARMORARIA
2	TIPO DE MARMORARIA

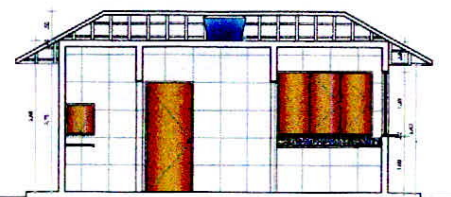

07 CORTE A-A
esc. 1:50

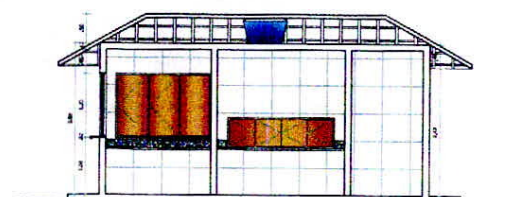

08 CORTE B-B
esc. 1:50

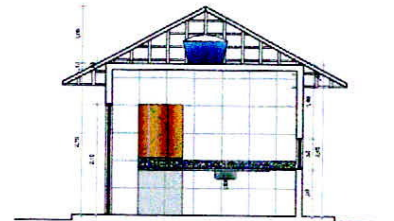

09 CORTE C-C
esc. 1:50

LEGENDA - SECCIONAMENTO

1	TIPO DE SECCIONAMENTO
2	TIPO DE SECCIONAMENTO

PROJETO ARQUITETÔNICO DO QUIOSQUE MODELO PADRÃO TIPO 01, PARA IMPLANTAÇÃO DO PROJETO QUADRA BONITA, PREFEITURA MUNICIPAL DE TAMANDARÉ - PE

Projeto: Prefeitura Municipal de Tamandará
 Nº: 01,596,016/0001-60
 Data: Abril/2023
 Escala: 1/50
 Projeto Executivo do Quiosque
 Autor: Alana Mayza dos Santos
 Nº: A 165468-3

CONFERIR COTAS NA OBRA.

PREFEITURA DE TAMANDARÉ
 ALEXANDRE HENRIQUE LINS

Quadro de áreas

ÁREA CONSTRUIDA DO QUIOSQUE	23,25m²
ÁREA CONSTRUIDA DO BANHEIRO	8,80m²
ÁREA DA COBERTA DO QUIOSQUE	36,30m²
ÁREA DA COBERTA DO BANHEIRO	15,30m²
ÁREA TOTAL DA COBERTA	51,60m²

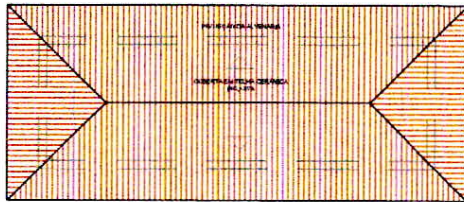

01 PLANTA DE COBERTA
esc. 1/50

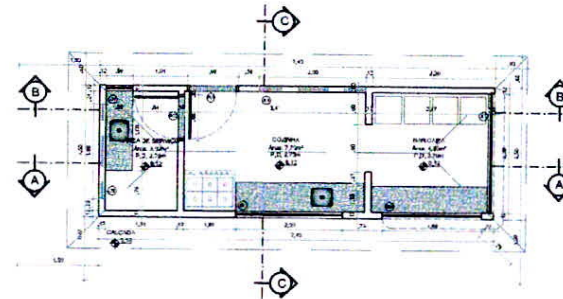

02 PLANTA BAIXA
esc. 1/50

PROF.	QTD.	TIPO DE TUBO	TIPO DE TUBO	TIPO DE TUBO	TIPO DE TUBO	TIPO DE TUBO
1	1	100	100	100	100	100
2	1	100	100	100	100	100
3	1	100	100	100	100	100

PROF.	QTD.	TIPO DE TUBO	TIPO DE TUBO	TIPO DE TUBO	TIPO DE TUBO	TIPO DE TUBO
4	1	100	100	100	100	100
5	1	100	100	100	100	100
6	1	100	100	100	100	100
7	1	100	100	100	100	100
8	1	100	100	100	100	100
9	1	100	100	100	100	100

LEGENDA - PAVIMENTAÇÃO

1	PAREDE LADRILHO 15x15cm	1:1
2	PARQUÊ LADRILHO 15x15cm	1:1
3	PARQUÊ LADRILHO 15x15cm	1:1
4	PARQUÊ LADRILHO 15x15cm	1:1

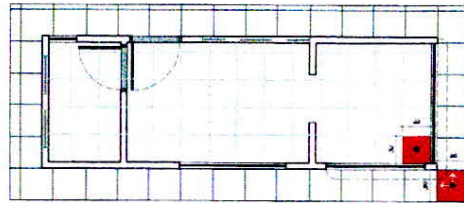

03 PLANTA DE PAVIMENTAÇÃO
esc. 1/50

LEGENDA - ILUMINAÇÃO

1	ILUMINAÇÃO
2	ILUMINAÇÃO
3	ILUMINAÇÃO

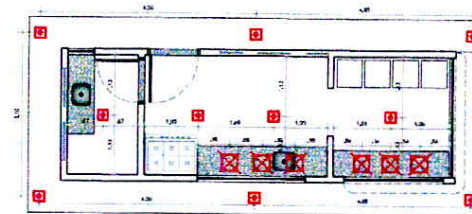

04 PLANTA DE ILUMINAÇÃO
esc. 1/50

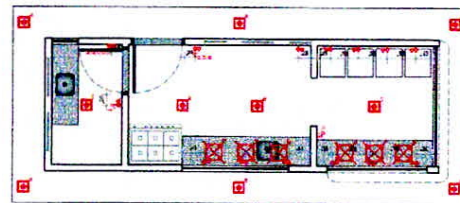

LEGENDA - PONTOS ELÉTRICOS

1	1	1	1
2	1	1	1
3	1	1	1
4	1	1	1
5	1	1	1
6	1	1	1
7	1	1	1
8	1	1	1

05 PLANTA DE PONTOS ELÉTRICOS
esc. 1/50

PROJETO ARQUITETÔNICO DO QUIOSQUE MODELO PADRÃO TIPO 02, PARA IMPLANTAÇÃO DO PROJETO QUADRA BONITA, PREFEITURA MUNICIPAL DE TAMANDARÉ - PE

Prefeitura Municipal de Tamandaré 01.596.018/0001-80 01/03

Projeto Executivo do Quiosque
Alma Mayza dos Santos A 165468-3

Observação:
CONFERRIR COTAS NA OBRA.

Prefeitura de TAMANDARÉ

ALEXANDRE HENRIQUE LINS

Quadro de áreas

ÁREA CONSTRUIDA DO QUIOSQUE	18,30m²
ÁREA CONSTRUIDA DO BANHEIRO	8,02m²
ÁREA DA COBERTA DO QUIOSQUE	31,82m²
ÁREA DA COBERTA DOS BANHEIROS	11,13m²
ÁREA TOTAL DA COBERTA	42,95m²

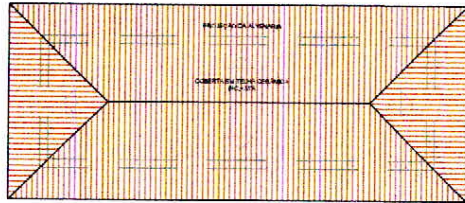

01 PLANTA DE COBERTA
esc. 1:50

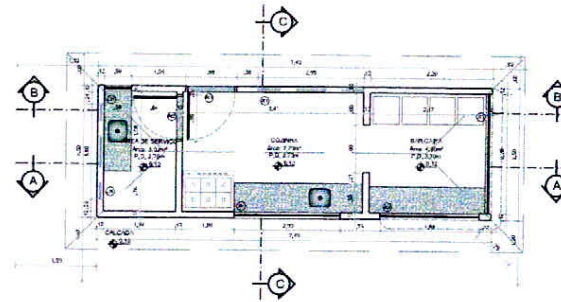

02 PLANTA BAIXA
esc. 1:50

RESUMO DE MATERIAIS

QUANT.	UNID.	TIPO	ESPECIE	TIPO	PREÇO UNIT.	VALOR TOTAL
1	m ²	1	1	1	1	1
1	m ²	1	1	1	1	1
1	m ²	1	1	1	1	1

RESUMO DE OBRAS

QUANT.	UNID.	TIPO	ESPECIE	TIPO	PREÇO UNIT.	VALOR TOTAL
1	m ²	1	1	1	1	1
1	m ²	1	1	1	1	1
1	m ²	1	1	1	1	1

LEGENDA PLANTAS

FORMA REALIZADA A BOM INTERIORE	1:20
FORMA REALIZADA A BOM INTERIORE	1:20
FORMA REALIZADA A BOM INTERIORE	1:20
FORMA REALIZADA A BOM INTERIORE	1:20

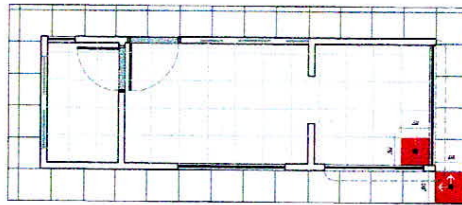

03 PLANTA DE PAGINAÇÃO
esc. 1:50

LEGENDA ILUMINAÇÃO

1	1	1	1
2	1	1	1
3	1	1	1

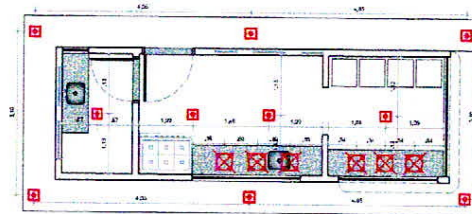

04 PLANTA DE ILUMINAÇÃO
esc. 1:50

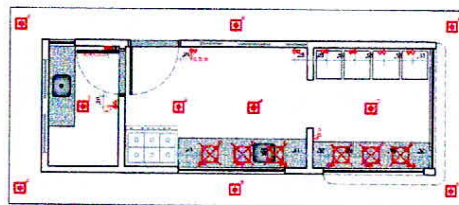

05 PLANTA DE PONTOS ELÉTRICOS
esc. 1:50

LEGENDA PONTOS ELÉTRICOS

1	1	1	1
2	1	1	1
3	1	1	1
4	1	1	1
5	1	1	1
6	1	1	1
7	1	1	1
8	1	1	1

PROJETO ARQUITETÔNICO DO QUIOSQUE MODELO PADRÃO TIPO 02, PARA IMPLANTAÇÃO DO PROJETO QUADRA BONITA, PREFEITURA MUNICIPAL DE TAMANDARÉ - PE

Projeto: Prefeitura Municipal de Tamandaré
Data: 1/50
Data: Abril/2023

Projeto Executivo do Quiosque
Autor: Aiana Mayza dos Santos
Cadastrado: A 165468-3

Observação: CONFERIR COTAS NA OBRA.

Empreiteira: PREFEITURA DE TAMANDARÉ

Responsável Técnico: ALEXANDRE HENRIQUE LINS

Quadro de áreas

ÁREA CONSTRUIDA DO QUIOSQUE	18,50m ²
ÁREA CONSTRUIDA DO BANHEIRO	8,50m ²
ÁREA DA COBERTA DO QUIOSQUE	51,82m ²
ÁREA DA COBERTA DOS BANHEIROS	11,13m ²
ÁREA TOTAL DA COBERTA	63,95m ²



01 FACHADA LATERAL DIREITA
esc. 1:50



02 FACHADA LATERAL ESQUERDA
esc. 1:50

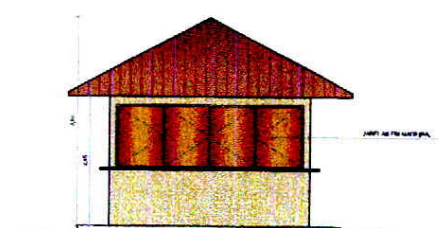

03 FACHADA FRONTAL
esc. 1:50

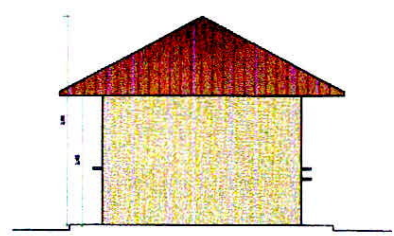

04 FACHADA POSTERIOR
esc. 1:50

LEGENDA - REVESTIMENTOS

[Red hatched pattern]	TELA DE ALUMÍNIO EM BRANCO
[Yellow hatched pattern]	TELA DE ALUMÍNIO EM BRANCO
[White]	BRANCO

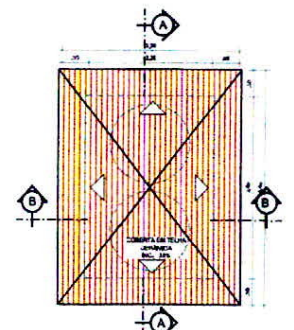

01 PLANTA DE COBERTA
esc. 1:20

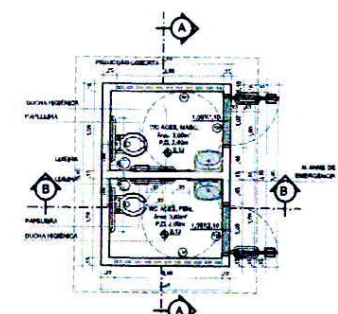

02 PLANTA BAIXA
esc. 1:50

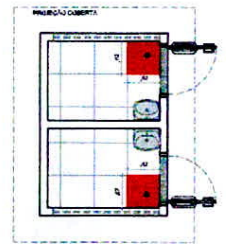

03 PLANTA DE PAGNAÇÃO
esc. 1:50

LEGENDA - PAGINAÇÃO

[Red]	REVESTIMENTO CERÂMICO DE 15x15cm
[White]	ANTESINHA EM BRANCO NA COR BRANCA (PISO)
[Red]	PISO DA PAGINAÇÃO

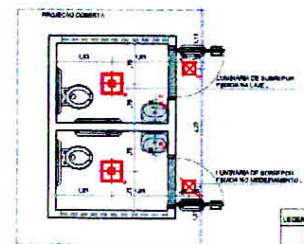

04 PLANTA DE ILUMINAÇÃO
esc. 1:50

LEGENDA - ILUMINAÇÃO

[Red]	SPOT DE COLOREDO EM QUADRADO QUADRADO 15x15cm
[White]	SPOT DE COLOREDO EM QUADRADO QUADRADO 15x15cm
[Red]	LATELA EM BRANCO NA COR BRANCA (PISO)

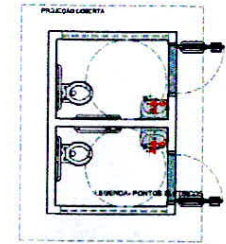

05 PLANTA DE PONTOS ELÉTRICOS
esc. 1:50

LEGENDA - PONTOS ELÉTRICOS

[Red]	TOQUELETA EM BRANCO NA COR BRANCA (PISO)
[White]	TOQUELETA EM BRANCO NA COR BRANCA (PISO)
[Red]	PUNTO DE ENTRADA DE FIO EM BRANCO NA COR BRANCA (PISO)
[Red]	TOQUELETA EM BRANCO NA COR BRANCA (PISO)
[Red]	TOQUELETA EM BRANCO NA COR BRANCA (PISO)
[Red]	TOQUELETA EM BRANCO NA COR BRANCA (PISO)

PROJETO ARQUITETÔNICO DO QUIOSQUE MODELO PADRÃO TIPO 01, PARA IMPLANTAÇÃO DO PROJETO QUADRA BONITA, PREFEITURA MUNICIPAL DE TAMANDARÉ - PE

Projeto: Prefeitura Municipal de Tamandará 01.596.018/0001-60 08 02/03
 Data: Abril/2023 1/50
 Projeto Executivo do Quiosque e Banheiros
 Autor: Alana Mayza dos Santos A 165468-3
 Coordenador: CONFERRIR COTAS NA OBRA.

Proprietário: PREFEITURA DE TAMANDARÉ
 Rua: 15 de Novembro, 157

Responsável Técnico: ALEXANDRE HENRIQUE LINS
 Registro: 15404/2014 - CREA/PE-05/2014

Quadro de Áreas:

ÁREA CONSTRUIDA DO QUIOSQUE	23,70m²
ÁREA CONSTRUIDA DO BANHEIRO	6,90m²
ÁREA DA COBERTURA DO QUIOSQUE	26,50m²
ÁREA DA COBERTURA DOS BANHEIROS	18,11m²
ÁREA TOTAL DA COBERTA	51,60m²

LEGENDA MATERIAIS

[Color swatch]	REVESTIMENTO LADRILHO CERÂMICO
[Color swatch]	MARMORE BRANCO POLÍCROMO

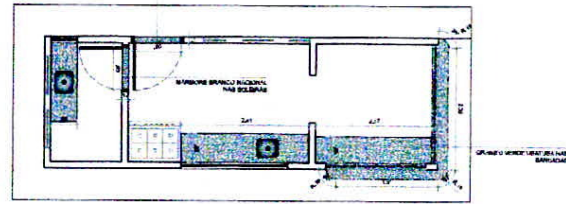

01 PLANTA DE MARMORARIA
esc. 1/50



02 FACHADA FRONTAL
esc. 1/50

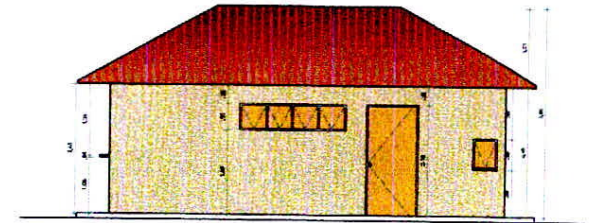

03 FACHADA LATERAL DIREITA
esc. 1/50



04 FACHADA LATERAL ESQUERDA
esc. 1/50



05 FACHADA FRONTAL
esc. 1/50

LEGENDA REVESTIMENTO

[Color swatch]	REVESTIMENTO LADRILHO CERÂMICO
[Color swatch]	REVESTIMENTO LADRILHO CERÂMICO
[Color swatch]	MARMORE

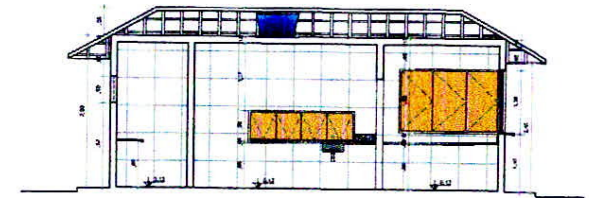

06 CORTE A/A
esc. 1/50

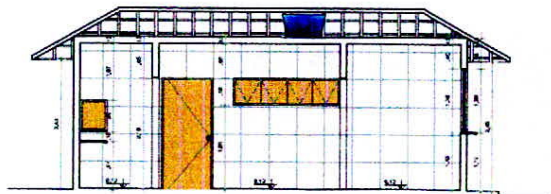

07 CORTE B'B
esc. 1/50

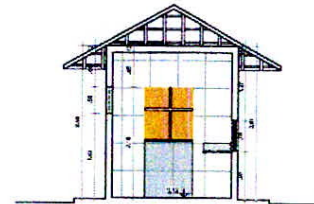

08 CORTE C'C
esc. 1/50

LEGENDA REVESTIMENTO

[Color swatch]	REVESTIMENTO LADRILHO CERÂMICO
[Color swatch]	MARMORE

PROJETO ARQUITETÔNICO DO QUIOSQUE MODELO PADRÃO TIPO 02, PARA IMPLANTAÇÃO DO PROJETO QUADRA BONITA, PREFEITURA MUNICIPAL DE TAMANDARÉ - PE

Proprietário: Prefeitura Municipal de Tamandaré CPF: 01.596.018/0001-60 02/03
 Data: Abr/2023 Escala: 1/50
 Projeto: Projeto Executivo do Quiosque e Banheiros
 Autor: Alayne Mayza dos Santos CREA: A 155468-3

CONFERRIR COTAS NA OBRA.

Prefeitura de Tamandaré
 CPF: 01.596.018/0001-60

Projeto de: ALEXANDRE HENRIQUE LINS
 Inscrição: 11.048.818-7

Quadro de áreas

ÁREA CONSTRUIDA DO QUIOSQUE:	18,79m ²
ÁREA CONSTRUIDA DO BANHEIRO:	5,62m ²
ÁREA DA COBERTURA DO QUIOSQUE:	21,62m ²
ÁREA DA COBERTURA DOS BANHEIROS:	15,12m ²
ÁREA TOTAL DA COBERTURA:	43,74m ²

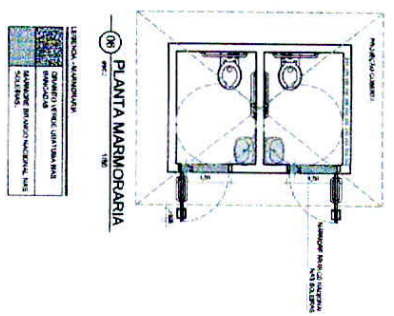

08 PLANTA MARMORARIA
1:50

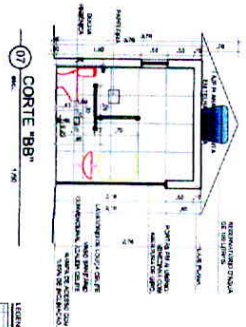

07 CORTE "BB"
1:50

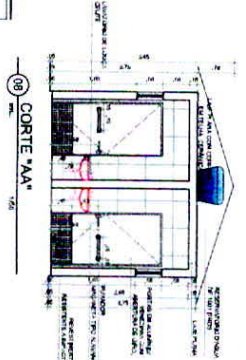

06 CORTE "AA"
1:50

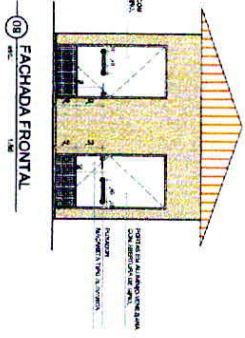

08 FACHADA FRONTAL
1:50

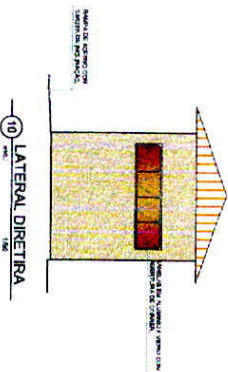

09 LATERAL DIREITA
1:50

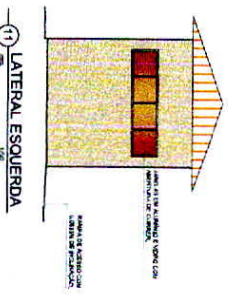

11 LATERAL ESQUERDA
1:50

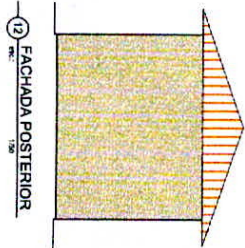

12 FACHADA POSTERIOR
1:50

LEGENDA: MARMORADO
08 - PAREDE: ALVENARIA DE CIMENTO
09 - TETO: GESSO

LEGENDA: MARMORADO
07 - LANTERNA: TAMANHO 150x150
08 - PISO: MARMORADO
09 - PAREDE: ALVENARIA DE CIMENTO
10 - TETO: GESSO

PROJETO ARQUITETONICO DO QUADRO MODELO PARAO
TIPO 01, PARA IMPLANTACAO DO PROJETO QUADRA BONITA,
PREFEITURA MUNICIPAL DE TAMANDARÉ - PE

Projeto: Prefeitura Municipal de Tamandare
Data: Abril/2023
Escala: 1:50
Projeto: Projeto Executivo das Barreiras
Arquiteto: Alana Myza dos Santos
Código: A 155466-3
CONFIRMAR COTAS NA OBRA.

PROJETO: Prefeitura de Tamandare
PROFESSOR: ALEXANDRE HENRIQUE LINS

Quadro de Assinaturas:
ARQUITETA RESPONSÁVEL: 23/04/2023
ARQUITETA RESPONSÁVEL: 23/04/2023
ARQUITETA RESPONSÁVEL: 23/04/2023
ARQUITETA RESPONSÁVEL: 23/04/2023

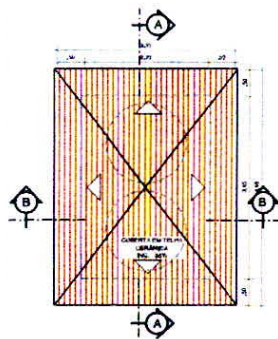

01 PLANTA DE COBERTURA
esc. 1:50

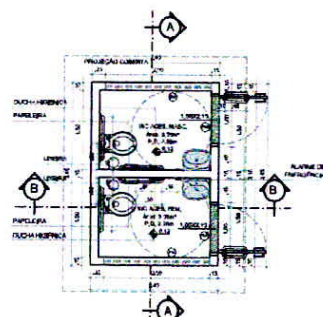

02 PLANTA BAIXA
esc. 1:50

LEGENDA - PAGINAÇÃO	
[]	REVESTIMENTO CERÂMICO 60 X 60 CM ANTIFORQUILANTE NA COB. (BRANCO - 1.150)
[]	INÍCIO DA PAGINAÇÃO CORRETA

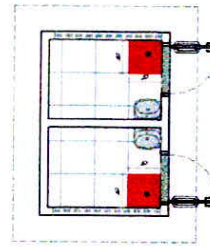

03 PLANTA DE PAGINAÇÃO
esc. 1:50

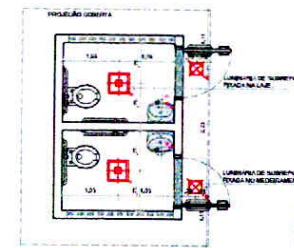

04 PLANTA DE ILUMINAÇÃO
esc. 1:50

LEGENDA - ILUMINAÇÃO	
[]	ÂNGULO DE ABERTURA DE 30° PARA ILUM. T. 1.150
[]	ÂNGULO DE ABERTURA DE 45° PARA ILUM. T. 1.150
[]	ÂNGULO DE ABERTURA DE 60° PARA ILUM. T. 1.150

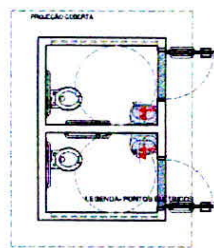

05 PLANTA DE PONTOS ELÉTRICOS
esc. 1:50

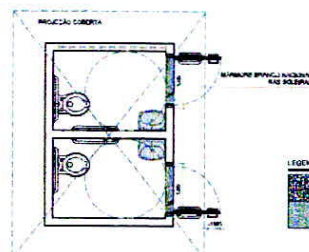

06 PLANTA MARMORARIA
esc. 1:50

LEGENDA - MARMORARIA	
[]	GRANITO VERDE UNIFORME NAS BANHEIRAS
[]	MÁRMAR BRANCO NACIONAL NAS SOLÉPLAS

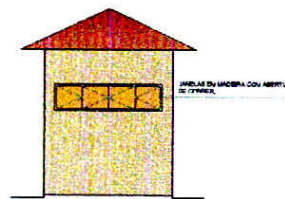

10 FACHADA FRONTAL
esc. 1:50

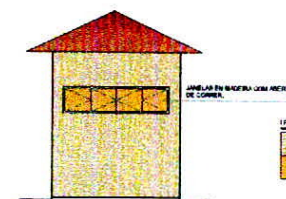

08 FACHADA POSTERIOR
esc. 1:50

LEGENDA - REVESTIMENTO	
[]	REVESTIMENTO CERÂMICO 60 X 60 CM ANTIFORQUILANTE NA COB. (BRANCO - 1.150)
[]	REVESTIMENTO CERÂMICO 60 X 60 CM ANTIFORQUILANTE NA COB. (BRANCO - 1.150)

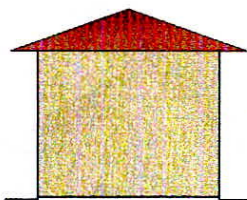

09 LATERAL ESQUERDA
esc. 1:50

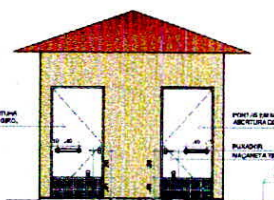

07 LATERAL DIREITA
esc. 1:50

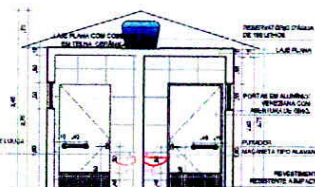

12 CORTE "AA"
esc. 1:50

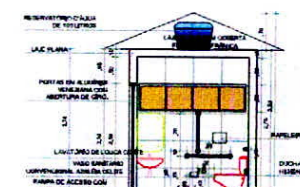

11 CORTE "BB"
esc. 1:50

LEGENDA - REVESTIMENTO	
[]	REVESTIMENTO CERÂMICO 60 X 60 CM ANTIFORQUILANTE NA COB. (BRANCO - 1.150)

PROJETO ARQUITETÔNICO DO QUIOSQUE MODELO PADRÃO TIPO 02, PARA IMPLANTAÇÃO DO PROJETO QUADRA BONITA, PREFEITURA MUNICIPAL DE TAMANDARÉ - PE

Prefeitura Municipal de Tamandará Nº 01.596.018/0001-80 07 03
 Data: Abril/2023 Dia: 1/50
 Projeto Executivo dos Banheiros
 Arq. Responsável: Ana Meyza dos Santos CAU A 165488-3

CONFIRMAR COTAS NA OBRA.

Prefeitura de TAMANDARÉ
 Projeto de Arq. ALEXANDRE HENRIQUE LINS
 Arq. Responsável: ALEXANDRE HENRIQUE LINS

Quadro de áreas	
ÁREA CONSTRUIDA DO QUIOSQUE	16,50m²
ÁREA CONSTRUIDA DO BANHEIRO	8,82m²
ÁREA DA COBERTURA DO QUIOSQUE	31,82m²
ÁREA DA COBERTURA DOS BANHEIROS	15,15m²
ÁREA TOTAL DA COBERTURA	46,97m²