



## LEI MUNICIPAL Nº 625/2022

Estima a receita e fixa a despesa do Orçamento do Município para o exercício financeiro de 2023.

O PREFEITO DO MUNICÍPIO DE TAMANDARÉ, Estado de Pernambuco, no uso de suas atribuições legais, FAZ SABER que a Câmara Municipal de Tamandaré aprovou e EU sanciono a seguinte lei:

### **CAPITULO I DAS DISPOSIÇÕES PRELIMINARES**

Art. 1º. Esta Lei estima a receita e fixa a despesa do Município para o exercício financeiro de 2023, compreendendo, nos termos do art. 165 § 5º da Constituição Federal e da Lei Municipal Nº 621 de 05 de setembro de 2022, que estabeleceu as diretrizes orçamentárias para 2023:

- I. O Orçamento Fiscal, referente aos Poderes do Município, seus fundos, órgãos e entidades da Administração Pública Municipal direta e indireta;
- II. O Orçamento da Seguridade Social, abrangendo às entidades e órgãos da Administração direta e indireta, incluídos fundos, responsáveis pela saúde e assistência social.

### **CAPITULO II DOS ORÇAMENTOS FISCAIS E SEGURIDADE SOCIAL Seção I Da Estimativa Receita**

Art. 2º. A receita total estimada nos orçamentos fiscal e da seguridade social é de R\$ 121.050.000,00 (cento e vinte e um milhões e cinquenta mil reais), assim distribuída:

CODIGO		PREVISTO
11	IMPOSTOS, TAXAS E CONTRIBUIÇÕES DE MELHORIA	24.639.000,00
12	CONTRIBUIÇÕES	2.975.000,00
13	RECEITA PATRIMONIAL	291.000,00
17	TRANSFERÊNCIAS CORRENTES	75.196.000,00
19	OUTRAS RECEITAS CORRENTES	264.000,00
24	TRANSFERÊNCIAS DE CAPITAL	17.685.000,00
99	RECURSOS ARRECADADOS EM EXERCÍCIOS ANTERIORES	
TOTAL		121.050.000,00



Art. 3º. A receita orçada será realizada mediante a arrecadação dos tributos e demais receitas correntes e de capital, na forma da legislação em vigor, discriminada no Anexo 02 da Lei 4.320/64.

## Seção II Da Fixação da Despesa

Art. 4º. A Despesa total fixada nos Orçamentos Fiscal e da Seguridade Social, equivalente ao total da Receita, é fixada por função, Poderes e Órgãos, em R\$ 121.050.000,00 (cento e vinte e um milhões e cinquenta mil reais), e desdobrada nos termos da Lei de Diretrizes Orçamentárias em:

FUNÇÃO	DOTAÇÃO
01 Legislativa	5.934.389,20
04 Administração	16.438.671,71
08 Assistência Social	4.370.115,56
10 Saúde	25.761.676,88
12 Educação	47.835.260,07
13 Cultura	4.585.236,58
15 Urbanismo	11.309.450,00
16 Habitação	20.000,00
17 Saneamento	20.000,00
18 Gestão Ambiental	1.180.000,00
20 Agricultura	960.000,00
23 Comércio e Serviços	38.000,00
26 Transporte	1.362.000,00
27 Desporto e Lazer	200.000,00
28 Encargos Especiais	1.200,00
99 Reserva de Contingência	1.034.000,00
<b>TOTAL</b>	<b>121.050.000,00</b>

- I. Orçamento Fiscal: R\$ 90.918.207,56 (noventa milhões e novecentos e dezoito mil e duzentos e sete reais e cinquenta e seis centavos);
- II. Orçamento da Seguridade Social, no valor de R\$ 30.131.792,44 (trinta milhões e cento e trinta e um mil e setecentos e noventa e dois reais e quarenta e quatro centavos):
  - a. R\$ 25.761.676,88 (vinte e cinco milhões e setecentos e sessenta e um mil e seiscentos e setenta e seis reais e oitenta e oito centavos) compreende despesas com saúde;
  - b. R\$ 4.370.115,56 (quatro milhões e trezentos e setenta mil e cento e quinze reais e cinquenta e seis centavos) são despesas com assistência social;



Art. 5º - A Despesa Total, fixada por Funções, Subfunções, Projetos, Atividades e Operações dos Poderes e Órgãos, está discriminada nos Anexos 06 a 09 desta Lei, consoante disposições da Lei Federal nº. 4.320/64 e regulamentações específicas.

Art. 6º. As categorias econômicas e despesas por grupo estão demonstradas de forma analítica, individualizada por órgão, no Anexo 02 e consolidadas no Resumo da Natureza da Despesa.

**CAPITULO III**  
**DAS AUTORIZAÇÕES**  
**Seção Única**

**Da Adequação Orçamentária e dos Créditos Adicionais Suplementares**

Art. 7º. Fica o Poder Executivo autorizado, durante o exercício de 2023, a abrir créditos adicionais suplementares, mediante decreto, até o limite correspondente a 10% (dez por cento) do total da despesa fixada na presente Lei, nos termos dos arts. 7º e 43º da Lei Federal nº 4.320 de 17 de março de 1964, com finalidade de: atender insuficiência de dotações estabelecidas na presente Lei em créditos adicionais; inserir categoria econômica, grupo de natureza de despesa, modalidade de aplicação e fonte de recursos na programação de cada ação (projeto, atividade e operação especial).

Art. 8º. Nas autorizações e aberturas de créditos adicionais, além dos recursos indicados no § 1º do art. 43 da Lei nº 4.320 de 17 de março de 1964, para cobertura das respectivas despesas, considerar-se-ão os resultados de convênios celebrados ou reativados e não computados na receita prevista na Lei Orçamentária Anual de 2023.

Art. 9º. Os créditos adicionais suplementares que se destinarem ao reforço das dotações do grupo de pessoal e encargos sociais e fontes de recursos dos órgãos e entidades da administração indireta, inclusive fundos serão abertos através de decreto do Poder Executivo não tendo vinculação ao percentual disposto no art. 7º desta Lei.

Art. 10. Os créditos adicionais suplementares que apresentarem como fontes de financiamento recursos provenientes de convênios a fundo perdido, operações de crédito e transferências voluntárias e recursos provenientes de excesso de arrecadação, ou superávit financeiro, até o limite do total apurado, individualizado por fontes de recursos, observada a vinculação de que trata o parágrafo único do art. 8º da Lei Complementar nº 101, de 04 de maio de 2000, serão abertos através de decreto do Poder Executivo.

Art. 11. Para efeito da execução orçamentária, o remanejamento e a inclusão das modalidades em cada grupo de natureza de despesa de ações constantes da presente Lei e de créditos adicionais, serão efetuados mediante registro contábil diretamente no sistema de execução financeira do orçamento, independentemente de formalização legal específica.



Art. 12. Os ajustes entre categoria econômica, grupo de natureza de despesa, modalidade de aplicação e fonte de recursos de dotações constantes de uma mesma ação, aprovados na Lei Orçamentária e em seus créditos adicionais, serão formalizados através de Portaria da Secretaria da Fazenda e/ou da Administração, por não constituírem mudança de categoria de programação, na forma do art. 167, inciso VI da Constituição Federal de 1988.

Art. 13. O Poder Executivo poderá, mediante decreto, transpor, remanejar, transferir ou utilizar, total ou parcialmente, as dotações orçamentárias aprovadas nesta Lei em seus créditos adicionais em decorrência da extinção, transformação, transferência, incorporação ou desmembramento de órgãos e entidades, bem como de alterações de suas competências ou atribuições, mantida a estrutura programática, expressa por categoria de programação.

Art. 14. Para cumprimento do § 2º do art. 167 da Constituição Federal, os créditos especiais e extraordinários autorizados nos últimos quatro meses de 2022, reabertos no exercício de 2023, poderão ter a classificação orçamentária ajustada para compatibilizar com o orçamento vigente, não sendo computados nos limites estabelecidos no inciso I do art. 7º da presente Lei.

Art. 15 - A presente Lei entra em vigor na data de sua publicação, contando-se seus efeitos a partir do dia 01 janeiro de 2023.

Art. 16 - Revogam-se as disposições em contrário.

Tamandaré, 28 de novembro de 2022.

  
**Isaías Honorato da Silva Marques**  
PREFEITO



# Prefeitura Municipal de Tamandaré

AV. JOSÉ BEZERRA SOBRINHO

01596018/0001-60

Exercício: 2023

## RECEITA PREVISTA

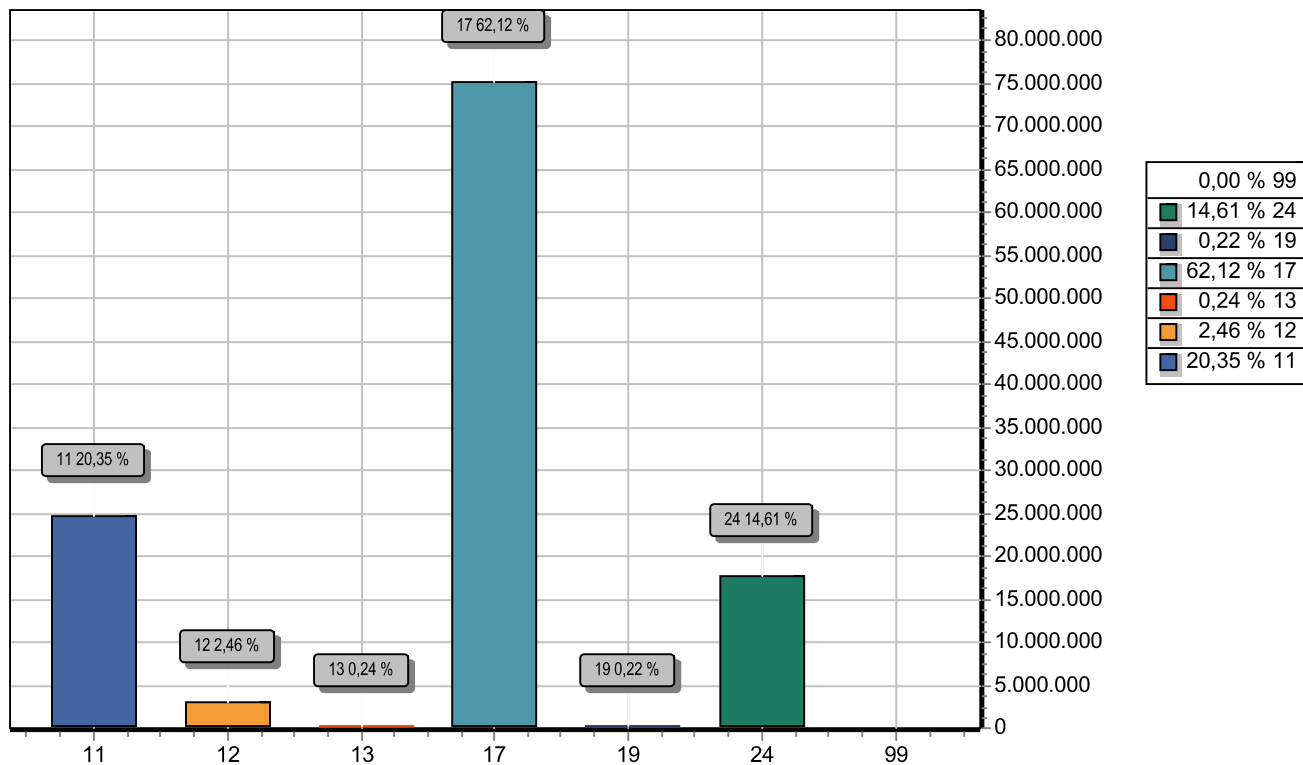

CODIGO	PREVISTO
11 IMPOSTOS, TAXAS E CONTRIBUIÇÕES DE MELHORIA	24.639.000,00
12 CONTRIBUIÇÕES	2.975.000,00
13 RECEITA PATRIMONIAL	291.000,00
17 TRANSFERENCIAS CORRENTES	75.196.000,00
19 OUTRAS RECEITAS CORRENTES	264.000,00
24 TRANSFERÊNCIAS DE CAPITAL	17.685.000,00
99 RECURSOS ARRECADADOS EM EXERCÍCIOS ANTERIORES	0,00
<b>TOTAL</b>	<b>121.050.000,00</b>

ISAÍAS HONORATO DA SILVA MARQUES  
PREFEITO

JANAINA RODRIGUES SOARES SILVA  
SECRETÁRIA DE ADM. E FINANÇAS

ANDREWS A. DE VASCONCELOS LIMA  
CONTADOR



# Prefeitura Municipal de Tamandaré

AV. JOSÉ BEZERRA SOBRINHO

01596018/0001-60

Exercício: 2023

## DESPESA ORÇADA POR FUNÇÃO

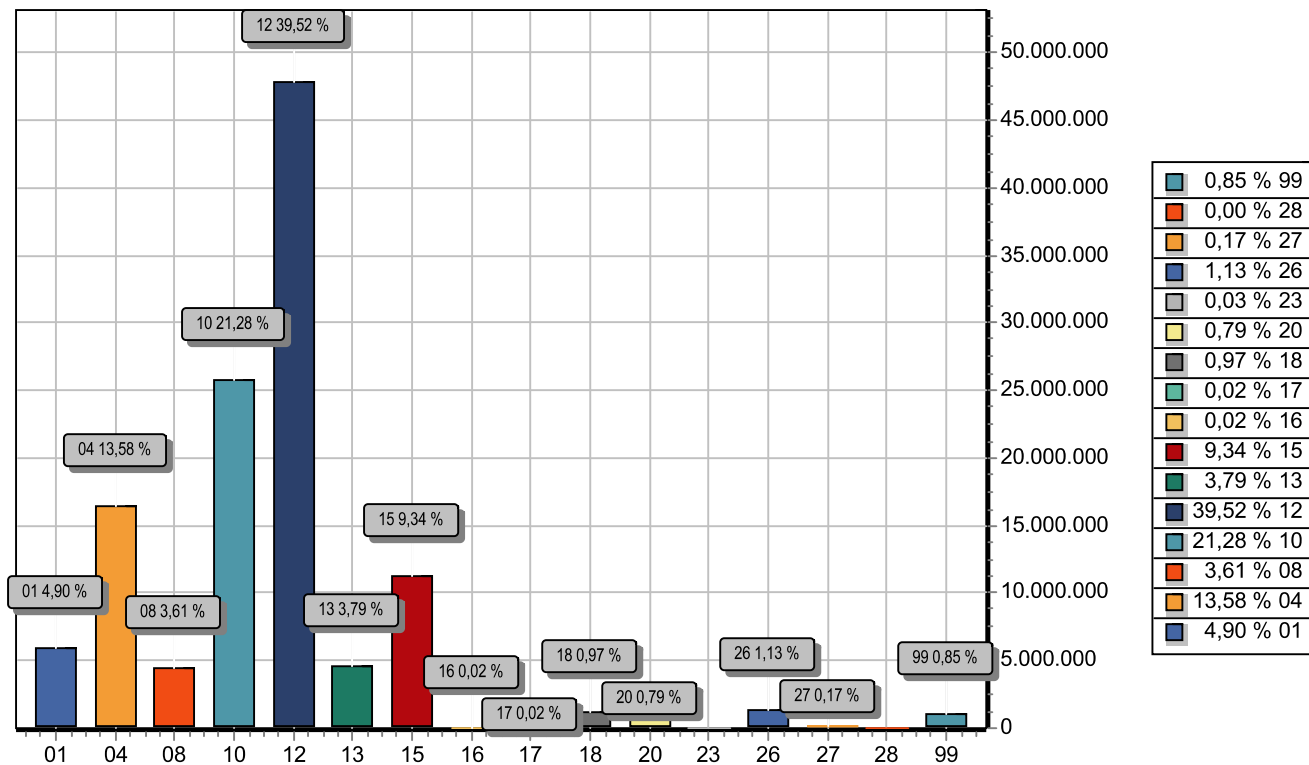

FUNÇÃO	DOTAÇÃO
01 Legislativa	5.934.389,20
04 Administração	16.438.671,71
08 Assistência Social	4.370.115,56
10 Saúde	25.761.676,88
12 Educação	47.835.260,07
13 Cultura	4.585.236,58
15 Urbanismo	11.309.450,00
16 Habitação	20.000,00
17 Saneamento	20.000,00
18 Gestão Ambiental	1.180.000,00
20 Agricultura	960.000,00
23 Comércio e Serviços	38.000,00
26 Transporte	1.362.000,00
27 Desporto e Lazer	200.000,00
28 Encargos Especiais	1.200,00
99 Reserva de Contingência	1.034.000,00
<b>TOTAL</b>	<b>121.050.000,00</b>



## **Prefeitura Municipal de Tamandaré**

AV. JOSÉ BEZERRA SOBRINHO

01596018/0001-60

Exercício: 2023

### **DESPESA ORÇADA POR FUNÇÃO**

---

---

ISAÍAS HONORATO DA SILVA MARQUES  
PREFEITO

---

JANAINA RODRIGUES SOARES SILVA  
SECRETÁRIA DE ADM. E FINANÇAS

---

ANDREWS A. DE VASCONCELOS LIMA  
CONTADOR

---



# Prefeitura Municipal de Tamandaré

AV. JOSÉ BEZERRA SOBRINHO

01596018/0001-60

Exercício: 2023

## DESPESA ORÇADA POR GRUPO

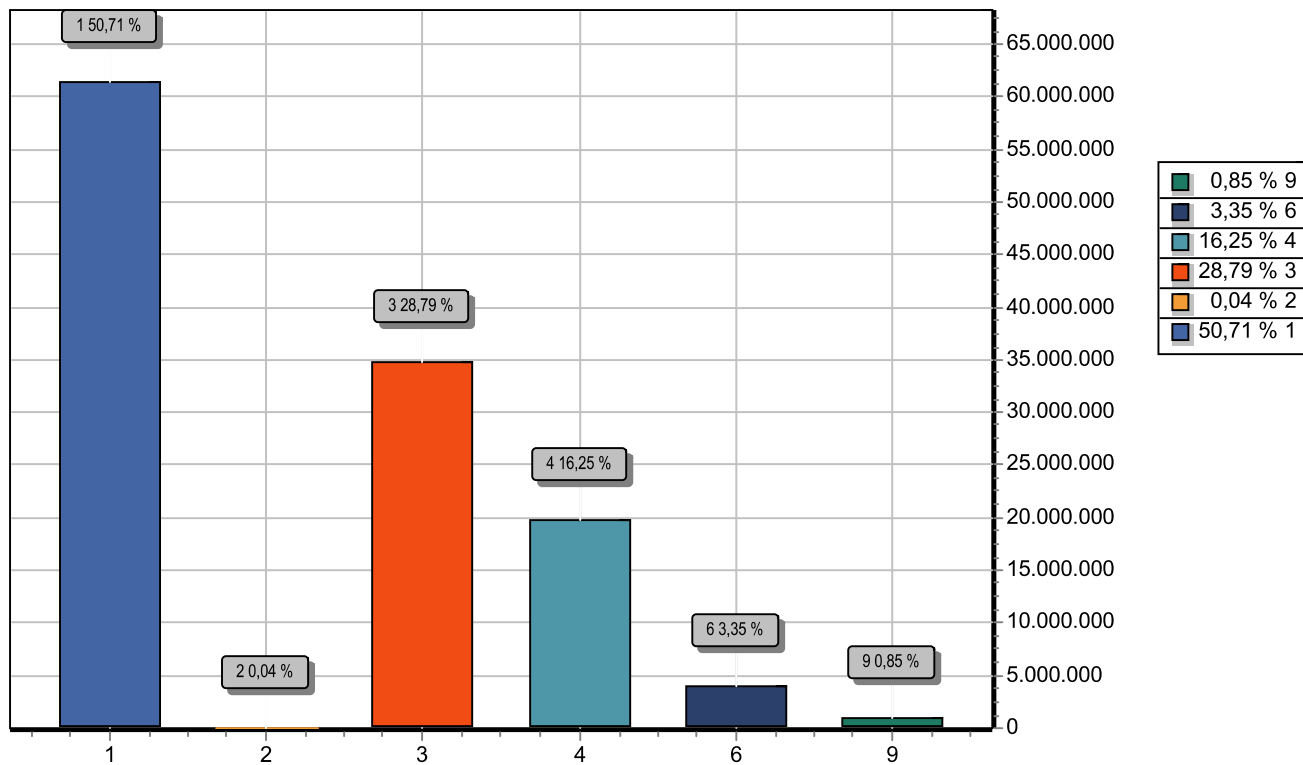

GRUPO	DOTAÇÃO
1 PESSOAL E ENCARGOS SOCIAIS	61.387.000,00
2 JUROS E ENCARGOS DA DÍVIDA	50.000,00
3 OUTRAS DESPESAS CORRENTES	34.854.065,56
4 INVESTIMENTOS	19.674.934,44
6 AMORTIZAÇÃO DA DÍVIDA	4.050.000,00
9 RESERVA DE CONTINGÊNCIA	1.034.000,00
<b>TOTAL</b>	<b>121.050.000,00</b>

ISAÍAS HONORATO DA SILVA MARQUES  
PREFEITO

JANAINA RODRIGUES SOARES SILVA  
SECRETÁRIA DE ADM. E FINANÇAS

ANDREWS A. DE VASCONCELOS LIMA  
CONTADOR



MUNICÍPIO DE TAMANDARÉ  
ORÇAMENTO 2023  
TABELA DA LEGISLAÇÃO DA RECEITA

(Atualizada pela Nova Classificação da Receita definida pelas Portarias STN nº 1.447, de 14 de junho de 2022 (MCCASP 13ª Edição), Portaria Conjunta STN-SOF-ME nº 16, de 11 de fevereiro de 2021, e Portaria STN nº 831, de 07 de maio de 2021)

Natureza da Receita	Especificação	Amparo Legal
1.0.0.0.00.0	Receitas Correntes	Lei nº 4.320, de 17 de março de 1964, § 1º do art. 11, com redação dada pelo Decreto-Lei nº 1.939, de 20 de maio de 1982.
1.1.0.0.00.0	Impostos, Taxas e Contribuições de Melhoria	Lei nº 4.320, de 17 de março de 1964, § 4º do art. 11, com redação dada pelo Decreto-Lei nº 1.939, de 20 de maio de 1982.
1.1.1.0.00.0	Impostos	Constituição Federal, art. 153; e Lei nº 5.172, de 25 de outubro de 1966 (CTN), art. 16.
1.1.1.2.00.0	Impostos sobre o Patrimônio	Portaria Conjunta STN/SOF/ME nº 16, de 11 de fevereiro de 2021.
1.1.1.2.50.0	Imposto sobre a Propriedade Predial e Territorial Urbana	Esta natureza é agregadora. Verificar os códigos de natureza de receita específicos.
1.1.1.2.50.0.1	Imp. sob. a Prop. Predial e Territorial Urbana - Principal	Constituição Federal (CF), art. 156, I; Lei Federal nº 5.172, de 25 de outubro de 1966 (CTN), art. 32; e Código Tributário Municipal (CTM).
1.1.1.2.50.0.2	Imp. s/ a Prop. Predial e Territorial Urbana - Multas e Juros	Vide código de receita principal.
1.1.1.2.50.0.3	Imp. s/ a Prop. Predial e Territorial Urbana - Dívida Ativa	Vide código de receita principal.
1.1.1.2.50.0.4	Imp. s/ a Prop. Pre. e Territ. Urb. - Dívida Ativa - Multas e Juros	Vide código de receita principal.
1.1.1.2.53.0	Imp s/ Trans Inter-Vivos de Bens Imóveis	Esta natureza é agregadora. Verificar os códigos de natureza de receita específicos.
1.1.1.2.53.0.1	Imp s/ Trans Inter-Vivos de Bens Imóveis - Principal	Constituição Federal (CF), art. 156, II; Lei Federal nº 5.172, de 25 de outubro de 1966 (CTN), art. 35; e Código Tributário Municipal (CTM).
1.1.1.2.53.0.2	Imp s/ Trans Inter-Vivos de Bens Imóveis - Multas e Juros	Vide código de receita principal.
1.1.1.2.53.0.3	Imp s/ Trans Inter-Vivos de Bens Imóveis - Dívida Ativa	Vide código de receita principal.
1.1.1.2.53.0.4	ITBI - Dívida Ativa - Multas e Juros	Vide código de receita principal.
1.1.1.3.00.0	Impostos sobre a Renda e Proventos de Qualquer Natureza	Portaria Conjunta STN/SOF/ME nº 16, de 11 de fevereiro de 2021.
1.1.1.3.01.0	Imposto sobre a Renda de Pessoa Física – IRPF	Esta natureza é agregadora. Verificar os códigos de natureza de receita específicos.
1.1.1.3.01.0.1	Imposto sobre a Renda de Pessoa Física – IRPF - Principal	Constituição Federal, art. 158, I; Decreto no 3.000, de 26 de março de 1999; Lei no 8.981, de 20 de janeiro de 1995; Lei no 11.119, de 25 de maio de 2005; Lei no 11.311, de 13 de junho de 2006; Lei 11.482, de 31 de maio de 2007; e Medida Provisória nº 451, de 15 de dezembro de 2008
1.1.1.3.01.0.2	Imposto sobre a Renda de Pessoa Física – IRPF - Multas e Juros	Vide código de receita principal.
1.1.1.3.01.0.3	Imposto sobre a Renda de Pessoa Física – IRPF - Dívida Ativa	Vide código de receita principal.
1.1.1.3.01.0.4	Imposto sobre a Renda de Pessoa Física – IRPF - Dívida Ativa - Multas e Juros	Vide código de receita principal.
1.1.1.3.03.0	Imposto sobre a Renda - Retido na Fonte	Esta natureza é agregadora. Verificar os códigos de natureza de receita específicos.
1.1.1.3.03.1.0	Imposto sobre a Renda - Retido na Fonte - Trabalho	Esta natureza é agregadora. Verificar os códigos de natureza de receita específicos.
1.1.1.3.03.1.1	Imposto sobre a Renda - Retido na Fonte - Trabalho - Principal	Constituição Federal, art. 158, I; Decreto no 3.000, de 26 de março de 1999; Lei no 8.981, de 20 de janeiro de 1995; Lei no 11.311, de 13 de junho de 2006; Lei no 11.311, de 13 de junho de 2006; Lei 11.482, de 31 de maio de 2007; e Medida Provisória nº 451, de 15 de dezembro de 2008
1.1.1.3.03.1.2	Imposto sobre a Renda - Retido na Fonte - Trabalho - Multas e Juros	Vide código de receita principal.
1.1.1.3.03.1.3	Imposto sobre a Renda - Retido na Fonte - Trabalho - Dívida Ativa	Vide código de receita principal.
1.1.1.3.03.1.4	Imposto sobre a Renda - Retido na Fonte - Trabalho - Dívida Ativa - Multas e Juros	Vide código de receita principal.
1.1.1.3.03.4.0	Imposto s/ a Renda - Retido na Fonte - Outros Rendimentos	Esta natureza é agregadora. Verificar os códigos de natureza de receita específicos.
1.1.1.3.03.4.1	Imposto s/ a Renda - Retido na Fonte - Outros Rendimentos - Principal	Constituição Federal, art. 158, I; e Decreto no 3.000, de 26 de março de 1999.
1.1.1.3.03.4.2	Imposto s/ a Renda - Retido na Fonte - Outros Rendimentos - Multas e Juros	Vide código de receita principal.
1.1.1.3.03.4.3	Imposto s/ a Renda - Retido na Fonte - Outros Rendimentos - Dívida Ativa	Vide código de receita principal.
1.1.1.3.03.4.4	Imposto s/ a Renda - Retido na Fonte - Outros Rendimentos - Dívida Ativa - Multas e Juros	Vide código de receita principal.
1.1.1.4.00.0	Impostos Sobre a Produção, Circulação e Serviços	Portaria Conjunta STN/SOF/ME nº 16, de 11 de fevereiro de 2021.
1.1.1.4.51.0	Impostos Sobre Serviços	Esta natureza é agregadora. Verificar os códigos de natureza de receita específicos.
1.1.1.4.51.1.0	Imposto Sobre Serviços de Qualquer Natureza - ISQN	Esta natureza é agregadora. Verificar os códigos de natureza de receita específicos.
1.1.1.4.51.1.1	Imposto Sobre Serviços de Qualquer Natureza - Principal	Constituição Federal (CF), art. 156, III; Lei Complementar nº 116, de 31 de julho de 2006; e Código Tributário Municipal (CTM).
1.1.1.4.51.1.2	Imposto Sobre Serviços de Qualquer Natureza - Multas e Juros	Vide código de receita principal.
1.1.1.4.51.1.3	Imposto Sobre Serviços de Qualquer Natureza - Dívida Ativa	Vide código de receita principal.
1.1.1.4.51.1.4	Imp. s/ Serv. de Qualquer Natureza - Dívida Ativa - Multas e Juros	Vide código de receita principal.
1.1.2.0.00.0	Taxas	Esta natureza é agregadora. Verificar os códigos de natureza de receita específicos.
1.1.2.1.00.0	Taxas pelo Exercício do Poder de Polícia	Portaria Conjunta STN/SOF/ME nº 16, de 11 de fevereiro de 2021.
1.1.2.1.04.0	Taxa de Controle e Fiscalização Ambiental	Lei nº 6.938, de 31 de agosto de 1981, art. 17-B e 17-G; Lei nº 10.165, de 27 de dezembro de 2000; Lei nº 11.284, de 2 de março de 2006; e Código Tributário Municipal (CTM).
1.1.2.1.04.0.1	Taxa de Controle e Fiscalização Ambiental - Principal	Vide código de receita principal.
1.1.2.1.04.0.2	Taxa de Controle e Fiscalização Ambiental - Multas e Juros	Vide código de receita principal.
1.1.2.1.04.0.3	Taxa de Controle e Fiscalização Ambiental - Dívida Ativa	Vide código de receita principal.
1.1.2.1.04.0.4	Taxa de Controle e Fiscalização Ambiental - Dívida Ativa - Multas e Juros	Vide código de receita principal.
1.1.2.1.50.0	Taxa de Fiscalização de Vigilância Sanitária	Esta natureza é agregadora. Verificar os códigos de natureza de receita específicos.
1.1.2.1.50.0.1	Taxa de Fiscalização de Vigilância Sanitária - Principal	Código Tributário Municipal (CTM).
1.1.2.1.50.0.2	Taxa de Fiscalização de Vigilância Sanitária - Multas e Juros	Vide código de receita principal.
1.1.2.1.50.0.3	Taxa de Fiscalização de Vigilância Sanitária - Outras - Dívida Ativa	Vide código de receita principal.
1.1.2.1.50.0.4	Taxa de Fiscalização de Vigilância Sanitária - Dívida Ativa - Multas e Juros	Vide código de receita principal.
1.1.2.1.98.0	Taxas de Inspeção, Controle e Fiscalização - Outras	Esta natureza é agregadora. Verificar os códigos de natureza de receita específicos.
1.1.2.1.98.0.1	Taxas de Inspeção, Controle e Fiscalização - Outras - Principal	Código Tributário Municipal (CTM).
1.1.2.1.98.0.2	Taxas de Inspeção, Controle e Fiscalização - Outras - Multas e Juros	Vide código de receita principal.
1.1.2.1.98.0.3	Taxas de Inspeção, Controle e Fiscalização - Outras - Dívida Ativa	Vide código de receita principal.
1.1.2.1.98.0.4	Taxas de Inspeção, Controle e Fiscalização - Dívida Ativa - Multas e Juros	Vide código de receita principal.
1.1.2.2.00.0	Taxas pela Prestação de Serviços	Portaria Conjunta STN/SOF/ME nº 16, de 11 de fevereiro de 2021.
1.1.2.2.01.0	Taxas pela Prestação de Serviços em Geral	Esta natureza é agregadora. Verificar os códigos de natureza de receita específicos.

1.1.2.2.01.0.1	Taxas pela Prestação de Serviços em Geral - Principal	Art. 69 da Lei nº 4.375, de 17 de agosto de 1964; Art. 79 da Lei nº 5.172, de 25 de outubro de 1966; Lei nº 9.289, de 4 de julho de 1966; Decreto-lei nº 115 de 25 de janeiro de 1967; e Código Tributário Municipal (CTM).
1.1.2.2.01.0.2	Taxas pela Prestação de Serviços em Geral - Multas e Juros	Vide código de receita principal.
1.1.2.2.01.0.3	Taxas pela Prestação de Serviços em Geral - Dívida Ativa	Vide código de receita principal.
1.1.2.2.01.0.4	Taxas pela Prestação de Serviços em Geral - Dívida Ativa - Multas e Juros	Vide código de receita principal.
1.1.3.0.00.0.0	Contribuição de Melhoria	Esta natureza é agregadora. Verificar os códigos de natureza de receita específicos.
1.1.3.1.00.0.0	Contribuição de Melhoria	Portaria Conjunta STN/SOF/ME nº 16, de 11 de fevereiro de 2021.
1.1.3.1.50.0.0	Con. de Melh. para Exp. da Rede de Água Potável e Esgoto San.	Esta natureza é agregadora. Verificar os códigos de natureza de receita específicos.
1.1.3.1.50.0.1	Con. de Melh. para Exp. da Rede de Água Potável e Esgoto San. - Principal	Art. 145, inciso III, da Constituição Federal; Arts. 81 e 82 da Lei nº 5.172, de 25 de outubro de 1966, Código Tributário Nacional; e e Código Tributário Municipal (CTM).
1.1.3.1.50.0.2	Con. de Melh. para Exp. da Rede de Água Potável e Esgoto San. - Multas e Juros	Vide código de receita principal.
1.1.3.1.50.0.3	Con. de Melh. para Exp. da Rede de Água Potável e Esgoto San. - Dívida Ativa	Vide código de receita principal.
1.1.3.1.50.0.4	Con. de Melh. para Exp. da Rede de Água Potável e Esgoto San. - Dívida Ativa - Multas e Juros	Vide código de receita principal.
1.1.3.1.51.0.0	Con. de Melh para Exp. da Rede de Iluminação Púb. na Cidade	Esta natureza é agregadora. Verificar os códigos de natureza de receita específicos.
1.1.3.1.51.0.1	Con. de Melh para Exp. da Rede de Iluminação Púb. na Cidade - Principal	Art. 145, inciso III, da Constituição Federal; Arts. 81 e 82 da Lei nº 5.172, de 25 de outubro de 1966, Código Tributário Nacional; e e Código Tributário Municipal (CTM).
1.1.3.1.51.0.2	Con. de Melh para Exp. da Rede de Iluminação Púb. na Cidade - Multas e Juros	Vide código de receita principal.
1.1.3.1.51.0.3	Con. de Melh para Exp. da Rede de Iluminação Púb. na Cidade - Dívida Ativa	Vide código de receita principal.
1.1.3.1.51.0.4	Con. de Melh para Exp. da Rede de Iluminação Púb. na Cidade - Dívida Ativa - Multas e Juros	Vide código de receita principal.
1.1.3.1.52.0.0	Con. de Melh. para Exp. de Rede de Iluminação Pública Rural	Esta natureza é agregadora. Verificar os códigos de natureza de receita específicos.
1.1.3.1.52.0.1	Con. de Melh. para Exp. de Rede de Iluminação Pública Rural - Principal	Art. 145, inciso III, da Constituição Federal; Arts. 81 e 82 da Lei nº 5.172, de 25 de outubro de 1966, Código Tributário Nacional; e e Código Tributário Municipal (CTM).
1.1.3.1.52.0.2	Con. de Melh. para Exp. de Rede de Iluminação Pública Rural - Multas e Juros	Vide código de receita principal.
1.1.3.1.52.0.3	Con. de Melh. para Exp. de Rede de Iluminação Pública Rural - Dívida Ativa	Vide código de receita principal.
1.1.3.1.52.0.4	Con. de Melh. para Exp. de Rede de Iluminação Pública Rural - Dívida Ativa - Multas e Juros	Vide código de receita principal.
1.1.3.1.53.0.0	Con. de Melhoria para Pavimentação e Obras Complementares	Esta natureza é agregadora. Verificar os códigos de natureza de receita específicos.
1.1.3.1.53.0.1	Con. de Melhoria para Pavimentação e Obras Complementares - Principal	Art. 145, inciso III, da Constituição Federal; Arts. 81 e 82 da Lei nº 5.172, de 25 de outubro de 1966, Código Tributário Nacional; e e Código Tributário Municipal (CTM).
1.1.3.1.53.0.2	Con. de Melhoria para Pavimentação e Obras Complementares - Multas e Juros	Vide código de receita principal.
1.1.3.1.53.0.3	Con. de Melhoria para Pavimentação e Obras Complementares - Dívida Ativa	Vide código de receita principal.
1.1.3.1.53.0.4	Con. de Melhoria para Pavimentação e Obras Complementares - Dívida Ativa - Multas e Juros	Vide código de receita principal.
1.1.3.1.99.0.0	Outras Contribuições de Melhoria	Esta natureza é agregadora. Verificar os códigos de natureza de receita específicos.
1.1.3.1.99.0.1	Outras Contribuições de Melhoria - Principal	Art. 145, inciso III, da Constituição Federal; Arts. 81 e 82 da Lei nº 5.172, de 25 de outubro de 1966, Código Tributário Nacional; e e Código Tributário Municipal (CTM).
1.1.3.1.99.0.2	Outras Contribuições de Melhoria - Multas e Juros	Vide código de receita principal.
1.1.3.1.99.0.3	Outras Contribuições de Melhoria - Dívida Ativa	Vide código de receita principal.
1.1.3.1.99.0.4	Outras Contribuições de Melhoria - Dívida Ativa - Multas e Juros	Vide código de receita principal.
1.2.0.0.00.0.0	Contribuições	Lei nº 4.320, de 17 de março de 1964, § 4o do art. 11, com redação dada pelo Decreto-Lei nº 1.939, de 20 de maio de 1982.
1.2.1.0.00.0.0	Contribuições Sociais	Esta natureza é agregadora. Verificar os códigos de natureza de receita específicos.
1.2.1.5.00.0.0	Contribuições para Regimes Próprios de Previdência e Sistema de Proteção Social	Portaria Conjunta STN/SOF/ME nº 16, de 11 de fevereiro de 2021.
1.2.1.5.01.0.0	Contribuição do Servidor Civil	Esta natureza é agregadora. Verificar os códigos de natureza de receita específicos.
1.2.1.5.01.1.0	Contribuição do Servidor Civil Ativo	Esta natureza é agregadora. Verificar os códigos de natureza de receita específicos.
1.2.1.5.01.1.1	Contribuição do Servidor Civil Ativo - Principal	CF/88, art. 40; Lei nº 10.887, de 18 de junho de 2004, art. 4º.
1.2.1.5.01.1.2	Contribuição do Servidor Civil Ativo - Multas e Juros	Vide código de receita principal.
1.2.1.5.01.1.3	Contribuição do Servidor Civil Ativo - Dívida Ativa	Vide código de receita principal.
1.2.1.5.01.1.4	Contribuição do Servidor Civil Ativo - Dívida Ativa - Multas e Juros	Vide código de receita principal.
1.2.1.5.01.2.0	Contribuição do Servidor Civil Inativo	Esta natureza é agregadora. Verificar os códigos de natureza de receita específicos.
1.2.1.5.01.2.1	Contribuição do Servidor Civil Inativo - Principal	CF/88, art. 40; Lei nº 10.887, de 18 de junho de 2004, art. 5º.
1.2.1.5.01.2.2	Contribuição do Servidor Civil Inativo - Multas e Juros	Vide código de receita principal.
1.2.1.5.01.2.3	Contribuição do Servidor Civil Inativo - Dívida Ativa	Vide código de receita principal.
1.2.1.5.01.2.4	Contribuição do Servidor Civil Inativo - Dívida Ativa - Multas e Juros	Vide código de receita principal.
1.2.1.5.02.0.0	Contribuição Patronal - Servidor Civil	Esta natureza é agregadora. Verificar os códigos de natureza de receita específicos.
1.2.1.5.02.1.0	Contribuição Patronal - Servidor Civil Ativo	Esta natureza é agregadora. Verificar os códigos de natureza de receita específicos.
1.2.1.5.02.1.1	Contribuição Patronal - Servidor Civil Ativo - Principal	Constituição Federal, art. 149, §1º e do art. 195 ao 203. Legislação previdenciária local.
1.2.1.5.02.1.2	Contribuição Patronal - Servidor Civil Ativo - Multas e Juros	Vide código de receita principal.
1.2.4.0.00.0.0	Contribuição para o Custeio do Serviço de Iluminação Pública	Esta natureza é agregadora. Verificar os códigos de natureza de receita específicos.
1.2.4.1.00.0.0	Contribuição para o Custeio do Serviço de Iluminação Pública	Portaria Conjunta STN/SOF/ME nº 16, de 11 de fevereiro de 2021.
1.2.4.1.50.0.0	Contribuição para o Custeio do Serviço de Iluminação Pública	Esta natureza é agregadora. Verificar os códigos de natureza de receita específicos.
1.2.4.1.50.0.1	Contribuição para o Custeio do Serviço de Iluminação Pública - Principal	Constituição Federal, art. 149-A.
1.3.0.0.00.0.0	Receita Patrimonial	Lei nº 4.320, de 17 de março de 1964, § 4o do art. 11, com redação dada pelo Decreto-Lei nº 1.939, de 20 de maio de 1982.
1.3.1.0.00.0.0	Exploração do Patrimônio Imobiliário do Estado	Esta natureza é agregadora. Verificar os códigos de natureza de receita específicos.
1.3.1.1.00.0.0	Exploração do Patrimônio Imobiliário do Estado	Portaria Conjunta STN/SOF/ME nº 16, de 11 de fevereiro de 2021.
1.3.1.1.01.0.0	Aluguéis, Arrendamentos, Foros, Laudêmos, Tarifas de Ocupação	Esta natureza é agregadora. Verificar os códigos de natureza de receita específicos.
1.3.1.1.01.1.0	Aluguéis e Arrendamentos	Esta natureza é agregadora. Verificar os códigos de natureza de receita específicos.
1.3.1.1.01.1.1	Aluguéis e Arrendamentos - Principal	Lei nº 4.320, de 17 de março de 1964, art. 11, § 4º; Decreto-Lei nº 9.760, de 5 de setembro de 1946; Decreto-Lei nº 2.398, de 21 de dezembro de 1987; Decreto nº 980, de 11 de novembro de 1993, e alterações posteriores; Lei nº 9.636, de 15 de maio de 1998; Decreto nº 3.725, de 10 de janeiro de 2001; Lei nº 11.481, de 31 de maio de 2007; e Código Tributário Municipal (CTM).
1.3.1.1.01.1.2	Aluguéis e Arrendamentos - Multas e Juros	Vide código de receita principal.
1.3.1.1.01.1.3	Aluguéis e Arrendamentos - Dívida Ativa	Vide código de receita principal.
1.3.1.1.01.1.4	Aluguéis e Arrendamentos - Dívida Ativa - Multas e Juros	Vide código de receita principal.

1.3.1.1.01.2.0	Foros, Laudêmios e Tarifas de Ocupação	Esta natureza é agregadora. Verificar os códigos de natureza de receita específicos.
1.3.1.1.01.2.1	Foros, Laudêmios e Tarifas de Ocupação - Principal	Lei nº 13.240, de 30 de dezembro de 2015, art. 27; Lei nº 4.320, de 17 de março de 1964, art. 11, § 4º; Decreto-Lei nº 9.760, de 5 de setembro de 1946; Decreto-Lei nº 2.398, de 21 de dezembro de 1987; Decreto nº 980, de 11 de novembro de 1993, e alterações posteriores; Lei nº 9.636, de 15 de maio de 1998; Decreto nº 3.725, de 10 de janeiro de 2001; Lei nº 11.481, de 31 de maio de 2007; e Código Tributário Municipal (CTM).
1.3.1.1.01.2.2	Foros, Laudêmios e Tarifas de Ocupação - Multas e Juros	Vide código de receita principal.
1.3.1.1.01.2.3	Foros, Laudêmios e Tarifas de Ocupação - Dívida Ativa	Vide código de receita principal.
1.3.1.1.01.2.4	Foros, Laudêmios e Tarifas de Ocupação - Dívida Ativa - Multas e Juros	Vide código de receita principal.
1.3.2.0.00.0.0	Valores Mobiliários	Esta natureza é agregadora. Verificar os códigos de natureza de receita específicos.
1.3.2.1.00.0.0	Juros e Correções Monetárias	Esta natureza é agregadora. Verificar os códigos de natureza de receita específicos.
1.3.2.1.01.0.0	Remuneração de Depósitos Bancários	Esta natureza é agregadora. Verificar os códigos de natureza de receita específicos.
1.3.2.1.01.0.1	Remuneração de Depósitos Bancários - Principal	Art. 164, § 3º da Constituição Federal; Lei nº 9.322, de 5 de dezembro de 1996; e Legislação específica para cada caso.
1.3.2.1.04.0.0	Remune. dos Rec. do Regime Próprio de Previdência Social - RPPS	Esta natureza é agregadora. Verificar os códigos de natureza de receita específicos.
1.3.2.1.04.0.1	Remune. dos Rec. do Regime Próp. de Previ. Social - RPPS - Principal	Lei nº 9.717, de 27 de novembro de 1998, arts. 1º, § único, e 6º, inciso IV; e Resolução do Conselho Monetário Nacional nº 3.922, de 25 de novembro de 2010
1.3.2.1.05.0.0	Juros de Títulos de Renda	Esta natureza é agregadora. Verificar os códigos de natureza de receita específicos.
1.3.2.1.05.0.1	Juros de Títulos de Renda - Principal	Art. 164, § 3º da Constituição Federal e Normativos da CVM e Banco Central.
1.3.2.2.00.0.0	Dividendos	Portaria Conjunta STN/SOF/ME nº 16, de 11 de fevereiro de 2021.
1.3.2.2.01.0.0	Dividendos	Esta natureza é agregadora. Verificar os códigos de natureza de receita específicos.
1.3.2.2.01.0.1	Dividendos - Principal	Lei no 6.404, de 15 de dezembro de 1976, e alterações posteriores; e Lei no 9.530, de 10 de dezembro de 1997.
1.3.2.2.01.0.2	Dividendos - Multas e Juros	Vide código de receita principal.
1.3.2.2.01.0.3	Dividendos - Dívida Ativa	Vide código de receita principal.
1.3.2.2.01.0.4	Dividendos - Dívida Ativa - Multas e Juros	Vide código de receita principal.
1.3.2.9.00.0.0	Outros Valores Mobiliários	Portaria Conjunta STN/SOF/ME nº 16, de 11 de fevereiro de 2021.
1.3.2.9.99.0.0	Outros Valores Mobiliários	Esta natureza é agregadora. Verificar os códigos de natureza de receita específicos.
1.3.2.9.99.0.1	Outros Valores Mobiliários - Principal	Art. 164, § 3º da Constituição Federal e Normativos da CVM e Banco Central.
1.3.2.9.99.0.2	Outros Valores Mobiliários - Multas e Juros	Vide código de receita principal.
1.3.2.9.99.0.3	Outros Valores Mobiliários - Dívida Ativa	Vide código de receita principal.
1.3.2.9.99.0.4	Outros Valores Mobiliários - Dívida Ativa - Multas e Juros	Vide código de receita principal.
1.3.9.0.00.0.0	Demais Receitas Patrimoniais	Esta natureza é agregadora. Verificar os códigos de natureza de receita específicos.
1.3.9.9.00.0.0	Outras Receitas Patrimoniais	Portaria Conjunta STN/SOF/ME nº 16, de 11 de fevereiro de 2021.
1.3.9.9.99.0.0	Outras Receitas Patrimoniais	Esta natureza é agregadora. Verificar os códigos de natureza de receita específicos.
1.3.9.9.99.0.1	Outras Receitas Patrimoniais - Principal	Lei nº 10.406, de 10 de janeiro de 2002.
1.3.9.9.99.0.2	Outras Receitas Patrimoniais - Multas e Juros	Vide código de receita principal.
1.3.9.9.99.0.3	Outras Receitas Patrimoniais - Dívida Ativa	Vide código de receita principal.
1.3.9.9.99.0.4	Outras Receitas Patrimoniais - Dívida Ativa - Multas e Juros	Vide código de receita principal.
1.4.0.0.00.0.0	Receita Agropecuária	Lei nº 4.320, de 17 de março de 1964, § 4º do art. 11, com redação dada pelo Decreto-Lei nº 1.939, de 20 de maio de 1982.
1.4.1.0.00.0.0	Receita Agropecuária	Esta natureza é agregadora. Verificar os códigos de natureza de receita específicos.
1.4.1.1.00.0.0	Receita Agropecuária	Portaria Conjunta STN/SOF/ME nº 16, de 11 de fevereiro de 2021.
1.4.1.1.01.0.0	Receita Agropecuária	Esta natureza é agregadora. Verificar os códigos de natureza de receita específicos.
1.4.1.1.01.0.1	Receita Agropecuária - Principal	Esta natureza é agregadora. Verificar os códigos de natureza de receita específicos.
1.4.1.1.01.0.2	Receita Agropecuária - Multas e Juros	Esta natureza é agregadora. Verificar os códigos de natureza de receita específicos.
1.4.1.1.01.0.3	Receita Agropecuária - Dívida Ativa	Esta natureza é agregadora. Verificar os códigos de natureza de receita específicos.
1.4.1.1.01.0.4	Receita Agropecuária - Dívida Ativa - Multas e Juros	Esta natureza é agregadora. Verificar os códigos de natureza de receita específicos.
1.5.0.0.00.0.0	Receita Industrial	Lei nº 4.320, de 17 de março de 1964, § 4º do art. 11, com redação dada pelo Decreto-Lei nº 1.939, de 20 de maio de 1982.
1.5.1.0.00.0.0	Receita Industrial	Esta natureza é agregadora. Verificar os códigos de natureza de receita específicos.
1.5.1.1.00.0.0	Receita Industrial	Portaria Conjunta STN/SOF/ME nº 16, de 11 de fevereiro de 2021.
1.5.1.1.01.0.0	Receita Industrial	Esta natureza é agregadora. Verificar os códigos de natureza de receita específicos.
1.5.1.1.01.0.1	Receita Industrial - Principal	Esta natureza é agregadora. Verificar os códigos de natureza de receita específicos.
1.5.1.1.01.0.2	Receita Industrial - Multas e Juros	Esta natureza é agregadora. Verificar os códigos de natureza de receita específicos.
1.5.1.1.01.0.3	Receita Industrial - Dívida Ativa	Esta natureza é agregadora. Verificar os códigos de natureza de receita específicos.
1.5.1.1.01.0.4	Receita Industrial - Dívida Ativa - Multas e Juros	Esta natureza é agregadora. Verificar os códigos de natureza de receita específicos.
1.6.0.0.00.0.0	Receita de Serviços	Lei nº 4.320, de 17 de março de 1964, § 4º do art. 11, com redação dada pelo Decreto-Lei nº 1.939, de 20 de maio de 1982.
1.6.1.0.00.0.0	Serviços Administrativos e Comerciais Gerais	Esta natureza é agregadora. Verificar os códigos de natureza de receita específicos.
1.6.1.1.00.0.0	Serviços Administrativos e Comerciais Gerais	Portaria Conjunta STN/SOF/ME nº 16, de 11 de fevereiro de 2021.
1.6.1.1.01.0.0	Serviços Administrativos e Comerciais Gerais	Esta natureza é agregadora. Verificar os códigos de natureza de receita específicos.
1.6.1.1.01.0.1	Serviços Administrativos e Comerciais Gerais - Principal	Constituição Federal, art. 173; Lei nº 4.320, de 17 de março de 1964, art. 11, §§ 1º e 4º.
1.6.1.1.01.0.2	Serviços Administrativos e Comerciais Gerais - Multas e Juros	Vide código de receita principal.
1.6.1.1.01.0.3	Serviços Administrativos e Comerciais Gerais - Dívida Ativa	Vide código de receita principal.
1.6.1.1.01.0.4	Serviços Administrativos e Comerciais Gerais - Dívida Ativa - Multas e Juros	Vide código de receita principal.
1.6.1.1.02.0.0	Inscrição em Concursos e Processos Seletivos	Esta natureza é agregadora. Verificar os códigos de natureza de receita específicos.
1.6.1.1.02.0.1	Inscrição em Concursos e Processos Seletivos - Principal	Legislação Específica Municipal
1.6.1.1.02.0.2	Inscrição em Concursos e Processos Seletivos - Multas e Juros	Vide código de receita principal.
1.6.1.1.02.0.3	Inscrição em Concursos e Processos Seletivos - Dívida Ativa	Vide código de receita principal.
1.6.1.1.02.0.4	Inscrição em Concursos e Processos Seletivos - Dívida Ativa - Multas e Juros	Vide código de receita principal.
1.6.1.1.03.0.0	Serviços de Registro, Certificação e Fiscalização	Esta natureza é agregadora. Verificar os códigos de natureza de receita específicos.
1.6.1.1.03.0.1	Serviços de Registro, Certificação e Fiscalização - Principal	Legislação Específica Municipal
1.6.1.1.03.0.2	Serviços de Registro, Certificação e Fiscalização - Multas e Juros	Vide código de receita principal.
1.6.1.1.03.0.3	Serviços de Registro, Certificação e Fiscalização - Dívida Ativa	Vide código de receita principal.
1.6.1.1.03.0.4	Serviços de Registro, Certificação e Fiscalização - Dívida Ativa - Multas e Juros	Vide código de receita principal.
1.6.2.0.00.0.0	Serviços e Atividades Referentes à Navegação e ao Transporte	Esta natureza é agregadora. Verificar os códigos de natureza de receita específicos.
1.6.2.1.00.0.0	Serviços e Atividades Referentes à Navegação o Transporte	Portaria Conjunta STN/SOF/ME nº 16, de 11 de fevereiro de 2021.
1.6.2.1.02.0.0	Serviços de Transporte de Passageiros ou Mercadorias	Esta natureza é agregadora. Verificar os códigos de natureza de receita específicos.
1.6.2.1.02.0.1	Serviços de Transporte de Passageiros ou Mercadorias - Principal	Constituição Federal, art. 173; Lei no 4.320, de 17 de março de 1964, art. 11, §§ 1º e 4º.
1.6.2.1.02.0.2	Serviços de Transporte de Passageiros ou Mercadorias - Multas e Juros	Vide código de receita principal.
1.6.2.1.02.0.3	Serviços de Transporte de Passageiros ou Mercadorias - Dívida Ativa	Vide código de receita principal.

1.6.2.1.02.0.4	Serviços de Transporte de Passageiros ou Mercadorias - Dívida Ativa - Multas e Juros	Vide código de receita principal.
1.6.3.0.00.0.0	Serviços e Atividades Referentes à Saúde	Esta natureza é agregadora. Verificar os códigos de natureza de receita específicos.
1.6.3.1.00.0.0	Serviços de Atendimento à Saúde	Portaria Conjunta STN/SOF/ME nº 16, de 11 de fevereiro de 2021.
1.6.3.1.50.0.0	Serviços Hospitalares	Esta natureza é agregadora. Verificar os códigos de natureza de receita específicos.
1.6.3.1.50.0.1	Serviços Hospitalares - Principal	Legislação Específica Municipal
1.6.3.1.51.0.0	Serviços de Registro, Análise e Controle da Saúde	Esta natureza é agregadora. Verificar os códigos de natureza de receita específicos.
1.6.3.1.51.0.1	Serviços de Registro, Análise e Controle da Saúde - Principal	Legislação Específica Municipal
1.6.3.1.52.0.0	Serviços Radiológicos e Laboratoriais	Esta natureza é agregadora. Verificar os códigos de natureza de receita específicos.
1.6.3.1.52.0.1	Serviços Radiológicos e Laboratoriais - Principal	Legislação Específica Municipal
1.6.3.1.53.0.0	Serviços Ambulatoriais	Esta natureza é agregadora. Verificar os códigos de natureza de receita específicos.
1.6.3.1.53.0.1	Serviços Ambulatoriais - Principal	Legislação Específica Municipal
1.6.3.1.99.0.0	Outros Serviços de Atendimento à Saúde	Esta natureza é agregadora. Verificar os códigos de natureza de receita específicos.
1.6.3.1.99.0.1	Outros Serviços de Atendimento à Saúde - Principal	Legislação Específica Municipal
1.6.9.0.00.0.0	Outros Serviços	Esta natureza é agregadora. Verificar os códigos de natureza de receita específicos.
1.6.9.0.00.0.0	Outros Serviços	Portaria Conjunta STN/SOF/ME nº 16, de 11 de fevereiro de 2021.
1.6.9.9.99.0.0	Outros Serviços	Esta natureza é agregadora. Verificar os códigos de natureza de receita específicos.
1.6.9.9.99.0.1	Outros Serviços - Principal	Legislação Específica Municipal
1.7.0.0.00.0.0	Transferências Correntes	Lei nº 4.320, de 17 de março de 1964, § 4º do art. 11, com redação dada pelo Decreto-Lei nº 1.939, de 20 de maio de 1982.
1.7.1.0.00.0.0	Transferências da União e de suas Entidades	Esta natureza é agregadora. Verificar os códigos de natureza de receita específicos.
1.7.1.1.00.0.0	Transferências decorrentes de Participação na Receita da União	Portaria Conjunta STN/SOF/ME nº 16, de 11 de fevereiro de 2021.
1.7.1.1.51.0.0	Cota-Parte do Fundo de Participação dos Municípios - FPM	Esta natureza é agregadora. Verificar os códigos de natureza de receita específicos.
1.7.1.1.51.1.0	Cota-Parte do FPM - Cota Mensal	Esta natureza é agregadora. Verificar os códigos de natureza de receita específicos.
1.7.1.1.51.1.1	Cota-Parte do FPM - Cota Mensal - Principal	Art. 159 da CF
1.7.1.1.51.1.1	Dedução Cota-Parte do FPM - Cota Mensal - Principal	Art. 159 da CF / Lei nº 11.494/07
1.7.1.1.51.2.0	Cota-Parte do FPM – 1% Cota entregue no Mês de Dezembro	Esta natureza é agregadora. Verificar os códigos de natureza de receita específicos.
1.7.1.1.51.2.1	Cota-Parte do FPM – 1% entregue no Mês de Dezembro - Principal	Art. 159 da CF, alínea "d".
1.7.1.1.51.3.0	Cota-Parte do FPM - 1% Cota entregue no Mês de Julho	Esta natureza é agregadora. Verificar os códigos de natureza de receita específicos.
1.7.1.1.51.3.1	Cota-Parte do FPM - 1% Cota entregue no Mês de Julho - Principal	Art. 159 da CF, alínea "e".
1.7.1.1.52.0.0	Cota-Parte do Imposto sobre a Propriedade Territorial Rural	Esta natureza é agregadora. Verificar os códigos de natureza de receita específicos.
1.7.1.1.52.0.1	Cota-Parte do ITR - Principal	Art. 159 da CF
1.7.1.1.52.0.1	Dedução Cota-Parte do ITR - Principal	Art. 159 da CF / Lei nº 11.494/07
1.7.1.2.00.0.0	Transf. da Comp. Fin. pela Exploração de Recursos Naturais	Portaria Conjunta STN/SOF/ME nº 16, de 11 de fevereiro de 2021.
1.7.1.2.50.0.0	Cota-Parte da Compensação Financeira de Recursos Hídricos	Esta natureza é agregadora. Verificar os códigos de natureza de receita específicos.
1.7.1.2.50.0.1	Cota-Parte da Compensação Financeira de Recursos Hídricos - Principal	Art. 20, §1º da CF
1.7.1.2.51.0.0	Cota-Parte da Compensação Finan. de Recursos Minerais - CFEM	Esta natureza é agregadora. Verificar os códigos de natureza de receita específicos.
1.7.1.2.51.0.1	Cota-Parte da Compensação Finan. de Recursos Minerais - CFEM – Principal	Art. 20, §1º da CF
1.7.1.2.52.0.0	Cota-Parte da Compensação Financeira pela Produção de Petróleo	Esta natureza é agregadora. Verificar os códigos de natureza de receita específicos.
1.7.1.2.52.1.0	Cota-Parte Royalties pela Produção de Petróleo – Lei Nº 7.990/89	Esta natureza é agregadora. Verificar os códigos de natureza de receita específicos.
1.7.1.2.52.1.1	Cota-Parte Royalties pela Produção de Petróleo – Lei Nº 7.990/90 - Principal	Art. 20, §1º da CF e Lei nº 7.990/89.
1.7.1.2.52.4.0	Cota-Parte do Fundo Especial do Petróleo – FEP	Esta natureza é agregadora. Verificar os códigos de natureza de receita específicos.
1.7.1.2.52.4.1	Cota-Parte do Fundo Especial do Petróleo – FEP - Principal	Lei nº 9.478/97
1.7.1.2.98.0.0	Outras Tran Decor Cp Finan Exp Rec Nat	Esta natureza é agregadora. Verificar os códigos de natureza de receita específicos.
1.7.1.2.98.0.1	Outras Tran Decor Cp Finan Exp Rec Nat - Principal	Legislação Específica Federal
1.7.1.3.00.0.0	Transferências de Recursos do Sistema Único de Saúde – SUS	Portaria Conjunta STN/SOF/ME nº 16, de 11 de fevereiro de 2021.
1.7.1.3.50.0.0	Transf. de Rec. SUS – Bloco de Manutenção das Ações e Serviços Púb. de Saúde	Esta natureza é agregadora. Verificar os códigos de natureza de receita específicos.
1.7.1.3.50.1.0	Transferência de Recursos do SUS – Atenção Primária	Esta natureza é agregadora. Verificar os códigos de natureza de receita específicos.
1.7.1.3.50.1.1	Transferência de Recursos do SUS – Atenção Primária - Principal	Art. 198 da CF, Art. 77 do ADCT; Lei Complementar nº 141, de 2012; e Nt Conjunta nº 11, de 2018 / CCONF-SUCON/FNS-MS; art 3º da Portaria MS nº 828/2020.
1.7.1.3.50.2.0	Transferência de Recursos do SUS - Atenção Especializada	Esta natureza é agregadora. Verificar os códigos de natureza de receita específicos.
1.7.1.3.50.2.1	Transferência de Recursos do SUS - Atenção Especializada - Principal	Art. 198 da CF, Art. 77 do ADCT; Lei Complementar nº 141, de 2012; e Nt Conjunta nº 11, de 2018 / CCONF-SUCON/FNS-MS; art 3º da Portaria MS nº 828/2020.
1.7.1.3.50.3.0	Transferência de Recursos do SUS – Vigilância em Saúde	Esta natureza é agregadora. Verificar os códigos de natureza de receita específicos.
1.7.1.3.50.3.1	Transferência de Recursos do SUS – Vigilância em Saúde - Principal	Art. 198 da CF, Art. 77 do ADCT; Lei Complementar nº 141, de 2012; e Nt Conjunta nº 11, de 2018 / CCONF-SUCON/FNS-MS; art 3º da Portaria MS nº 828/2020.
1.7.1.3.50.4.0	Transferência de Recursos do SUS – Assistência Farmacêutica	Esta natureza é agregadora. Verificar os códigos de natureza de receita específicos.
1.7.1.3.50.4.1	Transferência de Recursos do SUS – Assistência Farmacêutica - Principal	Art. 198 da CF, Art. 77 do ADCT; Lei Complementar nº 141, de 2012; e Nt Conjunta nº 11, de 2018 / CCONF-SUCON/FNS-MS; art 3º da Portaria MS nº 828/2020.
1.7.1.3.50.5.0	Transferência de Recursos do SUS – Gestão do SUS	Esta natureza é agregadora. Verificar os códigos de natureza de receita específicos.
1.7.1.3.50.5.1	Transferência de Recursos do SUS – Gestão do SUS - Principal	Art. 198 da CF, Art. 77 do ADCT; Lei Complementar nº 141, de 2012; e Nt Conjunta nº 11, de 2018 / CCONF-SUCON/FNS-MS; art 3º da Portaria MS nº 828/2020.
1.7.1.3.50.9.0	Outros Programas Financ. por Transf. Fundo a Fundo	Esta natureza é agregadora. Verificar os códigos de natureza de receita específicos.
1.7.1.3.50.9.1	Outros Programas Financ. por Transf. Fundo a Fundo	Art. 198 da CF, Art. 77 do ADCT; Lei Complementar nº 141, de 2012; e Nt Conjunta nº 11, de 2018 / CCONF-SUCON/FNS-MS; art 3º da Portaria MS nº 828/2020.
1.7.1.3.51.0.0	Transf de Recur do SUS - Repasses ao Bloco de Est da Rede de Serv Públ de Saúde	Esta natureza é agregadora. Verificar os códigos de natureza de receita específicos.
1.7.1.3.51.1.0	Transf de Recursos do SUS Destinados à Atenção Primária	Esta natureza é agregadora. Verificar os códigos de natureza de receita específicos.
1.7.1.3.51.1.1	Transf de Recursos do SUS Destinados à Atenção Primária - Principal	Art. 198 da CF, Art. 77 do ADCT; Lei Complementar nº 141, de 2012; e Nt Conjunta nº 11, de 2018 / CCONF-SUCON/FNS-MS; art 3º da Portaria MS nº 828/2020.
1.7.1.3.51.2.0	Transferência de Recursos do SUS - Atenção Especializada	Esta natureza é agregadora. Verificar os códigos de natureza de receita específicos.
1.7.1.3.51.2.1	Transferência de Recursos do SUS - Atenção Especializada - Principal	Art. 198 da CF, Art. 77 do ADCT; Lei Complementar nº 141, de 2012; e Nt Conjunta nº 11, de 2018 / CCONF-SUCON/FNS-MS; art 3º da Portaria MS nº 828/2020.
1.7.1.3.51.3.0	Transferência de Recursos do SUS – Vigilância em Saúde	Esta natureza é agregadora. Verificar os códigos de natureza de receita específicos.
1.7.1.3.51.3.1	Transferência de Recursos do SUS – Vigilância em Saúde - Principal	Art. 198 da CF, Art. 77 do ADCT; Lei Complementar nº 141, de 2012; e Nt Conjunta nº 11, de 2018 / CCONF-SUCON/FNS-MS; art 3º da Portaria MS nº 828/2020.
1.7.1.3.51.4.0	Transferência de Recursos do SUS – Assistência Farmacêutica	Esta natureza é agregadora. Verificar os códigos de natureza de receita específicos.
1.7.1.3.51.4.1	Transferência de Recursos do SUS – Assistência Farmacêutica - Principal	Art. 198 da CF, Art. 77 do ADCT; Lei Complementar nº 141, de 2012; e Nt Conjunta nº 11, de 2018 / CCONF-SUCON/FNS-MS; art 3º da Portaria MS nº 828/2020.
1.7.1.3.51.5.0	Transferência de Recursos do SUS – Gestão do SUS	Esta natureza é agregadora. Verificar os códigos de natureza de receita específicos.
1.7.1.3.51.5.1	Transferência de Recursos do SUS – Gestão do SUS - Principal	Art. 198 da CF, Art. 77 do ADCT; Lei Complementar nº 141, de 2012; e Nt Conjunta nº 11, de 2018 / CCONF-SUCON/FNS-MS; art 3º da Portaria MS nº 828/2020.
1.7.1.3.51.9.0	Outras Transferências de Recursos do SUS - Bloco de Estruturação	Esta natureza é agregadora. Verificar os códigos de natureza de receita específicos.
1.7.13.51.9.1	Outras Transferências de Recursos do SUS - Bloco de Estruturação - Principal	Art. 198 da CF, Art. 77 do ADCT; Lei Complementar nº 141, de 2012; e Nt Conjunta nº 11, de 2018 / CCONF-SUCON/FNS-MS; art 3º da Portaria MS nº 828/2020.

1.7.1.4.00.0.0	Transf. de Rec. do Fundo Nac. do Desen. da Educação – FNDE	Portaria Conjunta STN/SOF/ME nº 16, de 11 de fevereiro de 2021.
1.7.1.4.50.0.0	Transferências do Salário-Educação	Esta natureza é agregadora. Verificar os códigos de natureza de receita específicos.
1.7.1.4.50.0.1	Transferências do Salário-Educação - Principal	Legislação Específica Federal
1.7.1.4.51.0.0	Transferências Diretas do FNDE Referentes ao PDDE	Esta natureza é agregadora. Verificar os códigos de natureza de receita específicos.
1.7.1.4.51.0.1	Transferências Diretas do FNDE Referentes ao PDDE - Principal	Legislação Específica Federal
1.7.1.4.52.0.0	Transferências Referentes ao PNAE	Esta natureza é agregadora. Verificar os códigos de natureza de receita específicos.
1.7.1.4.52.0.1	Transferências Referentes ao PNAE - Principal	Legislação Específica Federal
1.7.1.4.53.0.0	Transferências Referentes ao PNATE	Esta natureza é agregadora. Verificar os códigos de natureza de receita específicos.
1.7.1.4.53.0.1	Transferências Referentes ao PNATE - Principal	Legislação Específica Federal
1.7.1.4.54.0.0	Programa Nacional de Inclusão de Jovens - Projovem	Esta natureza é agregadora. Verificar os códigos de natureza de receita específicos.
1.7.1.4.54.1.0	Programa Nacional de Inclusão de Jovens - Projovem Urbano	Esta natureza é agregadora. Verificar os códigos de natureza de receita específicos.
1.7.1.4.54.1.1	Prog Nacional de Inclusão de Jovens - Projovem Urbano - Principal	Legislação Específica Federal
1.7.1.4.54.2.0	Programa Nacional de Inclusão de Jovens - Projovem Campo	Esta natureza é agregadora. Verificar os códigos de natureza de receita específicos.
1.7.1.4.54.2.1	Prog Nacional de Inclusão de Jovens - Projovem Campo - Principal	Legislação Específica Federal
1.7.1.4.55.0.0	Programa Brasil Alfabetizado - PBA	Esta natureza é agregadora. Verificar os códigos de natureza de receita específicos.
1.7.1.4.55.0.1	Programa Brasil Alfabetizado - PBA - Principal	Legislação Específica Federal
1.7.1.4.56.0.0	Prog de Apoio Sist de Ensino p/Atend à Educ de Jovens e Adultos - PEJA	Esta natureza é agregadora. Verificar os códigos de natureza de receita específicos.
1.7.1.4.56.0.1	Prog de Apoio Sist de Ensino p/Atend à Educ de Jovens e Adultos - PEJA - Principal	Legislação Específica Federal
1.7.1.4.98.0.0	Outras Transf Diretas do FNDE	Esta natureza é agregadora. Verificar os códigos de natureza de receita específicos.
1.7.1.4.99.0.1	Outras Transf Diretas do FNDE - Principal	Legislação Específica Federal
1.7.1.5.00.0.0	Transferências de Recursos da Complementação da União ao FUNDEB	Portaria Conjunta STN/SOF/ME nº 16, de 11 de fevereiro de 2021.
1.7.1.5.50.0.0	Transferências de Recursos da Complementação da União ao FUNDEB - VAAT	Esta natureza é agregadora. Verificar os códigos de natureza de receita específicos.
1.7.1.5.50.0.1	Transferências de Recursos da Complementação da União ao FUNDEB - VAAT - Principal	Lei nº 11.494/2007, alterada pela Lei nº 14.113/2020. EC nº 108/2020.
1.7.1.5.51.0.0	Transferências de Recursos da Complementação da União ao FUNDEB - VAAF	Esta natureza é agregadora. Verificar os códigos de natureza de receita específicos.
1.7.1.5.51.0.1	Transferências de Recursos da Complementação da União ao FUNDEB - VAAF - Principal	Lei nº 11.494/2007, alterada pela Lei nº 14.113/2020. EC nº 108/2020.
1.7.1.6.00.0.0	Transferências de Recursos do Fundo Nacional de Assistência Social – FNAS	Portaria Conjunta STN/SOF/ME nº 16, de 11 de fevereiro de 2021.
1.7.1.6.50.0.0	Transferências de Recursos do Fundo Nacional de Assistência Social – FNAS	Esta natureza é agregadora. Verificar os códigos de natureza de receita específicos.
1.7.1.6.50.0.1	Transferências de Recursos do Fundo Nacional de Assistência Social – FNAS - Principal	Art. 195 da CF
1.7.1.7.00.0.0	Transferências de Convênios da União e de suas Entidades	Portaria Conjunta STN/SOF/ME nº 16, de 11 de fevereiro de 2021.
1.7.1.7.50.0.0	Transferências de Convênios da União para o Sistema Único de Saúde – SUS	Esta natureza é agregadora. Verificar os códigos de natureza de receita específicos.
1.7.1.7.50.0.1	Trans. de Convênios da União para o Sistema Único de Saúde – SUS - Principal	Art. 195 da CF
1.7.1.7.51.0.0	Transf. de Convênios da União Destinadas a Programas de Educação	Esta natureza é agregadora. Verificar os códigos de natureza de receita específicos.
1.7.1.7.51.0.1	Transf. de Conv. da União Destinadas a Programas de Educação – Principal	Art. 195 da CF
1.7.1.7.52.0.0	Trans. de Conv. da União Destinadas a Programas de Assistência Social	Esta natureza é agregadora. Verificar os códigos de natureza de receita específicos.
1.7.1.7.52.0.1	Transf. de Conv. da União Destinadas a Pro. de Assistência Social - Principal	Art. 195 da CF
1.7.1.7.99.0.0	Outras Transferências de Convênios da União e de suas Entidades	Esta natureza é agregadora. Verificar os códigos de natureza de receita específicos.
1.7.1.7.99.0.1	Outras Transferências de Convênios da União e de suas Entidades - Principal	Art. 195 da CF
1.7.1.9.00.0.0	Outras Transferências de Recursos da União e de suas Entidades	Portaria Conjunta STN/SOF/ME nº 16, de 11 de fevereiro de 2021.
1.7.1.9.51.0.0	Transferência Financeira do ICMS – Desoneração – L.C. Nº 87/96	Esta natureza é agregadora. Verificar os códigos de natureza de receita específicos.
1.7.1.9.51.0.1	Transf. Financeira do ICMS – Desoneração – L.C. Nº 87/96 - Principal	Art. 158, IV da CF. Lei Complementar nº 87, de 13 de setembro de 1996.
1.7.1.9.51.0.1	Dedução Transf. Financeira do ICMS – Desoneração – L.C. Nº 87/96 - Principal	Art. 158, IV da CF. Lei Complementar nº 87, de 13 de setembro de 1996. Lei nº 11.494/07
1.7.1.9.58.0.0	Transferência Obrigatória Decorrente da Lei Complementar nº 176/2020	§ 2º do art. 91 do Ato das Disposições Constitucionais Transitórias (ADCT); Lei Complementar nº 176, de 29 de dezembro de 2020.
1.7.1.9.58.0.1	Transferência Obrigatória Decorrente da Lei Complementar nº 176/2021 - Principal	§ 2º do art. 91 do Ato das Disposições Constitucionais Transitórias (ADCT); Lei Complementar nº 176, de 29 de dezembro de 2020.
1.7.1.9.99.0.0	Outras Transferências de Recursos da União e de suas Entidades	Esta natureza é agregadora. Verificar os códigos de natureza de receita específicos.
1.7.1.9.99.0.1	Outras Transferências de Recursos da União e de suas Entidades - Principal	Legislação Específica Federal
1.7.2.0.00.0.0	Transf. dos Estados e Distrito Federal e de suas Entidades	Esta natureza é agregadora. Verificar os códigos de natureza de receita específicos.
1.7.2.1.00.0.0	Participação na Receita dos Estados e Distrito Federal	Portaria Conjunta STN/SOF/ME nº 16, de 11 de fevereiro de 2021.
1.7.2.1.50.0.0	Cota-Parte do ICMS	Esta natureza é agregadora. Verificar os códigos de natureza de receita específicos.
1.7.2.1.50.0.1	Cota-Parte do ICMS - Principal	Art. 158, inciso IV da CF
1.7.2.1.50.0.1	Dedução Cota-Parte do ICMS	Lei nº 11.494/2007
1.7.2.1.51.0.0	Cota-Parte do IPVA	Esta natureza é agregadora. Verificar os códigos de natureza de receita específicos.
1.7.2.1.51.0.1	Cota-Parte do IPVA - Principal	Art. 158, inciso III da CF
1.7.2.1.51.0.1	Dedução Cota-Parte do IPVA	Lei nº 11.494/2007
1.7.2.1.52.0.0	Cota-Parte do IPI - Municípios	Esta natureza é agregadora. Verificar os códigos de natureza de receita específicos.
1.7.2.1.52.0.1	Cota-Parte do IPI - Municípios - Principal	Art. 159, II da CF
1.7.2.1.52.0.1	Dedução Cota-Parte do IPI	Lei nº 11.494/2007
1.7.2.1.53.0.0	Cota-Parte da Cont. de Intervenção no Domínio Econômico	Esta natureza é agregadora. Verificar os códigos de natureza de receita específicos.
1.7.2.1.53.0.1	Cota-Parte da Cont. de Intervenção no Domínio Econômico - Principal	Art. 159, III da CF
1.7.2.1.54.0.0	Outras Participações na Receita dos Estados	Esta natureza é agregadora. Verificar os códigos de natureza de receita específicos.
1.7.2.1.54.0.1	Outras Participações na Receita dos Estados - Principal	Legislação Específica
1.7.2.2.00.0.0	Transferências das Compensações Financeiras pela Exploração de Recursos Naturais	Portaria Conjunta STN/SOF/ME nº 16, de 11 de fevereiro de 2021.
1.7.2.2.50.0.0	Transferência da Cota-Parte da Compensação Financeira (25%)	Esta natureza é agregadora. Verificar os códigos de natureza de receita específicos.
1.7.2.2.50.0.1	Outras Transferências Decorrentes de Compensações Financeiras	Esta natureza é agregadora. Verificar os códigos de natureza de receita específicos.
1.7.2.2.50.9.1	Outras Transf. Decorrentes de Comp. Financeiras - Principal	Legislação Específica
1.7.2.3.00.0.0	Transferências de Recursos do Sistema Único de Saúde - SUS	Portaria Conjunta STN/SOF/ME nº 16, de 11 de fevereiro de 2021.
1.7.2.3.50.0.0	Transferências de Recursos do Sistema Único de Saúde - SUS	Esta natureza é agregadora. Verificar os códigos de natureza de receita específicos.
1.7.2.3.50.0.1	Tran Rec Est p/Prq Saude-Rep Fundo a Fundo - Principal	Legislação Específica
1.7.2.4.00.0.0	Transf. de Conv. dos Est. e do Distrito Federal e de suas Ent.	Portaria Conjunta STN/SOF/ME nº 16, de 11 de fevereiro de 2021.

1.7.2.4.50.0.0	Transferências de Convênio dos Estados para o Sistema Único de Saúde – SUS	Esta natureza é agregadora. Verificar os códigos de natureza de receita específicos.
1.7.2.4.50.0.1	Transf. de Convê. dos Estados para o Sistema Único de Saúde – SUS - Principal	Lei Federal n.º 8.666/93, art. 116
1.7.2.4.51.0.0	Transf Conv dos Estados Destinadas a Programas de Educação	Esta natureza é agregadora. Verificar os códigos de natureza de receita específicos.
1.7.2.4.51.0.1	Transf Conv dos Estados p/Educação - Principal	Lei Federal n.º 8.666/93, art. 116
1.7.2.4.99.0.0	Outras Transferências de Convênio dos Estados	Esta natureza é agregadora. Verificar os códigos de natureza de receita específicos.
1.7.2.4.99.0.1	Outras Transferências de Convênio dos Estados - Principal	Lei Federal n.º 8.666/93, art. 116
1.7.2.9.00.0.0	Outras Transferências dos Estados e Distrito Federal	Portaria Conjunta STN/SOF/ME n° 16, de 11 de fevereiro de 2021.
1.7.2.9.51.0.0	Transferências de Estados Destinadas à Assistência Social	Esta natureza é agregadora. Verificar os códigos de natureza de receita específicos.
1.7.2.9.51.0.1	Transferências de Estados Destinadas à Assistência Social - Principal	Legislação Específica
1.7.2.9.99.0.0	Outras Transf dos Estados e DF	Esta natureza é agregadora. Verificar os códigos de natureza de receita específicos.
1.7.2.9.99.0.1	Outras Transf dos Estados e DF - Principal	Legislação Específica
1.7.3.0.00.0.0	Transferências dos Municípios e de suas Entidades	Esta natureza é agregadora. Verificar os códigos de natureza de receita específicos.
1.7.3.9.00.0.0	Outras Transferências dos Municípios	Portaria Conjunta STN/SOF/ME n° 16, de 11 de fevereiro de 2021.
1.7.3.9.50.0.0	Transferências de Municípios a Consórcios Públicos	Esta natureza é agregadora. Verificar os códigos de natureza de receita específicos.
1.7.3.9.50.0.1	Transferências de Municípios a Consórcios Públicos - Principal	Resolução TCE nº 034/2016, alterada pela Resolução TC nº 03/2017.
1.7.4.0.00.0.0	Transferências de Instituições Privadas	Esta natureza é agregadora. Verificar os códigos de natureza de receita específicos.
1.7.4.1.00.0.0	Transferências de Instituições Privadas	Portaria Conjunta STN/SOF/ME n° 16, de 11 de fevereiro de 2021.
1.7.4.1.01.0.0	Transferências de Instituições Privadas	Esta natureza é agregadora. Verificar os códigos de natureza de receita específicos.
1.7.4.1.01.0.1	Transferências de Instituições Privadas - Principal	Lei Federal n° 8.666/93, art.116
1.7.4.1.99.0.0	Outras Transferências de Instituições Privadas	Esta natureza é agregadora. Verificar os códigos de natureza de receita específicos.
1.7.4.1.99.0.1	Outras Transferências de Instituições Privadas - Principal	Lei Federal n° 8.666/93, art.116
1.7.5.0.00.0.0	Transferências de Outras Instituições Públicas	Esta natureza é agregadora. Verificar os códigos de natureza de receita específicos.
1.7.5.1.00.0.0	Transferências de Recursos Do FUNDEB	Portaria Conjunta STN/SOF/ME n° 16, de 11 de fevereiro de 2021.
1.7.5.1.50.0.0	Transferências de Recursos Do FUNDEB	Esta natureza é agregadora. Verificar os códigos de natureza de receita específicos.
1.7.5.1.50.0.1	Transferências de Recursos Do FUNDEB - Principal	Lei n° 11.494/2007, alterada pela Lei n° 14.113/2020. EC n° 108/2020.
1.7.9.0.00.0.0	Demais Transferências Correntes	Esta natureza é agregadora. Verificar os códigos de natureza de receita específicos.
1.7.9.1.00.0.0	Transferências de Pessoas Físicas	Portaria Conjunta STN/SOF/ME n° 16, de 11 de fevereiro de 2021.
1.7.9.1.01.0.0	Transferências de Pessoas Físicas	Esta natureza é agregadora. Verificar os códigos de natureza de receita específicos.
1.7.9.1.01.0.1	Transferências de Pessoas Físicas - Principal	Esta natureza é agregadora. Verificar os códigos de natureza de receita específicos.
1.9.0.0.00.0.0	Outras Receitas Correntes	Lei nº 4.320, de 17 de março de 1964, § 4o do art. 11, com redação dada pelo Decreto-Lei nº 1.939, de 20 de maio de 1982.
1.9.1.0.00.0.0	Multas Administrativas, Contratuais e Judiciais	Esta natureza é agregadora. Verificar os códigos de natureza de receita específicos.
1.9.1.1.00.0.0	Multas Administrativas, Contratuais e Judiciais	Portaria Conjunta STN/SOF/ME n° 16, de 11 de fevereiro de 2021.
1.9.1.1.01.0.0	Multas Previstas em Legislação Específica	Esta natureza é agregadora. Verificar os códigos de natureza de receita específicos.
1.9.1.1.01.0.1	Multas Previstas em Legislação Específica - Principal	Qualquer lei específica que determine aplicação de multa de caráter punitivo, como: Art. 86, da Lei nº 8.666/93, combinado com as Leis nº 5.172, 6.830 e 4.320, que regulamenta o art. 37, inciso XXI, da Constituição Federal, instituindo normas gerais para licitações e contratos da Administração Pública e dá outras providências. Decreto Lei no 221, de 28 de fevereiro de 1967; eLei no 6.276 de 1º de dezembro de 1975. Decreto no 1.832, de 4 de março de 1996. Decreto no 2.521, de 20 de março de 1998. Lei no 10.233, de 5 de junho de 2001, art. 77, inciso V. Decreto-Lei no 2.056 de 19 de agosto de 1983;Lei no 8.934 de 18 de novembro de 1994; eDecreto no 1.800 de 30 de janeiro de 1996. Decreto-Lei no 221, de 28 de fevereiro de 1967; eLei no 6.276, de 1º de dezembro de 1975. Decreto-Lei no 227, de 28 de fevereiro de 1967 (Art. 22, inciso V; art. 25, inciso III; art. 31, inciso I; art. 31, inciso II).Decreto-Lei nº. 62.934, de 2 de julho de 1968 (Art. 54, inciso I; inciso II; inciso III; inciso IV; inciso V; inciso VI; inciso VII; inciso VIII; inciso IX; inciso X; inciso XI; inciso XII; inciso XIII; inciso XIV; inciso XV; art. 56. art. 66).Lei nº. 7.805, de 1989.Decreto nº. 69.885, de 31 de dezembro, de 1971. Decreto-Lei no 5.452, de 1o de maio de 1943 (CLT);Lei no 7.998, de 11 de janeiro de 1990, Art. 11. Lei Delegada nº 4, de 26 de setembro 1962. Lei no 10.831, de 23 de dezembro de 2003; Decreto no 6.323, de 27 de dezembro de 2007. Lei nº 11.343, de 23 de agosto de 2006. Lei no 4.375, de 17 de agosto de 1964; eDecreto no 57.654, de 20 de janeiro de 1966. Lei no 4.737, de 15 de julho de 1965; eLei no 9.096, de 19 de setembro de 1995. Lei no 6.815, de 19 de agosto de 1980; eDecreto no 86.715, de 10 de dezembro de 1981. Lei no 7.565, de 19 de dezembro de 1986;Lei no 9.614, de 5 de março de 1998; eLei no 11.182, de 27 de setembro de 2005.Lei no 10.209, de 24 de março de 2001, e suas alterações; eDecreto no 3.525, de 26 de junho de 2000.Lei no 8.212, de 24 de julho de 1991; Lei no 8.213, de 24 de julho de 1991; Lei no 6.385, de 7 de dezembro de 1976; Lei no 9.656, de 3 de junho de 1998. Lei no 9.478, de 6 de agosto de 1997, art. 15, inciso V. Lei no 9.503, de 23 de setembro de 1997;Decreto no 2.613, de 3 de junho de 1998;Decreto no 6.366, de 30 de janeiro de 2008; eLei no 11.705, de 19 de junho de 2008. Lei nº 9.537, de 11 de dezembro de 1997. Lei no 9.782, de 26 de janeiro de 1999. Lei no 9.933, de 20 de dezembro de 1999. Lei no 9.966, de 28 de abril de 2000.
1.9.1.1.04.0.0	Multas Previstas na Legis. s/ Def. dos Direitos Difusos	Esta natureza é agregadora. Verificar os códigos de natureza de receita específicos.
1.9.1.1.04.0.1	Multas Previstas na Legis. s/ Def. dos Direitos Difusos - Principal	Lei no 7.347, de 24 de julho de 1985, arts. 11 e 13; Lei no 7.853, de 24 de outubro de 1989; e Lei no 8.078, de 11 de setembro de 1990 – Código de Defesa do Consumidor.
1.9.1.1.06.0.0	Multas por Danos Ambientais	Esta natureza é agregadora. Verificar os códigos de natureza de receita específicos.
1.9.1.1.06.2.0	Multas Judiciais por Danos Ambientais	Esta natureza é agregadora. Verificar os códigos de natureza de receita específicos.
1.9.1.1.06.2.1	Multas por Danos Ambientais - Principal	Lei no 6.938, de 31 de agosto de 1981; Lei no 7.754, de 14 de abril de 1989; Lei no 7.797, de 10 de julho de 1989; Lei no 9.605, de 12 de fevereiro de 1998; e Decreto no 6.514, de 22 de julho de 2008, art. 13.
1.9.2.0.00.0.0	Indenizações, Restituições e Ressarcimentos	Esta natureza é agregadora. Verificar os códigos de natureza de receita específicos.
1.9.2.1.00.0.0	Indenizações	Portaria Conjunta STN/SOF/ME n° 16, de 11 de fevereiro de 2021.
1.9.2.1.01.0.0	Indenizações por Danos Causados ao Patrimônio Público	Esta natureza é agregadora. Verificar os códigos de natureza de receita específicos.
1.9.2.1.01.0.1	Ind. por Danos Causados ao Patrimônio Público - Principal	Lei no 10.406, de 10 de janeiro de 2002; eLei no 5.869, de 11 de janeiro de 1973.
1.9.2.1.99.0.0	Outras Indenizações	Esta natureza é agregadora. Verificar os códigos de natureza de receita específicos.
1.9.2.1.99.0.1	Outras Indenizações - Principal	Art. 11, §§ 1º e 4º, da Lei nº 4.320, de 17 de março de 1964.
1.9.2.2.00.0.0	Restituições	Portaria Conjunta STN/SOF/ME n° 16, de 11 de fevereiro de 2021.
1.9.2.2.99.0.0	Outras Restituições	Esta natureza é agregadora. Verificar os códigos de natureza de receita específicos.
1.9.2.2.99.0.1	Outras Restituições - Principal	Art. 21, § 2º, da Lei nº 8472, de 7 de dezembro de 1993; Arts. 154, 195, 197, 244 e 365 do Decreto nº 3.048, de 6 de maio de 1999; e Arts. 48, 48-A e 49, do Decreto nº 6214, de 26 de setembro de 2007. Decreto nº 3.964, de 10 de outubro de 2001, art. 2º e Lei nº 8.080, de 1990, § 4º, art. 33, em decorrências de auditorias.
1.9.9.0.00.0.0	Demais Receitas Correntes	Esta natureza é agregadora. Verificar os códigos de natureza de receita específicos.
1.9.9.9.00.0.0	Outras Receitas Correntes	Portaria Conjunta STN/SOF/ME n° 16, de 11 de fevereiro de 2021.
1.9.9.9.03.0.0	Compens. Financ. entre Reg. Geral e Regime Próprio Previd.	Esta natureza é agregadora. Verificar os códigos de natureza de receita específicos.
1.9.9.9.03.0.1	Compens. Financ. entre Reg. Geral e Regime Próprio Previd. - Principal	Art. 40, da Constituição Federal;Lei no 9.796, de 5 de maio de 1999; Lei no 9.783, de 28 de janeiro de 1999;Decreto no 3.112, de 6 de julho de 1999; eDecreto no 3.217 de 22 de outubro de 1999.
1.9.9.9.12.0.0	Enc. Leg. Pela Ins. em Dívida Ativa e Rec. de Ônus de Suc.	Esta natureza é agregadora. Verificar os códigos de natureza de receita específicos.

1.9.9.9.12.1.0	Encargos Legais pela Inscrição em Dívida Ativa	Esta natureza é agregadora. Verificar os códigos de natureza de receita específicos.
1.9.9.9.12.1.1	Encargos Legais pela Inscrição em Dívida Ativa - Principal	Decreto-Lei nº 1.025/1969, Decreto-Lei nº 1.437/1975 e Lei nº 7.711/1988
1.9.9.9.99.0.0	Outras Receitas	Esta natureza é agregadora. Verificar os códigos de natureza de receita específicos.
1.9.9.9.99.2.0	Outras Receitas não Arrecadadas e não projetadas pela RFB - Primárias	Esta natureza é agregadora. Verificar os códigos de natureza de receita específicos.
1.9.9.9.99.2.1	Outras Receitas - Primárias - Principal	Art. 11, §§ 1º e 4º, da Lei nº 4.320, de 17 de março de 1964; Parágrafo único do art. 8º da Lei Complementar nº 101, de 4 de maio de 2000 - Lei de Responsabilidade Fiscal - LRF.
1.9.9.9.99.2.2	Outras Receitas - Primárias - Multas e Juros	Vide código de receita principal.
1.9.9.9.99.2.3	Outras Receitas - Primárias - Dívida Ativa	Vide código de receita principal.
1.9.9.9.99.2.4	Outras Receitas - Primárias - Dívida Ativa - Multas e Juros	Vide código de receita principal.
1.9.9.9.99.3.0	Outras Receitas não Arrecadadas e não projetadas Pela RFB - Financeiras	Esta natureza é agregadora. Verificar os códigos de natureza de receita específicos.
1.9.9.9.99.3.1	Outras Receitas - Financeiras - Principal	Art. 11, §§ 1º e 4º, da Lei nº 4.320, de 17 de março de 1964; Parágrafo único do art. 8º da Lei Complementar nº 101, de 4 de maio de 2000 - Lei de Responsabilidade Fiscal - LRF.
1.9.9.9.99.3.2	Outras Receitas - Financeiras - Multas e Juros	Vide código de receita principal.
2.0.0.0.00.0.0	Receitas de Capital	Lei nº 4.320, de 17 de março de 1964, § 1º do art. 11, com redação dada pelo Decreto-Lei nº 1.939, de 20 de maio de 1982.
2.1.0.0.00.0.0	Operações de Crédito	Esta natureza é agregadora. Verificar os códigos de natureza de receita específicos.
2.1.1.0.00.0.0	Operações de Crédito - Mercado Interno	Esta natureza é agregadora. Verificar os códigos de natureza de receita específicos.
2.1.1.2.00.0.0	Operações de Crédito Contratuais - Mercado Interno	Portaria Conjunta STN/SOF/ME nº 16, de 11 de fevereiro de 2021.
2.1.1.2.01.0.0	Operações de Crédito Contratuais - Mercado Interno	Esta natureza é agregadora. Verificar os códigos de natureza de receita específicos.
2.1.1.2.01.0.1	Operações de Crédito Contratuais - Mercado Interno - Principal	Lei Complementar nº 101, de 4 de maio de 2000
2.1.1.2.50.0.0	Ope. de Crédito Internas para Programas de Educação	Esta natureza é agregadora. Verificar os códigos de natureza de receita específicos.
2.1.1.2.50.0.1	Ope. de Crédito Internas para Programas de Educação - Principal	Art. 32 e 33 da LC nº 101/2000
2.1.1.2.51.0.0	Ope. de Crédito Internas para Programas de Saúde	Esta natureza é agregadora. Verificar os códigos de natureza de receita específicos.
2.1.1.2.51.0.1	Ope. de Crédito Internas para Programas de Saúde - Principal	Art. 32 e 33 da LC nº 101/2000
2.1.1.2.54.0.0	Ope. de Cré. Internas p/ Pro. de Moder. da Adm. Pública	Esta natureza é agregadora. Verificar os códigos de natureza de receita específicos.
2.1.1.2.54.0.1	Ope. de Cré. Internas p/ Pro. de Moder. da Adm. Pública - Principal	Art. 32 e 33 da LC nº 101/2000
2.1.1.9.00.0.0	Outras Operações de Crédito - Mercado Interno	Portaria Conjunta STN/SOF/ME nº 16, de 11 de fevereiro de 2021.
2.1.1.9.99.0.0	Outras Operações de Crédito - Mercado Interno - Principal	Esta natureza é agregadora. Verificar os códigos de natureza de receita específicos.
2.1.1.9.99.0.1	Outras Operações de Crédito - Mercado Interno	Lei Complementar nº 101, de 4 de maio de 2000
2.2.0.0.00.0.0	Alienação de Bens	Esta natureza é agregadora. Verificar os códigos de natureza de receita específicos.
2.2.1.0.00.0.0	Alienação de Bens Móveis	Esta natureza é agregadora. Verificar os códigos de natureza de receita específicos.
2.2.1.1.00.0.0	Alienação de Títulos Mobiliários	Portaria Conjunta STN/SOF/ME nº 16, de 11 de fevereiro de 2021.
2.2.1.1.01.0.0	Alienação de Títulos, Valores Mobiliários e Aplicações Congêneres Temporárias	Esta natureza é agregadora. Verificar os códigos de natureza de receita específicos.
2.2.1.1.01.0.1	Alienação de Títulos, Valores Mobiliários e Aplicações Congêneres Temporárias - Principal	Arts. 17 a 19 da Lei nº 8.666, de 21 de junho de 1993, e Decreto nº 99.658, de 30 de outubro de 1990.
2.2.1.3.00.0.0	Alienação de Bens Móveis e Semoventes	Portaria Conjunta STN/SOF/ME nº 16, de 11 de fevereiro de 2021.
2.2.1.3.01.0.0	Alienação de Bens Móveis e Semoventes	Esta natureza é agregadora. Verificar os códigos de natureza de receita específicos.
2.2.1.3.01.0.1	Alienação de Bens Móveis e Semoventes - Principal	Arts. 17 a 19 da Lei nº 8.666, de 21 de junho de 1993, e Decreto nº 99.658, de 30 de outubro de 1990.
2.2.2.0.00.0.0	Alienação de Bens Imóveis	Esta natureza é agregadora. Verificar os códigos de natureza de receita específicos.
2.2.2.1.00.0.0	Alienação de Bens Imóveis	Portaria Conjunta STN/SOF/ME nº 16, de 11 de fevereiro de 2021.
2.2.2.1.01.0.0	Alienação de Bens Imóveis em Geral	Esta natureza é agregadora. Verificar os códigos de natureza de receita específicos.
2.2.2.1.01.0.1	Alienação de Bens Imóveis em Geral - Principal	Arts. 24 a 29 da Lei nº 9.636, de 15 de maio de 1998, e Lei nº 8.025, de 12 de abril de 1990.
2.4.0.0.00.0.0	Transferências de Capital	Esta natureza é agregadora. Verificar os códigos de natureza de receita específicos.
2.4.1.0.00.0.0	Transferências da União e de suas Entidades	Esta natureza é agregadora. Verificar os códigos de natureza de receita específicos.
2.4.1.1.00.0.0	Transferências da União	Portaria Conjunta STN/SOF/ME nº 16, de 11 de fevereiro de 2021.
2.4.1.1.50.0.0	Transf. de Recursos SUS – Bloco de Manutenção das Ações e Serv. Púb. de Saúde	Esta natureza é agregadora. Verificar os códigos de natureza de receita específicos.
2.4.1.1.50.1.0	Transferência de Recursos do SUS – Atenção Primária	Esta natureza é agregadora. Verificar os códigos de natureza de receita específicos.
2.4.1.1.50.1.1	Transferência de Recursos do SUS – Atenção Primária - Principal	Art. 198 da CF, Art. 77 do ADCT; Lei Complementar nº 141, de 2012; e Nt Conjunta nº 11, de 2018 / CCONF-SUCON/FNS-MS; art 3º da Portaria MS nº 828/2020.
2.4.1.1.50.2.0	Transferência de Recursos do SUS – Atenção Especializada	Esta natureza é agregadora. Verificar os códigos de natureza de receita específicos.
2.4.1.1.50.2.1	Transferência de Recursos do SUS – Atenção Especializada - Principal	Art. 198 da CF, Art. 77 do ADCT; Lei Complementar nº 141, de 2012; e Nt Conjunta nº 11, de 2018 / CCONF-SUCON/FNS-MS; art 3º da Portaria MS nº 828/2020.
2.4.1.1.50.3.0	Transferência de Recursos do SUS – Vigilância em Saúde	Esta natureza é agregadora. Verificar os códigos de natureza de receita específicos.
2.4.1.1.50.3.1	Transferência de Recursos do SUS – Vigilância em Saúde - Principal	Art. 198 da CF, Art. 77 do ADCT; Lei Complementar nº 141, de 2012; e Nt Conjunta nº 11, de 2018 / CCONF-SUCON/FNS-MS; art 3º da Portaria MS nº 828/2020.
2.4.1.1.50.4.0	Transferência de Recursos do SUS – Assistência Farmacêutica	Esta natureza é agregadora. Verificar os códigos de natureza de receita específicos.
2.4.1.1.50.4.1	Transferência de Recursos do SUS – Assistência Farmacêutica - Principal	Art. 198 da CF, Art. 77 do ADCT; Lei Complementar nº 141, de 2012; e Nt Conjunta nº 11, de 2018 / CCONF-SUCON/FNS-MS; art 3º da Portaria MS nº 828/2020.
2.4.1.1.50.5.0	Transferência de Recursos do SUS – Gestão do SUS	Esta natureza é agregadora. Verificar os códigos de natureza de receita específicos.
2.4.1.1.50.5.1	Transferência de Recursos do SUS – Gestão do SUS - Principal	Art. 198 da CF, Art. 77 do ADCT; Lei Complementar nº 141, de 2012; e Nt Conjunta nº 11, de 2018 / CCONF-SUCON/FNS-MS; art 3º da Portaria MS nº 828/2020.
2.4.1.1.50.9.0	Transferência de Recursos do SUS – Outros Programas	Esta natureza é agregadora. Verificar os códigos de natureza de receita específicos.
2.4.1.1.50.9.1	Transferência de Recursos do SUS – Outros Programas - Principal	Art. 198 da CF, Art. 77 do ADCT; Lei Complementar nº 141, de 2012; e Nt Conjunta nº 11, de 2018 / CCONF-SUCON/FNS-MS; art 3º da Portaria MS nº 828/2020.
2.4.1.1.51.0.0	Trans. de Rec. do SUS – Bloco de Estruturação da Rede de Serv. Púb. de Saúde	Esta natureza é agregadora. Verificar os códigos de natureza de receita específicos.
2.4.1.1.51.1.0	Transferência de Recursos do SUS – Atenção Primária	Esta natureza é agregadora. Verificar os códigos de natureza de receita específicos.
2.4.1.1.51.1.1	Transferência de Recursos do SUS – Atenção Primária - Principal	Art. 198 da CF, Art. 77 do ADCT; Lei Complementar nº 141, de 2012; e Nt Conjunta nº 11, de 2018 / CCONF-SUCON/FNS-MS; art 3º da Portaria MS nº 828/2020.
2.4.1.1.51.2.0	Transferência de Recursos do SUS - Atenção Especializada	Esta natureza é agregadora. Verificar os códigos de natureza de receita específicos.
2.4.1.1.51.2.1	Transferência de Recursos do SUS - Atenção Especializada - Principal	Art. 198 da CF, Art. 77 do ADCT; Lei Complementar nº 141, de 2012; e Nt Conjunta nº 11, de 2018 / CCONF-SUCON/FNS-MS; art 3º da Portaria MS nº 828/2020.
2.4.1.1.51.9.0	Transferência de Recursos do SUS – Outros Programas	Esta natureza é agregadora. Verificar os códigos de natureza de receita específicos.
2.4.1.1.51.9.1	Transferência de Recursos do SUS – Outros Programas - Principal	Art. 198 da CF, Art. 77 do ADCT; Lei Complementar nº 141, de 2012; e Nt Conjunta nº 11, de 2018 / CCONF-SUCON/FNS-MS; art 3º da Portaria MS nº 828/2020.
2.4.1.2.00.0.0	Transferências de Recursos do FNDE	Portaria Conjunta STN/SOF/ME nº 16, de 11 de fevereiro de 2021.
2.4.1.2.50.0.0	Transferências de Recursos Destinados a Programas de Educação	Esta natureza é agregadora. Verificar os códigos de natureza de receita específicos.
2.4.1.2.50.1.0	Prog. de Apoio Transp. Escolar para Educ Básica - Caminho da Escola	Esta natureza é agregadora. Verificar os códigos de natureza de receita específicos.
2.4.1.2.50.1.1	Prog. de Apoio Transp. Escolar Educ Básica - Cam da Escola - Principal	Legislação Específica
2.4.1.2.50.2.0	Prog Nac de Reest e Aquis de Equip a Rede Esc Púb Educ Infantil - Proinfância	Esta natureza é agregadora. Verificar os códigos de natureza de receita específicos.
2.4.1.2.50.2.1	Prog Nac de Reest e Aquis de Equip a Rede Esc Púb - Proinfância - Principal	Legislação Específica
2.4.1.2.50.9.0	Outras Transferências Destinadas a Programas de Educação	Esta natureza é agregadora. Verificar os códigos de natureza de receita específicos.
2.4.1.2.50.9.1	Outras Transferências Dest a Programas de Educação - Principal	Legislação Específica
2.4.1.4.00.0.0	Transferência de Convênios da União e de suas Entidades	Portaria Conjunta STN/SOF/ME nº 16, de 11 de fevereiro de 2021.

2.4.1.4.50.0.0	Transf. de Convênio da União Para O Sistema Único De Saúde – Sus	Esta natureza é agregadora. Verificar os códigos de natureza de receita específicos.
2.4.1.4.50.0.1	Transf. de Conv. da União p/ o SUS - Principal	Lei nº 8.666/93
2.4.1.4.51.0.0	Transf. de Conv. da União Destinadas a Programas de Educação	Esta natureza é agregadora. Verificar os códigos de natureza de receita específicos.
2.4.1.4.51.0.1	Transf. de Conv. da União Dest. a Pro. de Educação - Principal	Lei nº 8.666/93
2.4.1.4.52.0.0	Transf. de Conv. da União Dest. a Pro. de Saneamento Básico	Esta natureza é agregadora. Verificar os códigos de natureza de receita específicos.
2.4.1.4.52.0.1	Transf. de Conv. da União Dest. a Pro. de San. Básico - Principal	Lei nº 8.666/93
2.4.1.4.54.0.0	Transf. de Conv. da União Dest. a Prog.de Infra-Est. em Transporte	Esta natureza é agregadora. Verificar os códigos de natureza de receita específicos.
2.4.1.4.54.0.1	Transf. de Conv. da União Dest. a Prog.de Infra-Est. - Principal	Lei nº 8.666/93
2.4.1.4.99.0.0	Outras Transferências de Convênios da União	Esta natureza é agregadora. Verificar os códigos de natureza de receita específicos.
2.4.1.4.99.0.1	Outras Transferências de Convênios da União - Principal	Lei nº 8.666/93
2.4.1.9.00.0.0	Outras Transferências da União e de suas Entidades	Portaria Conjunta STN/SOF/ME nº 16, de 11 de fevereiro de 2021.
2.4.1.9.99.0.0	Outras Transferências da União	Esta natureza é agregadora. Verificar os códigos de natureza de receita específicos.
2.4.1.9.99.0.1	Outras Transferências da União - Principal	Lei nº 8.666/93
2.4.2.0.00.0.0	Transf. dos Estados e do Distrito Federal e de suas Entidades	Esta natureza é agregadora. Verificar os códigos de natureza de receita específicos.
2.4.2.1.00.0.0	Transf. de Recursos do SUS – SUS dos Estados e DF	Portaria Conjunta STN/SOF/ME nº 16, de 11 de fevereiro de 2021.
2.4.2.1.50.0.0	Transferências de Recursos do Sistema Único de Saúde – SUS	Esta natureza é agregadora. Verificar os códigos de natureza de receita específicos.
2.4.2.1.50.0.1	Transf. de Recursos do Sistema Único de Saúde – SUS - Principal	Lei nº 8.666/93
2.4.2.2.00.0.0	Transf. de Conv. dos Estados e do DF e de suas Entidades	Portaria Conjunta STN/SOF/ME nº 16, de 11 de fevereiro de 2021.
2.4.2.2.50.0.0	Transf. de Conv. dos Estados para o Sistema Único de Saúde – SUS	Esta natureza é agregadora. Verificar os códigos de natureza de receita específicos.
2.4.2.2.50.0.1	Transf. de Conv. dos Estados p/ o SUS - Principal	Lei nº 8.666/93
2.4.2.2.51.0.0	Transf. de Conv. dos Estados Destinadas a Programas de Educação	Esta natureza é agregadora. Verificar os códigos de natureza de receita específicos.
2.4.2.2.51.0.1	Transf. de Conv. dos Estados Dest. a Pro. de Educação - Principal	Lei nº 8.666/93
2.4.2.2.52.0.0	Transf. de Conv. dos Estados Dest. a Pro. de Saneamento Básico	Esta natureza é agregadora. Verificar os códigos de natureza de receita específicos.
2.4.2.2.52.0.1	Transf. de Conv. dos Est. Dest. a Pro. de Sanea. Básico - Principal	Lei nº 8.666/93
2.4.2.2.54.0.0	Transf. de Conv. dos Est. Dest. a Pro. de Infra-Est. em Transporte	Esta natureza é agregadora. Verificar os códigos de natureza de receita específicos.
2.4.2.2.54.0.1	Transf. de Conv. dos Est. Dest. a Pro. de Infra. em Trans. - Principal	Lei nº 8.666/93
2.4.2.2.99.0.0	Outras Transferências de Convênio dos Estados	Esta natureza é agregadora. Verificar os códigos de natureza de receita específicos.
2.4.2.2.99.0.1	Outras Transferências de Convênio dos Estados - Principal	Lei nº 8.666/93
2.4.2.9.00.0.0	Outras Transferências de Recursos dos Estados	Portaria Conjunta STN/SOF/ME nº 16, de 11 de fevereiro de 2021.
2.4.2.9.51.0.0	Transferências de Recursos Destinados a Programas de Educação	Esta natureza é agregadora. Verificar os códigos de natureza de receita específicos.
2.4.2.9.51.0.1	Transf. de Recursos Destinados a Pro. de Edu - Principal	Lei nº 8.666/93
2.4.2.9.99.0.0	Outras Transferências dos Estados	Esta natureza é agregadora. Verificar os códigos de natureza de receita específicos.
2.4.2.9.99.0.1	Outras Transferências dos Estados - Principal	Lei nº 8.666/93
2.4.3.0.00.0.0	Transferências dos Municípios e de suas Entidades	Esta natureza é agregadora. Verificar os códigos de natureza de receita específicos.
2.4.3.9.00.0.0	Outras Transferências dos Municípios	Portaria Conjunta STN/SOF/ME nº 16, de 11 de fevereiro de 2021.
2.4.3.9.50.0.0	Transferências de Municípios a Consórcios Públicos	Esta natureza é agregadora. Verificar os códigos de natureza de receita específicos.
2.4.3.9.50.0.1	Transferências de Municípios a Consórcios Públicos - Principal	Esta natureza é agregadora. Verificar os códigos de natureza de receita específicos.
2.9.0.0.00.0.0	Outras Receitas de Capital	Esta natureza é agregadora. Verificar os códigos de natureza de receita específicos.
2.9.9.0.00.0.0	Demais Receitas de Capital	Esta natureza é agregadora. Verificar os códigos de natureza de receita específicos.
2.9.9.9.00.0.0	Outras Receitas de Capital	Portaria Conjunta STN/SOF/ME nº 16, de 11 de fevereiro de 2021.
2.9.9.9.99.0.0	Outras Receitas de Capital	Esta natureza é agregadora. Verificar os códigos de natureza de receita específicos.
2.9.9.9.99.0.1	Outras Receitas de Capital - Principal	Esta natureza é agregadora. Verificar os códigos de natureza de receita específicos.
7.0.0.0.00.0.0	Receitas Correntes - Intra-Orcamentarias	Esta natureza é agregadora. Verificar os códigos de natureza de receita específicos.
7.2.0.0.00.0.0	Receitas de Contribuicoes - Intra-Orcamentarias	Esta natureza é agregadora. Verificar os códigos de natureza de receita específicos.
7.2.1.0.00.0.0	Contribuições Sociais - Intra-Orcamentarias	Esta natureza é agregadora. Verificar os códigos de natureza de receita específicos.
7.2.1.5.00.0.0	Contribuições para Regimes Próprios de Previdência e Sistema de Proteção Social Intra-Orcamentarias	Portaria Conjunta STN/SOF/ME nº 16, de 11 de fevereiro de 2021.
7.2.1.5.01.0.0	Contribuição do Servidor Civil	Esta natureza é agregadora. Verificar os códigos de natureza de receita específicos.
7.2.1.5.01.1.0	Contribuição do Servidor Civil Ativo	Esta natureza é agregadora. Verificar os códigos de natureza de receita específicos.
7.2.1.5.01.1.2	Contribuição do Servidor Civil Ativo - Multas e Juros	Legislação Especifica
7.2.1.5.02.0.0	Contribuição Patronal - Servidor Civil - Intra-Orcamentarias	Esta natureza é agregadora. Verificar os códigos de natureza de receita específicos.
7.2.1.5.02.1.0	Contribuição Patronal - Servidor Civil Ativo	Esta natureza é agregadora. Verificar os códigos de natureza de receita específicos.
7.2.1.5.02.1.1	Contribuição Patronal - Servidor Civil Ativo - Principal	Legislação Especifica
7.2.1.5.02.1.2	Contribuição Patronal - Servidor Civil Ativo - Multas e Juros	Legislação Especifica
7.2.1.5.51.0.0	Contribuição Patronal - Parcelamentos	Esta natureza é agregadora. Verificar os códigos de natureza de receita específicos.
7.2.1.5.51.1.0	Contribuição Patronal - Servidor Civil Ativo - Parcelamentos	Esta natureza é agregadora. Verificar os códigos de natureza de receita específicos.
7.2.1.5.51.1.1	Contribuição Patronal - Servidor Civil Ativo - Parcelamentos - Principal	Legislação Especifica
7.9.9.01.0.1	Receitas Decor. de Aporte Periódico p/ Amort. Déficit Atuarial - Principal	Legislação Especifica



**Prefeitura Municipal de Tamandaré**

AV. JOSÉ BEZERRA SOBRINHO - CNPJ:01596018/0001-60

Orçamento Programa - Exercício de 2023

**TABELA EXPLICATIVA - EVOLUÇÃO DA DESPESA**

(Inc. III, Art. 22)

Page 1

Lei: , Data: 01/01/2023

Codigo	Discriminação	DESPESA		
		Realizada 2021	Fixada 2022	Prevista 2023
<b>DESPESAS CORRENTES</b>				
3 1	PESSOAL E ENCARGOS SOCIAIS			61.387.000,00
3 2	JUROS E ENCARGOS DA DÍVIDA			50.000,00
3 3	OUTRAS DESPESAS CORRENTES			34.854.065,56
	Sub Total	0,00	0,00	96.291.065,56
<b>DESPESAS DE CAPITAL</b>				
4 4	INVESTIMENTOS			19.674.934,44
4 6	AMORTIZAÇÃO DA DÍVIDA			4.050.000,00
	Sub Total	0,00	0,00	23.724.934,44
<b>RESERVA DE CONTINGÊNCIA</b>				
9 9	RESERVA DE CONTINGÊNCIA			1.034.000,00
	Sub Total	0,00	0,00	1.034.000,00
	<b>TOTAL</b>	<b>0,00</b>	<b>0,00</b>	<b>121.050.000,00</b>

---

ISAÍAS HONORATO DA SILVA MARQUES  
PREFEITO

---

JANAINA RODRIGUES SOARES SILVA  
SECRETÁRIA DE ADM. E FINANÇAS

---

ANDREWS A. DE VASCONCELOS LIMA  
CONTADOR

**Prefeitura Municipal de Tamandaré**

AV. JOSÉ BEZERRA SOBRINHO - CNPJ:01596018/0001-60

Orçamento Programa - Exercício de 2023

**TABELA EXPLICATIVA - EVOLUÇÃO DA RECEITA**

(Inc.III, Art.22º)

Page 1

Lei: , Data: 01/01/2023

Codigo	Discriminação	Receita Arrecadada			Receita Prevista	
		2019	2020	2021	2022	2023
1000.00.0.0	RECEITAS CORRENTES					
1100.00.0.0	IMPOSTOS, TAXAS E CONTRIBUIÇÕES DE ME					24.639.000,00
1200.00.0.0	CONTRIBUIÇÕES					2.975.000,00
1300.00.0.0	RECEITA PATRIMONIAL					291.000,00
1700.00.0.0	TRANSFERÊNCIAS CORRENTES					83.325.612,51
1900.00.0.0	OUTRAS RECEITAS CORRENTES					264.000,00
	Sub Total	0,00	0,00	0,00	0,00	111.494.612,51
2000.00.0.0	RECEITAS DE CAPITAL					
2400.00.0.0	TRANSFERÊNCIAS DE CAPITAL					17.685.000,00
	Sub Total	0,00	0,00	0,00	0,00	17.685.000,00
7000.00.0.0	RECEITAS CORRENTES (INTRA)					
	Sub Total	0,00	0,00	0,00	0,00	0,00
8000.00.0.0	RECEITAS DE CAPITAL (INTRA)					
	Sub Total	0,00	0,00	0,00	0,00	0,00
9000.00.0.0	(R) DEDUCOES DA RECEITA					
9500.00.0.0	(R) DEDUÇÕES DO FUNDEB					-8.129.612,51
	Sub Total	0,00	0,00	0,00	0,00	-8.129.612,51
9990.00.0.0	RECURSOS ARRECADADOS EM EXERCÍCIOS					
	Sub Total	0,00	0,00	0,00	0,00	0,00



**Prefeitura Municipal de Tamandaré**

AV. JOSÉ BEZERRA SOBRINHO - CNPJ:01596018/0001-60

Orçamento Programa - Exercício de 2023

**TABELA EXPLICATIVA - EVOLUÇÃO DA RECEITA**

(Inc.III, Art.22º)

Page 2

Lei: , Data: 01/01/2023

Codigo	Discriminação	Receita Arrecadada			Receita Prevista	
		2019	2020	2021	2022	2023
TOTAL		0,00	0,00	0,00	0,00	121.050.000,00

\_\_\_\_\_  
ISAÍAS HONORATO DA SILVA MARQUES  
PREFEITO

\_\_\_\_\_  
JANAINA RODRIGUES SOARES SILVA  
SECRETÁRIA DE ADM. E FINANÇAS

\_\_\_\_\_  
ANDREWS A. DE VASCONCELOS LIMA  
CONTADOR



# Prefeitura Municipal de Tamandaré

AV. JOSÉ BEZERRA SOBRINHO - CNPJ:01596018/0001-60

Orçamento Programa - Exercício de 2023

Page 1

## TABELA EXPLICATIVA - DEMONSTRAÇÃO DA DESPESA POR PROGRAMA

Lei: , Data: 01/01/2023

Código	Discriminação	Valor
0001	Apoio a Cultura no Município	2.500.000,00
0010	Ação Legislativa	5.934.389,20
0401	Gestão Administrativa do Município	4.421.500,00
0403	Reservas	1.034.000,00
0404	Gestão Administrativa do Município	11.950.371,71
0801	Gestão Técnica e Administrativa da Política de Assistência Social	1.959.000,00
0803	Assistência Social e Cidadania	1.987.115,56
0805	Gestão Técnica e Administrativa do Fundo Municipal de Assistência Social	190.000,00
0807	Promoção e Defesa dos Direitos da Criança e do Adolescente	25.000,00
1001	Gestão da Secretaria Municipal de Saúde	155.000,00
1002	Gestão da Política de Saúde	4.193.170,80
1003	Atenção Primária à Saúde da População	5.903.000,00
1004	Segurança Alimentar e Nutricional na Saúde	25.000,00
1005	Atenção Especializada à Saúde da População	7.481.165,56
1006	Assistência Farmacêutica	1.075.000,00
1007	Vigilância em Saúde	774.340,52
1008	Promoção de Campanhas de Vacinação	5.000,00
1204	Melhoria da Qualidade na Educação Infantil	12.927.184,44
1205	Promoção e Qualificação do Ensino Fundamental	13.228.600,00
1214	Gestão Técnica e Administrativa da Secretaria Municipal de Educação	3.330.000,00
1215	Qualidade de Ensino	18.256.475,63
1216	Gestão e Controle Social	30.000,00
1302	Promoção do Turismo no Município	35.000,00
1303	Apoio a Cultura no Município	2.050.236,58
1304	Promoção do Esporte	180.000,00
1501	Ações da Secretaria de Infraestrutura	4.450.000,00
1502	Ampliação e Melhoria da Infraestrutura Urbana	1.322.950,00
1503	Construção, Recuperação, Ampliação e Conservação de Espaços Públicos	1.465.000,00
1504	Iluminação Pública	470.000,00
1505	Saneamento Básico	20.000,00
1507	Infraestrutura de Transportes	1.362.000,00
1508	Serviços Públicos	3.520.000,00
1509	Construção e Melhoria de Habitações	20.000,00
1802	Preservação e Conservação Ambiental	1.180.000,00
2001	Gestão da Secretaria de Agricultura	780.000,00
2002	Promoção da Produção Agrícola	160.000,00
2003	Gestão do Fundo Municipal do Idoso	15.000,00
2004	Gestão do Programa Cozinha Comunitária	194.000,00
9000	OPERAÇÕES ESPECIAIS	1.200,00
9001	GESTÃO ADMINISTRATIVA CONDOMAR	66.800,00
9010	PROGRAMA CONSORCIAL DE SAÚDE E MEDICINA DO TRABALHO - NISMI	6.150.000,00
9030	PROGRAMA CONSORCIAL DE ILUMINAÇÃO PÚBLICA - NIIP	82.000,00
9040	PROGRAMA CONSORCIAL DE ENGENHARIA, RESÍDUOS SÓLIDOS E MEIO AMBIENTE - NIIESMA	39.500,00
9050	PROGRAMA CONSORCIAL DE TURISMO E INVESTIMENTOS - NITI	38.000,00
9060	PROGRAMA CONSORCIAL DE DESENVOLVIMENTO DA EDUCAÇÃO - NIDE	63.000,00
	<b>TOTAL</b>	<b>121.050.000,00</b>

ISAÍAS HONORATO DA SILVA MARQUES  
PREFEITO

JANAINA RODRIGUES SOARES SILVA  
SECRETÁRIA DE ADM. E FINANÇAS

ANDREWS A. DE VASCONCELOS LIMA  
CONTADOR



**TABELA EXPLICATIVA - RELAÇÃO DE PROJETOS**

Código	Discriminação	Valor
1001	AMPLIAÇÃO E RESTAURAÇÃO DO PRÉDIO DA CÂMARA	370.000,00
1002	REEQUIPAMENTO DA UNIDADE	230.000,00
1003	AQUISIÇÃO DE MÓVEIS, MAQUINAS E EQUIPAMENTOS PARA O GABINETE DO PREFEITO	10.000,00
1004	AQUISIÇÃO DE MÓVEIS, MÁQUINAS E EQUIPAMENTOS PARA A SECRETARIA DE ADMININSTRÇÃO E FINANÇAS	14.000,00
1005	AQUISIÇÃO DE MÓVEIS, MÁQUINAS E QIPAMENTOS PARA A SECRETARIA DE CULTURA E TURISMO, INSTR. MUSICAIS, BIBLIOTECA E OUTROS	10.000,00
1006	AQUISIÇÃO E MÓVEIS, MÁQUINAS E EQUIPAMENTOS PARA A SECRETARIA DE INFRAESTRURA	70.000,00
1007	CONTRUÇÃO, AMPLIAÇÃO E RESTAURAÇÃO DE PRÉDIOS PÚBLICOS	10.000,00
1008	EXECUÇÃO DE OBRAS EM CONTEÇÃO, MUROS, ESCADARIAS CANALETAS E OUTRAS OBRAS AFIM	49.950,00
1009	AMPLIAÇÃO E MELHORIA DO SISTEMA VIÁRIO E PAVIMENTAÇÕES	1.193.000,00
1010	EXEC. OBRAS EM DIV. ÁREAS/ESPAÇOS PUBL. INCL. PRAÇAS, JARDINS CEMITÉRIOS, BANHEIROS, FEIRAS, CLUBES, ATERRO E OUTROS	1.215.000,00
1011	AMPLIAÇÃO E QUALIFICAÇÃO DA ILUMINAÇÃO PÚBLICA NO MUNICÍPIO	20.000,00
1012	EXECUÇÃO DE OBRAS DE SANEAMENTO URBANO	20.000,00
1014	EXECUÇÃO DE OBRAS DE INFRAESTRUTURA DE TRANSPORTES, ESTR. VICINAIS, PONTES , PASSAGENS MOLHADAS, ABRIGOS E OUTROS	50.000,00
1016	CONTRUÇÃO DE UNIDADES HABITACIONAIS, INCLUSIVE AÇÕES DA EMENDA ADITIVA 04-2021	20.000,00
1017	IMPLANTAÇÃO DE QUIOSQUES, PROJETO ORLA	250.000,00
1018	ILUMINAÇÃO PÚBLICA, PROJETO ORLA DA BARRA	50.000,00
1019	AQUISIÇÃO DE EQUIPAMENTOS PARA A SECRETARIA DE AGRICULTURA	10.000,00
1020	AQUISIÇÃO DE EQUIPAMENTOS PARA A SECRETARIA DE MEIO AMBIENTE	10.000,00
1021	ESTRUTURAÇÃO, ADEQUAÇÃO E AMPLIAÇÃO DA REDE DE VIGILÂNCIA EM SAÚDE	70.000,00
1025	AQUISIÇÃO DE ÔNIBUS ESCOLAR	770.000,00
1031	CONSTRUÇÃO, REFORMA E AMPLIAÇÃO DE ESCOLAS, QUADRAS E BIBLIOTECAS, NAS UNIDADES EDUCACIONAIS DO ENSINO FUNDAMENTAL	12.943.834,44
1032	FORNECER VEÍCULOS, MOBILIAS E EQUIPAMENTOS ÀS UNIDADES EDUCACIONAIS DO ENSINO FUNDAMENTAL	920.000,00
1033	CONSTRUÇÃO, REFORMA E AMPLIAÇÃO DE ESCOLAS, QUADRAS E BIBLIOTECAS, ÀS UNIDADES DO ENSINO FUNDAMENTAL COM O FUNDEB	57.500,00
1034	FORNECER VEÍCULOS, MOBILIAS E EQUIPAMENTOS ÀS UNIDADES EDUCACIONAIS COM RECURSO DO FUNDEB	500.000,00
1044	AQUISIÇÃO DE EQUIPAMENTOS PARA INCLUSÃO DIGITAL	30.600,00
1049	AQUISIÇÃO DE MÓVEIS, MÁQUINAS, E QIPAMENTOS DIVERSOS	110.000,00
1050	PARTICIPAÇÃO NOS INCENTIVOS DO CONSORCIO DE MUNICÍPIO	0,00
1051	PARTICIPAÇÃO NOS INCENTIVOS DO CONSORCIO DE MUNICÍPIO	0,00
1052	AQUISIÇÃO DE MÓVEIS, MÁQUINAS E EQUIPAMENTOS DIVERSOS PARA O FUNDO MUNICIPAL DE SAÚDE	5.000,00
1053	ENFRENTAMENTO DE EMERGÊNCIA COVID-19 NA ÁREA DA SAÚDE	10.000,00
1054	CONSTRUÇÃO, REFORMA, AMPLIAÇÃO E/OU RESTAURAÇÃO DE UNIDADES DE SAÚDE	160.000,00
1055	AQUISIÇÃO DE MÓVEIS, MÁQUINAS, VEÍCULOS E EQUIPAMENTOS DIVERSOS	91.000,00
1056	AQUISIÇÃO DE MÓVEIS, MÁQUINAS, VEÍCULOS E EQUIPAMENTOS DIVERSOS	126.000,00
1057	CONSTRUÇÃO, REFORMA, AMPLIAÇÃO E/OU RESTAURAÇÃO DE UNIDADES DE SAÚDE	80.000,00
1059	ESTRUTURAÇÃO E IMPLANTAÇÃO DA USINA DE COMPOSTAGEM	10.000,00
1060	IMPLEMENTAÇÃO E CONTRUÇÃO DE CICLOVIAS	50.000,00
1061	AQUISIÇÃO DE MÓVEIS, MÁQUINAS, VEÍCULOS E EQUIPAMENTOS DIVERSOS PARA CONSELHO MUNICIPAL DE EDUCAÇÃO, CONSELHO DE ALIMENT	5.000,00
1062	AQUISIÇÃO DE MÓVEIS, MÁQUINAS, VEÍCULOS E EQUIPAMENTOS DIVERSOS PARA A GESTÃO DA SECRETARIA DE EDUCAÇÃO	50.000,00
1063	AQUISIÇÃO DE MÓVEIS, MÁQUINAS, VEÍCULOS E EQUIPAMENTOS DIVERSOS PARA O FMI	5.000,00
1064	CONSTRUÇÃO E AQUISIÇÃO DE MÓVEIS, MÁQUINAS E EQUIPAMENTOS DIVERSOS PARA O PROGRAMA COZINHA COMUNITÁRIA	50.000,00
1900	MODERNIZAÇÃO, REFORMA, E/OU AMPLIAÇÃO DA ESTRUTURA FÍSICA - SEDE CONDOMAR	750,00
1901	AQUISIÇÃO DE VEÍCULOS, MÓVEIS, MÁQUINAS E EQUIP. DIVERSOS PARA O CONDOMAR	1.250,00
1902	AQUISIÇÃO DE MÓVEIS, MÁQUINAS E EQUIPAMENTOS DIVERSOS PARA O NISMI	6.000,00
1903	INFRAESTRUTURA DO PARQUE DE ILUMINAÇÃO PÚBLICA - NIIP	750,00
1904	AQUISIÇÃO DE MÓVEIS, MÁQUINAS E EQUIPAMENTOS DIVERSOS PARA O NIIP	600,00
1905	AQUISIÇÃO DE MÓVEIS, MÁQUINAS E EQUIPAMENTOS DIVERSOS PARA O NIESMA	2.000,00
1906	AQUISIÇÃO DE MÓVEIS, MÁQUINAS E EQUIPAMENTOS PARA O NITI	2.000,00
1907	AQUISIÇÃO DE MÓVEIS, MÁQUINAS E EQUIPAMENTOS DIVERSOS PARA O NIDE	2.000,00



**Prefeitura Municipal de Tamandaré**

AV. JOSÉ BEZERRA SOBRINHO - CNPJ:01596018/0001-60

Orçamento Programa - Exercício de 2023

Page 2

**TABELA EXPLICATIVA - RELAÇÃO DE PROJETOS**

Lei: , Data: 01/01/2023

Código	Discriminação	Valor
Total		19.661.234,44

---

ISAÍAS HONORATO DA SILVA MARQUES  
PREFEITO

---

JANAINA RODRIGUES SOARES SILVA  
SECRETÁRIA DE ADM. E FINANÇAS

---

ANDREWS A. DE VASCONCELOS LIMA  
CONTADOR



**TABELA EXPLICATIVA - RELAÇÃO DE ATIVIDADES**

Lei: , Data: 01/01/2023

Código	Discriminação	Valor
2001	CONTRIBUIÇÃO PREVIDENCIÁRIA E FGTS	705.847,20
2002	MANUTENÇÃO DA VERBA INDENIZATÓRIA	90.960,00
2003	MANUTENÇÃO DAS ATIVIDADES ADMINISTRATIVAS	3.224.193,00
2004	MANUTENÇÃO DAS ATIVIDADES LEGISLATIVAS	1.150.560,00
2005	MANUTENÇÃO DO CONTROLE INTERNO	162.829,00
2006	APOIO AS ATIVIDADES FESTIVAS E FOLCLÓRICAS DO MUNICÍPIO E OUTRAS.	2.500.000,00
2007	GESTÃO DE ATIVIDADES DO GABINETE E REPRESENTAÇÃO SOCIAL DO PREFEITO	3.470.500,00
2008	GESTÃO DAS ATIVIDADES DE PROCURADORIA GERAL	550.000,00
2009	GESTÃO DAS ATIVIDADES DO CONTROLE INTERNO	328.000,00
2010	DIVULGAÇÃO INSTITUCIONAL EM MEIOS DE COMUNICAÇÃO EM GERAL	63.000,00
2011	GESTÃO DAS ATIVIDADES DA SECRETARIA DE ADMINISTRAÇÃO E FINANÇAS	4.249.690,00
2012	CONTRIBUIÇÕES PATRONAIS DA SECRETARIA DE ADMINISTRAÇÃO E FINANÇAS	2.550.000,00
2015	CONTRIBUIÇÃO A CONSÓRCIOS E COOPERAÇÃO TÉCNICA E FINANCEIRA COM ENTES FEDERADOS	314.000,00
2017	CONTRIBUIÇÃO PARA FORMAÇÃO DO PASEP	541.381,71
2018	RESERVA DE CONTIGÊNCIA	1.034.000,00
2019	GESTÃO DAS ATIVIDADES DA SECRETARIA DE CULTURA E TURISMO	2.035.236,58
2020	MANUTENÇÃO DAS AÇÕES DA SECRETARIA DE CULTURA E TURISMO, E DA BIBLIOTECA, CASA DO ARTESÃO, FORTE E OUTRAS AÇÕES DO TUR	30.000,00
2021	AÇÕES DE APOIO E PROMOÇÃO AO TURISMO, INCLUSIVE AÇÕES DA EMENDA ADITIVA 02-2021	10.000,00
2023	APOIO AS ATIVIDADES ESPORTIVAS NO MUNICÍPIO COMO REALIZAÇÃO DO PRAIA COM ESPORTE E LAZER, E AO DESPORTO AMADOR	180.000,00
2024	GESTÃO DAS ATIVIDADES DA SECRETARIA DE INFRAESTRUTURA	4.400.000,00
2028	MANUTENÇÃO E CONSERVAÇÃO DE ESPAÇOS E EQUIPAMENTOS PÚBLICOS, PRAÇAS, PARQUES, JARDINS, CEMITÉRIOS, CLUBES E OUTROS	20.000,00
2029	MANUTENÇÃO DA ILUMINAÇÃO PÚBLICA DO MUNICÍPIO	400.000,00
2033	MANUTENÇÃO DOS SERVIÇOS PÚBLICOS DIVERSOS, LIMPEZA URBANA, SERVIÇOS DE CEMITÉRIOS, COLETA DE LIXO E OUTROS	3.500.000,00
2034	PARTICIPAÇÃO NA MANUTENÇÃO DE CONSÓRCIO - ATERRO SANITÁRIO	0,00
2035	MANUTENÇÃO DAS AÇÕES DA SECRETARIA DE AGRICULTURA	770.000,00
2036	FOMENTAR E PROMOVER A PRODUÇÃO VEGETAL	10.000,00
2037	FOMENTAR E PROMOVER A PRODUÇÃO ANIMAL	10.000,00
2042	MANUTENÇÃO DAS AÇÕES DA SECRETARIA DE MEIO AMBIENTE	1.030.000,00
2043	AÇÕES DE PRESERVAÇÃO E CONSERVAÇÃO AMBIENTAL	120.000,00
2044	APOIO TÉCNICO E ADMINISTRATIVO ÀS AÇÕES DA SECRETARIA MUNICIPAL DE ASSISTÊNCIA SOCIAL	1.499.000,00
2045	MANUTENÇÃO DOS CONSELHOS TUTELARES DE TAMANDARÉ	450.000,00
2046	DESENVOLVIMENTO E GESTÃO DO PROGRAMA BOLSA FAMÍLIA	202.000,00
2049	ENFRENTAMENTO DAS SITUAÇÕES EMERGENCIAIS DECORRENTES DA PANDEMIA COVID-19 - APOIO ÀS FAMÍLIAS	50.615,56
2051	BLOCO DE PROTEÇÃO SOCIAL BÁSICA	580.000,00
2052	BENEFÍCIOS EVENTUAIS	238.000,00
2053	PROGRAMA PRIMEIRA INFÂNCIA - CRIANÇA FELIZ	305.000,00
2054	MANUT CONSELHOS MUNICIPAIS VINC. ASSIST. SOCIAL, INCLUSIVE AÇÕES DA EMENDA ADITIVA 01-2021	10.000,00
2056	APOIO TÉCNICO E ADMINISTRATIVO ÀS AÇÕES DO FUNDO MUNICIPAL DE ASSISTÊNCIA SOCIAL	80.000,00
2057	APOIO TÉCNICO E ADMINISTRATIVO AO FUNDO MUNICIPAL DE PROMOÇÃO E DEFESA DA CRIANÇA E DO ADOLESCENTE	15.000,00
2058	DESENVOLVIMENTO A POLÍTICA DE PROMOÇÃO DE DEFESA DOS DIREITOS DA CRIANÇA E DO ADOLESCENTE	10.000,00
2059	MANUTENÇÃO DAS AÇÕES DA SECRETARIA MUNICIPAL DE SAÚDE	155.000,00
2061	GESTÃO DAS AÇÕES DA POLÍTICA MUNICIPAL DE SAÚDE	3.918.170,80
2062	MANUT. QUALIF. FORTALECIMENTO DA REDE DE ATENÇÃO PRIMÁRIA, INCLUSIVE AÇÕES DA EMENDA ADITIVA 03-2021	5.627.000,00
2063	IMPLANTAÇÃO DO LABORATÓRIO REGIONAL DE PRÓTESE DENTÁRIA (LRPD)	5.000,00
2064	MANUTENÇÃO DAS AÇÕES DE ALIMENTAÇÃO E NUTRIÇÃO	25.000,00
2065	MANUTENÇÃO E QUALIFICAÇÃO DA REDE ESPECIALIZADA DE SAÚDE	7.050.165,56
2066	DESENVOLVIMENTO DA POLÍTICA DA ASSISTÊNCIA FARMACÉUTICA	1.075.000,00
2067	MANUTENÇÃO DAS AÇÕES DE PROMOÇÃO E PREVENÇÃO EM VIGILÂNCIA SANITÁRIA E EM SAÚDE DO TRABALHADOR	402.000,00



**TABELA EXPLICATIVA - RELAÇÃO DE ATIVIDADES**

Lei: , Data: 01/01/2023

Código	Discriminação	Valor
2069	MANUTENÇÃO DAS AÇÕES DE PROMOÇÃO E PREVENÇÃO EM VIGILÂNCIA EPIDEMIOLÓGICA	302.340,52
2070	ENFRENTAMENTO DE EMERGÊNCIA COVID-19 NA ÁREA DA SAÚDE	260.000,00
2072	PROMOÇÃO DE CAMPANHAS DE VACINAÇÃO, ATRAVÉS DE DESPESAS DE CUSTEIO	5.000,00
2076	SUBVENÇÃO MANTENEDORA ASSOCIAÇÃO PADRE ENZO	800.000,00
2077	SUBVENÇÃO MANTENEDORA À ESCOLA SANTA TEREZINHA DO MENINO JESUS	550.000,00
2083	REMUNERAÇÃO DOS PROFISSIONAIS DA EDUCAÇÃO EM PLENO EXERCÍCIO NAS ESCOLAS COM RECURSOS DO FUNDEB 70%	11.863.100,00
2084	MANTER O FUNCIONAMENTO DAS ESCOLAS DO ENSINO FUNDAMENTAL COM RECURSOS DO FUNDEB 30%	698.000,00
2099	APOIO TÉCNICO E ADMINISTRATIVO AS AÇÕES DE CUSTEIO DA SECRETARIA MUNICIPAL DE EDUCAÇÃO	3.899.000,00
2100	FARDAMENTO LEGAL E OUTROS	596.000,00
2101	MERENDA ESCOLAR	1.516.000,00
2103	TRANSPORTE ESCOLAR	551.000,00
2104	TRANSPORTE UNIVERSITÁRIO	160.041,19
2109	INCLUSÃO DIGITAL E OUTROS	40.000,00
2111	PROMOÇÃO DO TRANSPORTE ESCOLAR - FUNDEB	110.000,00
2113	ENFRENTAMENTO DA EMERGÊNCIA COVID-19 NA EDUCAÇÃO VOLTADO A ASSISTÊNCIA	30.000,00
2117	MANUTENÇÃO DAS AÇÕES DO CONSÓRCIO	0,00
2118	IMPLANTAÇÃO DO NÚCLEO DE EDUCAÇÃO PERMANENTE EM SAÚDE	10.000,00
2119	IMPLANTAÇÃO DA POLÍTICA NACIONAL DE SAÚDE INTEGRAL LGBTQIA+	10.000,00
2120	ADESÃO E IMPLEMENTAÇÃO DO SERVIÇO DE ATENÇÃO DOMICILIAR	225.000,00
2121	MANUTENÇÃO DA GESTÃO SUAS	14.000,00
2122	MANUTENÇÃO DAS AÇÕES DOS CENTROS DE REFERÊNCIAS DE ASSISTÊNCIA SOCIAL - CRAS	193.000,00
2123	MANUTENÇÃO DAS AÇÕES DE PROTEÇÃO SOCIAL DE MÉDIA E ALTA COMPLEXIDADE - CREAS - PAEF	243.000,00
2125	MANUTENÇÃO DAS AÇÕES DO PROGRAMA BPC NA ESCOLA	6.000,00
2126	MANUTENÇÃO DAS AÇÕES DE PROTEÇÃO SOCIAL DE ALTA COMPLEXIDADE	145.500,00
2129	MANUT. SERV. RODOVIAS E ESTRADAS VICINAIS E RECAPEAMENTO ASFÁLTICO	1.312.000,00
2130	MANUTENÇÃO DE APOIO AO PRODUTOR RURAL	140.000,00
2131	MANUTENÇÃO DOS SERVIÇOS DE ALMOXARIFADO E PATRIMÔNIO	10.000,00
2132	MANUTENÇÃO DOS SERVIÇOS DE CONTABILIDADE	120.000,00
2133	MANUTENÇÃO DAS AÇÕES DA USINA DE COMPOSTAGEM E TRATAMENTO DE RESÍDUOS SÓLIDOS	10.000,00
2134	MANUTENÇÃO DAS AÇÕES VINCULADAS AO CONSELHO MUN. DE ASSIST. SOCIAL	5.000,00
2135	MANUTENÇÃO DAS AÇÕES VINCULADAS AOS EVENTOS SOCIOASSISTÊNCIAIS	5.000,00
2136	MANUTENÇÃO DAS AÇÕES VINCULADAS, CONSELHOS MUNICIPAIS DE EDUCAÇÃO, CONSELHO DE ALIMENTAÇÃO ESCOLAR	105.000,00
2137	QUALIFICAÇÃO DO ENSINO – EDUCAÇÃO INFANTIL- CRECHE	2.540.784,44
2138	QUALIFICAÇÃO DO ENSINO – EDUCAÇÃO INFANTIL- PRÉ ESCOLA	720.000,00
2139	QUALIFICAÇÃO DO ENSINO – EDUCAÇÃO INFANTIL-CRECHE (FUNDEB)	1.406.400,00
2140	QUALIFICAÇÃO DO ENSINO – EDUCAÇÃO INFANTIL-PRÉ ESCOLA (FUNDEB)	6.910.000,00
2141	MANUTENÇÃO DAS ATIVIDADES DO FMI	10.000,00
2142	MANUTENÇÃO DO PROGRAMA COZINHA COMUNITÁRIA	144.000,00
2900	MANUTENÇÃO DAS ATIVIDADES ADMINISTRATIVAS DO CONDOMAR	64.800,00
2901	MANUT. DO PROGRAMA CONSORCIAL DA JUNTA MÉDICA E MEDICINA DO TRABALHO	92.200,00
2902	MANUTENÇÃO DAS ATIVIDADES ADMINISTRATIVA DIS NISMI	49.850,00
2903	CAPACITAÇÃO DOS PROFISSIONAIS DE SAÚDE - NISMI	1.950,00
2904	GESTÃO DOS SERVIÇOS DE SAÚDE DOS ENTES CONSÓRCIADOS PELO NISMI	6.000.000,00
2905	MANUTENÇÃO DAS ATIVIDADES ADMINISTRATIVAS DO NIIP	11.400,00
2906	CAPACITAÇÃO DOS PROFISSIONAIS DE ILUMINAÇÃO PÚBLICA - NIIP	1.950,00
2907	MANUTENÇÃO DOS PARQUES DE ILUMINAÇÃO PÚBLICA DOS CONSÓR. PELO NIIP	67.300,00
2908	MANUTENÇÃO DAS ATIVIDADES ADMINISTRATIVAS DO NIESMA	15.400,00
2909	GESTÃO EDUCACIONAL AMBIENTAL (RESÍDUOS E SANEAMENTO) - NIESMA	5.000,00
2910	COLETA SELETIVA, TRIAGEM DE RESÍDUOS E RECUPERAÇÃO DE ÁREAS VERDES - NIESMA	25.600,00
2911	ELABORAÇÃO DE PLANO DIRETOR E PLANO INTERM. DE SANEAMENTO BÁSICO - NESMA	2.500,00



**Prefeitura Municipal de Tamandaré**

AV. JOSÉ BEZERRA SOBRINHO - CNPJ:01596018/0001-60

Orçamento Programa - Exercício de 2023

Page 3

**TABELA EXPLICATIVA - RELAÇÃO DE ATIVIDADES**

Lei: , Data: 01/01/2023

Código	Discriminação	Valor
2912	PROGRAMA DE PAVIMENTAÇÃO DE VIAS E REPAROS ASFALTICOS - NIESMA	9.600,00
2913	MANUTENÇÃO DAS ATIVIDADES ADMINISTRATIVAS DO NITI	15.400,00
2915	MANUTENÇÃO DAS ATIVIDADES ADMINISTRATIVAS DO NIDE	15.400,00
2916	CAPACITAÇÃO DOS PROFISSIONAIS DA EDUCAÇÃO - NIDE	1.950,00
2917	GESTÃO DOS SERVIÇOS EDUCACIONAIS DOS ENTES CONSÓCIADOS PELO NIDE	43.650,00
Total		97.236.265,56

---

ISAÍAS HONORATO DA SILVA MARQUES  
PREFEITO

---

JANAINA RODRIGUES SOARES SILVA  
SECRETÁRIA DE ADM. E FINANÇAS

---

ANDREWS A. DE VASCONCELOS LIMA  
CONTADOR



**Prefeitura Municipal de Tamandaré**

AV. JOSÉ BEZERRA SOBRINHO - CNPJ:01596018/0001-60

Orçamento Programa - Exercício de 2023

Page 1

**TABELA EXPLICATIVA - RELAÇÃO DE OPERAÇÕES ESPECIAIS**

Lei: , Data: 01/01/2023

Código	Discriminação	Valor
0002	DESPESAS DECORRENTES DE PRECATÓRIOS E DECISÕES JUDICIAIS	52.000,00
0003	AMORTIZAÇÃO DE DÍVIDAS PÚBLICAS, INCLUSIVE JUROS E ENCARGOS	4.099.300,00
0900	IDENIZAÇÕES E RESTITUIÇÕES DIVERSAS	500,00
0901	PARCELAMENTO E/OU AMORTIZAÇÃO DE DÍVIDAS CONTRATUAIS	700,00
Total		4.152.500,00

---

ISAÍAS HONORATO DA SILVA MARQUES  
PREFEITO

---

JANAINA RODRIGUES SOARES SILVA  
SECRETÁRIA DE ADM. E FINANÇAS

---

ANDREWS A. DE VASCONCELOS LIMA  
CONTADOR



**ANÁLISE DE APLICAÇÃO NA SAÚDE**

Lei: , Data: 01/01/2023

RECEITAS RESULTANTE DE IMPOSTOS (Caput do art. 212 da Constituição)	Previsão	Obrig.(15%)
<b>1. RECEITAS DE IMPOSTOS</b>	<b>23.687.000,00</b>	<b>3.553.050,00</b>
<b>1.1 - Receita Resultante do Imposto sobre a Propriedade Predial e Territorial Urbana - IPTU</b>	<b>12.779.000,00</b>	<b>1.916.850,00</b>
1.1.1 - IPTU	10.000.000,00	1.500.000,00
1.1.2 - Multas, Juros de Mora, Dívida Ativa e Outros Encargos do IPTU	2.779.000,00	416.850,00
<b>1.2 - Receitas Resultante do Imposto sobre Transmissão Inter Vivos - ITBI</b>	<b>6.448.000,00</b>	<b>967.200,00</b>
1.2.1 - ITBI	6.408.000,00	961.200,00
1.2.2 - Multas, Juros de Mora, Dívida Ativa e Outros Encargos do ITBI	40.000,00	6.000,00
<b>1.3 - Receitas Resultante do Imposto sobre Serviços de Qualquer Natureza - ISS</b>	<b>3.522.000,00</b>	<b>528.300,00</b>
1.3.1 - ISS	3.518.000,00	527.700,00
1.3.2 - Multas, Juros de Mora, Dívida Ativa e Outros Encargos do ISS	4.000,00	600,00
<b>1.4 - Receitas Resultante do Imposto de Renda Retido na Fonte - IRRF</b>	<b>938.000,00</b>	<b>140.700,00</b>
<b>2. RECEITAS DE TRANSFERÊNCIAS CONSTITUCIONAIS E LEGAIS</b>	<b>40.648.062,51</b>	<b>6.097.209,38</b>
2.1 - Cota-Parte FPM	31.473.000,00	4.720.950,00
2.2 - Cota-Parte ITR	8.750,00	1.312,50
2.3 - Cota-Parte IPVA	1.023.750,00	153.562,50
2.4 - Cota-Parte ICMS	8.098.812,51	1.214.821,88
2.5 - Cota-Parte IPI-Exportação	43.750,00	6.562,50
<b>2.6 - Compensação Financeiras Provenientes de Impostos e Transf. Constitucionais</b>	<b>0,00</b>	<b>0,00</b>
2.6.1 - Desoneração ICMS (LC 87/96)	0,00	0,00
2.6.2 - Outras	0,00	0,00
<b>3 - TOTAL DAS RECEITAS RESULTANTES DE IMPOSTOS E TRANSFERÊNCIAS CONSTITUCIONAIS E LEGAIS = (1 + 2)</b>	<b>64.335.062,51</b>	<b>9.650.259,38</b>
<b>4. DESPESAS COM AÇÕES E SERVIÇOS PÚBLICOS DE SAÚDE (ASPS) - POR SUBFUNÇÃO E CATEGORIA ECONÔMICA</b>	<b>Fixado</b>	
<b>4.1 - ATENÇÃO BÁSICA</b>	<b>823.000,00</b>	
4.1.1 - Despesas Correntes	778.000,00	
4.1.2 - Despesas de Capital	45.000,00	
<b>4.2 - ASSISTÊNCIA HOSPITALAR E AMBULATORIAL</b>	<b>5.534.165,56</b>	
4.2.1 - Despesas Correntes	5.464.165,56	
4.2.2 - Despesas de Capital	70.000,00	
<b>4.3 - SUPORTE PROFILÁTICO E TERAPÊUTICO</b>	<b>575.000,00</b>	
4.3.1 - Despesas Correntes	575.000,00	
4.3.2 - Despesas de Capital	0,00	
<b>4.4 - VIGILÂNCIA SANITÁRIA</b>	<b>10.000,00</b>	
4.4.1 - Despesas Correntes	10.000,00	
4.4.2 - Despesas de Capital	0,00	
<b>4.5 - VIGILÂNCIA EPIDEMIOLÓGICA</b>	<b>164.340,52</b>	
4.5.1 - Despesas Correntes	154.340,52	
4.5.2 - Despesas de Capital	10.000,00	
<b>4.6 - ALIMENTAÇÃO E NUTRIÇÃO</b>	<b>25.000,00</b>	
4.6.1 - Despesas Correntes	25.000,00	
4.6.2 - Despesas de Capital	0,00	



**ANÁLISE DE APLICAÇÃO NA SAÚDE**

Lei: , Data: 01/01/2023

<b>4.7 - OUTRAS SUBFUNÇÕES (X)</b>	<b>4.103.170,80</b>
4.7.1 - Despesas Correntes	4.093.170,80
4.7.2 - Despesas de Capital	10.000,00
<b>5 - TOTAL (4.1 + 4.2 + 4.3 + 4.4 + 4.5 + 4.6 + 4.7)</b>	<b>11.234.676,88</b>
<b>6 - APURAÇÃO DO CUMPRIMENTO DO LIMITE MÍNIMO PARA APLICAÇÃO EM ASPs</b>	
6.1 - Diferença entre o Valor Aplicado e a Despesa Mínima a ser Aplicada (5 - 3)	1.584.417,50
6.2 - PERCENTUAL DA RECEITA DE IMPOSTOS E TRANSFERÊNCIAS CONSTITUCIONAIS E LEGAIS APLICADO EM ASPs(5 /3) * 100 (Mínimo de 15%)	17,46
<b>7 - RECEITAS ADICIONAIS PARA O FINANCIAMENTO DA SAÚDE NÃO COMPUTADAS NO CÁLCULO DO MÍNIMO</b>	
<b>7.1 - RECEITAS DE TRANSFERÊNCIAS PARA A SAÚDE</b>	<b>7.288.000,00</b>
7.1.1 - Proveniente da União - Fundo a Fundo	7.192.000,00
7.1.2 - Proveniente dos Estados	96.000,00
7.1.3 - Proveniente de outros Municípios	0,00
<b>7.2 - RECEITA DE OPERAÇÕES DE CRÉDITO INTERNAS E EXTERNAS VINCULADAS A SAÚDE</b>	<b>0,00</b>
<b>7.3 - OUTRAS RECEITAS</b>	<b>0,00</b>
<b>8 - TOTAL DE RECEITAS ADICIONAIS PARA FINANCIAMENTO DA SAÚDE (7.1 + 7.2 + 7.3)</b>	<b>7.288.000,00</b>
<b>9 - DESPESAS COM SAÚDE POR SUBFUNÇÕES E CATEGORIA ECONÔMICA NÃO COMPUTADAS NO CÁLCULO DO MÍNIMO</b>	
<b>9.1 - ATENÇÃO BÁSICA</b>	<b>5.080.000,00</b>
9.1.1 - Despesas Correntes	4.874.000,00
9.1.2 - Despesas de Capital	206.000,00
<b>9.2 - ASSISTÊNCIA HOSPITALAR E AMBULATORIAL</b>	<b>1.952.000,00</b>
9.2.1 - Despesas Correntes	1.816.000,00
9.2.2 - Despesas de Capital	136.000,00
<b>9.3 - SUPORTE PROFILÁTICO E TERAPÊUTICO</b>	<b>500.000,00</b>
9.3.1 - Despesas Correntes	500.000,00
9.3.2 - Despesas de Capital	0,00
<b>9.4 - VIGILÂNCIA SANITÁRIA</b>	<b>452.000,00</b>
9.4.1 - Despesas Correntes	392.000,00
9.4.2 - Despesas de Capital	60.000,00
<b>9.5 - VIGILÂNCIA EPIDEMIOLÓGICA</b>	<b>10.000,00</b>
9.5.1 - Despesas Correntes	10.000,00
9.5.2 - Despesas de Capital	0,00
<b>9.6 - ALIMENTAÇÃO E NUTRIÇÃO</b>	<b>0,00</b>
9.6.1 - Despesas Correntes	0,00
9.6.2 - Despesas de Capital	0,00
<b>9.7 - OUTRAS SUBFUNÇÕES</b>	<b>245.000,00</b>
9.7.1 - Despesas Correntes	240.000,00
9.7.2 - Despesas de Capital	5.000,00
<b>10 - TOTAL DAS DESPESAS NÃO COMPUTADAS NO CÁLCULO DO MÍNIMO (9.1 + 9.2 + 9.3 + 9.4 + 9.5 + 9.6 + 9.7)</b>	<b>8.239.000,00</b>



**Prefeitura Municipal de Tamandaré**

AV. JOSÉ BEZERRA SOBRINHO - CNPJ:01596018/0001-60

Orçamento Programa - Exercício de 2023

**ANÁLISE DE APLICAÇÃO NA SAÚDE**

Quadro 16

Page 3

Lei: , Data: 01/01/2023

<b>19 - DESPESAS TOTAIS COM SAÚDE (Computadas e não computadas no cálculo do limite mínimo)</b>	
20 - ATENÇÃO BÁSICA (4.1 + 9.1)	5.903.000,00
21 - ASSISTÊNCIA HOSPITALAR E AMBULATORIAL (4.2 + 9.2)	7.486.165,56
22 - SUPORTE PROFILÁTICO E TERAPÊUTICO (4.3 + 9.3)	1.075.000,00
23 - VIGILÂNCIA SANITÁRIA (4.4 + 9.4)	462.000,00
24 - VIGILÂNCIA EPIDEMIOLÓGICA (4.5 + 9.5)	174.340,52
25 - ALIMENTAÇÃO E NUTRIÇÃO (4.6 + 9.6)	25.000,00
26 - OUTRAS SUBFUNÇÕES (4.7 + 9.7)	4.348.170,80
<b>27 - TOTAL DAS DESPESAS COM SAÚDE (20 + 21 + 22 + 23 + 24 + 25 + 26)</b>	<b>19.473.676,88</b>



**ANÁLISE DE APLICAÇÃO NO ENSINO**

Lei: , Data: 01/01/2023

<b>RECEITAS RESULTANTE DE IMPOSTOS (Caput do art. 212 da Constituição)</b>	<b>Valor Previsto</b>
<b>1. RECEITAS DE IMPOSTOS</b>	<b>23.687.000,00</b>
1.1 - Receitas Resultante do Imposto sobre a Propriedade Predial e Territorial Urbana - IPTU	12.779.000,00
1.2 - Receitas Resultante do Imposto sobre Transmissão Inter Vivos - ITBI	6.448.000,00
1.3 - Receitas Resultante do Imposto sobre Serviços de Qualquer Natureza - ISS	3.522.000,00
1.4 - Receitas Resultante do Imposto de Renda Retido na Fonte - IRRF	938.000,00
<b>2. RECEITAS DE TRANSFERÊNCIAS CONSTITUCIONAIS E LEGAIS</b>	<b>44.377.662,51</b>
<b>2.1 - Cota-Parte FPM</b>	<b>35.202.600,00</b>
2.1.1 - Parcela referente à CF, art. 159, I alínea b	31.473.000,00
2.1.2 - Parcela referente à CF, art. 159, I alínea "d" e "e"	3.729.600,00
2.2 - Cota-Parte ICMS	8.098.812,51
2.3 - Cota-Parte IPI-Exportação	43.750,00
2.4 - Cota-Parte ITR	8.750,00
2.5 - Cota-Parte IPVA	1.023.750,00
2.6 - Cota-Parte IOF-Ouro	0,00
2.7 - Compensações Financeiras Provenientes de Impostos e Transferências Constitucionais	0,00
<b>3. TOTAL DA RECEITA DE IMPOSTOS (1+2)</b>	<b>68.064.662,51</b>
<b>RECEITAS DO FUNDEB</b>	
<b>4. RECEITAS DESTINADAS AO FUNDEB</b>	<b>8.129.612,51</b>
4.1 - Cota-Parte FPM Destinada ao FUNDEB - (20% de 2.1.1)	6.294.600,00
4.2 - Cota-Parte ICMS Destinada ao FUNDEB - (20% de 2.2)	1.619.762,51
4.3 - Cota-Parte IPI-Exportação Destinada ao FUNDEB - (20% de 2.3)	8.750,00
4.4 - Cota-Parte ITR Destinada ao FUNDEB - (20% de 2.4)	1.750,00
4.5 - Cota-Parte IPVA Destinada ao FUNDEB - (20% de 2.5)	204.750,00
<b>5. RECEITAS RECEBIDAS DO FUNDEB</b>	<b>21.370.000,00</b>
<b>5.1 - FUNDEB - Impostos e Transferências de Impostos</b>	<b>19.757.000,00</b>
5.1.1 - Principal	19.663.000,00
5.1.2 - Rendimentos de Aplicações Financeiras	94.000,00
<b>5.2 - FUNDEB - Complementação da União - VAAF</b>	<b>1.588.000,00</b>
5.2.1 - Principal	1.588.000,00
5.2.2 - Rendimentos de Aplicações Financeiras	0,00
<b>5.3 - FUNDEB - Complementação da União - VAAT</b>	<b>25.000,00</b>
5.3.1 - Principal	25.000,00
5.3.2 - Rendimentos de Aplicações Financeiras	0,00
<b>6. RESULTADO LÍQUIDO DAS TRANSFERÊNCIAS DO FUNDEB (5.1.1 - 4)</b>	<b>11.533.387,49</b>
6.1 - ACRÉSCIMO RESULTANTE DAS TRANSFERÊNCIAS DO FUNDEB	11.533.387,49
6.2 - DECRÉSCIMO RESULTANTE DAS TRANSFERÊNCIAS DO FUNDEB	0,00
<b>DESPESAS DO FUNDEB</b>	
<b>7. PROFISSIONAIS DA EDUCAÇÃO BÁSICA</b>	<b>14.987.200,00</b>
<b>7.1 - Educação Infantil</b>	<b>4.417.500,00</b>
7.1.1 - Creche	1.207.500,00
7.1.2 - Pré-Escola	3.210.000,00



**ANÁLISE DE APLICAÇÃO NO ENSINO**

Lei: , Data: 01/01/2023

7.2 - Ensino Fundamental	10.569.700,00
<b>8. OUTRAS DESPESAS</b>	<b>5.882.800,00</b>
<b>8.1 - Educação Infantil</b>	<b>4.748.900,00</b>
8.1.1 - Creche	198.900,00
8.1.2 - Pré-Escola	4.550.000,00
8.2 - Ensino Fundamental	1.133.900,00
<b>9. TOTAL DAS DESPESAS DO FUNDEB (7+8)</b>	<b>20.870.000,00</b>
<b>DESPESAS CUSTEADAS COM RECURSOS DO FUNDEB RECEBIDOS NO EXERCÍCIO</b>	
10. Total das Despesas do FUNDEB com Profissionais da Educação Básica	14.987.200,00
11. Total das Despesas custeadas com FUNDEB - Impostos e Transferências de Impostos	19.757.000,00
12. Total das Despesas custeadas com FUNDEB - Complementação da União - VAAF	1.588.000,00
13. Total das Despesas custeadas com FUNDEB - Complementação da União - VAAT	25.000,00
14. Total das Despesas custeadas com FUNDEB - Complementação da União - VAAT aplicadas na Educação Infantil	19.500,00
15. Total das Despesas custeadas com FUNDEB - Complementação da União - VAAT aplicadas em Despesa de Capital	5.500,00
<b>INDICADORES - Art. 212-A, inciso XI e § 3º - Constituição Federal</b>	
16. Mínimo de 70% do FUNDEB na Remuneração dos Profissionais da Educação Básica	70,13
17. Percentual de 50% da Complementação da União ao FUNDEB (VAAT) na Educação Infantil	78,00
18. Mínimo de 15% da Complementação da União ao FUNDEB (VAAT) em Despesa de Capital	22,00
<b>DESPESAS COM MANUTENÇÃO E DESENVOLVIMENTO DO ENSINO - MDE - CUSTEADAS COM RECEITA DE IMPOSTOS (EXCETO FUNDEB)</b>	
<b>19. EDUCAÇÃO INFANTIL</b>	<b>3.260.784,44</b>
19.1 - Creche	2.540.784,44
19.2 - Pré-escola	720.000,00
20. ENSINO FUNDAMENTAL	6.859.641,19
<b>21. TOTAL DAS DESPESAS COM AÇÕES TÍPICAS DE MDE (19 + 20)</b>	<b>10.120.425,63</b>
<b>APURAÇÃO DAS DESPESAS PARA FINS DE LIMITE MÍNIMO CONSTITUCIONAL</b>	
22. TOTAL DAS DESPESAS DE MDE CUSTEADAS COM RECURSOS DE IMPOSTOS (FUNDEB E RECEITAS DE IMPOSTOS)	29.877.425,63
23. RESULTADOS LÍQUIDOS DAS TRANSFERÊNCIAS DO FUNDEB	11.533.387,49
24. TOTAL DAS DESPESAS PARA FINS DE LIMITE (22 - 23)	18.344.038,14
<b>25. PERCENTUAL DE APLICAÇÃO EM MDE SOBRE A RECEITA LÍQUIDA DE IMPOSTOS ((30)/(3)x100) - LIMITE CONSTITUCIONAL 25%</b>	<b>26,95</b>
<b>RECEITAS ADICIONAIS PARA FINANCIAMENTO DO ENSINO (Obrigatório 100%)</b>	
<b>26. RECEITA DE TRANSFERÊNCIA DO FNDE (INCLUINDO RENDIMENTOS DE APLICAÇÃO FINANCEIRA)</b>	<b>1.394.000,00</b>
26.1 - Salário-Educação	709.000,00
26.2 - PDDE	10.000,00
26.3 - PNAE	516.000,00
26.4 - PNATE	158.000,00
26.5 - Outras Transferências do FNDE	1.000,00
27. RECEITA DE TRANSFERÊNCIAS DE CONVÊNIOS	13.862.834,44
28. RECEITA DE ROYALTIES DESTINADOS À EDUCAÇÃO	0,00
29. RECEITA DE OPERAÇÕES DE CRÉDITO VINCULADAS À EDUCAÇÃO	0,00



**ANÁLISE DE APLICAÇÃO NO ENSINO**

Lei: , Data: 01/01/2023

30. OUTRAS RECEITAS PARA FINANCIAMENTO DO ENSINO	0,00
<b>31. TOTAL DAS OUTRAS RECEITAS ADICIONAIS DO ENSINO (26 + 27 + 28 + 29 + 30 )</b>	<b>15.256.834,44</b>
<b>DESPESAS CUSTEADAS COM RECEITAS ADICIONAIS PARA FINANCIAMENTO DO ENSINO</b>	
32. EDUCAÇÃO INFANTIL	0,00
32.1 - Creche	0,00
32.2 - Pré-Escola	0,00
33. ENSINO FUNDAMENTAL	15.256.834,44
34. ENSINO MÉDIO	0,00
35. ENSINO SUPERIOR	0,00
36. ENSINO PROFISSIONAL NÃO INTEGRADO AO ENSINO REGULAR	0,00
<b>37. TOTAL DAS DESPESAS CUSTEADAS COM RECEITAS ADICIONAIS PARA FINANCIAMENTO DO ENSINO (32 + 33 + 34 + 35 + 36)</b>	<b>15.256.834,44</b>



**Prefeitura Municipal de Tamandaré**

AV. JOSÉ BEZERRA SOBRINHO - CNPJ:01596018/0001-60

Orçamento Programa - Exercício de 2023

**RECEITA/DESPESA POR FONTE DE RECURSO**

Quadro 19

Page 1

LeiData

Fonte	Vínculo	Descrição	PREVISÃO	
			RECEITA	DESPESA
1		Recursos Arrecadados no Exercício Corrente	121.050.000,00	121.050.000,00
00		RECURSOS PRIMÁRIOS DE LIVRE APLICAÇÃO	22.789.000,00	22.789.000,00
10		PNAE	516.000,00	516.000,00
	15520000	Transferências de Recursos do FNDE Referentes ao Programa Nacional de Alim	516.000,00	516.000,00
	1.552	Transferências de Recursos do FNDE referentes ao Programa Nacional de Alimenta	516.000,00	516.000,00
	120	EDUCAÇÃO	516.000,00	516.000,00
	120.010	PNAE	516.000,00	516.000,00
11		PDDE	10.000,00	10.000,00
	15510000	Transferências de Recursos do FNDE Referentes ao Programa Dinheiro Direto n	10.000,00	10.000,00
	1.551	Transferências de Recursos do FNDE referentes ao Programa Dinheiro Direto na Es	10.000,00	10.000,00
	120	EDUCAÇÃO	10.000,00	10.000,00
	120.011	PDDE	10.000,00	10.000,00
12		QSE	709.000,00	709.000,00
	15500000	Transferência do Salário-Educação (Recursos do Exercício Corrente)	709.000,00	709.000,00
	1.550	Transferência do Salário-Educação (Exerc.Corrente)	709.000,00	709.000,00
	120	EDUCAÇÃO	709.000,00	709.000,00
	120.012	QSE - SALÁRIO EDUCAÇÃO	709.000,00	709.000,00
13		PNATE	158.000,00	158.000,00
	15530000	Transferências de Recursos do FNDE Referentes ao Programa Nacional de Apoi	158.000,00	158.000,00
	1.553	Transferências de Recursos do FNDE Referentes ao Programa Nacional de Apoio ac	158.000,00	158.000,00
	120	EDUCAÇÃO	158.000,00	158.000,00
	120.013	PNATE	158.000,00	158.000,00
14		FUNDEB 70%	14.358.100,00	14.358.100,00
	15401070	Transferências do FUNDEB - 70% (Profissionais da Educação Básica) (Recursos	14.358.100,00	14.358.100,00
	1.540	Transferências do FUNDEB - Impostos e Transferências de Impostos (Exerc.Corrent	14.358.100,00	14.358.100,00
	120	EDUCAÇÃO	14.358.100,00	14.358.100,00
	120.014	FUNDEB 70%	14.358.100,00	14.358.100,00
15		FUNDEB 30%	5.398.900,00	5.398.900,00
	15400000	Transferência dos Estados Referente a Royalties do Petróleo	5.398.900,00	5.398.900,00
	1.540	Transferências do FUNDEB - Impostos e Transferências de Impostos (Exerc.Corrent	5.398.900,00	5.398.900,00
	120	EDUCAÇÃO	5.398.900,00	5.398.900,00
	120.015	FUNDEB 30%	5.398.900,00	5.398.900,00
17		VAAT 70%	17.500,00	17.500,00
	15421070	Transferências do FUNDEB - Complementação da União - VAAT - FUNDEB 70%	17.500,00	17.500,00
	1.542	Transferências do FUNDEB - Complementação da União - VAAT (Exerc.Corrente)	17.500,00	17.500,00
	120	EDUCAÇÃO	17.500,00	17.500,00
	120.017	VAAT 70%	17.500,00	17.500,00
18		VAAT 30%	7.500,00	7.500,00
	15420000	Transferências do FUNDEB - Complementação da União - VAAT - FUNDEB 30%	7.500,00	7.500,00
	1.542	Transferências do FUNDEB - Complementação da União - VAAT (Exerc.Corrente)	7.500,00	7.500,00
	120	EDUCAÇÃO	7.500,00	7.500,00
	120.018	VAAT 30%	7.500,00	7.500,00
26		VAAF 70%	1.111.600,00	1.111.600,00
	15411070	Transferências do FUNDEB - Complementação da União - VAAF - FUNDEB 70%	1.111.600,00	1.111.600,00
	1.541	Transferências do FUNDEB - Complementação da União - VAAF (Exerc.Corrente)	1.111.600,00	1.111.600,00
	120	EDUCAÇÃO	1.111.600,00	1.111.600,00
	120.026	COMPLEMENTAÇÃO VAAF 70%	1.111.600,00	1.111.600,00

**Prefeitura Municipal de Tamandaré**

AV. JOSÉ BEZERRA SOBRINHO - CNPJ:01596018/0001-60

Orçamento Programa - Exercício de 2023

**RECEITA/DESPESA POR FONTE DE RECURSO**

Quadro 19

Page 2

LeiData

Fonte	Vínculo	Descrição	PREVISÃO	
			RECEITA	DESPESA
00	RECURSOS PRIMÁRIOS DE LIVRE APLICAÇÃO		22.789.000,00	22.789.000,00
27	VAAF 30%		476.400,00	476.400,00
	15410000	Transferências do FUNDEB - Complementação da União - VAAF - FUNDEB 30%	476.400,00	476.400,00
	1.541	Transferências do FUNDEB - Complementação da União - VAAF (Exerc.Corrente)	476.400,00	476.400,00
	120	EDUCAÇÃO	476.400,00	476.400,00
	120.027	COMPLEMENTAÇÃO VAAF 30%	476.400,00	476.400,00
29	VAAR 30%		25.000,00	25.000,00
	15430000	Transferências do FUNDEB - Complementação da União - VAAR (Recursos do E	25.000,00	25.000,00
	1.543	Transferências do FUNDEB - Complementação da União - VAAR (Exerc.Corrente)	25.000,00	25.000,00
	120	EDUCAÇÃO	25.000,00	25.000,00
	120.029	VAAR 30%	25.000,00	25.000,00
40	OUTROS RECURSOS FNDE		1.000,00	1.000,00
	15690000	Outras Transferências de Recursos do FNDE (Recursos do Exercício Corrente)	1.000,00	1.000,00
	1.569	Outras Transferências de Recursos do FNDE (Exerc.Corrente)	1.000,00	1.000,00
	120	EDUCAÇÃO	1.000,00	1.000,00
	120.040	OUTROS FNDE	1.000,00	1.000,00
02	TRANSFERÊNCIAS E CONVÊNIOS ESTADUAIS-VINCULADOS		1.220.615,56	1.220.615,56
82	OUTROS CONVÊNIOS ESTADO		1.220.615,56	1.220.615,56
	17010000	Outras Transferências de Convênios ou Instrumentos Congêneres dos Estados (I	1.220.615,56	1.220.615,56
	1.701	Outras Transferências de Convênios ou Instrumentos Congêneres dos Estados (Exe	1.220.615,56	1.220.615,56
	500	GERAL TOTAL	1.220.615,56	1.220.615,56
	500.082	OUTROS CONVÊNIOS ESTADO	1.220.615,56	1.220.615,56
22	RECURSOS DESTINADOS AO ENFRENTAMENTO DA COVID-19		245.000,00	245.000,00
09	COVID-19		245.000,00	245.000,00
	16020000	Transferências Fundo a Fundo de Recursos do SUS provenientes do Governo Fe	163.000,00	163.000,00
	1.602	Transf.Fundo a Fundo Recursos SUS provenientes Governo Federal-Bloco Manut.Aç	163.000,00	163.000,00
	100	SAÚDE	163.000,00	163.000,00
	100.011	COVID-19 UNIÃO	163.000,00	163.000,00
	16030000	Transferências Fundo a Fundo de Recursos do SUS provenientes do Governo Fe	82.000,00	82.000,00
	1.603	Transf.Fundo a Fundo Recursos SUS provenientes Governo Federal-Bloco Estrutura	82.000,00	82.000,00
	100	SAÚDE	82.000,00	82.000,00
	100.011	COVID-19 UNIÃO	82.000,00	82.000,00
50	RECURSOS PRÓPRIOS PRIMÁRIOS DE LIVRE APLICAÇÃO		60.020.873,12	60.020.873,12
00	Recursos Ordinarios		48.900.447,49	48.900.447,49
	15010000	Outros Recursos não Vinculados (Recursos do Exercício Corrente)	42.459.947,49	42.459.947,49
	1.501	Outros Recursos não Vinculados (Exerc.Corrente)	42.459.947,49	42.459.947,49
	001	Ordinario	42.459.947,49	42.459.947,49
	001.001	Recursos Proprios do Municipio	42.459.947,49	42.459.947,49
	18800000	Recursos próprios dos consórcios (Recursos do Exercício Corrente)	6.440.500,00	6.440.500,00
	1.880	Recursos Próprios dos Consórcios (Exerc.Corrente)	6.440.500,00	6.440.500,00
	880	CONSÓRCIO	6.440.500,00	6.440.500,00
	880.000	RATEIO	282.200,00	282.200,00
	880.001	PROGRAMA	6.158.300,00	6.158.300,00
01	RECURSOS PRÓPRIOS - EDUCAÇÃO		11.120.425,63	11.120.425,63
	15001001	Recursos de Impostos - Identificação das despesas com manutenção e desenvol	11.120.425,63	11.120.425,63
	1.500	Recursos não Vinculados de Impostos (Exerc.Corrente)	11.120.425,63	11.120.425,63
	101	Recursos Próprios - Educação	11.120.425,63	11.120.425,63

**Prefeitura Municipal de Tamandaré**

AV. JOSÉ BEZERRA SOBRINHO - CNPJ:01596018/0001-60

Orçamento Programa - Exercício de 2023

**RECEITA/DESPESA POR FONTE DE RECURSO**

Quadro 19

Page 3

LeiData

Fonte	Vínculo	Descrição	PREVISÃO	
			RECEITA	DESPESA
50		RECURSOS PRÓPRIOS PRIMÁRIOS DE LIVRE APLICAÇÃO	60.020.873,12	60.020.873,12
01		RECURSOS PRÓPRIOS - EDUCAÇÃO	11.120.425,63	11.120.425,63
	15001001	Recursos de Impostos - Identificação das despesas com manutenção e desenvol	11.120.425,63	11.120.425,63
	1.500	Recursos não Vinculados de Impostos (Exerc.Corrente)	11.120.425,63	11.120.425,63
	101	Recursos Próprios - Educação	11.120.425,63	11.120.425,63
	101.001	Recursos Próprios - Educação	11.120.425,63	11.120.425,63
51		RECURSOS LIVRES DA SEGURIDADE SOCIAL	11.234.676,88	11.234.676,88
02		RECURSO PRÓPRIOS - SAÚDE	11.234.676,88	11.234.676,88
	15001002	Recursos não Vinculados de Impostos - Identificação das despesas com ações e	11.234.676,88	11.234.676,88
	1.500	Recursos não Vinculados de Impostos (Exerc.Corrente)	11.234.676,88	11.234.676,88
	102	Recursos Próprios - Saúde	11.234.676,88	11.234.676,88
	102.001	Recursos Próprios - Saúde	11.234.676,88	11.234.676,88
53		RECURSOS DESTINADOS ÀS ATIVIDADES-FINS DA SEGURIDADE SOCIAL	9.332.000,00	9.332.000,00
03		CUSTEIO SAÚDE	7.634.000,00	7.634.000,00
	16000000	Transferências Fundo a Fundo de Recursos do SUS provenientes do Governo Fe	7.634.000,00	7.634.000,00
	1.600	Transf.Fundo a Fundo de Recursos do SUS provenientes do Governo Federal - Bloc	6.545.000,00	6.545.000,00
	100	SAÚDE	6.545.000,00	6.545.000,00
	100.003	CUSTEIO SAÚDE	6.545.000,00	6.545.000,00
	1.604	Transferências provenientes do Governo Federal destinadas ao vencimento dos agei	1.089.000,00	1.089.000,00
	100	SAÚDE	1.089.000,00	1.089.000,00
	100.003	CUSTEIO SAÚDE	1.089.000,00	1.089.000,00
04		INVESTIMENTO - SAÚDE	402.000,00	402.000,00
	16010000	Transferências Fundo a Fundo de Recursos do SUS provenientes do Governo Fe	402.000,00	402.000,00
	1.601	Transf.Fundo a Fundo de Recursos do SUS provenientes do Governo Federal - Bloc	402.000,00	402.000,00
	100	SAÚDE	402.000,00	402.000,00
	100.004	INVESTIMENTO SAÚDE	402.000,00	402.000,00
05		SAÚDE ESTADO	96.000,00	96.000,00
	16210000	Transferências Fundo a Fundo de Recursos do SUS provenientes do Governo Es	96.000,00	96.000,00
	1.621	Transferências Fundo a Fundo de Recursos do SUS provenientes do Governo Estad	96.000,00	96.000,00
	100	SAÚDE	96.000,00	96.000,00
	100.005	SAÚDE- ESTADO	96.000,00	96.000,00
19		TRANSFERÊNCIAS DO FNAS	797.000,00	797.000,00
	16600000	Transferência de Recursos do Fundo Nacional de Assistência Social - FNAS (Rei	797.000,00	797.000,00
	1.660	Transferência de Recursos do Fundo Nacional de Assistência Social - FNAS (Exerc.f	797.000,00	797.000,00
	081	ASSISTÊNCIA SOCIAL	797.000,00	797.000,00
	081.019	TRANSFERÊNCIAS DO FNAS	797.000,00	797.000,00
83		FEAS	403.000,00	403.000,00
	16610000	Transferência de Recursos dos Fundos Estaduais de Assistência Social (Recursc	403.000,00	403.000,00
	1.661	Transferência de Recursos dos Fundos Estaduais de Assistência Social (Exerc.Corr	403.000,00	403.000,00
	081	ASSISTÊNCIA SOCIAL	403.000,00	403.000,00
	081.083	FEAS	403.000,00	403.000,00
81		RECURSOS DE CONVÊNIOS	16.207.834,44	16.207.834,44
16		CAMINHO DA ESCOLA	128.000,00	128.000,00
	15710000	Transferências do Estado referentes a Convênios ou de Contratos de Repasse vi	128.000,00	128.000,00
	1.571	Transferências do Estado referentes a Convênios e Instrumentos Congêneres vincul	128.000,00	128.000,00
	120	EDUCAÇÃO	128.000,00	128.000,00
	120.016	CAMINHO DA ESCOLA	128.000,00	128.000,00

**Prefeitura Municipal de Tamandaré**

AV. JOSÉ BEZERRA SOBRINHO - CNPJ:01596018/0001-60

Orçamento Programa - Exercício de 2023

**RECEITA/DESPESA POR FONTE DE RECURSO**

Quadro 19

Page 4

LeiData

Fonte	Vínculo	Descrição	PREVISÃO	
			RECEITA	DESPESA
81		RECURSOS DE CONVÊNIOS	16.207.834,44	16.207.834,44
81		Recursos de Convenios	16.079.834,44	16.079.834,44
	15700000	Transferências do Governo Federal referentes a Convênios ou de Contratos de R	13.734.834,44	13.734.834,44
	1.570	Transferências do Governo Federal referentes a Convênios e Instrumentos Congêne	13.734.834,44	13.734.834,44
	120	EDUCAÇÃO	13.734.834,44	13.734.834,44
	120.081	CONVÊNIO FEDERAL - EDUCAÇÃO	13.734.834,44	13.734.834,44
	17000000	Outras Transferências de Convênios ou Instrumentos Congêneres da União (Rec	2.345.000,00	2.345.000,00
	1.700	Outras Transferências de Convênios ou Instrumentos Congêneres da União (Exerc.C	2.345.000,00	2.345.000,00
	500	GERAL TOTAL	2.345.000,00	2.345.000,00
	500.081	OUTROS CONVÊNIOS UNIÃO	2.345.000,00	2.345.000,00
TOTAL			121.050.000,00	121.050.000,00

## LEGENDA

FRI: Fonte de Recurso Iduso  
FRG: Fonte de Recurso Grupo  
FRC: Fonte de Recurso Código  
DET: Fonte de Recurso Detalhamento  
STN: Fonte de Recurso STN  
VG: Vínculo Grupo  
VC: Vínculo Código



## Prefeitura Municipal de Tamandaré

AV. JOSÉ BEZERRA SOBRINHO - CNPJ:01596018/0001-60

Orçamento Programa - Exercício de 2023

Anexo 01

### DEMONSTRATIVO DA RECEITA E DESPESA SEGUNDO AS CATEGORIAS ECONOMICAS

(Inc.II, §1º, Art.2º)

Page 1

Lei: , Data: 01/01/2023

RECEITA	R\$	R\$
RECEITAS CORRENTES		
IMPOSTOS, TAXAS E CONTRIBUIÇÕES DE MELHORIA	24.639.000,00	
CONTRIBUIÇÕES	2.975.000,00	
RECEITA PATRIMONIAL	291.000,00	
TRANSFERÊNCIAS CORRENTES	83.325.612,51	
OUTRAS RECEITAS CORRENTES	264.000,00	
(R) DEDUÇÕES DO FUNDEB	-8.129.612,51	
<b>SUB TOTAL</b>		<b>103.365.000,00</b>
<b>TOTAL</b>		<b>103.365.000,00</b>
<b>SUPERAVIT DO ORCAMENTO CORRENTE</b>		<b>7.073.934,44</b>
RECEITAS DE CAPITAL		
TRANSFERÊNCIAS DE CAPITAL	17.685.000,00	
<b>SUB TOTAL</b>		<b>17.685.000,00</b>
<b>TOTAL</b>		<b>24.758.934,44</b>
<b>R E S U M O</b>		
RECEITAS CORRENTES	111.494.612,51	
DEDUÇÕES DA RECEITA CORRENTE	-8.129.612,51	
RECEITAS DE CAPITAL	17.685.000,00	
<b>TOTAL DE RECEITAS</b>		<b>121.050.000,00</b>
<b>TOTAL</b>		<b>121.050.000,00</b>

DESPESA	R\$	R\$
DESPESAS CORRENTES		
PESSOAL E ENCARGOS SOCIAIS	61.387.000,00	
JUROS E ENCARGOS DA DÍVIDA	50.000,00	
OUTRAS DESPESAS CORRENTES	34.854.065,56	
<b>SUB TOTAL</b>		<b>96.291.065,56</b>
<b>SUPERAVIT DO ORCAMENTO CORRENTE</b>		<b>7.073.934,44</b>
<b>TOTAL</b>		<b>103.365.000,00</b>
DESPESAS DE CAPITAL		
INVESTIMENTOS	19.674.934,44	
AMORTIZAÇÃO DA DÍVIDA	4.050.000,00	
<b>SUB TOTAL</b>		<b>23.724.934,44</b>
<b>RESERVA DE CONTINGENCIA</b>		<b>1.034.000,00</b>
<b>TOTAL</b>		<b>24.758.934,44</b>
<b>R E S U M O</b>		
DESPESAS CORRENTES	96.291.065,56	
DESPESAS DE CAPITAL	23.724.934,44	
RESERVA DE CONTINGÊNCIA	1.034.000,00	
<b>TOTAL DE DESPESA</b>		<b>121.050.000,00</b>
<b>TOTAL</b>		<b>121.050.000,00</b>



**Prefeitura Municipal de Tamandaré**

AV. JOSÉ BEZERRA SOBRINHO - CNPJ:01596018/0001-60

Orçamento Programa - Exercício de 2023

**DEMONSTRATIVO DA RECEITA E DESPESA SEGUNDO AS CATEGORIAS ECONOMICAS**

(Inc.II, §1º, Art.2º)

Anexo 01

Page 2

Lei: , Data: 01/01/2023

---

ISÁIAS HONORATO DA SILVA MARQUES  
PREFEITO

---

JANAINA RODRIGUES SOARES SILVA  
SECRETÁRIA DE ADM. E FINANÇAS

---

ANDREWS A. DE VASCONCELOS LIMA  
CONTADOR

---

**Prefeitura Municipal de Tamararé**

AV. JOSÉ BEZERRA SOBRINHO - CNPJ:01596018/0001-60

Anexo 02

Page 1

Orçamento Programa - Exercício de 2023

**RECEITAS SEGUNDO AS CATEGORIAS ECONOMICAS**

Lei: , Data: 01/01/2023

Código	Especificação	F.R.	Desdobramento	SubCategoria Fonte	Categoria Econômica
1000.00.0.0	RECEITAS CORRENTES	0.000.000			111.494.612,51
1100.00.0.0	IMPOSTOS, TAXAS E CONTRIBUIÇÕES DE MELHORIA	0.000.000		24.639.000,00	
1110.00.0.0	IMPOSTOS	0.000.000		23.687.000,00	
1112.00.0.0	IMPOSTOS SOBRE O PATRIMÔNIO	0.000.000	19.227.000,00		
1112.50.0.0	IMPOSTO SOBRE A PROPRIEDADE PREDIAL E TERRITORIAL URBANA	0.000.000	12.779.000,00		
1112.50.0.1	IMPOSTO SOBRE A PROPRIEDADE PREDIAL E TERRITORIAL URBANA - P	1.50.00	3.460.000,00		
1112.50.0.1	IMPOSTO SOBRE A PROPRIEDADE PREDIAL E TERRITORIAL URBANA - P	1.50.01	3.800.000,00		
1112.50.0.1	IMPOSTO SOBRE A PROPRIEDADE PREDIAL E TERRITORIAL URBANA - P	1.51.02	2.740.000,00		
1112.50.0.2	IMPOSTO SOBRE A PROPRIEDADE PREDIAL E TERRITORIAL URBANA - M	1.50.00	21.000,00		
1112.50.0.3	IMPOSTO SOBRE A PROPRIEDADE PREDIAL E TERRITORIAL URBANA - D	1.50.00	1.213.520,00		
1112.50.0.3	IMPOSTO SOBRE A PROPRIEDADE PREDIAL E TERRITORIAL URBANA - D	1.50.01	1.048.040,00		
1112.50.0.3	IMPOSTO SOBRE A PROPRIEDADE PREDIAL E TERRITORIAL URBANA - D	1.51.02	496.440,00		
1112.53.0.0	IMPOSTOS SOBRE TRANSMISSÃO "INTER VIVOS" DE BENS IMÓVEIS E D	0.000.000	6.448.000,00		
1112.53.0.1	IMPOSTOS SOBRE TRANSMISSÃO "INTER VIVOS" DE BENS IMÓVEIS E D	1.50.00	2.819.520,00		
1112.53.0.1	IMPOSTOS SOBRE TRANSMISSÃO "INTER VIVOS" DE BENS IMÓVEIS E D	1.50.01	2.435.040,00		
1112.53.0.1	IMPOSTOS SOBRE TRANSMISSÃO "INTER VIVOS" DE BENS IMÓVEIS E D	1.51.02	1.153.440,00		
1112.53.0.3	IMPOSTOS SOBRE TRANSMISSÃO "INTER VIVOS" DE BENS IMÓVEIS E D	1.50.00	40.000,00		
1113.00.0.0	IMPOSTOS SOBRE A RENDA E PROVENTOS DE QUALQUER NATUREZA	0.000.000	938.000,00		
1113.03.0.0	IMPOSTO SOBRE A RENDA - RETIDO NA FONTE	0.000.000	938.000,00		
1113.03.1.0	IMPOSTO SOBRE A RENDA - RETIDO NA FONTE - TRABALHO	0.000.000	605.000,00		
1113.03.1.1	IMPOSTO SOBRE A RENDA - RETIDO NA FONTE - TRABALHO - PRINCIP	1.50.00	258.280,00		
1113.03.1.1	IMPOSTO SOBRE A RENDA - RETIDO NA FONTE - TRABALHO - PRINCIP	1.50.01	223.060,00		
1113.03.1.1	IMPOSTO SOBRE A RENDA - RETIDO NA FONTE - TRABALHO - PRINCIP	1.51.02	105.660,00		
1113.03.1.2	IMPOSTO SOBRE A RENDA - RETIDO NA FONTE - TRABALHO - MULTAS	1.50.00	8.000,00		
1113.03.1.3	IMPOSTO SOBRE A RENDA - RETIDO NA FONTE - TRABALHO - DÍVIDA	1.50.00	10.000,00		
1113.03.4.0	IMPOSTO SOBRE A RENDA - RETIDO NA FONTE - OUTROS RENDIMENTOS	0.000.000	333.000,00		
1113.03.4.1	IMPOSTO SOBRE A RENDA - RETIDO NA FONTE - OUTROS RENDIMENTOS	1.50.00	333.000,00		
1114.00.0.0	IMPOSTOS SOBRE A PRODUÇÃO E CIRCULAÇÃO DE MERCADORIAS E SERV	0.000.000	3.522.000,00		
1114.51.0.0	IMPOSTOS SOBRE SERVIÇOS	0.000.000	3.522.000,00		
1114.51.1.0	IMPOSTO SOBRE SERVIÇOS DE QUALQUER NATUREZA - ISSQN	0.000.000	3.522.000,00		
1114.51.1.1	IMPOSTO SOBRE SERVIÇOS DE QUALQUER NATUREZA - ISSQN - PRINCI	1.50.00	1.547.920,00		
1114.51.1.1	IMPOSTO SOBRE SERVIÇOS DE QUALQUER NATUREZA - ISSQN - PRINCI	1.50.01	1.336.840,00		
1114.51.1.1	IMPOSTO SOBRE SERVIÇOS DE QUALQUER NATUREZA - ISSQN - PRINCI	1.51.02	633.240,00		
1114.51.1.2	IMPOSTO SOBRE SERVIÇOS DE QUALQUER NATUREZA - ISSQN - MULTAS	1.50.00	2.000,00		
1114.51.1.3	IMPOSTO SOBRE SERVIÇOS DE QUALQUER NATUREZA - ISSQN - DÍVIDA	1.50.00	2.000,00		
1120.00.0.0	TAXAS	0.000.000		952.000,00	
1121.00.0.0	TAXAS PELO EXERCÍCIO DO PODER DE POLÍCIA	0.000.000	741.000,00		
1121.01.0.0	TAXAS DE INSPEÇÃO, CONTROLE E FISCALIZAÇÃO	0.000.000	686.000,00		
1121.01.0.1	TAXAS DE INSPEÇÃO, CONTROLE E FISCALIZAÇÃO - PRINCIPAL	1.50.00	686.000,00		
1121.04.0.0	TAXA DE CONTROLE E FISCALIZAÇÃO AMBIENTAL	0.000.000	50.000,00		
1121.04.0.1	TAXA DE CONTROLE E FISCALIZAÇÃO AMBIENTAL - PRINCIPAL	1.50.00	50.000,00		
1121.50.0.0	TAXA DE FISCALIZAÇÃO DE VIGILÂNCIA SANITÁRIA	0.000.000	5.000,00		
1121.50.0.1	TAXA DE FISCALIZAÇÃO DE VIGILÂNCIA SANITÁRIA - PRINCIPAL	1.50.00	5.000,00		
1122.00.0.0	TAXAS PELA PRESTAÇÃO DE SERVIÇOS	0.000.000	211.000,00		
1122.01.0.0	TAXAS PELA PRESTAÇÃO DE SERVIÇOS EM GERAL	0.000.000	211.000,00		
1122.01.0.1	TAXAS PELA PRESTAÇÃO DE SERVIÇOS EM GERAL - PRINCIPAL	1.50.00	211.000,00		
1200.00.0.0	CONTRIBUIÇÕES	0.000.000		2.975.000,00	
1240.00.0.0	CONTRIBUIÇÃO PARA O CUSTEIO DO SERVIÇO DE ILUMINAÇÃO PÚBLICA	0.000.000		2.975.000,00	

**Prefeitura Municipal de Tamandaré**

AV. JOSÉ BEZERRA SOBRINHO - CNPJ:01596018/0001-60

Anexo 02

Page 2

Orçamento Programa - Exercício de 2023

**RECEITAS SEGUNDO AS CATEGORIAS ECONOMICAS**

Lei: , Data: 01/01/2023

Código	Especificação	F.R.	Desdobramento	SubCategoria Fonte	Categoria Econômica
1241.00.0.0	CONTRIBUIÇÃO PARA O CUSTEIO DO SERVIÇO DE ILUMINAÇÃO PÚBLICA	0.000.000	2.975.000,00		
1241.50.0.0	CONTRIBUIÇÃO PARA O CUSTEIO DO SERVIÇO DE ILUMINAÇÃO PÚBLICA	0.000.000	2.975.000,00		
1241.50.0.1	CONTRIBUIÇÃO PARA O CUSTEIO DO SERVIÇO DE ILUMINAÇÃO PÚBLICA	1.50.00	2.975.000,00		
1300.00.0.0	RECEITA PATRIMONIAL	0.000.000		291.000,00	
1320.00.0.0	VALORES MOBILIÁRIOS	0.000.000		291.000,00	
1321.00.0.0	JUROS E CORREÇÕES MONETÁRIAS	0.000.000	291.000,00		
1321.01.0.0	REMUNERAÇÃO DE DEPÓSITOS BANCÁRIOS	0.000.000	291.000,00		
1321.01.0.1	REMUNERAÇÃO DE DEPÓSITOS BANCÁRIOS - PRINCIPAL	1.00.10	2.000,00		
1321.01.0.1	REMUNERAÇÃO DE DEPÓSITOS BANCÁRIOS - PRINCIPAL	1.00.12	3.000,00		
1321.01.0.1	REMUNERAÇÃO DE DEPÓSITOS BANCÁRIOS - PRINCIPAL	1.00.14	94.000,00		
1321.01.0.1	REMUNERAÇÃO DE DEPÓSITOS BANCÁRIOS - PRINCIPAL	1.00.40	1.000,00		
1321.01.0.1	REMUNERAÇÃO DE DEPÓSITOS BANCÁRIOS - PRINCIPAL	1.50.00	83.000,00		
1321.01.0.1	REMUNERAÇÃO DE DEPÓSITOS BANCÁRIOS - PRINCIPAL	1.50.01	59.000,00		
1321.01.0.1	REMUNERAÇÃO DE DEPÓSITOS BANCÁRIOS - PRINCIPAL	1.53.03	42.000,00		
1321.01.0.1	REMUNERAÇÃO DE DEPÓSITOS BANCÁRIOS - PRINCIPAL	1.53.04	2.000,00		
1321.01.0.1	REMUNERAÇÃO DE DEPÓSITOS BANCÁRIOS - PRINCIPAL	1.53.19	2.000,00		
1321.01.0.1	REMUNERAÇÃO DE DEPÓSITOS BANCÁRIOS - PRINCIPAL	1.81.81	3.000,00		
1700.00.0.0	TRANSFERÊNCIAS CORRENTES	0.000.000		83.325.612,51	
1710.00.0.0	TRANSFERÊNCIAS DA UNIÃO E DE SUAS ENTIDADES	0.000.000		47.592.350,00	
1711.00.0.0	TRANSFERÊNCIAS DECORRENTES DE PARTICIPAÇÃO NA RECEITA DA UNI	0.000.000	35.211.350,00		
1711.51.0.0	COTA-PARTE DO FUNDO DE PARTICIPAÇÃO DOS MUNICÍPIOS - FPM	0.000.000	35.202.600,00		
1711.51.1.0	COTA-PARTE DO FUNDO DE PARTICIPAÇÃO DOS MUNICÍPIOS - COTA ME	0.000.000	31.473.000,00		
1711.51.1.1	COTA-PARTE DO FUNDO DE PARTICIPAÇÃO DOS MUNICÍPIOS - COTA ME	1.50.00	25.178.400,00		
1711.51.1.1	COTA-PARTE DO FUNDO DE PARTICIPAÇÃO DOS MUNICÍPIOS - COTA ME	1.50.01	1.573.650,00		
1711.51.1.1	COTA-PARTE DO FUNDO DE PARTICIPAÇÃO DOS MUNICÍPIOS - COTA ME	1.51.02	4.720.950,00		
1711.51.2.0	COTA-PARTE DO FUNDO DE PARTICIPAÇÃO DO MUNICÍPIOS - 1% COTA	0.000.000	1.935.300,00		
1711.51.2.1	COTA-PARTE DO FUNDO DE PARTICIPAÇÃO DO MUNICÍPIOS - 1% COTA	1.50.00	1.838.535,00		
1711.51.2.1	COTA-PARTE DO FUNDO DE PARTICIPAÇÃO DO MUNICÍPIOS - 1% COTA	1.50.01	96.765,00		
1711.51.3.0	COTA-PARTE DO FUNDO DE PARTICIPAÇÃO DOS MUNICÍPIOS - 1% COTA	0.000.000	1.794.300,00		
1711.51.3.1	COTA-PARTE DO FUNDO DE PARTICIPAÇÃO DOS MUNICÍPIOS - 1% COTA	1.50.00	1.704.585,00		
1711.51.3.1	COTA-PARTE DO FUNDO DE PARTICIPAÇÃO DOS MUNICÍPIOS - 1% COTA	1.50.01	89.715,00		
1711.52.0.0	COTA-PARTE DO IMPOSTO SOBRE A PROPRIEDADE TERRITORIAL RURAL	0.000.000	8.750,00		
1711.52.0.1	COTA-PARTE DO IMPOSTO SOBRE A PROPRIEDADE TERRITORIAL RURAL	1.50.00	8.750,00		
1712.00.0.0	TRANSFERÊNCIAS DAS COMPENSAÇÕES FINANCEIRAS PELA EXPLORAÇÃO	0.000.000	497.000,00		
1712.52.0.0	COTA-PARTE DA COMPENSAÇÃO FINANCEIRA PELA PRODUÇÃO DE PETRÓL	0.000.000	497.000,00		
1712.52.4.0	COTA-PARTE DO FUNDO ESPECIAL DO PETRÓLEO - FEP	0.000.000	497.000,00		
1712.52.4.1	COTA-PARTE DO FUNDO ESPECIAL DO PETRÓLEO - FEP - PRINCIPAL	1.50.00	497.000,00		
1713.00.0.0	TRANSFERÊNCIAS DE RECURSOS DO SISTEMA ÚNICO DE SAÚDE - SUS	0.000.000	7.837.000,00		
1713.50.0.0	TRANSFERÊNCIAS DE RECURSOS DO SISTEMA ÚNICO DE SAÚDE - SUS -	0.000.000	7.755.000,00		
1713.50.1.0	TRANSFERÊNCIAS DE RECURSOS DO BLOCO DE MANUTENÇÃO DAS AÇÕES	0.000.000	6.072.000,00		
1713.50.1.1	TRANSFERÊNCIAS DE RECURSOS DO BLOCO DE MANUTENÇÃO DAS AÇÕES	1.22.09	163.000,00		
1713.50.1.1	TRANSFERÊNCIAS DE RECURSOS DO BLOCO DE MANUTENÇÃO DAS AÇÕES	1.53.03	951.000,00		
1713.50.1.1	TRANSFERÊNCIAS DE RECURSOS DO BLOCO DE MANUTENÇÃO DAS AÇÕES	1.53.03	4.958.000,00		
1713.50.2.0	TRANSFERÊNCIAS DE RECURSOS DO BLOCO DE MANUTENÇÃO DAS AÇÕES	0.000.000	1.240.000,00		
1713.50.2.1	TRANSFERÊNCIAS DE RECURSOS DO BLOCO DE MANUTENÇÃO DAS AÇÕES	1.53.03	1.240.000,00		
1713.50.3.0	TRANSFERÊNCIAS DE RECURSOS DO BLOCO DE MANUTENÇÃO DAS AÇÕES	0.000.000	272.000,00		



**Prefeitura Municipal de Tamandaré**

AV. JOSÉ BEZERRA SOBRINHO - CNPJ:01596018/0001-60

Anexo 02

Page 3

Orçamento Programa - Exercício de 2023

**RECEITAS SEGUNDO AS CATEGORIAS ECONOMICAS**

Lei: , Data: 01/01/2023

Código	Especificação	F.R.	Desdobramento	SubCategoria Fonte	Categoria Econômica
1713.50.3.1	TRANSFERÊNCIAS DE RECURSOS DO BLOCO DE MANUTENÇÃO DAS AÇÕES	1.53.03	134.000,00		
1713.50.3.1	TRANSFERÊNCIAS DE RECURSOS DO BLOCO DE MANUTENÇÃO DAS AÇÕES	1.53.03	138.000,00		
1713.50.4.0	TRANSFERÊNCIAS DE RECURSOS DO BLOCO DE MANUTENÇÃO DAS AÇÕES	0.000.000	171.000,00		
1713.50.4.1	TRANSFERÊNCIAS DE RECURSOS DO BLOCO DE MANUTENÇÃO DAS AÇÕES	1.53.03	171.000,00		
1713.51.0.0	TRANSFERÊNCIAS DE RECURSOS DO SISTEMA ÚNICO DE SAÚDE - SUS -	0.000.000	82.000,00		
1713.51.1.0	TRANSFERÊNCIAS DE RECURSOS DO BLOCO DE ESTRUTURAÇÃO DA REDE	0.000.000	82.000,00		
1713.51.1.1	TRANSFERÊNCIAS DE RECURSOS DO BLOCO DE ESTRUTURAÇÃO DA REDE	1.22.09	82.000,00		
1714.00.0.0	TRANSFERÊNCIAS DE RECURSOS DO FUNDO NACIONAL DO DESENVOLVIME	0.000.000	1.388.000,00		
1714.50.0.0	TRANSFERÊNCIAS DO SALÁRIO-EDUCAÇÃO	0.000.000	706.000,00		
1714.50.0.1	TRANSFERÊNCIAS DO SALÁRIO-EDUCAÇÃO - PRINCIPAL	1.00.12	706.000,00		
1714.51.0.0	TRANSFERÊNCIAS DIRETAS DO FNDE REFERENTES AO PROGRAMA DINHEI	0.000.000	10.000,00		
1714.51.0.1	TRANSFERÊNCIAS DIRETAS DO FNDE REFERENTES AO PROGRAMA DINHEI	1.00.11	10.000,00		
1714.52.0.0	TRANSFERÊNCIAS REFERENTES AO PROGRAMA NACIONAL DE ALIMENTAÇÃO	0.000.000	514.000,00		
1714.52.0.1	TRANSFERÊNCIAS REFERENTES AO PROGRAMA NACIONAL DE ALIMENTAÇÃO	1.00.10	514.000,00		
1714.53.0.0	TRANSFERÊNCIAS REFERENTES AO PROGRAMA NACIONAL DE APOIO AO T	0.000.000	158.000,00		
1714.53.0.1	TRANSFERÊNCIAS REFERENTES AO PROGRAMA NACIONAL DE APOIO AO T	1.00.13	158.000,00		
1715.00.0.0	TRANSFERÊNCIAS DE RECURSOS DE COMPLEMENTAÇÃO DA UNIÃO AO FUN	0.000.000	1.638.000,00		
1715.50.0.0	TRANSFERÊNCIAS DE RECURSOS DE COMPLEMENTAÇÃO DA UNIÃO AO FUN	0.000.000	25.000,00		
1715.50.0.1	TRANSFERÊNCIAS DE RECURSOS DE COMPLEMENTAÇÃO DA UNIÃO AO FUN	1.00.17	17.500,00		
1715.50.0.1	TRANSFERÊNCIAS DE RECURSOS DE COMPLEMENTAÇÃO DA UNIÃO AO FUN	1.00.18	7.500,00		
1715.51.0.0	TRANSFERÊNCIAS DE RECURSOS DE COMPLEMENTAÇÃO DA UNIÃO AO FUN	0.000.000	1.588.000,00		
1715.51.0.1	TRANSFERÊNCIAS DE RECURSOS DE COMPLEMENTAÇÃO DA UNIÃO AO FUN	1.00.26	1.111.600,00		
1715.51.0.1	TRANSFERÊNCIAS DE RECURSOS DE COMPLEMENTAÇÃO DA UNIÃO AO FUN	1.00.27	476.400,00		
1715.52.0.0	TRANSFERÊNCIAS DE RECURSOS DE COMPLEMENTAÇÃO DA UNIÃO AO FUN	0.000.000	25.000,00		
1715.52.0.1	TRANSFERÊNCIAS DE RECURSOS DE COMPLEMENTAÇÃO DA UNIÃO AO FUN	1.00.29	25.000,00		
1716.00.0.0	TRANSFERÊNCIAS DE RECURSOS DO FUNDO NACIONAL DE ASSISTÊNCIA	0.000.000	984.000,00		
1716.50.0.0	TRANSFERÊNCIAS DE RECURSOS DO FUNDO NACIONAL DE ASSISTÊNCIA	0.000.000	984.000,00		
1716.50.0.1	TRANSFERÊNCIAS DE RECURSOS DO FUNDO NACIONAL DE ASSISTÊNCIA	1.53.19	795.000,00		
1716.50.0.1	TRANSFERÊNCIAS DE RECURSOS DO FUNDO NACIONAL DE ASSISTÊNCIA	1.53.83	189.000,00		
1719.00.0.0	OUTRAS TRANSFERÊNCIAS DE RECURSOS DA UNIÃO E DE SUAS ENTIDAD	0.000.000	37.000,00		
1719.99.0.0	OUTRAS TRANSFERÊNCIAS DE RECURSOS DA UNIÃO E DE SUAS ENTIDAD	0.000.000	37.000,00		
1719.99.0.1	OUTRAS TRANSFERÊNCIAS DE RECURSOS DA UNIÃO E DE SUAS ENTIDAD	1.50.00	37.000,00		
1720.00.0.0	TRANSFERÊNCIAS DOS ESTADOS E DO DISTRITO FEDERAL E DE SUAS E	0.000.000		9.659.312,51	
1721.00.0.0	PARTICIPAÇÃO NA RECEITA DOS ESTADOS E DISTRITO FEDERAL	0.000.000	9.179.312,51		
1721.50.0.0	COTA-PARTE DO ICMS	0.000.000	8.098.812,51		
1721.50.0.1	COTA-PARTE DO ICMS - PRINCIPAL	1.50.00	6.479.050,00		
1721.50.0.1	COTA-PARTE DO ICMS - PRINCIPAL	1.50.01	404.940,63		
1721.50.0.1	COTA-PARTE DO ICMS - PRINCIPAL	1.51.02	1.214.821,88		
1721.51.0.0	COTA-PARTE DO IPVA	0.000.000	1.023.750,00		
1721.51.0.1	COTA-PARTE DO IPVA - PRINCIPAL	1.50.00	819.000,00		
1721.51.0.1	COTA-PARTE DO IPVA - PRINCIPAL	1.50.01	51.187,50		
1721.51.0.1	COTA-PARTE DO IPVA - PRINCIPAL	1.51.02	153.562,50		
1721.52.0.0	COTA-PARTE DO IPI - MUNICÍPIOS	0.000.000	43.750,00		
1721.52.0.1	COTA-PARTE DO IPI - MUNICÍPIOS - PRINCIPAL	1.50.00	35.000,00		
1721.52.0.1	COTA-PARTE DO IPI - MUNICÍPIOS - PRINCIPAL	1.50.01	2.187,50		
1721.52.0.1	COTA-PARTE DO IPI - MUNICÍPIOS - PRINCIPAL	1.51.02	6.562,50		
1721.53.0.0	COTA-PARTE DA CONTRIBUIÇÃO DE INTERVENÇÃO NO DOMÍNIO ECONÔMI	0.000.000	13.000,00		
1721.53.0.1	COTA-PARTE DA CONTRIBUIÇÃO DE INTERVENÇÃO NO DOMÍNIO ECONÔMI	1.50.00	13.000,00		

**Prefeitura Municipal de Tamandaré**

AV. JOSÉ BEZERRA SOBRINHO - CNPJ:01596018/0001-60

Anexo 02

Page 4

Orçamento Programa - Exercício de 2023

**RECEITAS SEGUNDO AS CATEGORIAS ECONOMICAS**

Lei: , Data: 01/01/2023

Código	Especificação	F.R.	Desdobramento	SubCategoria Fonte	Categoria Econômica
1723.00.0.0	TRANSFERÊNCIAS DE RECURSOS DO SISTEMA ÚNICO DE SAÚDE - SUS	0.000.000	96.000,00		
1723.50.0.0	TRANSFERÊNCIAS DE RECURSOS DO SISTEMA ÚNICO DE SAÚDE - SUS	0.000.000	96.000,00		
1723.50.0.1	TRANSFERÊNCIAS DE RECURSOS DO SISTEMA ÚNICO DE SAÚDE - SUS -	1.53.05	96.000,00		
1724.00.0.0	TRANSFERÊNCIAS DE CONVÊNIOS DOS ESTADOS E DF E DE SUAS ENTID	0.000.000	384.000,00		
1724.51.0.0	TRANSFERÊNCIAS DE CONVÊNIOS DOS ESTADOS DESTINADAS A PROGRAM	0.000.000	128.000,00		
1724.51.0.1	TRANSFERÊNCIAS DE CONVÊNIOS DOS ESTADOS DESTINADAS A PROGRAM	1.81.16	128.000,00		
1724.99.0.0	OUTRAS TRANSFERÊNCIAS DE CONVÊNIOS DOS ESTADOS E DF E DE SUA	0.000.000	256.000,00		
1724.99.0.1	OUTRAS TRANSFERÊNCIAS DE CONVÊNIOS DOS ESTADOS E DF E DE SUA	1.02.82	42.000,00		
1724.99.0.1	OUTRAS TRANSFERÊNCIAS DE CONVÊNIOS DOS ESTADOS E DF E DE SUA	1.53.83	214.000,00		
1730.00.0.0	TRANSFERÊNCIAS DOS MUNICÍPIOS E DE SUAS ENTIDADES	0.000.000		6.410.950,00	
1739.00.0.0	OUTRAS TRANSFERÊNCIAS DOS MUNICÍPIOS	0.000.000	6.410.950,00		
1739.50.0.0	TRANSFERÊNCIAS DE MUNICÍPIOS A CONSÓRCIOS PÚBLICOS	0.000.000	6.410.950,00		
1739.50.0.1	TRANSFERÊNCIAS DE MUNICÍPIOS A CONSÓRCIOS PÚBLICOS - PRINCIP	1.50.00	267.100,00		
1739.50.0.1	TRANSFERÊNCIAS DE MUNICÍPIOS A CONSÓRCIOS PÚBLICOS - PRINCIP	1.50.00	6.143.850,00		
1750.00.0.0	TRANSFERÊNCIAS DE OUTRAS INSTITUIÇÕES PÚBLICAS	0.000.000		19.663.000,00	
1751.00.0.0	TRANSFERÊNCIAS DE RECURSOS DO FUNDO DE MANUTENÇÃO E DESENVOL	0.000.000	19.663.000,00		
1751.50.0.0	TRANSFERÊNCIAS DE RECURSOS DO FUNDO DE MANUTENÇÃO E DESENVOL	0.000.000	19.663.000,00		
1751.50.0.1	TRANSFERÊNCIAS DE RECURSOS DO FUNDO DE MANUTENÇÃO E DESENVOL	1.00.14	14.264.100,00		
1751.50.0.1	TRANSFERÊNCIAS DE RECURSOS DO FUNDO DE MANUTENÇÃO E DESENVOL	1.00.15	5.398.900,00		
1900.00.0.0	OUTRAS RECEITAS CORRENTES	0.000.000		264.000,00	
1920.00.0.0	INDENIZAÇÕES, RESTITUIÇÕES E RESSARCIMENTOS	0.000.000		264.000,00	
1921.00.0.0	INDENIZAÇÕES	0.000.000	26.000,00		
1921.99.0.0	OUTRAS INDENIZAÇÕES	0.000.000	26.000,00		
1921.99.0.1	OUTRAS INDENIZAÇÕES - PRINCIPAL	1.50.00	21.000,00		
1921.99.0.1	OUTRAS INDENIZAÇÕES - PRINCIPAL	1.51.02	5.000,00		
1922.00.0.0	RESTITUIÇÕES	0.000.000	238.000,00		
1922.99.0.0	OUTRAS RESTITUIÇÕES	0.000.000	238.000,00		
1922.99.0.1	OUTRAS RESTITUIÇÕES - PRINCIPAL	1.50.00	233.000,00		
1922.99.0.1	OUTRAS RESTITUIÇÕES - PRINCIPAL	1.51.02	5.000,00		
2000.00.0.0	RECEITAS DE CAPITAL	0.000.000			17.685.000,00
2400.00.0.0	TRANSFERÊNCIAS DE CAPITAL	0.000.000		17.685.000,00	
2410.00.0.0	TRANSFERÊNCIAS DA UNIÃO E DE SUAS ENTIDADES	0.000.000		16.476.834,44	
2411.00.0.0	TRANSFERÊNCIAS DE RECURSOS DO SISTEMA ÚNICO DE SAÚDE - SUS	0.000.000	400.000,00		
2411.51.0.0	TRANSFERÊNCIAS DE RECURSOS DO SISTEMA ÚNICO DE SAÚDE - SUS -	0.000.000	400.000,00		
2411.51.1.0	TRANSFERÊNCIAS DE RECURSOS DO BLOCO DE ESTRUTURAÇÃO DA REDE	0.000.000	100.000,00		
2411.51.1.1	TRANSFERÊNCIAS DE RECURSOS DO BLOCO DE ESTRUTURAÇÃO DA REDE	1.53.04	100.000,00		
2411.51.2.0	TRANSFERÊNCIAS DE RECURSOS DO BLOCO DE ESTRUTURAÇÃO DA REDE	0.000.000	290.000,00		
2411.51.2.1	TRANSFERÊNCIAS DE RECURSOS DO BLOCO DE ESTRUTURAÇÃO DA REDE	1.53.04	290.000,00		
2411.51.4.0	TRANSFERÊNCIAS DE RECURSOS DO BLOCO DE ESTRUTURAÇÃO DA REDE	0.000.000	10.000,00		
2411.51.4.1	TRANSFERÊNCIAS DE RECURSOS DO BLOCO DE ESTRUTURAÇÃO DA REDE	1.53.04	10.000,00		
2414.00.0.0	TRANSFERÊNCIAS DE CONVÊNIOS DA UNIÃO E DE SUAS ENTIDADES	0.000.000	16.076.834,44		
2414.51.0.0	TRANSFERÊNCIAS DE CONVÊNIOS DA UNIÃO DESTINADAS A PROGRAMAS	0.000.000	13.734.834,44		
2414.51.0.1	TRANSFERÊNCIAS DE CONVÊNIOS DA UNIÃO DESTINADAS A PROGRAMAS	1.81.81	13.734.834,44		
2414.99.0.0	OUTRAS TRANSFERÊNCIAS DE CONVÊNIOS DA UNIÃO E DE SUAS ENTIDA	0.000.000	2.342.000,00		
2414.99.0.1	OUTRAS TRANSFERÊNCIAS DE CONVÊNIOS DA UNIÃO E DE SUAS ENTIDA	1.81.81	2.342.000,00		
2420.00.0.0	TRANSFERÊNCIAS DOS ESTADOS E DO DISTRITO FEDERAL E DE SUAS E	0.000.000		1.178.615,56	
2429.00.0.0	OUTRAS TRANSFERÊNCIAS DE RECURSOS DOS ESTADOS	0.000.000	1.178.615,56		
2429.99.0.0	OUTRAS TRANSFERÊNCIAS DE RECURSOS DOS ESTADOS	0.000.000	1.178.615,56		

**Prefeitura Municipal de Tamararé**

AV. JOSÉ BEZERRA SOBRINHO - CNPJ:01596018/0001-60

Anexo 02

Page 5

Orçamento Programa - Exercício de 2023

**RECEITAS SEGUNDO AS CATEGORIAS ECONOMICAS**

Lei: , Data: 01/01/2023

Código	Especificação	F.R.	Desdobramento	SubCategoria Fonte	Categoria Econômica
2429.99.0.1	OUTRAS TRANSFERÊNCIAS DE RECURSOS DOS ESTADOS - PRINCIPAL	1.02.82	1.178.615,56		
2430.00.0.0	TRANSFERÊNCIAS DOS MUNICÍPIOS E DE SUAS ENTIDADES	0.000.000		29.550,00	
2439.00.0.0	OUTRAS TRANSFERÊNCIAS DOS MUNICÍPIOS	0.000.000	29.550,00		
2439.50.0.0	TRANSFERÊNCIAS DE MUNICÍPIOS A CONSÓRCIOS PÚBLICOS	0.000.000	29.550,00		
2439.50.0.1	TRANSFERÊNCIAS DE MUNICÍPIOS A CONSÓRCIOS PÚBLICOS - PRINCIP	1.50.00	15.100,00		
2439.50.0.1	TRANSFERÊNCIAS DE MUNICÍPIOS A CONSÓRCIOS PÚBLICOS - PRINCIP	1.50.00	14.450,00		
9000.00.0.0	(R) DEDUÇÕES DA RECEITA	0.000.000			-8.129.612,51
9500.00.0.0	(R) DEDUÇÕES DO FUNDEB	0.000.000		-8.129.612,51	
9510.00.0.0	(R) DEDUÇÕES DO FUNDEB	0.000.000	-8.129.612,51		
9510.00.0.0	(R) DEDUÇÕES DO FUNDEB	0.000.000		-8.129.612,51	
9510.00.0.0	(R) DEDUÇÕES DO FUNDEB	1.50.00	-8.129.612,51		
Total das Receitas (exceto Intra-Orçamentárias)					121.050.000,00

**TOTALIZAÇÃO DAS RECEITAS POR CATEGORIA ECONOMICA**

RECEITA CORRENTE	103.365.000,00
RECEITA DE CAPITAL	17.685.000,00

Total Geral das Receitas	121.050.000,00
--------------------------	----------------

ISÁIAS HONORATO DA SILVA MARQUES  
PREFEITOJANAINA RODRIGUES SOARES SILVA  
SECRETÁRIA DE ADM. E FINANÇASANDREWS A. DE VASCONCELOS LIMA  
CONTADOR



NATUREZA DA DESPESA - CONSOLIDAÇÃO GERAL

Lei: , Data: 01/01/2023

Código	Especificação	Elemento	Modalidade	Grupo	Categoria Econômica
30.00.00	DESPESAS CORRENTES				96.291.065,56
31.00.00	PESSOAL E ENCARGOS SOCIAIS			61.387.000,00	
31.71.00	A DEFINIR				
31.71.00	TRANSFERÊNCIA A CONSÓRCIOS PÚBLICOS				
31.90.00	A DEFINIR	61.387.000,00			
31.90.00	APLICAÇÕES DIRETAS		61.387.000,00		
32.00.00	JUROS E ENCARGOS DA DÍVIDA			50.000,00	
32.90.00	A DEFINIR	50.000,00			
32.90.00	APLICAÇÕES DIRETAS		50.000,00		
33.00.00	OUTRAS DESPESAS CORRENTES			34.854.065,56	
33.50.00	A DEFINIR	1.445.500,00			
33.50.00	TRANSFERÊNCIAS A INSTITUIÇÕES PRIVADAS SEM FINS LUCRATIVOS		1.445.500,00		
33.71.00	A DEFINIR	314.000,00			
33.71.00	TRANSFERÊNCIA A CONSÓRCIOS PÚBLICOS		314.000,00		
33.72.00	A DEFINIR	4.000.000,00			
33.72.00	Execução Orçamentária Delegada a Consórcios Públicos		4.000.000,00		
33.90.00	A DEFINIR	29.094.565,56			
33.90.00	APLICAÇÕES DIRETAS		29.094.565,56		
40.00.00	DESPESAS DE CAPITAL				23.724.934,44
44.00.00	INVESTIMENTOS			19.674.934,44	
44.71.00	A DEFINIR				
44.71.00	TRANSFERÊNCIA A CONSÓRCIOS PÚBLICOS				
44.90.00	A DEFINIR	19.674.934,44			
44.90.00	APLICAÇÕES DIRETAS		19.674.934,44		
46.00.00	AMORTIZAÇÃO DA DÍVIDA			4.050.000,00	
46.90.00	A DEFINIR	4.050.000,00			
46.90.00	APLICAÇÕES DIRETAS		4.050.000,00		
90.00.00	RESERVA DE CONTINGÊNCIA				1.034.000,00
99.00.00	RESERVA DE CONTINGÊNCIA			1.034.000,00	
99.99.00	A DEFINIR	1.034.000,00			
99.99.00	A DEFINIR		1.034.000,00		
			TOTAL		121.050.000,00

ISAÍAS HONORATO DA SILVA MARQUES  
PREFEITO

JANAINA RODRIGUES SOARES SILVA  
SECRETÁRIA DE ADM. E FINANÇAS

ANDREWS A. DE VASCONCELOS LIMA  
CONTADOR



**NATUREZA DA DESPESA POR ORGÃO**

Lei: , Data: 01/01/2023

PODER		01 PODER EXECUTIVO				
ORGÃO		01 PREFEITURA MUNICIPAL DE TAMANDARÉ				
Código	Especificação	F.R.	Elemento	Modalidade	Grupo	Categoria Econômica
3.0.00.00	DESPESAS CORRENTES	0.000.000				28.775.608,29
3.1.00.00	PESSOAL E ENCARGOS SOCIAIS	0.000.000			18.549.236,58	
3.1.71.00	TRANSFERÊNCIA A CONSÓRCIOS PÚBLICOS	0.000.000				
3.1.71.00	A DEFINIR	1.50.00				
3.1.90.00	APLICAÇÕES DIRETAS	0.000.000		18.549.236,58		
3.1.90.00	A DEFINIR	1.50.00	18.549.236,58			
3.2.00.00	JUROS E ENCARGOS DA DÍVIDA	0.000.000			49.800,00	
3.2.90.00	APLICAÇÕES DIRETAS	0.000.000		49.800,00		
3.2.90.00	A DEFINIR	1.50.00	49.800,00			
3.3.00.00	OUTRAS DESPESAS CORRENTES	0.000.000			10.176.571,71	
3.3.50.00	TRANSFERÊNCIAS A INSTITUIÇÕES PRIVADAS SEM FINS LUCRATIVOS	0.000.000		40.000,00		
3.3.50.00	A DEFINIR	1.50.00	40.000,00			
3.3.71.00	TRANSFERÊNCIA A CONSÓRCIOS PÚBLICOS	0.000.000		314.000,00		
3.3.71.00	A DEFINIR	1.50.00	314.000,00			
3.3.90.00	APLICAÇÕES DIRETAS	0.000.000		9.822.571,71		
3.3.90.00	A DEFINIR	1.50.00	8.530.571,71			
3.3.90.00	A DEFINIR	1.81.81	1.292.000,00			
4.0.00.00	DESPESAS DE CAPITAL	0.000.000				7.111.450,00
4.4.00.00	INVESTIMENTOS	0.000.000			3.061.950,00	
4.4.71.00	TRANSFERÊNCIA A CONSÓRCIOS PÚBLICOS	0.000.000				
4.4.71.00	A DEFINIR	1.50.00				
4.4.90.00	APLICAÇÕES DIRETAS	0.000.000		3.061.950,00		
4.4.90.00	A DEFINIR	1.02.82	1.125.000,00			
4.4.90.00	A DEFINIR	1.50.00	883.950,00			
4.4.90.00	A DEFINIR	1.81.81	1.053.000,00			
4.6.00.00	AMORTIZAÇÃO DA DÍVIDA	0.000.000			4.049.500,00	
4.6.90.00	APLICAÇÕES DIRETAS	0.000.000		4.049.500,00		
4.6.90.00	A DEFINIR	1.50.00	4.049.500,00			
9.0.00.00	RESERVA DE CONTINGÊNCIA	0.000.000				1.034.000,00
9.9.00.00	RESERVA DE CONTINGÊNCIA	0.000.000			1.034.000,00	
9.9.99.00	A DEFINIR	0.000.000		1.034.000,00		
9.9.99.00	A DEFINIR	1.50.00	1.034.000,00			
<b>TOTAL</b>						<b>36.921.058,29</b>



**NATUREZA DA DESPESA POR ORGÃO**

Lei: , Data: 01/01/2023

PODER ORGÃO		02 PODER LEGISLATIVO 02 CORPO DELIBERATIVO E SECRETARIA				
Código	Especificação	F.R.	Elemento	Modalidade	Grupo	Categoria Econômica
3.0.00.00	DESPESAS CORRENTES	0.000.000				5.334.389,20
3.1.00.00	PESSOAL E ENCARGOS SOCIAIS	0.000.000			3.759.929,20	
3.1.90.00	APLICAÇÕES DIRETAS	0.000.000		3.759.929,20		
3.1.90.00	A DEFINIR	1.50.00	3.759.929,20			
3.3.00.00	OUTRAS DESPESAS CORRENTES	0.000.000			1.574.460,00	
3.3.90.00	APLICAÇÕES DIRETAS	0.000.000		1.574.460,00		
3.3.90.00	A DEFINIR	1.50.00	1.574.460,00			
4.0.00.00	DESPESAS DE CAPITAL	0.000.000				600.000,00
4.4.00.00	INVESTIMENTOS	0.000.000			600.000,00	
4.4.90.00	APLICAÇÕES DIRETAS	0.000.000		600.000,00		
4.4.90.00	A DEFINIR	1.50.00	600.000,00			
<b>TOTAL</b>						<b>5.934.389,20</b>



**NATUREZA DA DESPESA POR ORGÃO**

Lei: , Data: 01/01/2023

PODER		03 FUNDOS				
ORGÃO		03 FUNDO MUNICIPAL DE ASSISTÊNCIA SOCIAL				
Código	Especificação	F.R.	Elemento	Modalidade	Grupo	Categoria Econômica
3.0.00.00	DESPESAS CORRENTES	0.000.000				4.180.115,56
3.1.00.00	PESSOAL E ENCARGOS SOCIAIS	0.000.000			2.631.000,00	
3.1.90.00	APLICAÇÕES DIRETAS	0.000.000		2.631.000,00		
3.1.90.00	A DEFINIR	1.50.00	2.053.000,00			
3.1.90.00	A DEFINIR	1.53.19	534.000,00			
3.1.90.00	A DEFINIR	1.53.83	44.000,00			
3.3.00.00	OUTRAS DESPESAS CORRENTES	0.000.000			1.549.115,56	
3.3.50.00	TRANSFERÊNCIAS A INSTITUIÇÕES PRIVADAS SEM FINS LUCRATIVOS	0.000.000		55.500,00		
3.3.50.00	A DEFINIR	1.50.00	55.500,00			
3.3.90.00	APLICAÇÕES DIRETAS	0.000.000		1.493.615,56		
3.3.90.00	A DEFINIR	1.02.82	95.615,56			
3.3.90.00	A DEFINIR	1.50.00	876.000,00			
3.3.90.00	A DEFINIR	1.53.19	213.000,00			
3.3.90.00	A DEFINIR	1.53.83	309.000,00			
4.0.00.00	DESPESAS DE CAPITAL	0.000.000				165.000,00
4.4.00.00	INVESTIMENTOS	0.000.000			165.000,00	
4.4.90.00	APLICAÇÕES DIRETAS	0.000.000		165.000,00		
4.4.90.00	A DEFINIR	1.50.00	65.000,00			
4.4.90.00	A DEFINIR	1.53.19	50.000,00			
4.4.90.00	A DEFINIR	1.53.83	50.000,00			
<b>TOTAL</b>						<b>4.345.115,56</b>



NATUREZA DA DESPESA POR ORGÃO

Lei: , Data: 01/01/2023

PODER		03 FUNDOS				
ORGÃO		04 FUNDO MUNICIPAL DE EDUCAÇÃO				
Código	Especificação	F.R.	Elemento	Modalidade	Grupo	Categoria Econômica
3.0.00.00	DESPESAS CORRENTES	0.000.000				32.495.325,63
3.1.00.00	PESSOAL E ENCARGOS SOCIAIS	0.000.000			26.183.257,34	
3.1.90.00	APLICAÇÕES DIRETAS	0.000.000		26.183.257,34		
3.1.90.00	A DEFINIR	1.00.14	13.858.100,00			
3.1.90.00	A DEFINIR	1.00.15	3.600.000,00			
3.1.90.00	A DEFINIR	1.00.17	17.500,00			
3.1.90.00	A DEFINIR	1.00.18	2.000,00			
3.1.90.00	A DEFINIR	1.00.26	1.111.600,00			
3.1.90.00	A DEFINIR	1.00.27	344.057,34			
3.1.90.00	A DEFINIR	1.00.29	10.000,00			
3.1.90.00	A DEFINIR	1.50.01	7.240.000,00			
3.3.00.00	OUTRAS DESPESAS CORRENTES	0.000.000			6.312.068,29	
3.3.50.00	TRANSFERÊNCIAS A INSTITUIÇÕES PRIVADAS SEM FINS LUCRATIVOS	0.000.000		1.350.000,00		
3.3.50.00	A DEFINIR	1.00.14	500.000,00			
3.3.50.00	A DEFINIR	1.00.15	850.000,00			
3.3.90.00	APLICAÇÕES DIRETAS	0.000.000		4.962.068,29		
3.3.90.00	A DEFINIR	1.00.10	516.000,00			
3.3.90.00	A DEFINIR	1.00.11	10.000,00			
3.3.90.00	A DEFINIR	1.00.12	709.000,00			
3.3.90.00	A DEFINIR	1.00.13	158.000,00			
3.3.90.00	A DEFINIR	1.00.15	396.900,00			
3.3.90.00	A DEFINIR	1.00.27	132.342,66			
3.3.90.00	A DEFINIR	1.00.29	15.000,00			
3.3.90.00	A DEFINIR	1.00.40	1.000,00			
3.3.90.00	A DEFINIR	1.50.01	2.935.825,63			
3.3.90.00	A DEFINIR	1.81.16	88.000,00			
4.0.00.00	DESPESAS DE CAPITAL	0.000.000				15.276.934,44
4.4.00.00	INVESTIMENTOS	0.000.000			15.276.934,44	
4.4.90.00	APLICAÇÕES DIRETAS	0.000.000		15.276.934,44		
4.4.90.00	A DEFINIR	1.00.15	552.000,00			
4.4.90.00	A DEFINIR	1.00.18	5.500,00			
4.4.90.00	A DEFINIR	1.50.01	944.600,00			
4.4.90.00	A DEFINIR	1.81.16	40.000,00			
4.4.90.00	A DEFINIR	1.81.81	13.734.834,44			
<b>TOTAL</b>						<b>47.772.260,07</b>





**NATUREZA DA DESPESA POR ORGÃO**

Lei: , Data: 01/01/2023

PODER ORGÃO		03 FUNDOS 05 FUNDO MUNICIPAL DE SAÚDE				
Código	Especificação	F.R.	Elemento	Modalidade	Grupo	Categoria Econômica
3.0.00.00	DESPESAS CORRENTES	0.000.000				19.069.676,88
3.1.00.00	PESSOAL E ENCARGOS SOCIAIS	0.000.000			10.194.676,88	
3.1.90.00	APLICAÇÕES DIRETAS	0.000.000		10.194.676,88		
3.1.90.00	A DEFINIR	1.22.09	163.000,00			
3.1.90.00	A DEFINIR	1.51.02	4.066.676,88			
3.1.90.00	A DEFINIR	1.53.03	1.089.000,00			
3.1.90.00	A DEFINIR	1.53.03	4.876.000,00			
3.3.00.00	OUTRAS DESPESAS CORRENTES	0.000.000			8.875.000,00	
3.3.71.00	TRANSFERÊNCIA A CONSÓRCIOS PÚBLICOS	0.000.000				
3.3.71.00	A DEFINIR	1.51.02				
3.3.72.00	Execução Orçamentária Delegada a Consórcios Públicos	0.000.000		4.000.000,00		
3.3.72.00	A DEFINIR	1.51.02	4.000.000,00			
3.3.90.00	APLICAÇÕES DIRETAS	0.000.000		4.875.000,00		
3.3.90.00	A DEFINIR	1.22.09	77.000,00			
3.3.90.00	A DEFINIR	1.51.02	3.033.000,00			
3.3.90.00	A DEFINIR	1.53.03	1.669.000,00			
3.3.90.00	A DEFINIR	1.53.05	96.000,00			
4.0.00.00	DESPESAS DE CAPITAL	0.000.000				542.000,00
4.4.00.00	INVESTIMENTOS	0.000.000			542.000,00	
4.4.90.00	APLICAÇÕES DIRETAS	0.000.000		542.000,00		
4.4.90.00	A DEFINIR	1.22.09	5.000,00			
4.4.90.00	A DEFINIR	1.51.02	135.000,00			
4.4.90.00	A DEFINIR	1.53.04	402.000,00			
<b>TOTAL</b>						<b>19.611.676,88</b>



**NATUREZA DA DESPESA POR ORGÃO**

Lei: , Data: 01/01/2023

PODER		03 FUNDOS				
ORGÃO		07 FUNDCA				
Código	Especificação	F.R.	Elemento	Modalidade	Grupo	Categoria Econômica
3.0.00.00	DESPESAS CORRENTES	0.000.000				25.000,00
3.1.00.00	PESSOAL E ENCARGOS SOCIAIS	0.000.000			10.000,00	
3.1.90.00	APLICAÇÕES DIRETAS	0.000.000		10.000,00		
3.1.90.00	A DEFINIR	1.50.00	10.000,00			
3.3.00.00	OUTRAS DESPESAS CORRENTES	0.000.000			15.000,00	
3.3.90.00	APLICAÇÕES DIRETAS	0.000.000		15.000,00		
3.3.90.00	A DEFINIR	1.50.00	15.000,00			
<b>TOTAL</b>						<b>25.000,00</b>



**NATUREZA DA DESPESA POR ORGÃO**

Lei: , Data: 01/01/2023

PODER		04 CONSÓRCIOS				
ORGÃO		06 CONSÓCIO DOM MARIANO - CONDOMAR				
Código	Especificação	F.R.	Elemento	Modalidade	Grupo	Categoria Econômica
3.0.00.00	DESPESAS CORRENTES	0.000.000				6.410.950,00
3.1.00.00	PESSOAL E ENCARGOS SOCIAIS	0.000.000			58.900,00	
3.1.90.00	APLICAÇÕES DIRETAS	0.000.000		58.900,00		
3.1.90.00	A DEFINIR	1.50,00	58.900,00			
3.2.00.00	JUROS E ENCARGOS DA DÍVIDA	0.000.000			200,00	
3.2.90.00	APLICAÇÕES DIRETAS	0.000.000		200,00		
3.2.90.00	A DEFINIR	1.50,00	200,00			
3.3.00.00	OUTRAS DESPESAS CORRENTES	0.000.000			6.351.850,00	
3.3.90.00	APLICAÇÕES DIRETAS	0.000.000		6.351.850,00		
3.3.90.00	A DEFINIR	1.50,00	6.351.850,00			
4.0.00.00	DESPESAS DE CAPITAL	0.000.000				29.550,00
4.4.00.00	INVESTIMENTOS	0.000.000			29.050,00	
4.4.90.00	APLICAÇÕES DIRETAS	0.000.000		29.050,00		
4.4.90.00	A DEFINIR	1.50,00	29.050,00			
4.6.00.00	AMORTIZAÇÃO DA DÍVIDA	0.000.000			500,00	
4.6.90.00	APLICAÇÕES DIRETAS	0.000.000		500,00		
4.6.90.00	A DEFINIR	1.50,00	500,00			
<b>TOTAL</b>						<b>6.440.500,00</b>
<b>TOTAL GERAL</b>						<b>121.050.000,00</b>

ISAÍAS HONORATO DA SILVA MARQUES  
PREFEITO

JANAINA RODRIGUES SOARES SILVA  
SECRETÁRIA DE ADM. E FINANÇAS

ANDREWS A. DE VASCONCELOS LIMA  
CONTADOR



**NATUREZA DA DESPESA POR ORGÃO E UNIDADE**

Lei: , Data: 01/01/2023

PODER 01 PODER EXECUTIVO						
ORGÃO 01 PREFEITURA MUNICIPAL DE TAMANDARÉ						
UNIDADE 01 GABINETE DO PREFEITO						
Código	Especificação	F.R.	Elemento	Modalidade	Grupo	Categoria Econômica
3.0.00.00	DESPESAS CORRENTES	0.000.000				4.411.500,00
3.1.00.00	PESSOAL E ENCARGOS SOCIAIS	0.000.000			3.794.000,00	
3.1.90.00	APLICAÇÕES DIRETAS	0.000.000		3.794.000,00		
3.1.90.00	A DEFINIR	1.50.00	3.794.000,00			
3.3.00.00	OUTRAS DESPESAS CORRENTES	0.000.000			617.500,00	
3.3.90.00	APLICAÇÕES DIRETAS	0.000.000		617.500,00		
3.3.90.00	A DEFINIR	1.50.00	617.500,00			
4.0.00.00	DESPESAS DE CAPITAL	0.000.000				10.000,00
4.4.00.00	INVESTIMENTOS	0.000.000			10.000,00	
4.4.90.00	APLICAÇÕES DIRETAS	0.000.000		10.000,00		
4.4.90.00	A DEFINIR	1.50.00	10.000,00			
<b>TOTAL</b>						<b>4.421.500,00</b>



**NATUREZA DA DESPESA POR ORGÃO E UNIDADE**

Lei: , Data: 01/01/2023

PODER 01 PODER EXECUTIVO						
ORGÃO 01 PREFEITURA MUNICIPAL DE TAMANDARÉ						
UNIDADE 02 SECRETARIA DE ADMINISTRAÇÃO E FINANÇAS						
Código	Especificação	F.R.	Elemento	Modalidade	Grupo	Categoria Econômica
3.0.00.00	DESPESAS CORRENTES	0.000.000				7.886.871,71
3.1.00.00	PESSOAL E ENCARGOS SOCIAIS	0.000.000			6.100.000,00	
3.1.71.00	TRANSFERÊNCIA A CONSÓRCIOS PÚBLICOS	0.000.000				
3.1.71.00	A DEFINIR	1.50.00				
3.1.90.00	APLICAÇÕES DIRETAS	0.000.000		6.100.000,00		
3.1.90.00	A DEFINIR	1.50.00	6.100.000,00			
3.2.00.00	JUROS E ENCARGOS DA DÍVIDA	0.000.000			49.800,00	
3.2.90.00	APLICAÇÕES DIRETAS	0.000.000		49.800,00		
3.2.90.00	A DEFINIR	1.50.00	49.800,00			
3.3.00.00	OUTRAS DESPESAS CORRENTES	0.000.000			1.737.071,71	
3.3.71.00	TRANSFERÊNCIA A CONSÓRCIOS PÚBLICOS	0.000.000		314.000,00		
3.3.71.00	A DEFINIR	1.50.00	314.000,00			
3.3.90.00	APLICAÇÕES DIRETAS	0.000.000		1.423.071,71		
3.3.90.00	A DEFINIR	1.50.00	1.423.071,71			
4.0.00.00	DESPESAS DE CAPITAL	0.000.000				4.063.500,00
4.4.00.00	INVESTIMENTOS	0.000.000			14.000,00	
4.4.71.00	TRANSFERÊNCIA A CONSÓRCIOS PÚBLICOS	0.000.000				
4.4.71.00	A DEFINIR	1.50.00				
4.4.90.00	APLICAÇÕES DIRETAS	0.000.000		14.000,00		
4.4.90.00	A DEFINIR	1.50.00	14.000,00			
4.6.00.00	AMORTIZAÇÃO DA DÍVIDA	0.000.000			4.049.500,00	
4.6.90.00	APLICAÇÕES DIRETAS	0.000.000		4.049.500,00		
4.6.90.00	A DEFINIR	1.50.00	4.049.500,00			
9.0.00.00	RESERVA DE CONTINGÊNCIA	0.000.000				1.034.000,00
9.9.00.00	RESERVA DE CONTINGÊNCIA	0.000.000			1.034.000,00	
9.9.99.00	A DEFINIR	0.000.000		1.034.000,00		
9.9.99.00	A DEFINIR	1.50.00	1.034.000,00			
<b>TOTAL</b>						<b>12.984.371,71</b>



**NATUREZA DA DESPESA POR ORGÃO E UNIDADE**

Lei: , Data: 01/01/2023

Código	Especificação	F.R.	Elemento	Modalidade	Grupo	Categoria Econômica
PODER	01 PODER EXECUTIVO					
ORGÃO	01 PREFEITURA MUNICIPAL DE TAMANDARÉ					
UNIDADE	03 SECRETARIA DE TURISMO E CULTURA					
3.0.00.00	DESPESAS CORRENTES	0.000.000				4.755.236,58
3.1.00.00	PESSOAL E ENCARGOS SOCIAIS	0.000.000			1.525.236,58	
3.1.71.00	TRANSFERÊNCIA A CONSÓRCIOS PÚBLICOS	0.000.000				
3.1.71.00	A DEFINIR	1.50.00				
3.1.90.00	APLICAÇÕES DIRETAS	0.000.000		1.525.236,58		
3.1.90.00	A DEFINIR	1.50.00	1.525.236,58			
3.3.00.00	OUTRAS DESPESAS CORRENTES	0.000.000			3.230.000,00	
3.3.50.00	TRANSFERÊNCIAS A INSTITUIÇÕES PRIVADAS SEM FINS LUCRATIVOS	0.000.000		40.000,00		
3.3.50.00	A DEFINIR	1.50.00	40.000,00			
3.3.71.00	TRANSFERÊNCIA A CONSÓRCIOS PÚBLICOS	0.000.000				
3.3.71.00	A DEFINIR	1.50.00				
3.3.90.00	APLICAÇÕES DIRETAS	0.000.000		3.190.000,00		
3.3.90.00	A DEFINIR	1.50.00	3.190.000,00			
4.0.00.00	DESPESAS DE CAPITAL	0.000.000				10.000,00
4.4.00.00	INVESTIMENTOS	0.000.000			10.000,00	
4.4.90.00	APLICAÇÕES DIRETAS	0.000.000		10.000,00		
4.4.90.00	A DEFINIR	1.50.00	10.000,00			
<b>TOTAL</b>						<b>4.765.236,58</b>



**NATUREZA DA DESPESA POR ORGÃO E UNIDADE**

Lei: , Data: 01/01/2023

PODER 01 PODER EXECUTIVO						
ORGÃO 01 PREFEITURA MUNICIPAL DE TAMANDARÉ						
UNIDADE 04 SECRETARIA DE INFRAESTRUTURA						
Código	Especificação	F.R.	Elemento	Modalidade	Grupo	Categoria Econômica
3.0.00.00	DESPESAS CORRENTES	0.000.000				9.632.000,00
3.1.00.00	PESSOAL E ENCARGOS SOCIAIS	0.000.000			5.700.000,00	
3.1.71.00	TRANSFERÊNCIA A CONSÓRCIOS PÚBLICOS	0.000.000				
3.1.71.00	A DEFINIR	1.50.00				
3.1.90.00	APLICAÇÕES DIRETAS	0.000.000		5.700.000,00		
3.1.90.00	A DEFINIR	1.50.00	5.700.000,00			
3.3.00.00	OUTRAS DESPESAS CORRENTES	0.000.000			3.932.000,00	
3.3.71.00	TRANSFERÊNCIA A CONSÓRCIOS PÚBLICOS	0.000.000				
3.3.71.00	A DEFINIR	1.50.00				
3.3.90.00	APLICAÇÕES DIRETAS	0.000.000		3.932.000,00		
3.3.90.00	A DEFINIR	1.50.00	2.640.000,00			
3.3.90.00	A DEFINIR	1.81.81	1.292.000,00			
4.0.00.00	DESPESAS DE CAPITAL	0.000.000				2.997.950,00
4.4.00.00	INVESTIMENTOS	0.000.000			2.997.950,00	
4.4.71.00	TRANSFERÊNCIA A CONSÓRCIOS PÚBLICOS	0.000.000				
4.4.71.00	A DEFINIR	1.50.00				
4.4.90.00	APLICAÇÕES DIRETAS	0.000.000		2.997.950,00		
4.4.90.00	A DEFINIR	1.02.82	1.125.000,00			
4.4.90.00	A DEFINIR	1.50.00	819.950,00			
4.4.90.00	A DEFINIR	1.81.81	1.053.000,00			
<b>TOTAL</b>						<b>12.629.950,00</b>



**NATUREZA DA DESPESA POR ORGÃO E UNIDADE**

Lei: , Data: 01/01/2023

Código	Especificação	F.R.	Elemento	Modalidade	Grupo	Categoria Econômica
3.0.00.00	DESPESAS CORRENTES	0.000.000				930.000,00
3.1.00.00	PESSOAL E ENCARGOS SOCIAIS	0.000.000			570.000,00	
3.1.90.00	APLICAÇÕES DIRETAS	0.000.000		570.000,00		
3.1.90.00	A DEFINIR	1.50.00	570.000,00			
3.3.00.00	OUTRAS DESPESAS CORRENTES	0.000.000			360.000,00	
3.3.90.00	APLICAÇÕES DIRETAS	0.000.000		360.000,00		
3.3.90.00	A DEFINIR	1.50.00	360.000,00			
4.0.00.00	DESPESAS DE CAPITAL	0.000.000				10.000,00
4.4.00.00	INVESTIMENTOS	0.000.000			10.000,00	
4.4.90.00	APLICAÇÕES DIRETAS	0.000.000		10.000,00		
4.4.90.00	A DEFINIR	1.50.00	10.000,00			
<b>TOTAL</b>						<b>940.000,00</b>





**NATUREZA DA DESPESA POR ORGÃO E UNIDADE**

Lei: , Data: 01/01/2023

Código	Especificação	F.R.	Elemento	Modalidade	Grupo	Categoria Econômica
3.0.00.00	DESPESAS CORRENTES	0.000.000				1.160.000,00
3.1.00.00	PESSOAL E ENCARGOS SOCIAIS	0.000.000			860.000,00	
3.1.90.00	APLICAÇÕES DIRETAS	0.000.000		860.000,00		
3.1.90.00	A DEFINIR	1.50.00	860.000,00			
3.3.00.00	OUTRAS DESPESAS CORRENTES	0.000.000			300.000,00	
3.3.90.00	APLICAÇÕES DIRETAS	0.000.000		300.000,00		
3.3.90.00	A DEFINIR	1.50.00	300.000,00			
4.0.00.00	DESPESAS DE CAPITAL	0.000.000				20.000,00
4.4.00.00	INVESTIMENTOS	0.000.000			20.000,00	
4.4.90.00	APLICAÇÕES DIRETAS	0.000.000		20.000,00		
4.4.90.00	A DEFINIR	1.50.00	20.000,00			
<b>TOTAL</b>						<b>1.180.000,00</b>



**NATUREZA DA DESPESA POR ORGÃO E UNIDADE**

Lei: , Data: 01/01/2023

PODER 02 PODER LEGISLATIVO						
ORGÃO 02 CORPO DELIBERATIVO E SECRETARIA						
UNIDADE 01 CORPO DELIBERATIVO E SECRETARIA						
Código	Especificação	F.R.	Elemento	Modalidade	Grupo	Categoria Econômica
3.0.00.00	DESPESAS CORRENTES	0.000.000				5.334.389,20
3.1.00.00	PESSOAL E ENCARGOS SOCIAIS	0.000.000			3.759.929,20	
3.1.90.00	APLICAÇÕES DIRETAS	0.000.000		3.759.929,20		
3.1.90.00	A DEFINIR	1.50.00	3.759.929,20			
3.3.00.00	OUTRAS DESPESAS CORRENTES	0.000.000			1.574.460,00	
3.3.90.00	APLICAÇÕES DIRETAS	0.000.000		1.574.460,00		
3.3.90.00	A DEFINIR	1.50.00	1.574.460,00			
4.0.00.00	DESPESAS DE CAPITAL	0.000.000				600.000,00
4.4.00.00	INVESTIMENTOS	0.000.000			600.000,00	
4.4.90.00	APLICAÇÕES DIRETAS	0.000.000		600.000,00		
4.4.90.00	A DEFINIR	1.50.00	600.000,00			
<b>TOTAL</b>						<b>5.934.389,20</b>



**NATUREZA DA DESPESA POR ORGÃO E UNIDADE**

Lei: , Data: 01/01/2023

Código	Especificação	F.R.	Elemento	Modalidade	Grupo	Categoria Econômica
PODER	03 FUNDOS					
ORGÃO	03 FUNDO MUNICIPAL DE ASSISTÊNCIA SOCIAL					
UNIDADE	01 SECRETARIA DE ASSISTÊNCIA SOCIAL					
3.0.00.00	DESPESAS CORRENTES	0.000.000				1.949.000,00
3.1.00.00	PESSOAL E ENCARGOS SOCIAIS	0.000.000			1.575.000,00	
3.1.90.00	APLICAÇÕES DIRETAS	0.000.000		1.575.000,00		
3.1.90.00	A DEFINIR	1.50.00	1.575.000,00			
3.3.00.00	OUTRAS DESPESAS CORRENTES	0.000.000			374.000,00	
3.3.50.00	TRANSFERÊNCIAS A INSTITUIÇÕES PRIVADAS SEM FINS LUCRATIVOS	0.000.000		24.000,00		
3.3.50.00	A DEFINIR	1.50.00	24.000,00			
3.3.90.00	APLICAÇÕES DIRETAS	0.000.000		350.000,00		
3.3.90.00	A DEFINIR	1.50.00	350.000,00			
4.0.00.00	DESPESAS DE CAPITAL	0.000.000				10.000,00
4.4.00.00	INVESTIMENTOS	0.000.000			10.000,00	
4.4.90.00	APLICAÇÕES DIRETAS	0.000.000		10.000,00		
4.4.90.00	A DEFINIR	1.50.00	10.000,00			
<b>TOTAL</b>						<b>1.959.000,00</b>



**NATUREZA DA DESPESA POR ORGÃO E UNIDADE**

Lei: , Data: 01/01/2023

PODER 03 FUNDOS						
ORGÃO 03 FUNDO MUNICIPAL DE ASSISTÊNCIA SOCIAL						
UNIDADE 02 FUNDO DE ASSISTÊNCIA SOCIAL						
Código	Especificação	F.R.	Elemento	Modalidade	Grupo	Categoria Econômica
3.0.00.00	DESPESAS CORRENTES	0.000.000				2.221.115,56
3.1.00.00	PESSOAL E ENCARGOS SOCIAIS	0.000.000			1.051.000,00	
3.1.90.00	APLICAÇÕES DIRETAS	0.000.000		1.051.000,00		
3.1.90.00	A DEFINIR	1.50.00	473.000,00			
3.1.90.00	A DEFINIR	1.53.19	534.000,00			
3.1.90.00	A DEFINIR	1.53.83	44.000,00			
3.3.00.00	OUTRAS DESPESAS CORRENTES	0.000.000			1.170.115,56	
3.3.50.00	TRANSFERÊNCIAS A INSTITUIÇÕES PRIVADAS SEM FINS LUCRATIVOS	0.000.000		31.500,00		
3.3.50.00	A DEFINIR	1.50.00	31.500,00			
3.3.90.00	APLICAÇÕES DIRETAS	0.000.000		1.138.615,56		
3.3.90.00	A DEFINIR	1.02.82	95.615,56			
3.3.90.00	A DEFINIR	1.50.00	521.000,00			
3.3.90.00	A DEFINIR	1.53.19	213.000,00			
3.3.90.00	A DEFINIR	1.53.83	309.000,00			
4.0.00.00	DESPESAS DE CAPITAL	0.000.000				150.000,00
4.4.00.00	INVESTIMENTOS	0.000.000			150.000,00	
4.4.90.00	APLICAÇÕES DIRETAS	0.000.000		150.000,00		
4.4.90.00	A DEFINIR	1.50.00	50.000,00			
4.4.90.00	A DEFINIR	1.53.19	50.000,00			
4.4.90.00	A DEFINIR	1.53.83	50.000,00			
<b>TOTAL</b>						<b>2.371.115,56</b>



**NATUREZA DA DESPESA POR ORGÃO E UNIDADE**

Lei: , Data: 01/01/2023

PODER 03 FUNDOS						
ORGÃO 03 FUNDO MUNICIPAL DE ASSISTÊNCIA SOCIAL						
UNIDADE 03 FUNDO MUNICIPAL DO IDOSO						
Código	Especificação	F.R.	Elemento	Modalidade	Grupo	Categoria Econômica
3.0.00.00	DESPESAS CORRENTES	0.000.000				10.000,00
3.1.00.00	PESSOAL E ENCARGOS SOCIAIS	0.000.000			5.000,00	
3.1.90.00	APLICAÇÕES DIRETAS	0.000.000		5.000,00		
3.1.90.00	A DEFINIR	1.50.00	5.000,00			
3.3.00.00	OUTRAS DESPESAS CORRENTES	0.000.000			5.000,00	
3.3.90.00	APLICAÇÕES DIRETAS	0.000.000		5.000,00		
3.3.90.00	A DEFINIR	1.50.00	5.000,00			
4.0.00.00	DESPESAS DE CAPITAL	0.000.000				5.000,00
4.4.00.00	INVESTIMENTOS	0.000.000			5.000,00	
4.4.90.00	APLICAÇÕES DIRETAS	0.000.000		5.000,00		
4.4.90.00	A DEFINIR	1.50.00	5.000,00			
<b>TOTAL</b>						<b>15.000,00</b>



**NATUREZA DA DESPESA POR ORGÃO E UNIDADE**

Lei: , Data: 01/01/2023

PODER 03 FUNDOS						
ORGÃO 04 FUNDO MUNICIPAL DE EDUCAÇÃO						
UNIDADE 01 SECRETARIA DE EDUCAÇÃO						
Código	Especificação	F.R.	Elemento	Modalidade	Grupo	Categoria Econômica
3.0.00.00	DESPESAS CORRENTES	0.000.000				4.575.041,19
3.1.00.00	PESSOAL E ENCARGOS SOCIAIS	0.000.000			2.580.000,00	
3.1.90.00	APLICAÇÕES DIRETAS	0.000.000		2.580.000,00		
3.1.90.00	A DEFINIR	1.50.01	2.580.000,00			
3.3.00.00	OUTRAS DESPESAS CORRENTES	0.000.000			1.995.041,19	
3.3.90.00	APLICAÇÕES DIRETAS	0.000.000		1.995.041,19		
3.3.90.00	A DEFINIR	1.50.01	1.995.041,19			
4.0.00.00	DESPESAS DE CAPITAL	0.000.000				55.000,00
4.4.00.00	INVESTIMENTOS	0.000.000			55.000,00	
4.4.90.00	APLICAÇÕES DIRETAS	0.000.000		55.000,00		
4.4.90.00	A DEFINIR	1.50.01	55.000,00			
<b>TOTAL</b>						<b>4.630.041,19</b>



**NATUREZA DA DESPESA POR ORGÃO E UNIDADE**

Lei, Data: 01/01/2023

PODER 03 FUNDOS						
ORGÃO 04 FUNDO MUNICIPAL DE EDUCAÇÃO						
UNIDADE 02 FUNDEB						
Código	Especificação	F.R.	Elemento	Modalidade	Grupo	Categoria Econômica
3.0.00.00	DESPESAS CORRENTES	0.000.000				22.337.500,00
3.1.00.00	PESSOAL E ENCARGOS SOCIAIS	0.000.000			20.443.257,34	
3.1.90.00	APLICAÇÕES DIRETAS	0.000.000		20.443.257,34		
3.1.90.00	A DEFINIR	1.00.14	13.858.100,00			
3.1.90.00	A DEFINIR	1.00.15	3.600.000,00			
3.1.90.00	A DEFINIR	1.00.17	17.500,00			
3.1.90.00	A DEFINIR	1.00.18	2.000,00			
3.1.90.00	A DEFINIR	1.00.26	1.111.600,00			
3.1.90.00	A DEFINIR	1.00.27	344.057,34			
3.1.90.00	A DEFINIR	1.00.29	10.000,00			
3.1.90.00	A DEFINIR	1.50.01	1.500.000,00			
3.3.00.00	OUTRAS DESPESAS CORRENTES	0.000.000			1.894.242,66	
3.3.50.00	TRANSFERÊNCIAS A INSTITUIÇÕES PRIVADAS SEM FINS LUCRATIVOS	0.000.000		1.350.000,00		
3.3.50.00	A DEFINIR	1.00.14	500.000,00			
3.3.50.00	A DEFINIR	1.00.15	850.000,00			
3.3.90.00	APLICAÇÕES DIRETAS	0.000.000		544.242,66		
3.3.90.00	A DEFINIR	1.00.15	396.900,00			
3.3.90.00	A DEFINIR	1.00.27	132.342,66			
3.3.90.00	A DEFINIR	1.00.29	15.000,00			
4.0.00.00	DESPESAS DE CAPITAL	0.000.000				557.500,00
4.4.00.00	INVESTIMENTOS	0.000.000			557.500,00	
4.4.90.00	APLICAÇÕES DIRETAS	0.000.000		557.500,00		
4.4.90.00	A DEFINIR	1.00.15	552.000,00			
4.4.90.00	A DEFINIR	1.00.18	5.500,00			
<b>TOTAL</b>						<b>22.895.000,00</b>



**NATUREZA DA DESPESA POR ORGÃO E UNIDADE**

Lei: , Data: 01/01/2023

PODER 03 FUNDOS						
ORGÃO 04 FUNDO MUNICIPAL DE EDUCAÇÃO						
UNIDADE 03 FUNDO MUNICIPAL DE EDUCAÇÃO						
Código	Especificação	F.R.	Elemento	Modalidade	Grupo	Categoria Econômica
3.0.00.00	DESPESAS CORRENTES	0.000.000				5.582.784,44
3.1.00.00	PESSOAL E ENCARGOS SOCIAIS	0.000.000			3.160.000,00	
3.1.90.00	APLICAÇÕES DIRETAS	0.000.000		3.160.000,00		
3.1.90.00	A DEFINIR	1.50.01	3.160.000,00			
3.3.00.00	OUTRAS DESPESAS CORRENTES	0.000.000			2.422.784,44	
3.3.90.00	APLICAÇÕES DIRETAS	0.000.000		2.422.784,44		
3.3.90.00	A DEFINIR	1.00.10	516.000,00			
3.3.90.00	A DEFINIR	1.00.11	10.000,00			
3.3.90.00	A DEFINIR	1.00.12	709.000,00			
3.3.90.00	A DEFINIR	1.00.13	158.000,00			
3.3.90.00	A DEFINIR	1.00.40	1.000,00			
3.3.90.00	A DEFINIR	1.50.01	940.784,44			
3.3.90.00	A DEFINIR	1.81.16	88.000,00			
4.0.00.00	DESPESAS DE CAPITAL	0.000.000				14.664.434,44
4.4.00.00	INVESTIMENTOS	0.000.000			14.664.434,44	
4.4.90.00	APLICAÇÕES DIRETAS	0.000.000		14.664.434,44		
4.4.90.00	A DEFINIR	1.50.01	889.600,00			
4.4.90.00	A DEFINIR	1.81.16	40.000,00			
4.4.90.00	A DEFINIR	1.81.81	13.734.834,44			
<b>TOTAL</b>						<b>20.247.218,88</b>





**NATUREZA DA DESPESA POR ORGÃO E UNIDADE**

Lei: , Data: 01/01/2023

PODER 03 FUNDOS						
ORGÃO 05 FUNDO MUNICIPAL DE SAÚDE						
UNIDADE 02 FUNDO MUNICIPAL DE SAÚDE						
Código	Especificação	F.R.	Elemento	Modalidade	Grupo	Categoria Econômica
3.0.00.00	DESPESAS CORRENTES	0.000.000				19.069.676,88
3.1.00.00	PESSOAL E ENCARGOS SOCIAIS	0.000.000			10.194.676,88	
3.1.90.00	APLICAÇÕES DIRETAS	0.000.000		10.194.676,88		
3.1.90.00	A DEFINIR	1.22.09	163.000,00			
3.1.90.00	A DEFINIR	1.51.02	4.066.676,88			
3.1.90.00	A DEFINIR	1.53.03	4.876.000,00			
3.1.90.00	A DEFINIR	1.53.03	1.089.000,00			
3.3.00.00	OUTRAS DESPESAS CORRENTES	0.000.000			8.875.000,00	
3.3.71.00	TRANSFERÊNCIA A CONSÓRCIOS PÚBLICOS	0.000.000				
3.3.71.00	A DEFINIR	1.51.02				
3.3.72.00	Execução Orçamentária Delegada a Consórcios Públicos	0.000.000		4.000.000,00		
3.3.72.00	A DEFINIR	1.51.02	4.000.000,00			
3.3.90.00	APLICAÇÕES DIRETAS	0.000.000		4.875.000,00		
3.3.90.00	A DEFINIR	1.22.09	77.000,00			
3.3.90.00	A DEFINIR	1.51.02	3.033.000,00			
3.3.90.00	A DEFINIR	1.53.03	1.669.000,00			
3.3.90.00	A DEFINIR	1.53.05	96.000,00			
4.0.00.00	DESPESAS DE CAPITAL	0.000.000				542.000,00
4.4.00.00	INVESTIMENTOS	0.000.000			542.000,00	
4.4.90.00	APLICAÇÕES DIRETAS	0.000.000		542.000,00		
4.4.90.00	A DEFINIR	1.22.09	5.000,00			
4.4.90.00	A DEFINIR	1.51.02	135.000,00			
4.4.90.00	A DEFINIR	1.53.04	402.000,00			
<b>TOTAL</b>						<b>19.611.676,88</b>



**NATUREZA DA DESPESA POR ORGÃO E UNIDADE**

Lei: , Data: 01/01/2023

PODER 03 FUNDOS						
ORGÃO 07 FUNDCA						
UNIDADE 00 FUNDCA						
Código	Especificação	F.R.	Elemento	Modalidade	Grupo	Categoria Econômica
3.0.00.00	DESPESAS CORRENTES	0.000.000				25.000,00
3.1.00.00	PESSOAL E ENCARGOS SOCIAIS	0.000.000			10.000,00	
3.1.90.00	APLICAÇÕES DIRETAS	0.000.000		10.000,00		
3.1.90.00	A DEFINIR	1.50.00	10.000,00			
3.3.00.00	OUTRAS DESPESAS CORRENTES	0.000.000			15.000,00	
3.3.90.00	APLICAÇÕES DIRETAS	0.000.000		15.000,00		
3.3.90.00	A DEFINIR	1.50.00	15.000,00			
<b>TOTAL</b>						<b>25.000,00</b>



**NATUREZA DA DESPESA POR ORGÃO E UNIDADE**

Lei: , Data: 01/01/2023

PODER 04 CONSÓRCIOS						
ORGÃO 06 CONSÓCIO DOM MARIANO - CONDOMAR						
UNIDADE 01 CONSÓCIO DOM MARIANO - CONDOMAR						
Código	Especificação	F.R.	Elemento	Modalidade	Grupo	Categoria Econômica
3.0.00.00	DESPESAS CORRENTES	0.000.000				65.500,00
3.1.00.00	PESSOAL E ENCARGOS SOCIAIS	0.000.000			35.850,00	
3.1.90.00	APLICAÇÕES DIRETAS	0.000.000		35.850,00		
3.1.90.00	A DEFINIR	1.50.00	35.850,00			
3.2.00.00	JUROS E ENCARGOS DA DÍVIDA	0.000.000			200,00	
3.2.90.00	APLICAÇÕES DIRETAS	0.000.000		200,00		
3.2.90.00	A DEFINIR	1.50.00	200,00			
3.3.00.00	OUTRAS DESPESAS CORRENTES	0.000.000			29.450,00	
3.3.90.00	APLICAÇÕES DIRETAS	0.000.000		29.450,00		
3.3.90.00	A DEFINIR	1.50.00	29.450,00			
4.0.00.00	DESPESAS DE CAPITAL	0.000.000				2.500,00
4.4.00.00	INVESTIMENTOS	0.000.000			2.000,00	
4.4.90.00	APLICAÇÕES DIRETAS	0.000.000		2.000,00		
4.4.90.00	A DEFINIR	1.50.00	2.000,00			
4.6.00.00	AMORTIZAÇÃO DA DÍVIDA	0.000.000			500,00	
4.6.90.00	APLICAÇÕES DIRETAS	0.000.000		500,00		
4.6.90.00	A DEFINIR	1.50.00	500,00			
<b>TOTAL</b>						<b>68.000,00</b>



**NATUREZA DA DESPESA POR ORGÃO E UNIDADE**

Lei: , Data: 01/01/2023

PODER 04 CONSÓRCIOS						
ORGÃO 06 CONSÓCIO DOM MARIANO - CONDOMAR						
UNIDADE 02 NÚCLEO INTERMUNICIPAL DE SAÚDE E MEDICINA DO TRABALHO-NISMI						
Código	Especificação	F.R.	Elemento	Modalidade	Grupo	Categoria Econômica
3.0.00.00	DESPESAS CORRENTES	0.000.000				6.144.000,00
3.1.00.00	PESSOAL E ENCARGOS SOCIAIS	0.000.000			6.950,00	
3.1.90.00	APLICAÇÕES DIRETAS	0.000.000		6.950,00		
3.1.90.00	A DEFINIR	1.50.00	6.950,00			
3.3.00.00	OUTRAS DESPESAS CORRENTES	0.000.000			6.137.050,00	
3.3.90.00	APLICAÇÕES DIRETAS	0.000.000		6.137.050,00		
3.3.90.00	A DEFINIR	1.50.00	6.000.000,00			
3.3.90.00	A DEFINIR	1.50.00	137.050,00			
4.0.00.00	DESPESAS DE CAPITAL	0.000.000				6.000,00
4.4.00.00	INVESTIMENTOS	0.000.000			6.000,00	
4.4.90.00	APLICAÇÕES DIRETAS	0.000.000		6.000,00		
4.4.90.00	A DEFINIR	1.50.00	6.000,00			
<b>TOTAL</b>						<b>6.150.000,00</b>



**NATUREZA DA DESPESA POR ORGÃO E UNIDADE**

Lei: , Data: 01/01/2023

PODER 04 CONSÓRCIOS						
ORGÃO 06 CONSÓCIO DOM MARIANO - CONDOMAR						
UNIDADE 03 NÚCLEO INTERMUNICIPAL DE ILUMINAÇÃO PÚBLICA - NIIP						
Código	Especificação	F.R.	Elemento	Modalidade	Grupo	Categoria Econômica
3.0.00.00	DESPESAS CORRENTES	0.000.000				80.650,00
3.1.00.00	PESSOAL E ENCARGOS SOCIAIS	0.000.000			3.650,00	
3.1.90.00	APLICAÇÕES DIRETAS	0.000.000		3.650,00		
3.1.90.00	A DEFINIR	1.50.00	3.650,00			
3.3.00.00	OUTRAS DESPESAS CORRENTES	0.000.000			77.000,00	
3.3.90.00	APLICAÇÕES DIRETAS	0.000.000		77.000,00		
3.3.90.00	A DEFINIR	1.50.00	69.250,00			
3.3.90.00	A DEFINIR	1.50.00	7.750,00			
4.0.00.00	DESPESAS DE CAPITAL	0.000.000				1.350,00
4.4.00.00	INVESTIMENTOS	0.000.000			1.350,00	
4.4.90.00	APLICAÇÕES DIRETAS	0.000.000		1.350,00		
4.4.90.00	A DEFINIR	1.50.00	600,00			
4.4.90.00	A DEFINIR	1.50.00	750,00			
<b>TOTAL</b>						<b>82.000,00</b>



**NATUREZA DA DESPESA POR ORGÃO E UNIDADE**

Lei: , Data: 01/01/2023

PODER 04 CONSÓRCIOS						
ORGÃO 06 CONSÓCIO DOM MARIANO - CONDOMAR						
UNIDADE 04 NÚCLEO INTERM. DE ENG, RESID, SÓLIDOS E MEIO AMB - NIESMA						
Código	Especificação	F.R.	Elemento	Modalidade	Grupo	Categoria Econômica
3.0.00.00	DESPESAS CORRENTES	0.000.000				29.900,00
3.1.00.00	PESSOAL E ENCARGOS SOCIAIS	0.000.000			4.150,00	
3.1.90.00	APLICAÇÕES DIRETAS	0.000.000		4.150,00		
3.1.90.00	A DEFINIR	1.50.00	4.150,00			
3.3.00.00	OUTRAS DESPESAS CORRENTES	0.000.000			25.750,00	
3.3.90.00	APLICAÇÕES DIRETAS	0.000.000		25.750,00		
3.3.90.00	A DEFINIR	1.50.00	11.250,00			
3.3.90.00	A DEFINIR	1.50.00	14.500,00			
4.0.00.00	DESPESAS DE CAPITAL	0.000.000				9.600,00
4.4.00.00	INVESTIMENTOS	0.000.000			9.600,00	
4.4.90.00	APLICAÇÕES DIRETAS	0.000.000		9.600,00		
4.4.90.00	A DEFINIR	1.50.00	2.000,00			
4.4.90.00	A DEFINIR	1.50.00	7.600,00			
<b>TOTAL</b>						<b>39.500,00</b>



**NATUREZA DA DESPESA POR ORGÃO E UNIDADE**

Lei: , Data: 01/01/2023

PODER 04 CONSÓRCIOS						
ORGÃO 06 CONSÓCIO DOM MARIANO - CONDOMAR						
UNIDADE 05 NÚCLEO INTERMUNICIPAL DE TURISMO E INVEST - NITI						
Código	Especificação	F.R.	Elemento	Modalidade	Grupo	Categoria Econômica
3.0.00.00	DESPESAS CORRENTES	0.000.000				31.900,00
3.1.00.00	PESSOAL E ENCARGOS SOCIAIS	0.000.000			4.150,00	
3.1.90.00	APLICAÇÕES DIRETAS	0.000.000		4.150,00		
3.1.90.00	A DEFINIR	1.50.00	4.150,00			
3.3.00.00	OUTRAS DESPESAS CORRENTES	0.000.000			27.750,00	
3.3.90.00	APLICAÇÕES DIRETAS	0.000.000		27.750,00		
3.3.90.00	A DEFINIR	1.50.00	16.500,00			
3.3.90.00	A DEFINIR	1.50.00	11.250,00			
4.0.00.00	DESPESAS DE CAPITAL	0.000.000				6.100,00
4.4.00.00	INVESTIMENTOS	0.000.000			6.100,00	
4.4.90.00	APLICAÇÕES DIRETAS	0.000.000		6.100,00		
4.4.90.00	A DEFINIR	1.50.00	4.100,00			
4.4.90.00	A DEFINIR	1.50.00	2.000,00			
<b>TOTAL</b>						<b>38.000,00</b>



**NATUREZA DA DESPESA POR ORGÃO E UNIDADE**

Lei: , Data: 01/01/2023

Código	Especificação	F.R.	Elemento	Modalidade	Grupo	Categoria Econômica
PODER	04 CONSÓRCIOS					
ORGÃO	06 CONSÓCIO DOM MARIANO - CONDOMAR					
UNIDADE	06 NÚCLEO INTERM. DE DESENVOL. DA EDUCAÇÃO - NIDE					
3.0.00.00	DESPESAS CORRENTES	0.000.000				59.000,00
3.1.00.00	PESSOAL E ENCARGOS SOCIAIS	0.000.000			4.150,00	
3.1.90.00	APLICAÇÕES DIRETAS	0.000.000		4.150,00		
3.1.90.00	A DEFINIR	1.50.00	4.150,00			
3.3.00.00	OUTRAS DESPESAS CORRENTES	0.000.000			54.850,00	
3.3.90.00	APLICAÇÕES DIRETAS	0.000.000		54.850,00		
3.3.90.00	A DEFINIR	1.50.00	43.600,00			
3.3.90.00	A DEFINIR	1.50.00	11.250,00			
4.0.00.00	DESPESAS DE CAPITAL	0.000.000				4.000,00
4.4.00.00	INVESTIMENTOS	0.000.000			4.000,00	
4.4.90.00	APLICAÇÕES DIRETAS	0.000.000		4.000,00		
4.4.90.00	A DEFINIR	1.50.00	2.000,00			
4.4.90.00	A DEFINIR	1.50.00	2.000,00			
<b>TOTAL</b>						<b>63.000,00</b>
<b>TOTAL GERAL</b>						<b>121.050.000,00</b>

ISAÍAS HONORATO DA SILVA MARQUES  
PREFEITO

JANAINA RODRIGUES SOARES SILVA  
SECRETÁRIA DE ADM. E FINANÇAS

ANDREWS A. DE VASCONCELOS LIMA  
CONTADOR





**PROGRAMA DE TRABALHO**

(Inc.II, § 2º, Art.2º)

Lei: , Data: 01/01/2023

**01 PODER EXECUTIVO**

**01 PREFEITURA MUNICIPAL DE TAMANDARÉ**

Código	Especificação	Operação Especial	Projetos	Atividades	T o t a l
04	Administração	4.151.300,00	24.000,00	9.646.571,71	13.821.871,71
04	122 Administração Geral	52.000,00	24.000,00	9.646.571,71	9.722.571,71
04	122 0401 Gestão Administrativa do Município		10.000,00	4.411.500,00	4.421.500,00
04.122.0401.1003.0000	AQUISIÇÃO DE MÓVEIS, MAQUINAS E EQUIPAMENTOS PARA O GABINETE DO PREFEITO		10.000,00		10.000,00
04.122.0401.2007.0000	GESTÃO DE ATIVIDADES DO GABINETE E REPRESENTAÇÃO SOCIAL DO PREFEITO			3.470.500,00	3.470.500,00
04.122.0401.2008.0000	GESTÃO DAS ATIVIDADES DE PROCURADORIA GERAL			550.000,00	550.000,00
04.122.0401.2009.0000	GESTÃO DAS ATIVIDADES DO CONTROLE INTERNO			328.000,00	328.000,00
04.122.0401.2010.0000	DIVULGAÇÃO INSTITUCIONAL EM MEIOS DE COMUNICAÇÃO EM GERAL			63.000,00	63.000,00
04	122 0404 Gestão Administrativa do Município	52.000,00	14.000,00	5.235.071,71	5.301.071,71
04.122.0404.0002.0000	DESPESAS DECORRENTES DE PRECATÓRIOS E DECISÕES JUDICIAIS	52.000,00			52.000,00
04.122.0404.1004.0000	AQUISIÇÃO DE MÓVEIS, MÁQUINAS E EQUIPAMENTOS PARA A SECRETARIA DE ADMININSTRÇÃO E FINANÇAS		14.000,00		14.000,00
04.122.0404.1050.0000	PARTICIPAÇÃO NOS INCENTIVOS DO CONSORCIO DE MUNICÍPIO				0,00
04.122.0404.2011.0000	GESTÃO DAS ATIVIDADES DA SECRETARIA DE ADMINISTRAÇÃO E FINANÇAS			4.249.690,00	4.249.690,00
04.122.0404.2015.0000	CONTRIBUIÇÃO A CONSÓRCIOS E COOPERAÇÃO TÉCNICA E FINANCEIRA COM ENTES FEDERADOS			314.000,00	314.000,00
04.122.0404.2017.0000	CONTRIBUIÇÃO PARA FORMAÇÃO DO PASEP			541.381,71	541.381,71
04.122.0404.2131.0000	MANUTENÇÃO DOS SERVIÇOS DE ALMOXARIFADO E PATRIMÔNIO			10.000,00	10.000,00
04.122.0404.2132.0000	MANUTENÇÃO DOS SERVIÇOS DE CONTABILIDADE			120.000,00	120.000,00
04	841 Refinanciamento da Dívida Interna	4.099.300,00			4.099.300,00
04	841 0404 Gestão Administrativa do Município	4.099.300,00			4.099.300,00
04.841.0404.0003.0000	AMORTIZAÇÃO DE DÍVIDAS PÚBLICAS, INCLUSIVE JUROS E ENCARGOS	4.099.300,00			4.099.300,00
09	Previdência Social			2.550.000,00	2.550.000,00
09	271 Previdência Básica			2.550.000,00	2.550.000,00
09	271 0404 Gestão Administrativa do Município			2.550.000,00	2.550.000,00
09.271.0404.2012.0000	CONTRIBUIÇÕES PATRONAIS DA SECRETARIA DE ADMINISTRAÇÃO E FINANÇAS			2.550.000,00	2.550.000,00
13	Cultura		10.000,00	4.575.236,58	4.585.236,58
13	392 Difusão Cultural		10.000,00	4.540.236,58	4.550.236,58
13	392 0001 Apoio a Cultura no Município			2.500.000,00	2.500.000,00
13.392.0001.2006.0000	APOIO AS ATIVIDADES FESTIVAS E FOLCLÓRICAS DO MUNICÍPIO E OUTRAS.			2.500.000,00	2.500.000,00
13	392 1303 Apoio a Cultura no Município		10.000,00	2.040.236,58	2.050.236,58
13.392.1303.1005.0000	AQUISIÇÃO DE MÓVEIS, MÁQUINAS E QUIPAMENTOS PARA A SECRETARIA DE CULTURA E TURISMO, INSTR. MUSICAIS, BIBLIOTECA E OUTROS		10.000,00		10.000,00
13.392.1303.2019.0000	GESTÃO DAS ATIVIDADES DA SECRETARIA DE CULTURA E TURISMO			2.035.236,58	2.035.236,58
13.392.1303.2020.0000	MANUTENÇÃO DAS AÇÕES DA SECRETARIA DE CULTURA E TURISMO, E DA BIBLIOTECA, CASA DO ARTESÃO, FORTE E OUTRAS AÇÕES DO TUR			5.000,00	5.000,00



**PROGRAMA DE TRABALHO**

(Inc.II, § 2º, Art.2º)

Lei: , Data: 01/01/2023

01 PODER EXECUTIVO					
01 PREFEITURA MUNICIPAL DE TAMANDARÉ					
Código	Especificação	Operação Especial	Projetos	Atividades	T o t a l
13	695 Turismo			35.000,00	35.000,00
13	695 1302 Promoção do Turismo no Município			35.000,00	35.000,00
13.695.1302.2020.0000	MANUTENÇÃO DAS AÇÕES DA SECRETARIA DE CULTURA E TURISMO, E DA BIBLIOTECA, CASA DO ARTESÃO, FORTE E OUTRAS AÇÕES DO TUR			25.000,00	25.000,00
13.695.1302.2021.0000	AÇÕES DE APOIO E PROMOÇÃO AO TURISMO, INCLUSIVE AÇÕES DA EMENDA ADITIVA 02-2021			10.000,00	10.000,00
13	695 1303 Apoio a Cultura no Município				0,00
13.695.1303.2117.0000	MANUTENÇÃO DAS AÇÕES DO CONSÓRCIO				0,00
15	Urbanismo		2.867.950,00	8.320.000,00	11.187.950,00
15	451 Infra-Estrutura Urbana		1.722.950,00	4.420.000,00	6.142.950,00
15	451 1501 Ações da Secretaria de Infraestrutura		50.000,00	4.400.000,00	4.450.000,00
15.451.1501.1006.0000	AQUISIÇÃO E MÓVEIS, MÁQUINAS E EQUIPAMENTOS PARA A SECRETARIA DE INFRAESTRURA		50.000,00		50.000,00
15.451.1501.2024.0000	GESTÃO DAS ATIVIDADES DA SECRETARIA DE INFRAESTRUTURA			4.400.000,00	4.400.000,00
15	451 1502 Ampliação e Melhoria da Infraestrutura Urbana		1.302.950,00		1.302.950,00
15.451.1502.1007.0000	CONTRUÇÃO, AMPLIAÇÃO E RESTAURAÇÃO DE PRÉDIOS PÚBLICOS		10.000,00		10.000,00
15.451.1502.1008.0000	EXECUÇÃO DE OBRAS EM CONTEÇÃO, MUROS, ESCADÁRIAS CANALETAS E OUTRAS OBRAS AFIM		49.950,00		49.950,00
15.451.1502.1009.0000	AMPLIAÇÃO E MELHORIA DO SISTEMA VIÁRIO E PAVIMENTAÇÕES		1.193.000,00		1.193.000,00
15.451.1502.1060.0000	IMPLEMENTAÇÃO E CONTRUÇÃO DE CICLOVIAS		50.000,00		50.000,00
15	451 1503 Construção, Recuperação, Ampliação e Conservação de Espaços Públicos		300.000,00	20.000,00	320.000,00
15.451.1503.1010.0000	EXEC. OBRAS EM DIV. ÁREAS/ESPAÇOS PUBL. INCL. PRAÇAS, JARDINS CEMITÉRIOS, BANHEIROS, FEIRAS, CLUBES, ATERRO E OUTROS		50.000,00		50.000,00
15.451.1503.1017.0000	IMPLANTAÇÃO DE QUIOSQUES, PROJETO ORLA		250.000,00		250.000,00
15.451.1503.2028.0000	MANUTENÇÃO E CONSERVAÇÃO DE ESPAÇOS E EQUIPAMENTOS PÚBLICOS, PRAÇAS, PARQUES, JARDINS, CEMITÉRIOS, CLUBES E OUTROS			20.000,00	20.000,00
15	451 1504 Iluminação Pública		70.000,00		70.000,00
15.451.1504.1011.0000	AMPLIAÇÃO E QUALIFICAÇÃO DA ILUMINAÇÃO PÚBLICA NO MUNICÍPIO		20.000,00		20.000,00
15.451.1504.1018.0000	ILUMINAÇÃO PÚBLICA, PROJETO ORLA DA BARRA		50.000,00		50.000,00
15	452 Serviços Urbanos		20.000,00	3.900.000,00	3.920.000,00
15	452 1504 Iluminação Pública			400.000,00	400.000,00
15.452.1504.2029.0000	MANUTENÇÃO DA ILUMINAÇÃO PÚBLICA DO MUNICÍPIO			400.000,00	400.000,00
15	452 1508 Serviços Públicos		20.000,00	3.500.000,00	3.520.000,00
15.452.1508.1006.0000	AQUISIÇÃO E MÓVEIS, MÁQUINAS E EQUIPAMENTOS PARA A SECRETARIA DE INFRAESTRURA		20.000,00		20.000,00
15.452.1508.2033.0000	MANUTENÇÃO DOS SERVIÇOS PÚBLICOS DIVERSOS, LIMPEZA URBANA, SERVIÇOS DE CEMITÉRIOS, COLETA DE LIXO E OUTROS			3.500.000,00	3.500.000,00
15	813 Lazer		1.125.000,00		1.125.000,00



**PROGRAMA DE TRABALHO**

(Inc.II, § 2º, Art.2º)

Lei: , Data: 01/01/2023

01		PODER EXECUTIVO			
01		PREFEITURA MUNICIPAL DE TAMANDARÉ			
Código	Operação Especial	Projeto	Atividades	Total	
15	813 1503	Construção, Recuperação, Ampliação e Conservação de Espaços Públicos	1.125.000,00	1.125.000,00	
15.813.1503.1010.0000	EXEC. OBRAS EM DIV. ÁREAS/ESPAÇOS PUBL. INCL. PRAÇAS, JARDINS CEMITÉRIOS, BANHEIROS, FEIRAS, CLUBES, ATERRO E OUTROS	1.125.000,00		1.125.000,00	
16	Habitação	20.000,00		20.000,00	
16	482 Habitação Urbana	20.000,00		20.000,00	
16	482 1509	Construção e Melhoria de Habitações	20.000,00	20.000,00	
16.482.1509.1016.0000	CONTRUÇÃO DE UNIDADES HABITACIONAIS, INCLUSIVE AÇÕES DA EMENDA ADITIVA 04-2021	20.000,00		20.000,00	
17	Saneamento	20.000,00		20.000,00	
17	512 Saneamento Básico Urbano	20.000,00		20.000,00	
17	512 1505	Saneamento Básico	20.000,00	20.000,00	
17.512.1505.1012.0000	EXECUÇÃO DE OBRAS DE SANEAMENTO URBANO	20.000,00		20.000,00	
17.512.1505.1051.0000	PARTICIPAÇÃO NOS INCENTIVOS DO CONSORCIO DE MUNICÍPIO			0,00	
17.512.1505.2034.0000	PARTICIPAÇÃO NA MANUTENÇÃO DE CONSÓRCIO - ATERRO SANITÁRIO			0,00	
18	Gestão Ambiental	20.000,00	1.160.000,00	1.180.000,00	
18	541 Preservação e Conservação Ambiental	20.000,00	1.160.000,00	1.180.000,00	
18	541 1802	Preservação e Conservação Ambiental	20.000,00	1.160.000,00	
18.541.1802.1020.0000	AQUISIÇÃO DE EQUIPAMENTOS PARA A SECRETARIA DE MEIO AMBIENTE	10.000,00		10.000,00	
18.541.1802.1059.0000	ESTRUTURAÇÃO E IMPLANTAÇÃO DA USINA DE COMPOSTAGEM	10.000,00		10.000,00	
18.541.1802.2042.0000	MANUTENÇÃO DAS AÇÕES DA SECRETARIA DE MEIO AMBIENTE		1.030.000,00	1.030.000,00	
18.541.1802.2043.0000	AÇÕES DE PRESERVAÇÃO E CONSERVAÇÃO AMBIENTAL		120.000,00	120.000,00	
18.541.1802.2133.0000	MANUTENÇÃO DAS AÇÕES DA USINA DE COMPOSTAGEM E TRATAMENTO DE RESÍDUOS SÓLIDOS		10.000,00	10.000,00	
20	Agricultura	30.000,00	930.000,00	960.000,00	
20	122 Administração Geral	10.000,00	770.000,00	780.000,00	
20	122 2001	Gestao da Secretaria de Agricultura	10.000,00	770.000,00	
20.122.2001.1019.0000	AQUISIÇÃO DE EQUIPAMENTOS PARA A SECRETARIA DE AGRICULTURA	10.000,00		10.000,00	
20.122.2001.2035.0000	MANUTENÇÃO DAS AÇÕES DA SECRETARIA DE AGRICULTURA		770.000,00	770.000,00	
20	605 Abastecimento	20.000,00	20.000,00	40.000,00	
20	605 1502	Ampliação e Melhoria da Infraestrutura Urbana	20.000,00	20.000,00	
20.605.1502.1010.0000	EXEC. OBRAS EM DIV. ÁREAS/ESPAÇOS PUBL. INCL. PRAÇAS, JARDINS CEMITÉRIOS, BANHEIROS, FEIRAS, CLUBES, ATERRO E OUTROS	20.000,00		20.000,00	
20	605 2002	Promoção da Produção Agrícola		20.000,00	
20.605.2002.2036.0000	FOMENTAR E PROMOVER A PRODUÇÃO VEGETAL		10.000,00	10.000,00	
20.605.2002.2037.0000	FOMENTAR E PROMOVER A PRODUÇÃO ANIMAL		10.000,00	10.000,00	



**PROGRAMA DE TRABALHO**

(Inc.II, § 2º, Art.2º)

Lei: , Data: 01/01/2023

01 PODER EXECUTIVO					
01 PREFEITURA MUNICIPAL DE TAMANDARÉ					
Código	Especificação	Operação Especial	Projetos	Atividades	T o t a l
20	606	Extensão Rural		140.000,00	140.000,00
20	606	2002 Promoção da Produção Agrícola		140.000,00	140.000,00
20.606.2002.2130.0000	MANUTENÇÃO DE APOIO AO PRODUTOR RURAL			140.000,00	140.000,00
26	Transporte		50.000,00	1.312.000,00	1.362.000,00
26	782	Transporte Rodoviário	50.000,00	1.312.000,00	1.362.000,00
26	782	1507 Infraestrutura de Transportes	50.000,00	1.312.000,00	1.362.000,00
26.782.1507.1014.0000	EXECUÇÃO DE OBRAS DE INFRAESTRUTURA DE TRANSPORTES, ESTR. VICINAIS, PONTES, PASSAGENS MOLHADAS, ABRIGOS E OUTROS		50.000,00		50.000,00
26.782.1507.2129.0000	MANUT. SERV. RODOVIAS E ESTRADAS VICINAIS E RECAPEAMENTO ASFÁLTICO			1.312.000,00	1.312.000,00
27	Desporto e Lazer		20.000,00	180.000,00	200.000,00
27	122	Administração Geral		180.000,00	180.000,00
27	122	1304 Promoção do Esporte		180.000,00	180.000,00
27.122.1304.2023.0000	APOIO AS ATIVIDADES ESPORTIVAS NO MUNICIPIO COMO REALIZAÇÃO DO PRAIA COM ESPORTE E LAZER, E AO DESPORTO AMADOR			180.000,00	180.000,00
27	813	Lazer	20.000,00		20.000,00
27	813	1503 Construção, Recuperação, Ampliação e Conservação de Espaços Públicos	20.000,00		20.000,00
27.813.1503.1010.0000	EXEC. OBRAS EM DIV. ÁREAS/ESPAÇOS PUBL. INCL. PRAÇAS, JARDINS CEMITÉRIOS, BANHEIROS, FEIRAS, CLUBES, ATERRO E OUTROS		20.000,00		20.000,00
99	Reserva de Contingência			1.034.000,00	1.034.000,00
99	999	Reserva de Contingência		1.034.000,00	1.034.000,00
99	999	0403 Reservas		1.034.000,00	1.034.000,00
99.999.0403.2018.0000	RESERVA DE CONTIGÊNCIA			1.034.000,00	1.034.000,00
<b>TOTAL</b>		<b>4.151.300,00</b>	<b>3.061.950,00</b>	<b>29.707.808,29</b>	<b>36.921.058,29</b>



**PROGRAMA DE TRABALHO**

(Inc.II, § 2º, Art.2º)

02 PODER LEGISLATIVO					
02 CORPO DELIBERATIVO E SECRETARIA					
Código	Especificação	Operação Especial	Projetos	Atividades	T o t a l
01	Legislativa		600.000,00	5.334.389,20	5.934.389,20
01	031 Ação Legislativa		600.000,00	5.334.389,20	5.934.389,20
01	031 0010 Ação Legislativa		600.000,00	5.334.389,20	5.934.389,20
01.031.0010.1001.0000	AMPLIAÇÃO E RESTAURAÇÃO DO PRÉDIO DA CÂMARA		370.000,00		370.000,00
01.031.0010.1002.0000	REEQUIPAMENTO DA UNIDADE		230.000,00		230.000,00
01.031.0010.2001.0000	CONTRIBUIÇÃO PREVIDENCIÁRIA E FGTS			705.847,20	705.847,20
01.031.0010.2002.0000	MANUTENÇÃO DA VERBA INDENIZATÓRIA			90.960,00	90.960,00
01.031.0010.2003.0000	MANUTENÇÃO DAS ATIVIDADES ADMINISTRATIVAS			3.224.193,00	3.224.193,00
01.031.0010.2004.0000	MANUTENÇÃO DAS ATIVIDADES LEGISLATIVAS			1.150.560,00	1.150.560,00
01.031.0010.2005.0000	MANUTENÇÃO DO CONTROLE INTERNO			162.829,00	162.829,00
TOTAL		0,00	600.000,00	5.334.389,20	5.934.389,20



**PROGRAMA DE TRABALHO**

(Inc.II, § 2º, Art.2º)

Lei: , Data: 01/01/2023

**03 FUNDOS**

**03 FUNDO MUNICIPAL DE ASSISTÊNCIA SOCIAL**

Código	Especificação	Operação Especial	Projetos	Atividades	T o t a l
08	Assistência Social		165.000,00	4.180.115,56	4.345.115,56
08	122 Administração Geral		10.000,00	1.499.000,00	1.509.000,00
08	122 0801 Gestão Técnica e Administrativa da Política de Assistência Social		10.000,00	1.499.000,00	1.509.000,00
08.122.0801.1049.0000	AQUISIÇÃO DE MÓVEIS, MÁQUINAS, E QUIPAMENTOS DIVERSOS		10.000,00		10.000,00
08.122.0801.2044.0000	APOIO TÉCNICO E ADMINISTRATIVO ÀS AÇÕES DA SECRETARIA MUNICIPAL DE ASSISTÊNCIA SOCIAL			1.499.000,00	1.499.000,00
08	243 Assistência à Criança e ao Adolescente			1.185.500,00	1.185.500,00
08	243 0801 Gestão Técnica e Administrativa da Política de Assistência Social			450.000,00	450.000,00
08.243.0801.2045.0000	MANUTENÇÃO DOS CONSELHOS TUTELARES DE TAMANDARÉ			450.000,00	450.000,00
08	243 0803 Assistência Social e Cidadania			735.500,00	735.500,00
08.243.0803.2051.0000	BLOCO DE PROTEÇÃO SOCIAL BÁSICA			580.000,00	580.000,00
08.243.0803.2126.0000	MANUTENÇÃO DAS AÇÕES DE PROTEÇÃO SOCIAL DE ALTA COMPLEXIDADE			145.500,00	145.500,00
08.243.0803.2134.0000	MANUTENÇÃO DAS AÇÕES VINCULADAS AO CONSELHO MUN. DE ASSIST. SOCIAL			5.000,00	5.000,00
08.243.0803.2135.0000	MANUTENÇÃO DAS AÇÕES VINCULADAS AOS EVENTOS SOCIOASSISTÊNCIAIS			5.000,00	5.000,00
08	244 Assistência Comunitária		155.000,00	1.495.615,56	1.650.615,56
08	244 0803 Assistência Social e Cidadania			1.251.615,56	1.251.615,56
08.244.0803.2046.0000	DESENVOLVIMENTO E GESTÃO DO PROGRAMA BOLSA FAMÍLIA			202.000,00	202.000,00
08.244.0803.2049.0000	ENFRENTAMENTO DAS SITUAÇÕES EMERGENCIAIS DECORRENTES DA PANDEMIA COVID-19 - APOIO ÀS FAMÍLIAS			50.615,56	50.615,56
08.244.0803.2052.0000	BENEFÍCIOS EVENTUAIS			238.000,00	238.000,00
08.244.0803.2053.0000	PROGRAMA PRIMEIRA INFÂNCIA - CRIANÇA FELIZ			305.000,00	305.000,00
08.244.0803.2121.0000	MANUTENÇÃO DA GESTÃO SUAS			14.000,00	14.000,00
08.244.0803.2122.0000	MANUTENÇÃO DAS AÇÕES DOS CENTROS DE REFERÊNCIAS DE ASSISTÊNCIA SOCIAL - CRAS			193.000,00	193.000,00
08.244.0803.2123.0000	MANUTENÇÃO DAS AÇÕES DE PROTEÇÃO SOCIAL DE MÉDIA E ALTA COMPLEXIDADE - CREAS - PAEF			243.000,00	243.000,00
08.244.0803.2125.0000	MANUTENÇÃO DAS AÇÕES DO PROGRAMA BPC NA ESCOLA			6.000,00	6.000,00
08	244 0805 Gestão Técnica e Administrativa do Fundo Municipal de Assistência Social		100.000,00	90.000,00	190.000,00
08.244.0805.1049.0000	AQUISIÇÃO DE MÓVEIS, MÁQUINAS, E QUIPAMENTOS DIVERSOS		100.000,00		100.000,00
08.244.0805.2054.0000	MANUT CONSELHOS MUNICIPAIS VINC. ASSIST. SOCIAL, INCLUSIVE AÇÕES DA EMENDA ADITIVA 01-2021			10.000,00	10.000,00
08.244.0805.2056.0000	APOIO TÉCNICO E ADMINISTRATIVO ÀS AÇÕES DO FUNDO MUNICIPAL DE ASSISTÊNCIA SOCIAL			80.000,00	80.000,00
08	244 2003 Gestão do Fundo Municipal do Idoso		5.000,00	10.000,00	15.000,00
08.244.2003.1063.0000	AQUISIÇÃO DE MÓVEIS, MÁQUINAS, VEÍCULOS E EQUIPAMENTOS DIVERSOS PARA O FMI		5.000,00		5.000,00
08.244.2003.2141.0000	MANUTENÇÃO DAS ATIVIDADES DO FMI			10.000,00	10.000,00



# Prefeitura Municipal de Tamandaré

AV. JOSÉ BEZERRA SOBRINHO - CNPJ:01596018/0001-60

Orçamento Programa - Exercício de 2023

Anexo 06

Page 7

Lei: , Data: 01/01/2023

## PROGRAMA DE TRABALHO

(Inc.II, § 2º, Art.2º)

### 03 FUNDOS

#### 03 FUNDO MUNICIPAL DE ASSISTÊNCIA SOCIAL

Código	Especificação	Operação Especial	Projetos	Atividades	T o t a l
08 244 2004	Gestão do Programa Cozinha Comunitária		50.000,00	144.000,00	194.000,00
08.244.2004.1064.0000	CONSTRUÇÃO E AQUISIÇÃO DE MÓVEIS, MÁQUINAS E EQUIPAMENTOS DIVERSOS PARA O PROGRAMA COZINHA COMUNITÁRIA		50.000,00		50.000,00
08.244.2004.2142.0000	MANUTENÇÃO DO PROGRAMA COZINHA COMUNITÁRIA			144.000,00	144.000,00
TOTAL		0,00	165.000,00	4.180.115,56	4.345.115,56



**PROGRAMA DE TRABALHO**

(Inc.II, § 2º, Art.2º)

Lei: , Data: 01/01/2023

**03 FUNDOS**

**04 FUNDO MUNICIPAL DE EDUCAÇÃO**

Código	Especificação	Operação Especial	Projetos	Atividades	T o t a l
12	Educação		15.276.934,44	32.495.325,63	47.772.260,07
12	122 Administração Geral		55.000,00	3.575.041,19	3.630.041,19
12	122 1214 Gestão Técnica e Administrativa da Secretaria Municipal de Educação		50.000,00	3.280.000,00	3.330.000,00
12.122.1214.1062.0000	AQUISIÇÃO DE MÓVEIS, MÁQUINAS, VEÍCULOS E EQUIPAMENTOS DIVERSOS PARA A GESTÃO DA SECRETARIA DE EDUCAÇÃO		50.000,00		50.000,00
12.122.1214.2099.0000	APOIO TÉCNICO E ADMINISTRATIVO AS AÇÕES DE CUSTEIO DA SECRETARIA MUNICIPAL DE EDUCAÇÃO			3.280.000,00	3.280.000,00
12	122 1215 Qualidade de Ensino		5.000,00	265.041,19	270.041,19
12.122.1215.1061.0000	AQUISIÇÃO DE MÓVEIS, MÁQUINAS, VEÍCULOS E EQUIPAMENTOS DIVERSOS PARA CONSELHO MUNICIPAL DE EDUCAÇÃO, CONSELHO DE ALIMENT		5.000,00		5.000,00
12.122.1215.2104.0000	TRANSPORTE UNIVERSITÁRIO			160.041,19	160.041,19
12.122.1215.2136.0000	MANUTENÇÃO DAS AÇÕES VINCULADAS, CONSELHOS MUNICIPAIS DE EDUCAÇÃO, CONSELHO DE ALIMENTAÇÃO ESCOLAR			105.000,00	105.000,00
12	122 1216 Gestão e Controle Social			30.000,00	30.000,00
12.122.1216.2113.0000	ENFRENTAMENTO DA EMERGÊNCIA COVID-19 NA EDUCAÇÃO VOLTADO A ASSISTÊNCIA			30.000,00	30.000,00
12	306 Alimentação e Nutrição			1.516.000,00	1.516.000,00
12	306 1215 Qualidade de Ensino			1.516.000,00	1.516.000,00
12.306.1215.2101.0000	MERENDA ESCOLAR			1.516.000,00	1.516.000,00
12	361 Ensino Fundamental		15.221.934,44	14.477.100,00	29.699.034,44
12	361 1205 Promoção e Qualificação do Ensino Fundamental		557.500,00	12.671.100,00	13.228.600,00
12.361.1205.1033.0000	CONSTRUÇÃO, REFORMA E AMPLIAÇÃO DE ESCOLAS, QUADRAS E BIBLIOTECAS, ÀS UNIDADES DO ENSINO FUNDAMENTAL COM O FUNDEB		57.500,00		57.500,00
12.361.1205.1034.0000	FORNECER VEÍCULOS, MOBILIAS E EQUIPAMENTOS ÀS UNIDADES EDUCACIONAIS COM RECURSO DO FUNDEB		500.000,00		500.000,00
12.361.1205.2083.0000	REMUNERAÇÃO DOS PROFISSIONAIS DA EDUCAÇÃO EM PLENO EXERCÍCIO NAS ESCOLAS COM RECURSOS DO FUNDEB 70%			11.863.100,00	11.863.100,00
12.361.1205.2084.0000	MANTER O FUNCIONAMENTO DAS ESCOLAS DO ENSINO FUNDAMENTAL COM RECURSOS DO FUNDEB 30%			698.000,00	698.000,00
12.361.1205.2111.0000	PROMOÇÃO DO TRANSPORTE ESCOLAR - FUNDEB			110.000,00	110.000,00





**PROGRAMA DE TRABALHO**

(Inc.II, § 2º, Art.2º)

Lei: , Data: 01/01/2023

03 FUNDOS					
04 FUNDO MUNICIPAL DE EDUCAÇÃO					
Código	Especificação	Operação Especial	Projetos	Atividades	T o t a l
12 361 1215	Qualidade de Ensino		14.664.434,44	1.806.000,00	16.470.434,44
12.361.1215.1025.0000	AQUISIÇÃO DE ÔNIBUS ESCOLAR		770.000,00		770.000,00
12.361.1215.1031.0000	CONSTRUÇÃO, REFORMA E AMPLIAÇÃO DE ESCOLAS, QUADRAS E BIBLIOTECAS, NAS UNIDADES EDUCACIONAIS DO ENSINO FUNDAMENTAL		12.943.834,44		12.943.834,44
12.361.1215.1032.0000	FORNECER VEÍCULOS, MOBILIAS E EQUIPAMENTOS ÀS UNIDADES EDUCACIONAIS DO ENSINO FUNDAMENTAL		920.000,00		920.000,00
12.361.1215.1044.0000	AQUISIÇÃO DE EQUIPAMENTOS PARA INCLUSÃO DIGITAL		30.600,00		30.600,00
12.361.1215.2099.0000	APOIO TÉCNICO E ADMINISTRATIVO AS AÇÕES DE CUSTEIO DA SECRETARIA MUNICIPAL DE EDUCAÇÃO			619.000,00	619.000,00
12.361.1215.2100.0000	FARDAMENTO LEGAL E OUTROS			596.000,00	596.000,00
12.361.1215.2103.0000	TRANSPORTE ESCOLAR			551.000,00	551.000,00
12.361.1215.2109.0000	INCLUSÃO DIGITAL E OUTROS			40.000,00	40.000,00
12 365	Educação Infantil			12.927.184,44	12.927.184,44
12 365 1204	Melhoria da Qualidade na Educação Infantil			12.927.184,44	12.927.184,44
12.365.1204.2076.0000	SUBVENÇÃO MANTENEDORA ASSOCIAÇÃO PADRE ENZO			800.000,00	800.000,00
12.365.1204.2077.0000	SUBVENÇÃO MANTENEDORA À ESCOLA SANTA TEREZINHA DO MENINO JESUS			550.000,00	550.000,00
12.365.1204.2137.0000	QUALIFICAÇÃO DO ENSINO – EDUCAÇÃO INFANTIL-CRECHE			2.540.784,44	2.540.784,44
12.365.1204.2138.0000	QUALIFICAÇÃO DO ENSINO – EDUCAÇÃO INFANTIL-PRÉ ESCOLA			720.000,00	720.000,00
12.365.1204.2139.0000	QUALIFICAÇÃO DO ENSINO – EDUCAÇÃO INFANTIL-CRECHE (FUNDEB)			1.406.400,00	1.406.400,00
12.365.1204.2140.0000	QUALIFICAÇÃO DO ENSINO – EDUCAÇÃO INFANTIL-PRÉ ESCOLA (FUNDEB)			6.910.000,00	6.910.000,00
<b>TOTAL</b>		0,00	15.276.934,44	32.495.325,63	47.772.260,07



**PROGRAMA DE TRABALHO**

(Inc.II, § 2º, Art.2º)

Lei: , Data: 01/01/2023

**03 FUNDOS**

**05 FUNDO MUNICIPAL DE SAÚDE**

Código	Especificação	Operação Especial	Projetos	Atividades	T o t a l
10	Saúde		542.000,00	19.069.676,88	19.611.676,88
10	122 Administração Geral		15.000,00	4.333.170,80	4.348.170,80
10	122 1001 Gestão da Secretaria Municipal de Saúde			155.000,00	155.000,00
10.122.1001.2059.0000	MANUTENÇÃO DAS AÇÕES DA SECRETARIA MUNICIPAL DE SAÚDE			155.000,00	155.000,00
10	122 1002 Gestão da Política de Saúde		15.000,00	4.178.170,80	4.193.170,80
10.122.1002.1052.0000	AQUISIÇÃO DE MÓVEIS, MÁQUINAS E EQUIPAMENTOS DIVERSOS PARA O FUNDO MUNICIPAL DE SAÚDE		5.000,00		5.000,00
10.122.1002.1053.0000	ENFRENTAMENTO DE EMERGÊNCIA COVID-19 NA ÁREA DA SAÚDE		10.000,00		10.000,00
10.122.1002.2061.0000	GESTÃO DAS AÇÕES DA POLÍTICA MUNICIPAL DE SAÚDE			3.918.170,80	3.918.170,80
10.122.1002.2070.0000	ENFRENTAMENTO DE EMERGÊNCIA COVID-19 NA ÁREA DA SAÚDE			260.000,00	260.000,00
10	301 Atenção Básica		251.000,00	5.652.000,00	5.903.000,00
10	301 1003 Atenção Primária à Saúde da População		251.000,00	5.647.000,00	5.898.000,00
10.301.1003.1054.0000	CONSTRUÇÃO, REFORMA, AMPLIAÇÃO E/OU RESTAURAÇÃO DE UNIDADES DE SAÚDE		160.000,00		160.000,00
10.301.1003.1055.0000	AQUISIÇÃO DE MÓVEIS, MÁQUINAS, VEÍCULOS E EQUIPAMENTOS DIVERSOS		91.000,00		91.000,00
10.301.1003.2062.0000	MANUT. QUALIF. FORTALECIMENTO DA REDE DE ATENÇÃO PRIMÁRIA, INCLUSIVE AÇÕES DA EMENDA ADITIVA 03-2021			5.627.000,00	5.627.000,00
10.301.1003.2118.0000	IMPLANTAÇÃO DO NÚCLEO DE EDUCAÇÃO PERMANENTE EM SAÚDE			10.000,00	10.000,00
10.301.1003.2119.0000	IMPLANTAÇÃO DA POLÍTICA NACIONAL DE SAÚDE INTEGRAL LGBTQIA+			10.000,00	10.000,00
10	301 1008 Promoção de Campanhas de Vacinação			5.000,00	5.000,00
10.301.1008.2072.0000	PROMOÇÃO DE CAMPANHAS DE VACINAÇÃO, ATRAVÉS DE DESPESAS DE CUSTEIO			5.000,00	5.000,00
10	302 Assistência Hospitalar e Ambulatorial		206.000,00	7.280.165,56	7.486.165,56
10	302 1003 Atenção Primária à Saúde da População			5.000,00	5.000,00
10.302.1003.2120.0000	ADESÃO E IMPLEMENTAÇÃO DO SERVIÇO DE ATENÇÃO DOMICILIAR			5.000,00	5.000,00
10	302 1005 Atenção Especializada à Saúde da População		206.000,00	7.275.165,56	7.481.165,56
10.302.1005.1056.0000	AQUISIÇÃO DE MÓVEIS, MÁQUINAS, VEÍCULOS E EQUIPAMENTOS DIVERSOS		126.000,00		126.000,00
10.302.1005.1057.0000	CONSTRUÇÃO, REFORMA, AMPLIAÇÃO E/OU RESTAURAÇÃO DE UNIDADES DE SAÚDE		80.000,00		80.000,00
10.302.1005.2063.0000	IMPLANTAÇÃO DO LABORATÓRIO REGIONAL DE PRÓTESE DENTÁRIA (LRPD)			5.000,00	5.000,00
10.302.1005.2065.0000	MANUTENÇÃO E QUALIFICAÇÃO DA REDE ESPECIALIZADA DE SAÚDE			7.050.165,56	7.050.165,56
10.302.1005.2120.0000	ADESÃO E IMPLEMENTAÇÃO DO SERVIÇO DE ATENÇÃO DOMICILIAR			220.000,00	220.000,00
10	303 Suporte Profilático e Terapêutico			1.075.000,00	1.075.000,00
10	303 1006 Assistência Farmacêutica			1.075.000,00	1.075.000,00
10.303.1006.2066.0000	DESENVOLVIMENTO DA POLÍTICA DA ASSISTÊNCIA FARMACÊUTICA			1.075.000,00	1.075.000,00
10	304 Vigilância Sanitária		60.000,00	402.000,00	462.000,00



**PROGRAMA DE TRABALHO**

(Inc.II, § 2º, Art.2º)

Lei: , Data: 01/01/2023

03 FUNDOS					
05 FUNDO MUNICIPAL DE SAÚDE					
Código	Especificação	Operação Especial	Projetos	Atividades	T o t a l
10 304 1007	Vigilância em Saúde		60.000,00	402.000,00	462.000,00
10.304.1007.1021.0000	ESTRUTURAÇÃO, ADEQUAÇÃO E AMPLIAÇÃO DA REDE DE VIGILÂNCIA EM SAÚDE		60.000,00		60.000,00
10.304.1007.2067.0000	MANUTENÇÃO DAS AÇÕES DE PROMOÇÃO E PREVENÇÃO EM VIGILÂNCIA SANITÁRIA E EM SAÚDE DO TRABALHADOR			402.000,00	402.000,00
10 305	Vigilância Epidemiológica		10.000,00	302.340,52	312.340,52
10 305 1007	Vigilância em Saúde		10.000,00	302.340,52	312.340,52
10.305.1007.1021.0000	ESTRUTURAÇÃO, ADEQUAÇÃO E AMPLIAÇÃO DA REDE DE VIGILÂNCIA EM SAÚDE		10.000,00		10.000,00
10.305.1007.2069.0000	MANUTENÇÃO DAS AÇÕES DE PROMOÇÃO E PREVENÇÃO EM VIGILÂNCIA EPIDEMIOLÓGICA			302.340,52	302.340,52
10 306	Alimentação e Nutrição			25.000,00	25.000,00
10 306 1004	Segurança Alimentar e Nutricional na Saúde			25.000,00	25.000,00
10.306.1004.2064.0000	MANUTENÇÃO DAS AÇÕES DE ALIMENTAÇÃO E NUTRIÇÃO			25.000,00	25.000,00
<b>TOTAL</b>		0,00	542.000,00	19.069.676,88	19.611.676,88

**Prefeitura Municipal de Tamandaré**

AV. JOSÉ BEZERRA SOBRINHO - CNPJ:01596018/0001-60

Orçamento Programa - Exercício de 2023

Anexo 06

Page 12

Lei: , Data: 01/01/2023

**PROGRAMA DE TRABALHO**

(Inc.II, § 2º, Art.2º)

**03 FUNDOS****07 FUNDCA**

Código	Especificação	Operação Especial	Projetos	Atividades	T o t a l
08	Assistência Social			25.000,00	25.000,00
08	243	Assistência à Criança e ao Adolescente		25.000,00	25.000,00
08	243 0807	Promoção e Defesa dos Direitos da Criança e do Adolescente		25.000,00	25.000,00
08.243.0807.2057.0000	APOIO TÉCNICO E ADMINISTRATIVO AO FUNDO MUNICIPAL DE PROMOÇÃO E DEFESA DA CRIANÇA E DO ADOLESCENTE			15.000,00	15.000,00
08.243.0807.2058.0000	DESENVOLVIMENTO A POLÍTICA DE PROMOÇÃO DE DEFESA DOS DIREITOS DA CRIANÇA E DO ADOLESCENTE			10.000,00	10.000,00
TOTAL		0,00	0,00	25.000,00	25.000,00



**PROGRAMA DE TRABALHO**

(Inc.II, § 2º, Art.2º)

Lei: , Data: 01/01/2023

04 CONSÓRCIOS					
06 CONSÓCIO DOM MARIANO - CONDOMAR					
Código	Especificação	Operação Especial	Projetos	Atividades	T o t a l
04	Administração		2.000,00	64.800,00	66.800,00
04	122 Administração Geral		2.000,00	64.800,00	66.800,00
04	122 9001 GESTÃO ADMINISTRATIVA CONDOMAR		2.000,00	64.800,00	66.800,00
04.122.9001.1900.0000	MODERNIZAÇÃO, REFORMA, E/OU AMPLIAÇÃO DA ESTRUTURA FÍSICA - SEDE CONDOMAR		750,00		750,00
04.122.9001.1901.0000	AQUISIÇÃO DE VEÍCULOS, MÓVEIS, MÁQUINAS E EQUIP. DIVERSOS PARA O CONDOMAR		1.250,00		1.250,00
04.122.9001.2900.0000	MANUTENÇÃO DAS ATIVIDADES ADMINISTRATIVAS DO CONDOMAR			64.800,00	64.800,00
10	Saúde		6.000,00	6.144.000,00	6.150.000,00
10	122 Administração Geral		6.000,00	6.144.000,00	6.150.000,00
10	122 9010 PROGRAMA CONSORCIAL DE SAÚDE E MEDICINA DO TRABALHO - NISMI		6.000,00	6.144.000,00	6.150.000,00
10.122.9010.1902.0000	AQUISIÇÃO DE MÓVEIS, MÁQUINAS E EQUIPAMENTOS DIVERSOS PARA O NISMI		6.000,00		6.000,00
10.122.9010.2901.0000	MANUT. DO PROGRAMA CONSORCIAL DA JUNTA MÉDICA E MEDICINA DO TRABALHO			92.200,00	92.200,00
10.122.9010.2902.0000	MANUTENÇÃO DAS ATIVIDADES ADMINISTRATIVA DO NISMI			49.850,00	49.850,00
10.122.9010.2903.0000	CAPACITAÇÃO DOS PROFISSIONAIS DE SAÚDE - NISMI			1.950,00	1.950,00
10.122.9010.2904.0000	GESTÃO DOS SERVIÇOS DE SAÚDE DOS ENTES CONSÓRCIADOS PELO NISMI			6.000.000,00	6.000.000,00
12	Educação		2.000,00	61.000,00	63.000,00
12	122 Administração Geral		2.000,00	61.000,00	63.000,00
12	122 9060 PROGRAMA CONSORCIAL DE DESENVOLVIMENTO DA EDUCAÇÃO - NIDE		2.000,00	61.000,00	63.000,00
12.122.9060.1907.0000	AQUISIÇÃO DE MÓVEIS, MÁQUINAS E EQUIPAMENTOS DIVERSOS PARA O NIDE		2.000,00		2.000,00
12.122.9060.2915.0000	MANUTENÇÃO DAS ATIVIDADES ADMINISTRATIVAS DO NIDE			15.400,00	15.400,00
12.122.9060.2916.0000	CAPACITAÇÃO DOS PROFISSIONAIS DA EDUCAÇÃO - NIDE			1.950,00	1.950,00
12.122.9060.2917.0000	GESTÃO DOS SERVIÇOS EDUCACIONAIS DOS ENTES CONSÓRCIADOS PELO NIDE			43.650,00	43.650,00
15	Urbanismo		3.350,00	118.150,00	121.500,00
15	452 Serviços Urbanos		3.350,00	118.150,00	121.500,00
15	452 9030 PROGRAMA CONSORCIAL DE ILUMINAÇÃO PÚBLICA - NIIP		1.350,00	80.650,00	82.000,00
15.452.9030.1903.0000	INFRAESTRUTURA DO PARQUE DE ILUMINAÇÃO PÚBLICA - NIIP		750,00		750,00
15.452.9030.1904.0000	AQUISIÇÃO DE MÓVEIS, MÁQUINAS E EQUIPAMENTOS DIVERSOS PARA O NIIP		600,00		600,00
15.452.9030.2905.0000	MANUTENÇÃO DAS ATIVIDADES ADMINISTRATIVAS DO NIIP			11.400,00	11.400,00
15.452.9030.2906.0000	CAPACITAÇÃO DOS PROFISSIONAIS DE ILUMINAÇÃO PÚBLICA - NIIP			1.950,00	1.950,00
15.452.9030.2907.0000	MANUTENÇÃO DOS PARQUES DE ILUMINAÇÃO PÚBLICA DOS CONSÓR. PELO NIIP			67.300,00	67.300,00



**PROGRAMA DE TRABALHO**

(Inc.II, § 2º, Art.2º)

Lei: , Data: 01/01/2023

04		CONSÓRCIOS			
06		CONSÓCIO DOM MARIANO - CONDOMAR			
Código	Especificação	Operação Especial	Projetos	Atividades	T o t a l
15	452 9040	PROGRAMA CONSORCIAL DE ENGENHARIA, RESÍDUOS SÓLIDOS E MEIO AMBIENTE - NIIESMA	2.000,00	37.500,00	39.500,00
15.452.9040.1905.0000	AQUISIÇÃO DE MÓVEIS, MÁQUINAS E EQUIPAMENTOS DIVERSOS PARA O NIESMA		2.000,00		2.000,00
15.452.9040.2908.0000	MANUTENÇÃO DAS ATIVIDADES ADMINISTRATIVAS DO NIESMA			15.400,00	15.400,00
15.452.9040.2909.0000	GESTÃO EDUCACIONAL AMBIENTAL (RESÍDUOS E SANEAMENTO) - NIESMA			5.000,00	5.000,00
15.452.9040.2910.0000	COLETA SELETIVA, TRIAGEM DE RESÍDUOS E RECUPERAÇÃO DE ÁREAS VERDES - NIESMA			5.000,00	5.000,00
15.452.9040.2911.0000	ELABORAÇÃO DE PLANO DIRETOR E PLANO INTERM. DE SANEAMENTO BÁSICO - NESMA			2.500,00	2.500,00
15.452.9040.2912.0000	PROGRAMA DE PAVIMENTAÇÃO DE VIAS E REPAROS ASFALTICOS - NIESMA			9.600,00	9.600,00
23	Comércio e Serviços		2.000,00	36.000,00	38.000,00
23	391 Patrimônio Histórico, Artístico e Arqueológico		2.000,00	36.000,00	38.000,00
23	391 9050	PROGRAMA CONSROCIAL DE TURISMO E INVESTIMENTOS - NITI	2.000,00	36.000,00	38.000,00
23.391.9050.1906.0000	AQUISIÇÃO DE MÓVEIS, MÁQUINAS E EQUIPAMENTOS PARA O NITI		2.000,00		2.000,00
23.391.9050.2910.0000	COLETA SELETIVA, TRIAGEM DE RESÍDUOS E RECUPERAÇÃO DE ÁREAS VERDES - NIESMA			20.600,00	20.600,00
23.391.9050.2913.0000	MANUTENÇÃO DAS ATIVIDADES ADMINISTRATIVAS DO NITI			15.400,00	15.400,00
28	Encargos Especiais	1.200,00			1.200,00
28	846 Outros Encargos Especiais	1.200,00			1.200,00
28	846 9000	OPERAÇÕES ESPECIAIS	1.200,00		1.200,00
28.846.9000.0900.0000	IDENIZAÇÕES E RESTIRUIÇÕES DIVERSAS	500,00			500,00
28.846.9000.0901.0000	PARCELAMENTO E/OU AMORTIZAÇÃO DE DÍVIDAS CONTRATUAIS	700,00			700,00
TOTAL		1.200,00	15.350,00	6.423.950,00	6.440.500,00
TOTAL GERAL		4.152.500,00	19.661.234,44	97.236.265,56	121.050.000,00

ISAÍAS HONORATO DA SILVA MARQUES  
PREFEITO

JANAINA RODRIGUES SOARES SILVA  
SECRETÁRIA DE ADM. E FINANÇAS

ANDREWS A. DE VASCONCELOS LIMA  
CONTADOR



# Prefeitura Municipal de Tamandaré

AV. JOSÉ BEZERRA SOBRINHO - CNPJ:01596018/0001-60

Orçamento Programa - Exercício de 2023

Anexo 07

Page 1

Lei: , Data: 01/01/2023

## PROGRAMA DE TRABALHO DO GOVERNO DEMONSTRATIVO DE FUNÇÕES, SUBFUNÇÕES E PROGRAMAS POR PROJETOS, ATIVIDADES E OPERAÇÕES ESPECIAIS

(Inc.II, § 2º, Art.2º)

Código	Especificação	Operação Especial	Projetos	Atividades	T o t a l
01	Legislativa	0,00	600.000,00	5.334.389,20	5.934.389,20
01	031 Ação Legislativa	0,00	600.000,00	5.334.389,20	5.934.389,20
01	031 0010 Ação Legislativa	0,00	600.000,00	5.334.389,20	5.934.389,20
01.031.0010.1001.0000	AMPLIAÇÃO E RESTAURAÇÃO DO PRÉDIO DA CÂMARA	0,00	370.000,00	0,00	370.000,00
01.031.0010.1002.0000	REEQUIPAMENTO DA UNIDADE	0,00	230.000,00	0,00	230.000,00
01.031.0010.2001.0000	CONTRIBUIÇÃO PREVIDENCIÁRIA E FGTS	0,00	0,00	705.847,20	705.847,20
01.031.0010.2002.0000	MANUTENÇÃO DA VERBA INDENIZATÓRIA	0,00	0,00	90.960,00	90.960,00
01.031.0010.2003.0000	MANUTENÇÃO DAS ATIVIDADES ADMINISTRATIVAS	0,00	0,00	3.224.193,00	3.224.193,00
01.031.0010.2004.0000	MANUTENÇÃO DAS ATIVIDADES LEGISLATIVAS	0,00	0,00	1.150.560,00	1.150.560,00
01.031.0010.2005.0000	MANUTENÇÃO DO CONTROLE INTERNO	0,00	0,00	162.829,00	162.829,00
04	Administração	4.151.300,00	26.000,00	9.711.371,71	13.888.671,71
04	122 Administração Geral	52.000,00	26.000,00	9.711.371,71	9.789.371,71
04	122 0401 Gestão Administrativa do Município	0,00	10.000,00	4.411.500,00	4.421.500,00
04.122.0401.1003.0000	AQUISIÇÃO DE MÓVEIS, MAQUINAS E EQUIPAMENTOS PARA O GABINETE DO PREFEITO	0,00	10.000,00	0,00	10.000,00
04.122.0401.2007.0000	GESTÃO DE ATIVIDADES DO GABINETE E REPRESENTAÇÃO SOCIAL DO PREFEITO	0,00	0,00	3.470.500,00	3.470.500,00
04.122.0401.2008.0000	GESTÃO DAS ATIVIDADES DE PROCURADORIA GERAL	0,00	0,00	550.000,00	550.000,00
04.122.0401.2009.0000	GESTÃO DAS ATIVIDADES DO CONTROLE INTERNO	0,00	0,00	328.000,00	328.000,00
04.122.0401.2010.0000	DIVULGAÇÃO INSTITUCIONAL EM MEIOS DE COMUNICAÇÃO EM GERAL	0,00	0,00	63.000,00	63.000,00
04	122 0404 Gestão Administrativa do Município	52.000,00	14.000,00	5.235.071,71	5.301.071,71
04.122.0404.0002.0000	DESPESAS DECORRENTES DE PRECATÓRIOS E DECISÕES JUDICIAIS	52.000,00	0,00	0,00	52.000,00
04.122.0404.1004.0000	AQUISIÇÃO DE MÓVEIS, MÁQUINAS E EQUIPAMENTOS PARA A SECRETARIA DE ADMINISTRAÇÃO E FINANÇAS	0,00	14.000,00	0,00	14.000,00
04.122.0404.1050.0000	PARTICIPAÇÃO NOS INCENTIVOS DO CONSORCIO DE MUNICÍPIO	0,00	0,00	0,00	0,00
04.122.0404.2011.0000	GESTÃO DAS ATIVIDADES DA SECRETARIA DE ADMINISTRAÇÃO E FINANÇAS	0,00	0,00	4.249.690,00	4.249.690,00
04.122.0404.2015.0000	CONTRIBUIÇÃO A CONSÓRCIOS E COOPERAÇÃO TÉCNICA E FINANCEIRA COM ENTES FEDERADOS	0,00	0,00	314.000,00	314.000,00
04.122.0404.2017.0000	CONTRIBUIÇÃO PARA FORMAÇÃO DO PASEP	0,00	0,00	541.381,71	541.381,71
04.122.0404.2131.0000	MANUTENÇÃO DOS SERVIÇOS DE ALMOXARIFADO E PATRIMÔNIO	0,00	0,00	10.000,00	10.000,00
04.122.0404.2132.0000	MANUTENÇÃO DOS SERVIÇOS DE CONTABILIDADE	0,00	0,00	120.000,00	120.000,00
04	122 9001 GESTÃO ADMINISTRATIVA CONDOMAR	0,00	2.000,00	64.800,00	66.800,00
04.122.9001.1900.0000	MODERNIZAÇÃO, REFORMA, E/OU AMPLIAÇÃO DA ESTRUTURA FÍSICA - SEDE CONDOMAR	0,00	750,00	0,00	750,00
04.122.9001.1901.0000	AQUISIÇÃO DE VEÍCULOS, MÓVEIS, MÁQUINAS E EQUIP. DIVERSOS PARA O CONDOMAR	0,00	1.250,00	0,00	1.250,00
04.122.9001.2900.0000	MANUTENÇÃO DAS ATIVIDADES ADMINISTRATIVAS DO CONDOMAR	0,00	0,00	64.800,00	64.800,00
04	841 Refinanciamento da Dívida Interna	4.099.300,00	0,00	0,00	4.099.300,00
04	841 0404 Gestão Administrativa do Município	4.099.300,00	0,00	0,00	4.099.300,00
04.841.0404.0003.0000	AMORTIZAÇÃO DE DÍVIDAS PÚBLICAS, INCLUSIVE JUROS E ENCARGOS	4.099.300,00	0,00	0,00	4.099.300,00
08	Assistência Social	0,00	165.000,00	4.205.115,56	4.370.115,56
08	122 Administração Geral	0,00	10.000,00	1.499.000,00	1.509.000,00



**PROGRAMA DE TRABALHO DO GOVERNO  
DEMONSTRATIVO DE FUNÇÕES, SUBFUNÇÕES E PROGRAMAS  
POR PROJETOS, ATIVIDADES E OPERAÇÕES ESPECIAIS**

Lei: , Data: 01/01/2023

(Inc.II, § 2º, Art.2º)

Código	Especificação	Operação Especial	Projetos	Atividades	T o t a l
08	Assistência Social	0,00	165.000,00	4.205.115,56	4.370.115,56
08	122 Administração Geral	0,00	10.000,00	1.499.000,00	1.509.000,00
08	122 0801 Gestão Técnica e Administrativa da Política de Assistência Social	0,00	10.000,00	1.499.000,00	1.509.000,00
08.122.0801.1049.0000	AQUISIÇÃO DE MÓVEIS, MÁQUINAS, E QUIPAMENTOS DIVERSOS	0,00	10.000,00	0,00	10.000,00
08.122.0801.2044.0000	APOIO TÉCNICO E ADMINISTRATIVO ÀS AÇÕES DA SECRETARIA MUNICIPAL DE ASSISTÊNCIA SOCIAL	0,00	0,00	1.499.000,00	1.499.000,00
08	243 Assistência à Criança e ao Adolescente	0,00	0,00	1.210.500,00	1.210.500,00
08	243 0801 Gestão Técnica e Administrativa da Política de Assistência Social	0,00	0,00	450.000,00	450.000,00
08.243.0801.2045.0000	MANUTENÇÃO DOS CONSELHOS TUTELARES DE TAMANDARÉ	0,00	0,00	450.000,00	450.000,00
08	243 0803 Assistência Social e Cidadania	0,00	0,00	735.500,00	735.500,00
08.243.0803.2051.0000	BLOCO DE PROTEÇÃO SOCIAL BÁSICA	0,00	0,00	580.000,00	580.000,00
08.243.0803.2126.0000	MANUTENÇÃO DAS AÇÕES DE PROTEÇÃO SOCIAL DE ALTA COMPLEXIDADE	0,00	0,00	145.500,00	145.500,00
08.243.0803.2134.0000	MANUTENÇÃO DAS AÇÕES VINCULADAS AO CONSELHO MUN. DE ASSIST. SOCIAL	0,00	0,00	5.000,00	5.000,00
08.243.0803.2135.0000	MANUTENÇÃO DAS AÇÕES VINCULADAS AOS EVENTOS SOCIOASSISTÊNCIAIS	0,00	0,00	5.000,00	5.000,00
08	243 0807 Promoção e Defesa dos Direitos da Criança e do Adolescente	0,00	0,00	25.000,00	25.000,00
08.243.0807.2057.0000	APOIO TÉCNICO E ADMINISTRATIVO AO FUNDO MUNICIPAL DE PROMOÇÃO E DEFESA DA CRIANÇA E DO ADOLESCENTE	0,00	0,00	15.000,00	15.000,00
08.243.0807.2058.0000	DESENVOLVIMENTO A POLÍTICA DE PROMOÇÃO DE DEFESA DOS DIREITOS DA CRIANÇA E DO ADOLESCENTE	0,00	0,00	10.000,00	10.000,00
08	244 Assistência Comunitária	0,00	155.000,00	1.495.615,56	1.650.615,56
08	244 0803 Assistência Social e Cidadania	0,00	0,00	1.251.615,56	1.251.615,56
08.244.0803.2046.0000	DESENVOLVIMENTO E GESTÃO DO PROGRAMA BOLSA FAMÍLIA	0,00	0,00	202.000,00	202.000,00
08.244.0803.2049.0000	DEFRENTAMENTO DAS SITUAÇÕES EMERGENCIAIS DECORRENTES DA PANDEMIA COVID-19 - APOIO ÀS FAMÍLIAS	0,00	0,00	50.615,56	50.615,56
08.244.0803.2052.0000	BENEFÍCIOS EVENTUAIS	0,00	0,00	238.000,00	238.000,00
08.244.0803.2053.0000	PROGRAMA PRIMEIRA INFÂNCIA - CRIANÇA FELIZ	0,00	0,00	305.000,00	305.000,00
08.244.0803.2121.0000	MANUTENÇÃO DA GESTÃO SUAS	0,00	0,00	14.000,00	14.000,00
08.244.0803.2122.0000	MANUTENÇÃO DAS AÇÕES DOS CENTROS DE REFERÊNCIAS DE ASSISTÊNCIA SOCIAL - CRAS	0,00	0,00	193.000,00	193.000,00
08.244.0803.2123.0000	MANUTENÇÃO DAS AÇÕES DE PROTEÇÃO SOCIAL DE MÉDIA E ALTA COMPLEXIDADE - CREAS - PAEF	0,00	0,00	243.000,00	243.000,00
08.244.0803.2125.0000	MANUTENÇÃO DAS AÇÕES DO PROGRAMA BPC NA ESCOLA	0,00	0,00	6.000,00	6.000,00
08	244 0805 Gestão Técnica e Administrativa do Fundo Municipal de Assistência Social	0,00	100.000,00	90.000,00	190.000,00
08.244.0805.1049.0000	AQUISIÇÃO DE MÓVEIS, MÁQUINAS, E QUIPAMENTOS DIVERSOS	0,00	100.000,00	0,00	100.000,00
08.244.0805.2054.0000	MANUT CONSELHOS MUNICIPAIS VINC. ASSIST. SOCIAL, INCLUSIVE AÇÕES DA EMENDA ADITIVA 01-2021	0,00	0,00	10.000,00	10.000,00
08.244.0805.2056.0000	APOIO TÉCNICO E ADMINISTRATIVO ÀS AÇÕES DO FUNDO MUNICIPAL DE ASSISTÊNCIA SOCIAL	0,00	0,00	80.000,00	80.000,00
08	244 2003 Gestão do Fundo Municipal do Idoso	0,00	5.000,00	10.000,00	15.000,00
08.244.2003.1063.0000	AQUISIÇÃO DE MÓVEIS, MÁQUINAS, VEÍCULOS E EQUIPAMENTOS DIVERSOS PARA O FMI	0,00	5.000,00	0,00	5.000,00
08.244.2003.2141.0000	MANUTENÇÃO DAS ATIVIDADES DO FMI	0,00	0,00	10.000,00	10.000,00





**PROGRAMA DE TRABALHO DO GOVERNO  
DEMONSTRATIVO DE FUNÇÕES, SUBFUNÇÕES E PROGRAMAS  
POR PROJETOS, ATIVIDADES E OPERAÇÕES ESPECIAIS**

(Inc.II, § 2º, Art.2º)

Código	Especificação	Operação Especial	Projetos	Atividades	T o t a l
08	Assistência Social	0,00	165.000,00	4.205.115,56	4.370.115,56
08	244 Assistência Comunitária	0,00	155.000,00	1.495.615,56	1.650.615,56
08	244 2004 Gestão do Programa Cozinha Comunitária	0,00	50.000,00	144.000,00	194.000,00
08.244.2004.1064.0000	CONSTRUÇÃO E AQUISIÇÃO DE MÓVEIS, MÁQUINAS E EQUIPAMENTOS DIVERSOS PARA O PROGRAMA COZINHA COMUNITÁRIA	0,00	50.000,00	0,00	50.000,00
08.244.2004.2142.0000	MANUTENÇÃO DO PROGRAMA COZINHA COMUNITÁRIA	0,00	0,00	144.000,00	144.000,00
09	Previdência Social	0,00	0,00	2.550.000,00	2.550.000,00
09	271 Previdência Básica	0,00	0,00	2.550.000,00	2.550.000,00
09	271 0404 Gestão Administrativa do Município	0,00	0,00	2.550.000,00	2.550.000,00
09.271.0404.2012.0000	CONTRIBUIÇÕES PATRONAIS DA SECRETARIA DE ADMINISTRAÇÃO E FINANÇAS	0,00	0,00	2.550.000,00	2.550.000,00
10	Saúde	0,00	548.000,00	25.213.676,88	25.761.676,88
10	122 Administração Geral	0,00	21.000,00	10.477.170,80	10.498.170,80
10	122 1001 Gestão da Secretaria Municipal de Saúde	0,00	0,00	155.000,00	155.000,00
10.122.1001.2059.0000	MANUTENÇÃO DAS AÇÕES DA SECRETARIA MUNICIPAL DE SAÚDE	0,00	0,00	155.000,00	155.000,00
10	122 1002 Gestão da Política de Saúde	0,00	15.000,00	4.178.170,80	4.193.170,80
10.122.1002.1052.0000	AQUISIÇÃO DE MÓVEIS, MÁQUINAS E EQUIPAMENTOS DIVERSOS PARA O FUNDO MUNICIPAL DE SAÚDE	0,00	5.000,00	0,00	5.000,00
10.122.1002.1053.0000	ENFRENTAMENTO DE EMERGÊNCIA COVID-19 NA ÁREA DA SAÚDE	0,00	10.000,00	0,00	10.000,00
10.122.1002.2061.0000	GESTÃO DAS AÇÕES DA POLÍTICA MUNICIPAL DE SAÚDE	0,00	0,00	3.918.170,80	3.918.170,80
10.122.1002.2070.0000	ENFRENTAMENTO DE EMERGÊNCIA COVID-19 NA ÁREA DA SAÚDE	0,00	0,00	260.000,00	260.000,00
10	122 9010 PROGRAMA CONSORCIAL DE SAÚDE E MEDICINA DO TRABALHO - NISMI	0,00	6.000,00	6.144.000,00	6.150.000,00
10.122.9010.1902.0000	AQUISIÇÃO DE MÓVEIS, MÁQUINAS E EQUIPAMENTOS DIVERSOS PARA O NISMI	0,00	6.000,00	0,00	6.000,00
10.122.9010.2901.0000	MANUT. DO PROGRAMA CONSORCIAL DA JUNTA MÉDICA E MEDICINA DO TRABALHO	0,00	0,00	92.200,00	92.200,00
10.122.9010.2902.0000	MANUTENÇÃO DAS ATIVIDADES ADMINISTRATIVA DIS NISMI	0,00	0,00	49.850,00	49.850,00
10.122.9010.2903.0000	CAPACITAÇÃO DOS PROFISSIONAIS DE SAÚDE - NISMI	0,00	0,00	1.950,00	1.950,00
10.122.9010.2904.0000	GESTÃO DOS SERVIÇOS DE SAÚDE DOS ENTES CONSÓRCIADOS PELO NISMI	0,00	0,00	6.000.000,00	6.000.000,00
10	301 Atenção Básica	0,00	251.000,00	5.652.000,00	5.903.000,00
10	301 1003 Atenção Primária à Saúde da População	0,00	251.000,00	5.647.000,00	5.898.000,00
10.301.1003.1054.0000	CONSTRUÇÃO, REFORMA, AMPLIAÇÃO E/OU RESTAURAÇÃO DE UNIDADES DE SAÚDE	0,00	160.000,00	0,00	160.000,00
10.301.1003.1055.0000	AQUISIÇÃO DE MÓVEIS, MÁQUINAS, VEÍCULOS E EQUIPAMENTOS DIVERSOS	0,00	91.000,00	0,00	91.000,00
10.301.1003.2062.0000	MANUT. QUALIF. FORTALECIMENTO DA REDE DE ATENÇÃO PRIMÁRIA, INCLUSIVE AÇÕES DA EMENDA ADITIVA 03-2021	0,00	0,00	5.627.000,00	5.627.000,00
10.301.1003.2118.0000	IMPLANTAÇÃO DO NÚCLEO DE EDUCAÇÃO PERMANENTE EM SAÚDE	0,00	0,00	10.000,00	10.000,00
10.301.1003.2119.0000	IMPLANTAÇÃO DA POLÍTICA NACIONAL DE SAÚDE INTEGRAL LGBTQIA+	0,00	0,00	10.000,00	10.000,00



**PROGRAMA DE TRABALHO DO GOVERNO  
DEMONSTRATIVO DE FUNÇÕES, SUBFUNÇÕES E PROGRAMAS  
POR PROJETOS, ATIVIDADES E OPERAÇÕES ESPECIAIS**

(Inc.II, § 2º, Art.2º)

Código	Especificação	Operação Especial	Projetos	Atividades	T o t a l		
10	Saúde	0,00	548.000,00	25.213.676,88	25.761.676,88		
10	301	Atenção Básica	0,00	251.000,00	5.652.000,00	5.903.000,00	
10	301	1008	Promoção de Campanhas de Vacinação	0,00	0,00	5.000,00	5.000,00
10.301.1008.2072.0000	PROMOÇÃO DE CAMPANHAS DE VACINAÇÃO, ATRAVÉS DE DESPESAS DE CUSTEIO	0,00	0,00	5.000,00	5.000,00	5.000,00	
10	302	Assistência Hospitalar e Ambulatorial	0,00	206.000,00	7.280.165,56	7.486.165,56	
10	302	1003	Atenção Primária à Saúde da População	0,00	0,00	5.000,00	5.000,00
10.302.1003.2120.0000	ADESÃO E IMPLEMENTAÇÃO DO SERVIÇO DE ATENÇÃO DOMICILIAR	0,00	0,00	5.000,00	5.000,00	5.000,00	
10	302	1005	Atenção Especializada à Saude da População	0,00	206.000,00	7.275.165,56	7.481.165,56
10.302.1005.1056.0000	AQUISIÇÃO DE MÓVEIS, MÁQUINAS, VEÍCULOS E EQUIPAMENTOS DIVERSOS	0,00	126.000,00	0,00	126.000,00	126.000,00	
10.302.1005.1057.0000	CONSTRUÇÃO, REFORMA, AMPLIAÇÃO E/OU RESTAURAÇÃO DE UNIDADES DE SAÚDE	0,00	80.000,00	0,00	80.000,00	80.000,00	
10.302.1005.2063.0000	IMPLANTAÇÃO DO LABORATÓRIO REGIONAL DE PRÓTESE DENTÁRIA (LRPD)	0,00	0,00	5.000,00	5.000,00	5.000,00	
10.302.1005.2065.0000	MANUTENÇÃO E QUALIFICAÇÃO DA REDE ESPECIALIZADA DE SAÚDE	0,00	0,00	7.050.165,56	7.050.165,56	7.050.165,56	
10.302.1005.2120.0000	ADESÃO E IMPLEMENTAÇÃO DO SERVIÇO DE ATENÇÃO DOMICILIAR	0,00	0,00	220.000,00	220.000,00	220.000,00	
10	303	Suporte Profilático e Terapêutico	0,00	0,00	1.075.000,00	1.075.000,00	
10	303	1006	Assistência Farmacêutica	0,00	0,00	1.075.000,00	1.075.000,00
10.303.1006.2066.0000	DESENVOLVIMENTO DA POLÍTICA DA ASSISTÊNCIA FARMACÊUTICA	0,00	0,00	1.075.000,00	1.075.000,00	1.075.000,00	
10	304	Vigilância Sanitária	0,00	60.000,00	402.000,00	462.000,00	
10	304	1007	Vigilância em Saúde	0,00	60.000,00	402.000,00	462.000,00
10.304.1007.1021.0000	ESTRUTURAÇÃO, ADEQUAÇÃO E AMPLIAÇÃO DA REDE DE VIGILÂNCIA EM SAÚDE	0,00	60.000,00	0,00	60.000,00	60.000,00	
10.304.1007.2067.0000	MANUTENÇÃO DAS AÇÕES DE PROMOÇÃO E PREVENÇÃO EM VIGILÂNCIA SANITÁRIA E EM SAÚDE DO TRABALHADOR	0,00	0,00	402.000,00	402.000,00	402.000,00	
10	305	Vigilância Epidemiológica	0,00	10.000,00	302.340,52	312.340,52	
10	305	1007	Vigilância em Saúde	0,00	10.000,00	302.340,52	312.340,52
10.305.1007.1021.0000	ESTRUTURAÇÃO, ADEQUAÇÃO E AMPLIAÇÃO DA REDE DE VIGILÂNCIA EM SAÚDE	0,00	10.000,00	0,00	10.000,00	10.000,00	
10.305.1007.2069.0000	MANUTENÇÃO DAS AÇÕES DE PROMOÇÃO E PREVENÇÃO EM VIGILÂNCIA EPIDEMIOLÓGICA	0,00	0,00	302.340,52	302.340,52	302.340,52	
10	306	Alimentação e Nutrição	0,00	0,00	25.000,00	25.000,00	
10	306	1004	Segurança Alimentar e Nutricional na Saúde	0,00	0,00	25.000,00	25.000,00
10.306.1004.2064.0000	MANUTENÇÃO DAS AÇÕES DE ALIMENTAÇÃO E NUTRIÇÃO	0,00	0,00	25.000,00	25.000,00	25.000,00	
12	Educação	0,00	15.278.934,44	32.556.325,63	47.835.260,07		
12	122	Administração Geral	0,00	57.000,00	3.636.041,19	3.693.041,19	



# Prefeitura Municipal de Tamandaré

AV. JOSÉ BEZERRA SOBRINHO - CNPJ:01596018/0001-60

Orçamento Programa - Exercício de 2023

Anexo 07

Page 5

Lei: , Data: 01/01/2023

## PROGRAMA DE TRABALHO DO GOVERNO DEMONSTRATIVO DE FUNÇÕES, SUBFUNÇÕES E PROGRAMAS POR PROJETOS, ATIVIDADES E OPERAÇÕES ESPECIAIS

(Inc.II, § 2º, Art.2º)

Código	Especificação	Operação Especial	Projetos	Atividades	T o t a l		
12	Educação	0,00	15.278.934,44	32.556.325,63	47.835.260,07		
12	122	Administração Geral	0,00	57.000,00	3.636.041,19	3.693.041,19	
12	122	1214	Gestão Técnica e Administrativa da Secretaria Municipal de Educação	0,00	50.000,00	3.280.000,00	3.330.000,00
12.122.1214.1062.0000	AQUISIÇÃO DE MÓVEIS, MÁQUINAS, VEÍCULOS E EQUIPAMENTOS DIVERSOS PARA A GESTÃO DA SECRETARIA DE EDUCAÇÃO	0,00	50.000,00	0,00	50.000,00	50.000,00	
12.122.1214.2099.0000	APOIO TÉCNICO E ADMINISTRATIVO AS AÇÕES DE CUSTEIO DA SECRETARIA MUNICIPAL DE EDUCAÇÃO	0,00	0,00	3.280.000,00	3.280.000,00	3.280.000,00	
12	122	1215	Qualidade de Ensino	0,00	5.000,00	265.041,19	270.041,19
12.122.1215.1061.0000	AQUISIÇÃO DE MÓVEIS, MÁQUINAS, VEÍCULOS E EQUIPAMENTOS DIVERSOS PARA CONSELHO MUNICIPAL DE EDUCAÇÃO, CONSELHO DE ALIMENT	0,00	5.000,00	0,00	5.000,00	5.000,00	
12.122.1215.2104.0000	TRANSPORTE UNIVERSITÁRIO	0,00	0,00	160.041,19	160.041,19	160.041,19	
12.122.1215.2136.0000	MANUTENÇÃO DAS AÇÕES VINCULADAS, CONSELHOS MUNICIPAIS DE EDUCAÇÃO, CONSELHO DE ALIMENTAÇÃO ESCOLAR	0,00	0,00	105.000,00	105.000,00	105.000,00	
12	122	1216	Gestão e Controle Social	0,00	0,00	30.000,00	30.000,00
12.122.1216.2113.0000	ENFRENTAMENTO DA EMERGÊNCIA COVID-19 NA EDUCAÇÃO VOLTADO A ASSISTÊNCIA	0,00	0,00	30.000,00	30.000,00	30.000,00	
12	122	9060	PROGRAMA CONSORCIAL DE DESENVOLVIMENTO DA EDUCAÇÃO - NIDE	0,00	2.000,00	61.000,00	63.000,00
12.122.9060.1907.0000	AQUISIÇÃO DE MÓVEIS, MÁQUINAS E EQUIPAMENTOS DIVERSOS PARA O NIDE	0,00	2.000,00	0,00	2.000,00	2.000,00	
12.122.9060.2915.0000	MANUTENÇÃO DAS ATIVIDADES ADMINISTRATIVAS DO NIDE	0,00	0,00	15.400,00	15.400,00	15.400,00	
12.122.9060.2916.0000	CAPACITAÇÃO DOS PROFISSIONAIS DA EDUCAÇÃO - NIDE	0,00	0,00	1.950,00	1.950,00	1.950,00	
12.122.9060.2917.0000	GESTÃO DOS SERVIÇOS EDUCACIONAIS DOS ENTES CONSÓCIADOS PELO NIDE	0,00	0,00	43.650,00	43.650,00	43.650,00	
12	306	Alimentação e Nutrição	0,00	0,00	1.516.000,00	1.516.000,00	
12	306	1215	Qualidade de Ensino	0,00	0,00	1.516.000,00	1.516.000,00
12.306.1215.2101.0000	MERENDA ESCOLAR	0,00	0,00	1.516.000,00	1.516.000,00	1.516.000,00	
12	361	Ensino Fundamental	0,00	15.221.934,44	14.477.100,00	29.699.034,44	
12	361	1205	Promoção e Qualificação do Ensino Fundamental	0,00	557.500,00	12.671.100,00	13.228.600,00
12.361.1205.1033.0000	CONSTRUÇÃO, REFORMA E AMPLIAÇÃO DE ESCOLAS, QUADRAS E BIBLIOTECAS, ÀS UNIDADES DO ENSINO FUNDAMENTAL COM O FUNDEB	0,00	57.500,00	0,00	57.500,00	57.500,00	
12.361.1205.1034.0000	FORNECER VEÍCULOS, MOBILIAS E EQUIPAMENTOS ÀS UNIDADES EDUCACIONAIS COM RECURSO DO FUNDEB	0,00	500.000,00	0,00	500.000,00	500.000,00	
12.361.1205.2083.0000	REMUNERAÇÃO DOS PROFISSIONAIS DA EDUCAÇÃO EM PLENO EXERCÍCIO NAS ESCOLAS COM RECURSOS DO FUNDEB 70%	0,00	0,00	11.863.100,00	11.863.100,00	11.863.100,00	
12.361.1205.2084.0000	MANTER O FUNCIONAMENTO DAS ESCOLAS DO ENSINO FUNDAMENTAL COM RECURSOS DO FUNDEB 30%	0,00	0,00	698.000,00	698.000,00	698.000,00	
12.361.1205.2111.0000	PROMOÇÃO DO TRANSPORTE ESCOLAR - FUNDEB	0,00	0,00	110.000,00	110.000,00	110.000,00	



**PROGRAMA DE TRABALHO DO GOVERNO  
DEMONSTRATIVO DE FUNÇÕES, SUBFUNÇÕES E PROGRAMAS  
POR PROJETOS, ATIVIDADES E OPERAÇÕES ESPECIAIS**

Lei: , Data: 01/01/2023

(Inc.II, § 2º, Art.2º)

Código	Especificação	Operação Especial	Projetos	Atividades	T o t a l
12	Educação	0,00	15.278.934,44	32.556.325,63	47.835.260,07
12	361 Ensino Fundamental	0,00	15.221.934,44	14.477.100,00	29.699.034,44
12	361 1215 Qualidade de Ensino	0,00	14.664.434,44	1.806.000,00	16.470.434,44
12.361.1215.1025.0000	AQUISIÇÃO DE ÔNIBUS ESCOLAR	0,00	770.000,00	0,00	770.000,00
12.361.1215.1031.0000	CONSTRUÇÃO, REFORMA E AMPLIAÇÃO DE ESCOLAS, QUADRAS E BIBLIOTECAS, NAS UNIDADES EDUCACIONAIS DO ENSINO FUNDAMENTAL	0,00	12.943.834,44	0,00	12.943.834,44
12.361.1215.1032.0000	FORNECER VEÍCULOS, MOBILIAS E EQUIPAMENTOS ÀS UNIDADES EDUCACIONAIS DO ENSINO FUNDAMENTAL	0,00	920.000,00	0,00	920.000,00
12.361.1215.1044.0000	AQUISIÇÃO DE EQUIPAMENTOS PARA INCLUSÃO DIGITAL	0,00	30.600,00	0,00	30.600,00
12.361.1215.2099.0000	APOIO TÉCNICO E ADMINISTRATIVO AS AÇÕES DE CUSTEIO DA SECRETARIA MUNICIPAL DE EDUCAÇÃO	0,00	0,00	619.000,00	619.000,00
12.361.1215.2100.0000	FARDAMENTO LEGAL E OUTROS	0,00	0,00	596.000,00	596.000,00
12.361.1215.2103.0000	TRANSPORTE ESCOLAR	0,00	0,00	551.000,00	551.000,00
12.361.1215.2109.0000	INCLUSÃO DIGITAL E OUTROS	0,00	0,00	40.000,00	40.000,00
12	365 Educação Infantil	0,00	0,00	12.927.184,44	12.927.184,44
12	365 1204 Melhoria da Qualidade na Educação Infantil	0,00	0,00	12.927.184,44	12.927.184,44
12.365.1204.2076.0000	SUBVENÇÃO MANTENEDORA ASSOCIAÇÃO PADRE ENZO	0,00	0,00	800.000,00	800.000,00
12.365.1204.2077.0000	SUBVENÇÃO MANTENEDORA À ESCOLA SANTA TEREZINHA DO MENINO JESUS	0,00	0,00	550.000,00	550.000,00
12.365.1204.2137.0000	QUALIFICAÇÃO DO ENSINO – EDUCAÇÃO INFANTIL- CRECHE	0,00	0,00	2.540.784,44	2.540.784,44
12.365.1204.2138.0000	QUALIFICAÇÃO DO ENSINO – EDUCAÇÃO INFANTIL- PRÉ ESCOLA	0,00	0,00	720.000,00	720.000,00
12.365.1204.2139.0000	QUALIFICAÇÃO DO ENSINO – EDUCAÇÃO INFANTIL-CRECHE (FUNDEB)	0,00	0,00	1.406.400,00	1.406.400,00
12.365.1204.2140.0000	QUALIFICAÇÃO DO ENSINO – EDUCAÇÃO INFANTIL-PRÉ ESCOLA (FUNDEB)	0,00	0,00	6.910.000,00	6.910.000,00
13	Cultura	0,00	10.000,00	4.575.236,58	4.585.236,58
13	392 Difusão Cultural	0,00	10.000,00	4.540.236,58	4.550.236,58
13	392 0001 Apoio a Cultura no Município	0,00	0,00	2.500.000,00	2.500.000,00
13.392.0001.2006.0000	APOIO AS ATIVIDADES FESTIVAS E FOLCLÓRICAS DO MUNICÍPIO E OUTRAS.	0,00	0,00	2.500.000,00	2.500.000,00
13	392 1303 Apoio a Cultura no Município	0,00	10.000,00	2.040.236,58	2.050.236,58
13.392.1303.1005.0000	AQUISIÇÃO DE MÓVEIS, MÁQUINAS E QUIPAMENTOS PARA A SECRETARIA DE CULTURA E TURISMO, INSTR. MUSICAIS, BIBLIOTECA E OUTROS	0,00	10.000,00	0,00	10.000,00
13.392.1303.2019.0000	GESTÃO DAS ATIVIDADES DA SECRETARIA DE CULTURA E TURISMO	0,00	0,00	2.035.236,58	2.035.236,58
13.392.1303.2020.0000	MANUTENÇÃO DAS AÇÕES DA SECRETARIA DE CULTURA E TURISMO, E DA BIBLIOTECA, CASA DO ARTESÃO, FORTE E OUTRAS AÇÕES DO TUR	0,00	0,00	5.000,00	5.000,00
13	695 Turismo	0,00	0,00	35.000,00	35.000,00
13	695 1302 Promoção do Turismo no Município	0,00	0,00	35.000,00	35.000,00
13.695.1302.2020.0000	MANUTENÇÃO DAS AÇÕES DA SECRETARIA DE CULTURA E TURISMO, E DA BIBLIOTECA, CASA DO ARTESÃO, FORTE E OUTRAS AÇÕES DO TUR	0,00	0,00	25.000,00	25.000,00
13.695.1302.2021.0000	AÇÕES DE APOIO E PROMOÇÃO AO TURISMO, INCLUSIVE AÇÕES DA EMENDA ADITIVA 02-2021	0,00	0,00	10.000,00	10.000,00
13	695 1303 Apoio a Cultura no Município	0,00	0,00	0,00	0,00
13.695.1303.2117.0000	MANUTENÇÃO DAS AÇÕES DO CONSÓRCIO	0,00	0,00	0,00	0,00



**PROGRAMA DE TRABALHO DO GOVERNO  
DEMONSTRATIVO DE FUNÇÕES, SUBFUNÇÕES E PROGRAMAS  
POR PROJETOS, ATIVIDADES E OPERAÇÕES ESPECIAIS**

(Inc.II, § 2º, Art.2º)

Código	Especificação	Operação Especial	Projetos	Atividades	T o t a l
13	Cultura	0,00	10.000,00	4.575.236,58	4.585.236,58
15	Urbanismo	0,00	2.871.300,00	8.438.150,00	11.309.450,00
15	451 Infra-Estrutura Urbana	0,00	1.722.950,00	4.420.000,00	6.142.950,00
15	451 1501 Ações da Secretaria de Infraestrutura	0,00	50.000,00	4.400.000,00	4.450.000,00
15.451.1501.1006.0000	AQUISIÇÃO E MÓVEIS, MÁQUINAS E EQUIPAMENTOS PARA A SECRETARIA DE INFRAESTRUTURA	0,00	50.000,00	0,00	50.000,00
15.451.1501.2024.0000	GESTÃO DAS ATIVIDADES DA SECRETARIA DE INFRAESTRUTURA	0,00	0,00	4.400.000,00	4.400.000,00
15	451 1502 Ampliação e Melhoria da Infraestrutura Urbana	0,00	1.302.950,00	0,00	1.302.950,00
15.451.1502.1007.0000	CONTRUÇÃO, AMPLIAÇÃO E RESTAURAÇÃO DE PRÉDIOS PÚBLICOS	0,00	10.000,00	0,00	10.000,00
15.451.1502.1008.0000	EXECUÇÃO DE OBRAS EM CONTEÇÃO, MUROS, ESCADARIAS CANALÉTAS E OUTRAS OBRAS AFIM	0,00	49.950,00	0,00	49.950,00
15.451.1502.1009.0000	AMPLIAÇÃO E MELHORIA DO SISTEMA VIÁRIO E PAVIMENTAÇÕES	0,00	1.193.000,00	0,00	1.193.000,00
15.451.1502.1060.0000	IMPLEMENTAÇÃO E CONTRUÇÃO DE CICLOVIAS	0,00	50.000,00	0,00	50.000,00
15	451 1503 Construção, Recuperação, Ampliação e Conservação de Espaços Públicos	0,00	300.000,00	20.000,00	320.000,00
15.451.1503.1010.0000	EXEC. OBRAS EM DIV. ÁREAS/ESPAÇOS PUBL. INCL. PRAÇAS, JARDINS CEMITÉRIOS, BANHEIROS, FEIRAS, CLUBES, ATERRO E OUTROS	0,00	50.000,00	0,00	50.000,00
15.451.1503.1017.0000	IMPLANTAÇÃO DE QUIOSQUES, PROJETO ORLA	0,00	250.000,00	0,00	250.000,00
15.451.1503.2028.0000	MANUTENÇÃO E CONSERVAÇÃO DE ESPAÇOS E EQUIPAMENTOS PÚBLICOS, PRAÇAS, PARQUES, JARDINS, CEMITÉRIOS, CLUBES E OUTROS	0,00	0,00	20.000,00	20.000,00
15	451 1504 Iluminação Pública	0,00	70.000,00	0,00	70.000,00
15.451.1504.1011.0000	AMPLIAÇÃO E QUALIFICAÇÃO DA ILUMINAÇÃO PÚBLICA NO MUNICÍPIO	0,00	20.000,00	0,00	20.000,00
15.451.1504.1018.0000	ILUMINAÇÃO PÚBLICA, PROJETO ORLA DA BARRA	0,00	50.000,00	0,00	50.000,00
15	452 Serviços Urbanos	0,00	23.350,00	4.018.150,00	4.041.500,00
15	452 1504 Iluminação Pública	0,00	0,00	400.000,00	400.000,00
15.452.1504.2029.0000	MANUTENÇÃO DA ILUMINAÇÃO PÚBLICA DO MUNICÍPIO	0,00	0,00	400.000,00	400.000,00
15	452 1508 Serviços Públicos	0,00	20.000,00	3.500.000,00	3.520.000,00
15.452.1508.1006.0000	AQUISIÇÃO E MÓVEIS, MÁQUINAS E EQUIPAMENTOS PARA A SECRETARIA DE INFRAESTRUTURA	0,00	20.000,00	0,00	20.000,00
15.452.1508.2033.0000	MANUTENÇÃO DOS SERVIÇOS PÚBLICOS DIVERSOS, LIMPEZA URBANA, SERVIÇOS DE CEMITÉRIOS, COLETA DE LIXO E OUTROS	0,00	0,00	3.500.000,00	3.500.000,00
15	452 9030 PROGRAMA CONSORCIAL DE ILUMINAÇÃO PÚBLICA - NIIP	0,00	1.350,00	80.650,00	82.000,00
15.452.9030.1903.0000	INFRAESTRUTURA DO PARQUE DE ILUMINAÇÃO PÚBLICA - NIIP	0,00	750,00	0,00	750,00
15.452.9030.1904.0000	AQUISIÇÃO DE MÓVEIS, MÁQUINAS E EQUIPAMENTOS DIVERSOS PARA O NIIP	0,00	600,00	0,00	600,00
15.452.9030.2905.0000	MANUTENÇÃO DAS ATIVIDADES ADMINISTRATIVAS DO NIIP	0,00	0,00	11.400,00	11.400,00
15.452.9030.2906.0000	CAPACITAÇÃO DOS PROFISSIONAIS DE ILUMINAÇÃO PÚBLICA - NIIP	0,00	0,00	1.950,00	1.950,00
15.452.9030.2907.0000	MANUTENÇÃO DOS PARQUES DE ILUMINAÇÃO PÚBLICA DOS CONSÓR. PELO NIIP	0,00	0,00	67.300,00	67.300,00



**PROGRAMA DE TRABALHO DO GOVERNO  
DEMONSTRATIVO DE FUNÇÕES, SUBFUNÇÕES E PROGRAMAS  
POR PROJETOS, ATIVIDADES E OPERAÇÕES ESPECIAIS**

(Inc.II, § 2º, Art.2º)

Código	Especificação	Operação Especial	Projetos	Atividades	T o t a l
15	Urbanismo	0,00	2.871.300,00	8.438.150,00	11.309.450,00
15 452	Serviços Urbanos	0,00	23.350,00	4.018.150,00	4.041.500,00
15 452 9040	PROGRAMA CONSORCIAL DE ENGENHARIA, RESÍDUOS SÓLIDOS E MEIO AMBIENTE - NIESMA	0,00	2.000,00	37.500,00	39.500,00
15.452.9040.1905.0000	AQUISIÇÃO DE MÓVEIS, MÁQUINAS E EQUIPAMENTOS DIVERSOS PARA O NIESMA	0,00	2.000,00	0,00	2.000,00
15.452.9040.2908.0000	MANUTENÇÃO DAS ATIVIDADES ADMINISTRATIVAS DO NIESMA	0,00	0,00	15.400,00	15.400,00
15.452.9040.2909.0000	GESTÃO EDUCACIONAL AMBIENTAL (RESÍDUOS E SANEAMENTO) - NIESMA	0,00	0,00	5.000,00	5.000,00
15.452.9040.2910.0000	COLETA SELETIVA, TRIAGEM DE RESÍDUOS E RECUPERAÇÃO DE ÁREAS VERDES - NIESMA	0,00	0,00	5.000,00	5.000,00
15.452.9040.2911.0000	ELABORAÇÃO DE PLANO DIRETOR E PLANO INTERM. DE SANEAMENTO BÁSICO - NESMA	0,00	0,00	2.500,00	2.500,00
15.452.9040.2912.0000	PROGRAMA DE PAVIMENTAÇÃO DE VIAS E REPAROS ASFÁLTICOS - NIESMA	0,00	0,00	9.600,00	9.600,00
15 813	Lazer	0,00	1.125.000,00	0,00	1.125.000,00
15 813 1503	Construção, Recuperação, Ampliação e Conservação de Espaços Públicos	0,00	1.125.000,00	0,00	1.125.000,00
15.813.1503.1010.0000	EXEC. OBRAS EM DIV. ÁREAS/ESPAÇOS PUBL. INCL. PRAÇAS, JARDINS CEMITÉRIOS, BANHEIROS, FEIRAS, CLUBES, ATERRO E OUTROS	0,00	1.125.000,00	0,00	1.125.000,00
16	Habitação	0,00	20.000,00	0,00	20.000,00
16 482	Habitação Urbana	0,00	20.000,00	0,00	20.000,00
16 482 1509	Construção e Melhoria de Habitações	0,00	20.000,00	0,00	20.000,00
16.482.1509.1016.0000	CONTRUÇÃO DE UNIDADES HABITACIONAIS, INCLUSIVE AÇÕES DA EMENDA ADITIVA 04-2021	0,00	20.000,00	0,00	20.000,00
17	Saneamento	0,00	20.000,00	0,00	20.000,00
17 512	Saneamento Básico Urbano	0,00	20.000,00	0,00	20.000,00
17 512 1505	Saneamento Básico	0,00	20.000,00	0,00	20.000,00
17.512.1505.1012.0000	EXECUÇÃO DE OBRAS DE SANEAMENTO URBANO	0,00	20.000,00	0,00	20.000,00
17.512.1505.1051.0000	PARTICIPAÇÃO NOS INCENTIVOS DO CONSORCIO DE MUNICÍPIO	0,00	0,00	0,00	0,00
17.512.1505.2034.0000	PARTICIPAÇÃO NA MANUTENÇÃO DE CONSÓRCIO - ATERRO SANITÁRIO	0,00	0,00	0,00	0,00
18	Gestão Ambiental	0,00	20.000,00	1.160.000,00	1.180.000,00
18 541	Preservação e Conservação Ambiental	0,00	20.000,00	1.160.000,00	1.180.000,00
18 541 1802	Preservação e Conservação Ambiental	0,00	20.000,00	1.160.000,00	1.180.000,00
18.541.1802.1020.0000	AQUISIÇÃO DE EQUIPAMENTOS PARA A SECRETARIA DE MEIO AMBIENTE	0,00	10.000,00	0,00	10.000,00
18.541.1802.1059.0000	ESTRUTURAÇÃO E IMPLANTAÇÃO DA USINA DE COMPOSTAGEM	0,00	10.000,00	0,00	10.000,00
18.541.1802.2042.0000	MANUTENÇÃO DAS AÇÕES DA SECRETARIA DE MEIO AMBIENTE	0,00	0,00	1.030.000,00	1.030.000,00
18.541.1802.2043.0000	AÇÕES DE PRESERVAÇÃO E CONSERVAÇÃO AMBIENTAL	0,00	0,00	120.000,00	120.000,00
18.541.1802.2133.0000	MANUTENÇÃO DAS AÇÕES DA USINA DE COMPOSTAGEM E TRATAMENTO DE RESÍDUOS SÓLIDOS	0,00	0,00	10.000,00	10.000,00



**PROGRAMA DE TRABALHO DO GOVERNO  
DEMONSTRATIVO DE FUNÇÕES, SUBFUNÇÕES E PROGRAMAS  
POR PROJETOS, ATIVIDADES E OPERAÇÕES ESPECIAIS**

(Inc.II, § 2º, Art.2º)

Código	Especificação	Operação Especial	Projetos	Atividades	T o t a l
18	Gestão Ambiental	0,00	20.000,00	1.160.000,00	1.180.000,00
18	541 Preservação e Conservação Ambiental	0,00	20.000,00	1.160.000,00	1.180.000,00
20	Agricultura	0,00	30.000,00	930.000,00	960.000,00
20	122 Administração Geral	0,00	10.000,00	770.000,00	780.000,00
20	122 2001 Gestão da Secretaria de Agricultura	0,00	10.000,00	770.000,00	780.000,00
20.122.2001.1019.0000	AQUISIÇÃO DE EQUIPAMENTOS PARA A SECRETARIA DE AGRICULTURA	0,00	10.000,00	0,00	10.000,00
20.122.2001.2035.0000	MANUTENÇÃO DAS AÇÕES DA SECRETARIA DE AGRICULTURA	0,00	0,00	770.000,00	770.000,00
20	605 Abastecimento	0,00	20.000,00	20.000,00	40.000,00
20	605 1502 Ampliação e Melhoria da Infraestrutura Urbana	0,00	20.000,00	0,00	20.000,00
20.605.1502.1010.0000	EXEC. OBRAS EM DIV. ÁREAS/ESPAÇOS PUBL. INCL. PRAÇAS, JARDINS CEMITÉRIOS, BANHEIROS, FEIRAS, CLUBES, ATERRO E OUTROS	0,00	20.000,00	0,00	20.000,00
20	605 2002 Promoção da Produção Agrícola	0,00	0,00	20.000,00	20.000,00
20.605.2002.2036.0000	FOMENTAR E PROMOVER A PRODUÇÃO VEGETAL	0,00	0,00	10.000,00	10.000,00
20.605.2002.2037.0000	FOMENTAR E PROMOVER A PRODUÇÃO ANIMAL	0,00	0,00	10.000,00	10.000,00
20	606 Extensão Rural	0,00	0,00	140.000,00	140.000,00
20	606 2002 Promoção da Produção Agrícola	0,00	0,00	140.000,00	140.000,00
20.606.2002.2130.0000	MANUTENÇÃO DE APOIO AO PRODUTOR RURAL	0,00	0,00	140.000,00	140.000,00
23	Comércio e Serviços	0,00	2.000,00	36.000,00	38.000,00
23	391 Patrimônio Histórico, Artístico e Arqueológico	0,00	2.000,00	36.000,00	38.000,00
23	391 9050 PROGRAMA CONSROCIAL DE TURISMO E INVESTIMENTOS - NITI	0,00	2.000,00	36.000,00	38.000,00
23.391.9050.1906.0000	AQUISIÇÃO DE MÓVEIS, MÁQUINAS E EQUIPAMENTOS PARA O NITI	0,00	2.000,00	0,00	2.000,00
23.391.9050.2910.0000	COLETA SELETIVA, TRIAGEM DE RESÍDUOS E RECUPERAÇÃO DE ÁREAS VERDES - NIESMA	0,00	0,00	20.600,00	20.600,00
23.391.9050.2913.0000	MANUTENÇÃO DAS ATIVIDADES ADMINISTRATIVAS DO NITI	0,00	0,00	15.400,00	15.400,00
26	Transporte	0,00	50.000,00	1.312.000,00	1.362.000,00
26	782 Transporte Rodoviário	0,00	50.000,00	1.312.000,00	1.362.000,00
26	782 1507 Infraestrutura de Transportes	0,00	50.000,00	1.312.000,00	1.362.000,00
26.782.1507.1014.0000	EXECUÇÃO DE OBRAS DE INFRAESTRUTURA DE TRANSPORTES, ESTR. VICINAIS, PONTES, PASSAGENS MOLHADAS, ABRIGOS E OUTROS	0,00	50.000,00	0,00	50.000,00
26.782.1507.2129.0000	MANUT. SERV. RODOVIAS E ESTRADAS VICINAIS E RECAPEAMENTO ASFÁLTICO	0,00	0,00	1.312.000,00	1.312.000,00
27	Desporto e Lazer	0,00	20.000,00	180.000,00	200.000,00
27	122 Administração Geral	0,00	0,00	180.000,00	180.000,00



**PROGRAMA DE TRABALHO DO GOVERNO  
DEMONSTRATIVO DE FUNÇÕES, SUBFUNÇÕES E PROGRAMAS  
POR PROJETOS, ATIVIDADES E OPERAÇÕES ESPECIAIS**

(Inc.II, § 2º, Art.2º)

Código	Especificação	Operação Especial	Projetos	Atividades	T o t a l
27	Desporto e Lazer	0,00	20.000,00	180.000,00	200.000,00
27	122 Administração Geral	0,00	0,00	180.000,00	180.000,00
27	122 1304 Promoção do Esporte	0,00	0,00	180.000,00	180.000,00
27.122.1304.2023.0000	APOIO AS ATIVIDADES ESPORTIVAS NO MUNICIPIO COMO REALIZAÇÃO DO PRAIA COM ESPORTE E LAZER, E AO DESPORTO AMADOR	0,00	0,00	180.000,00	180.000,00
27	813 Lazer	0,00	20.000,00	0,00	20.000,00
27	813 1503 Construção, Recuperação, Ampliação e Conservação de Espaços Públicos	0,00	20.000,00	0,00	20.000,00
27.813.1503.1010.0000	EXEC. OBRAS EM DIV. ÁREAS/ESPAÇOS PUBL. INCL. PRAÇAS, JARDINS CEMITÉRIOS, BANHEIROS, FEIRAS, CLUBES, ATERRO E OUTROS	0,00	20.000,00	0,00	20.000,00
28	Encargos Especiais	1.200,00	0,00	0,00	1.200,00
28	846 Outros Encargos Especiais	1.200,00	0,00	0,00	1.200,00
28	846 9000 OPERAÇÕES ESPECIAIS	1.200,00	0,00	0,00	1.200,00
28.846.9000.0900.0000	IDENIZAÇÕES E RESTITUIÇÕES DIVERSAS	500,00	0,00	0,00	500,00
28.846.9000.0901.0000	PARCELAMENTO E/OU AMORTIZAÇÃO DE DÍVIDAS CONTRATUAIS	700,00	0,00	0,00	700,00
99	Reserva de Contingência	0,00	0,00	1.034.000,00	1.034.000,00
99	999 Reserva de Contingência	0,00	0,00	1.034.000,00	1.034.000,00
99	999 0403 Reservas	0,00	0,00	1.034.000,00	1.034.000,00
99.999.0403.2018.0000	RESERVA DE CONTIGÊNCIA	0,00	0,00	1.034.000,00	1.034.000,00
TOTAL		4.152.500,00	19.661.234,44	97.236.265,56	121.050.000,00

ISAÍAS HONORATO DA SILVA MARQUES  
PREFEITO

JANAINA RODRIGUES SOARES SILVA  
SECRETÁRIA DE ADM. E FINANÇAS

ANDREWS A. DE VASCONCELOS LIMA  
CONTADOR



**Prefeitura Municipal de Tamandaré**

AV. JOSÉ BEZERRA SOBRINHO - CNPJ:01596018/0001-60

Orçamento Programa - Exercício de 2023

Anexo 08

Page 1

**DESPESA POR FUNÇÃO, SUBFUNÇÃO E PROGRAMAS  
CONFORME O VÍNCULO COM OS RECURSOS**  
(Inc.II, § 2º, Art.2º)

Lei: , Data: 01/01/2023

Código	Especificação	Ordinário	Vinculado	Adm. Indireta	Total
01	Legislativa	5.934.389,20			5.934.389,20
01 031	Ação Legislativa	5.934.389,20			5.934.389,20
01 031 0010	Ação Legislativa	5.934.389,20			5.934.389,20
04	Administração	13.821.871,71		66.800,00	13.888.671,71
04 122	Administração Geral	9.722.571,71		66.800,00	9.789.371,71
04 122 0401	Gestão Administrativa do Município	4.421.500,00			4.421.500,00
04 122 0404	Gestão Administrativa do Município	5.301.071,71			5.301.071,71
04 122 9001	GESTÃO ADMINISTRATIVA CONDOMAR			66.800,00	66.800,00
04 841	Refinanciamento da Dívida Interna	4.099.300,00			4.099.300,00
04 841 0404	Gestão Administrativa do Município	4.099.300,00			4.099.300,00
08	Assistência Social	3.074.500,00	1.295.615,56		4.370.115,56
08 122	Administração Geral	1.509.000,00			1.509.000,00
08 122 0801	Gestão Técnica e Administrativa da Política de Assistência Social	1.509.000,00			1.509.000,00
08 243	Assistência à Criança e ao Adolescente	922.500,00	288.000,00		1.210.500,00
08 243 0801	Gestão Técnica e Administrativa da Política de Assistência Social	450.000,00			450.000,00
08 243 0803	Assistência Social e Cidadania	447.500,00	288.000,00		735.500,00
08 243 0807	Promoção e Defesa dos Direitos da Criança e do Adolescente	25.000,00			25.000,00
08 244	Assistência Comunitária	643.000,00	1.007.615,56		1.650.615,56
08 244 0803	Assistência Social e Cidadania	528.000,00	723.615,56		1.251.615,56
08 244 0805	Gestão Técnica e Administrativa do Fundo Municipal de Assistência Social	100.000,00	90.000,00		190.000,00
08 244 2003	Gestão do Fundo Municipal do Idoso	15.000,00			15.000,00
08 244 2004	Gestão do Programa Cozinha Comunitária		194.000,00		194.000,00
09	Previdência Social	2.550.000,00			2.550.000,00
09 271	Previdência Básica	2.550.000,00			2.550.000,00
09 271 0404	Gestão Administrativa do Município	2.550.000,00			2.550.000,00
10	Saúde		19.611.676,88	6.150.000,00	25.761.676,88
10 122	Administração Geral		4.348.170,80	6.150.000,00	10.498.170,80
10 122 1001	Gestão da Secretaria Municipal de Saúde		155.000,00		155.000,00
10 122 1002	Gestão da Política de Saúde		4.193.170,80		4.193.170,80
10 122 9010	PROGRAMA CONSORCIAL DE SAÚDE E MEDICINA DO TRABALHO - NISMI			6.150.000,00	6.150.000,00
10 301	Atenção Básica		5.903.000,00		5.903.000,00
10 301 1003	Atenção Primária à Saúde da População		5.898.000,00		5.898.000,00
10 301 1008	Promoção de Campanhas de Vacinação		5.000,00		5.000,00
10 302	Assistência Hospitalar e Ambulatorial		7.486.165,56		7.486.165,56
10 302 1003	Atenção Primária à Saúde da População		5.000,00		5.000,00
10 302 1005	Atenção Especializada à Saúde da População		7.481.165,56		7.481.165,56
10 303	Suporte Profilático e Terapêutico		1.075.000,00		1.075.000,00
10 303 1006	Assistência Farmacêutica		1.075.000,00		1.075.000,00
10 304	Vigilância Sanitária		462.000,00		462.000,00
10 304 1007	Vigilância em Saúde		462.000,00		462.000,00
10 305	Vigilância Epidemiológica		312.340,52		312.340,52
10 305 1007	Vigilância em Saúde		312.340,52		312.340,52
10 306	Alimentação e Nutrição		25.000,00		25.000,00

**Prefeitura Municipal de Tamarandé**

AV. JOSÉ BEZERRA SOBRINHO - CNPJ:01596018/0001-60

Orçamento Programa - Exercício de 2023

Anexo 08

Page 2

**DESPESA POR FUNÇÃO, SUBFUNÇÃO E PROGRAMAS  
CONFORME O VÍNCULO COM OS RECURSOS**

Lei: , Data: 01/01/2023

(Inc.II, § 2º, Art.2º)

Código	Especificação	Ordinário	Vinculado	Adm. Indireta	Total
10 306 1004	Segurança Alimentar e Nutricional na Saúde		25.000,00		25.000,00
12	Educação		47.772.260,07	63.000,00	47.835.260,07
12 122	Administração Geral		3.630.041,19	63.000,00	3.693.041,19
12 122 1214	Gestão Técnica e Administrativa da Secretaria Municipal de Educação		3.330.000,00		3.330.000,00
12 122 1215	Qualidade de Ensino		270.041,19		270.041,19
12 122 1216	Gestão e Controle Social		30.000,00		30.000,00
12 122 9060	PROGRAMA CONSORCIAL DE DESENVOLVIMENTO DA EDUCAÇÃO - NIDE			63.000,00	63.000,00
12 306	Alimentação e Nutrição		1.516.000,00		1.516.000,00
12 306 1215	Qualidade de Ensino		1.516.000,00		1.516.000,00
12 361	Ensino Fundamental		29.699.034,44		29.699.034,44
12 361 1205	Promoção e Qualificação do Ensino Fundamental		13.228.600,00		13.228.600,00
12 361 1215	Qualidade de Ensino		16.470.434,44		16.470.434,44
12 365	Educação Infantil		12.927.184,44		12.927.184,44
12 365 1204	Melhoria da Qualidade na Educação Infantil		12.927.184,44		12.927.184,44
13	Cultura	4.585.236,58			4.585.236,58
13 392	Difusão Cultural	4.550.236,58			4.550.236,58
13 392 0001	Apoio a Cultura no Município	2.500.000,00			2.500.000,00
13 392 1303	Apoio a Cultura no Município	2.050.236,58			2.050.236,58
13 695	Turismo	35.000,00			35.000,00
13 695 1302	Promoção do Turismo no Município	35.000,00			35.000,00
13 695 1303	Apoio a Cultura no Município	0,00			0,00
15	Urbanismo	9.019.950,00	2.168.000,00	121.500,00	11.309.450,00
15 451	Infra-Estrutura Urbana	5.099.950,00	1.043.000,00		6.142.950,00
15 451 1501	Ações da Secretaria de Infraestrutura	4.450.000,00			4.450.000,00
15 451 1502	Ampliação e Melhoria da Infraestrutura Urbana	459.950,00	843.000,00		1.302.950,00
15 451 1503	Construção, Recuperação, Ampliação e Conservação de Espaços Públicos	120.000,00	200.000,00		320.000,00
15 451 1504	Iluminação Pública	70.000,00			70.000,00
15 452	Serviços Urbanos	3.920.000,00		121.500,00	4.041.500,00
15 452 1504	Iluminação Pública	400.000,00			400.000,00
15 452 1508	Serviços Públicos	3.520.000,00			3.520.000,00
15 452 9030	PROGRAMA CONSORCIAL DE ILUMINAÇÃO PÚBLICA - NIIP			82.000,00	82.000,00
15 452 9040	PROGRAMA CONSORCIAL DE ENGENHARIA, RESÍDUOS SÓLIDOS E MEIO AMBIENTE - NIIESMA			39.500,00	39.500,00
15 813	Lazer		1.125.000,00		1.125.000,00
15 813 1503	Construção, Recuperação, Ampliação e Conservação de Espaços Públicos		1.125.000,00		1.125.000,00
16	Habitação	20.000,00			20.000,00
16 482	Habitação Urbana	20.000,00			20.000,00
16 482 1509	Construção e Melhoria de Habitações	20.000,00			20.000,00
17	Saneamento	20.000,00			20.000,00
17 512	Saneamento Básico Urbano	20.000,00			20.000,00
17 512 1505	Saneamento Básico	20.000,00			20.000,00
18	Gestão Ambiental	1.180.000,00			1.180.000,00
18 541	Preservação e Conservação Ambiental	1.180.000,00			1.180.000,00
	Preservação e Conservação Ambiental				

**DESPESA POR FUNÇÃO, SUBFUNÇÃO E PROGRAMAS  
CONFORME O VÍNCULO COM OS RECURSOS**

Lei: , Data: 01/01/2023

(Inc.II, § 2º, Art.2º)

Código	Especificação	Ordinário	Vinculado	Adm. Indireta	Total
18 541 1802		1.180.000,00			1.180.000,00
20	Agricultura	960.000,00			960.000,00
20 122	Administração Geral	780.000,00			780.000,00
20 122 2001	Gestao da Secretaria de Agricultura	780.000,00			780.000,00
20 605	Abastecimento	40.000,00			40.000,00
20 605 1502	Ampliação e Melhoria da Infraestrutura Urbana	20.000,00			20.000,00
20 605 2002	Promoção da Produção Agrícola	20.000,00			20.000,00
20 606	Extensão Rural	140.000,00			140.000,00
20 606 2002	Promoção da Produção Agrícola	140.000,00			140.000,00
23	Comércio e Serviços			38.000,00	38.000,00
23 391	Patrimônio Histórico, Artístico e Arqueológico			38.000,00	38.000,00
23 391 9050	PROGRAMA CONSROCIAL DE TURISMO E INVESTIMENTOS - NITI			38.000,00	38.000,00
26	Transporte	70.000,00	1.292.000,00		1.362.000,00
26 782	Transporte Rodoviário	70.000,00	1.292.000,00		1.362.000,00
26 782 1507	Infraestrutura de Transportes	70.000,00	1.292.000,00		1.362.000,00
27	Desporto e Lazer	190.000,00	10.000,00		200.000,00
27 122	Administração Geral	180.000,00			180.000,00
27 122 1304	Promoção do Esporte	180.000,00			180.000,00
27 813	Lazer	10.000,00	10.000,00		20.000,00
27 813 1503	Construção, Recuperação, Ampliação e Conservação de Espaços Públicos	10.000,00	10.000,00		20.000,00
28	Encargos Especiais			1.200,00	1.200,00
28 846	Outros Encargos Especiais			1.200,00	1.200,00
28 846 9000	OPERAÇÕES ESPECIAIS			1.200,00	1.200,00
99	Reserva de Contingência	1.034.000,00			1.034.000,00
99 999	Reserva de Contingência	1.034.000,00			1.034.000,00
99 999 0403	Reservas	1.034.000,00			1.034.000,00
TOTAL		42.459.947,49	72.149.552,51	6.440.500,00	121.050.000,00

ISAÍAS HONORATO DA SILVA MARQUES  
PREFEITOJANAINA RODRIGUES SOARES SILVA  
SECRETÁRIA DE ADM. E FINANÇASANDREWS A. DE VASCONCELOS LIMA  
CONTADOR

**Prefeitura Municipal de Tamandaré**

AV. JOSÉ BEZERRA SOBRINHO - CNPJ:01596018/0001-60

Orçamento Programa - Exercício de 2023

Anexo 09

Page 1

**DEMONSTRATIVO DAS DESPESAS POR ORGÃO E FUNÇÕES DE GOVERNO**

(Inc.II, § 2º, Art.2º)

Lei: , Data: 01/01/2023

Orgão:	01 01	PREFEITURA MUNICIPAL DE TAMANDARÉ	Valor
Função	04	Administração	13.821.871,71
Função	09	Previdência Social	2.550.000,00
Função	13	Cultura	4.585.236,58
Função	15	Urbanismo	11.187.950,00
Função	16	Habitação	20.000,00
Função	17	Saneamento	20.000,00
Função	18	Gestão Ambiental	1.180.000,00
Função	20	Agricultura	960.000,00
Função	26	Transporte	1.362.000,00
Função	27	Desporto e Lazer	200.000,00
Função	99	Reserva de Contingência	1.034.000,00
Orgão:	02 02	CORPO DELIBERATIVO E SECRETARIA	Valor
Função	01	Legislativa	5.934.389,20
Orgão:	03 03	FUNDO MUNICIPAL DE ASSISTÊNCIA SOCIAL	Valor
Função	08	Assistência Social	4.345.115,56
Orgão:	03 04	FUNDO MUNICIPAL DE EDUCAÇÃO	Valor
Função	12	Educação	47.772.260,07
Orgão:	03 05	FUNDO MUNICIPAL DE SAÚDE	Valor
Função	10	Saúde	19.611.676,88
Orgão:	03 07	FUNDCA	Valor
Função	08	Assistência Social	25.000,00
Orgão:	04 06	CONSÓCIO DOM MARIANO - CONDOMAR	Valor
Função	04	Administração	66.800,00
Função	10	Saúde	6.150.000,00
Função	12	Educação	63.000,00
Função	15	Urbanismo	121.500,00
Função	23	Comércio e Serviços	38.000,00
Função	28	Encargos Especiais	1.200,00
TOTAL GERAL			121.050.000,00

**RESUMO DO TOTAL ORÇADO POR ORGÃO**

01 01 PREFEITURA MUNICIPAL DE TAMANDARÉ 36.921.058,29

**Prefeitura Municipal de Tamararé**

AV. JOSÉ BEZERRA SOBRINHO - CNPJ:01596018/0001-60

Orçamento Programa - Exercício de 2023

Anexo 09

Page 2

**DEMONSTRATIVO DAS DESPESAS POR ORGÃO E FUNÇÕES DE GOVERNO**

(Inc.II, § 2º, Art.2º)

Lei: , Data: 01/01/2023

02 02	CORPO DELIBERATIVO E SECRETARIA	5.934.389,20
03 03	FUNDO MUNICIPAL DE ASSISTÊNCIA SOCIAL	4.345.115,56
03 04	FUNDO MUNICIPAL DE EDUCAÇÃO	47.772.260,07
03 05	FUNDO MUNICIPAL DE SAÚDE	19.611.676,88
03 07	FUNDCA	25.000,00
04 06	CONSÓCIO DOM MARIANO - CONDOMAR	6.440.500,00
<b>TOTAL</b>		<b>121.050.000,00</b>

**RESUMO DO TOTAL ORÇADO POR FUNÇÃO**

01	Legislativa	5.934.389,20
04	Administração	13.888.671,71
08	Assistência Social	4.370.115,56
09	Previdência Social	2.550.000,00
10	Saúde	25.761.676,88
12	Educação	47.835.260,07
13	Cultura	4.585.236,58
15	Urbanismo	11.309.450,00
16	Habitação	20.000,00
17	Saneamento	20.000,00
18	Gestão Ambiental	1.180.000,00
20	Agricultura	960.000,00
23	Comércio e Serviços	38.000,00
26	Transporte	1.362.000,00
27	Desporto e Lazer	200.000,00
28	Encargos Especiais	1.200,00
99	Reserva de Contingência	1.034.000,00
<b>TOTAL</b>		<b>121.050.000,00</b>

---

ISAÍAS HONORATO DA SILVA MARQUES  
PREFEITO

---

JANAINA RODRIGUES SOARES SILVA  
SECRETÁRIA DE ADM. E FINANÇAS

---

ANDREWS A. DE VASCONCELOS LIMA  
CONTADOR

---

**Prefeitura Municipal de Tamandaré**

AV. JOSÉ BEZERRA SOBRINHO - CNPJ:01596018/0001-60

Orçamento Programa - Exercício de 2023

Anexo 10

**ORÇAMENTO DOS FUNDOS ESPECIAIS**

Page 1

(Inc. I, § 2º, Art.2º)

Lei: , Data: 01/01/2023

**3 FMAS-FUNDO MUNICIPAL DE ASSISTÊNCIA SOCIAL****RECEITA**

Classif.	Discriminação	Valor R\$
1716.50.0.1.05	Índice de Gestão Descentralizada - IGDBF	132.000,00
1922.99.0.1.03	OUTRAS RESTITUIÇÕES - FMAS	5.000,00
1921.99.0.1.03	OUTRAS INDENIZAÇÕES - FMAS	5.000,00
1724.99.0.1.01	OUTRAS TRANSFERÊNCIAS DE CONVÊNIOS DOS ESTADOS	214.000,00
1716.50.0.1.99	Outras Transferências do FNAS	189.000,00
1321.01.0.1.09	REC. REM. DEP, BANCÁRIOS VINCULADOS FNAS	2.000,00
1716.50.0.1.04	Componente - Piso Básico Fixo	177.000,00
1716.50.0.1.03	Serv. Conv. e Fort. de Vínculos - SCFV	97.000,00
1716.50.0.1.02	Componente - Piso Fixo de Média Complexidade - PAEFI	138.000,00
1716.50.0.1.01	Programa Primeira Infância SUAS	251.000,00
1321.01.0.1.10	REC. REM. DEP, BANCÁRIOS NÃO VINCULADOS - FMAS	2.000,00
	<b>Recursos Próprios do Município</b>	<b>3.133.115,56</b>
	<b>TOTAL</b>	<b>4.345.115,56</b>

**PLANO DE APLICACAO**

Classif.	Discriminação	Valor R\$
08.244.0803.2053.000	PROGRAMA PRIMEIRA INFÂNCIA - CRIANÇA FELIZ	305.000,00
08.244.0803.2052.000	BENEFÍCIOS EVENTUAIS	238.000,00
08.244.0803.2049.000	ENFRENTAMENTO DAS SITUAÇÕES EMERGENCIAIS DECORRENTES DA PAN	50.615,56
08.244.0803.2046.000	DESENVOLVIMENTO E GESTÃO DO PROGRAMA BOLSA FAMÍLIA	202.000,00
08.244.0803.2121.000	MANUTENÇÃO DA GESTÃO SUAS	14.000,00
08.243.0803.2134.000	MANUTENÇÃO DAS AÇÕES VINCULADAS AO CONSELHO MUN. DE ASSIST. S	5.000,00
08.243.0803.2126.000	MANUTENÇÃO DAS AÇÕES DE PROTEÇÃO SOCIAL DE ALTA COMPLEXIDADE	145.500,00
08.243.0803.2051.000	BLOCO DE PROTEÇÃO SOCIAL BÁSICA	580.000,00
08.243.0801.2045.000	MANUTENÇÃO DOS CONSELHOS TUTELARES DE TAMANDARÉ	450.000,00
08.122.0801.2044.000	APOIO TÉCNICO E ADMINISTRATIVO ÀS AÇÕES DA SECRETARIA MUNICIPAL	1.499.000,00
08.122.0801.1049.000	AQUISIÇÃO DE MÓVEIS, MÁQUINAS, E QUIPAMENTOS DIVERSOS	10.000,00
08.244.0803.2122.000	MANUTENÇÃO DAS AÇÕES DOS CENTROS DE REFERÊNCIAS DE ASSISTÊN	193.000,00
08.244.0803.2123.000	MANUTENÇÃO DAS AÇÕES DE PROTEÇÃO SOCIAL DE MÉDIA E ALTA COMPI	243.000,00
08.244.0803.2125.000	MANUTENÇÃO DAS AÇÕES DO PROGRAMA BPC NA ESCOLA	6.000,00
08.244.0805.1049.000	AQUISIÇÃO DE MÓVEIS, MÁQUINAS, E QUIPAMENTOS DIVERSOS	100.000,00
08.244.0805.2054.000	MANUT CONSELHOS MUNICIPAIS VINC. ASSIST. SOCIAL, INCLUSIVE AÇÕES	10.000,00
08.244.0805.2056.000	APOIO TÉCNICO E ADMINISTRATIVO ÀS AÇÕES DO FUNDO MUNICIPAL DE A	80.000,00
08.244.2003.1063.000	AQUISIÇÃO DE MÓVEIS, MÁQUINAS, VEÍCULOS E EQUIPAMENTOS DIVERSO	5.000,00
08.244.2003.2141.000	MANUTENÇÃO DAS ATIVIDADES DO FMI	10.000,00
08.244.2004.1064.000	CONSTRUÇÃO E AQUISIÇÃO DE MÓVEIS, MÁQUINAS E EQUIPAMENTOS DIVI	50.000,00
08.244.2004.2142.000	MANUTENÇÃO DO PROGRAMA COZINHA COMUNITÁRIA	144.000,00
08.243.0803.2135.000	MANUTENÇÃO DAS AÇÕES VINCULADAS AOS EVENTOS SOCIOASSISTÊNCI	5.000,00
	<b>TOTAL</b>	<b>4.345.115,56</b>

**Prefeitura Municipal de Tamandaré**

AV. JOSÉ BEZERRA SOBRINHO - CNPJ:01596018/0001-60

Orçamento Programa - Exercício de 2023

Anexo 10

**ORÇAMENTO DOS FUNDOS ESPECIAIS**

Page 2

(Inc. I, § 2º, Art.2º)

Lei: , Data: 01/01/2023

**4 FMS-FUNDO MUNICIPAL DE SAÚDE****RECEITA**

Classif.	Discriminação	Valor R\$
2411.51.1.1.00	TRANSFERÊNCIAS DE RECURSOS DO BLOCO DE ESTRUTURAÇÃO DA REDE	100.000,00
1713.50.4.1.01	Assistência Farmacêutica e Insumos - Farmácia Básica	171.000,00
1713.51.1.1.01	CORONAVIRUS (COVID-19) - ESTRUTURAÇÃO	82.000,00
1723.50.0.1.01	Transf. Estado Prog. Fundo a Fundo Ação Primária	40.000,00
1723.50.0.1.02	Transf. Estado Prog. Fundo a Fundo - Atenção Especializada	56.000,00
1921.99.0.1.02	OUTRAS INDENIZAÇÕES - FMS	5.000,00
1922.99.0.1.02	OUTRAS RESTITUIÇÕES - FMS	5.000,00
1713.50.3.1.99	Outros Programas Financeiros Fundo a Fundo - Vig. em Saúde	10.000,00
2411.51.2.1.00	TRANSFERÊNCIAS DE RECURSOS DO BLOCO DE ESTRUTURAÇÃO DA REDE	290.000,00
2411.51.4.1.00	TRANSFERÊNCIAS DE RECURSOS DO BLOCO DE ESTRUTURAÇÃO DA REDE	10.000,00
1713.50.1.1.01	Incentivo para Ações Estratégicas	1.010.000,00
1321.01.0.1.13	REC. REM. DEP, BANCÁRIOS VINCULADOS - ESTRUTURAÇÃO	2.000,00
1321.01.0.1.08	REC. REM. DEP, BANCÁRIOS NÃO VINCULADOS FMS	40.000,00
1321.01.0.1.07	REC. REM. DEP, BANCÁRIOS CUSTEIO SUS	2.000,00
1713.50.1.1.02	Agentes Comunitários de Saúde	951.000,00
1713.50.1.1.99	Outros Programas Financeiros Fundo a Fundo - APS	917.000,00
1713.50.1.1.03	Implementação de Políticas para Rede Cegonha	10.000,00
1713.50.1.1.04	Incentivo Financeiro da APS - Desempenho	474.000,00
1713.50.1.1.05	Inc. Financeiro da APS - Capitação Ponderada	2.380.000,00
1713.50.1.1.06	Programa de Informatização da APS	167.000,00
1713.50.1.1.07	CORONAVIRUS (COVID-19) - MANUTENÇÃO	163.000,00
1713.50.3.1.03	Assistência Financeira às Ações de Combate a Endemias	138.000,00
1713.50.2.1.01	Atenção à Saúde da Pop. para Proc. Aten. Especializada	1.005.000,00
1713.50.2.1.02	FAEC - Cirurgias Eletivas	50.000,00
1713.50.2.1.03	SAMU 192	184.000,00
1713.50.2.1.99	Outros Programas Fin. Fundo a Fundo Atenç. Especializada	1.000,00
1713.50.3.1.01	Incentivo Financeiro Vigilância em Saúde - Despesas Diversas	110.000,00
1713.50.3.1.02	Incentivo Financeiro para Ações de Vigilância Sanitária	14.000,00
	<b>Recursos Próprios do Município</b>	<b>11.224.676,88</b>
	<b>TOTAL</b>	<b>19.611.676,88</b>

**PLANO DE APLICACAO**

Classif.	Discriminação	Valor R\$
10.301.1003.1055.000	AQUISIÇÃO DE MÓVEIS, MÁQUINAS, VEÍCULOS E EQUIPAMENTOS DIVERSO	91.000,00
10.301.1003.2062.000	MANUT. QUALIF. FORTALECIMENTO DA REDE DE ATENÇÃO PRIMÁRIA, INCL	5.627.000,00
10.301.1003.1054.000	CONSTRUÇÃO, REFORMA, AMPLIAÇÃO E/OU RESTAURAÇÃO DE UNIDADES	160.000,00
10.301.1003.2118.000	IMPLANTAÇÃO DO NÚCLEO DE EDUCAÇÃO PERMANENTE EM SAÚDE	10.000,00
10.301.1003.2119.000	IMPLANTAÇÃO DA POLÍTICA NACIONAL DE SAÚDE INTEGRAL LGBTQIA+	10.000,00
10.301.1008.2072.000	PROMOÇÃO DE CAMPANHAS DE VACINAÇÃO, ATRAVÉS DE DESPESAS DE C	5.000,00
10.122.1002.2070.000	ENFRENTAMENTO DE EMERGÊNCIA COVID-19 NA ÁREA DA SAÚDE	260.000,00
10.122.1002.2061.000	GESTÃO DAS AÇÕES DA POLÍTICA MUNICIPAL DE SAÚDE	3.918.170,80
10.122.1002.1053.000	ENFRENTAMENTO DE EMERGÊNCIA COVID-19 NA ÁREA DA SAÚDE	10.000,00
10.122.1002.1052.000	AQUISIÇÃO DE MÓVEIS, MÁQUINAS E EQUIPAMENTOS DIVERSOS PARA O F	5.000,00
10.122.1001.2059.000	MANUTENÇÃO DAS AÇÕES DA SECRETARIA MUNICIPAL DE SAÚDE	155.000,00
10.303.1006.2066.000	DESENVOLVIMENTO DA POLÍTICA DA ASSISTÊNCIA FARMACÊUTICA	1.075.000,00
10.305.1007.2069.000	MANUTENÇÃO DAS AÇÕES DE PROMOÇÃO E PREVENÇÃO EM VIGILÂNCIA E	302.340,52
10.305.1007.1021.000	ESTRUTURAÇÃO, ADEQUAÇÃO E AMPLIAÇÃO DA REDE DE VIGILÂNCIA EM S	10.000,00
10.304.1007.2067.000	MANUTENÇÃO DAS AÇÕES DE PROMOÇÃO E PREVENÇÃO EM VIGILÂNCIA S	402.000,00
10.304.1007.1021.000	ESTRUTURAÇÃO, ADEQUAÇÃO E AMPLIAÇÃO DA REDE DE VIGILÂNCIA EM S	60.000,00

**Prefeitura Municipal de Tamandaré**

AV. JOSÉ BEZERRA SOBRINHO - CNPJ:01596018/0001-60

Orçamento Programa - Exercício de 2023

Anexo 10

**ORÇAMENTO DOS FUNDOS ESPECIAIS**

Page 3

(Inc. I, § 2º, Art.2º)

Lei: , Data: 01/01/2023

**4 FMS-FUNDO MUNICIPAL DE SAÚDE****PLANO DE APLICACAO**

Classif.	Discriminação	Valor R\$
10.302.1003.2120.000	ADESÃO E IMPLEMENTAÇÃO DO SERVIÇO DE ATENÇÃO DOMICILIAR	5.000,00
10.302.1005.2120.000	ADESÃO E IMPLEMENTAÇÃO DO SERVIÇO DE ATENÇÃO DOMICILIAR	220.000,00
10.302.1005.2065.000	MANUTENÇÃO E QUALIFICAÇÃO DA REDE ESPECIALIZADA DE SAÚDE	7.050.165,56
10.302.1005.2063.000	IMPLANTAÇÃO DO LABORATÓRIO REGIONAL DE PRÓTESE DENTÁRIA (LRPC)	5.000,00
10.302.1005.1057.000	CONSTRUÇÃO, REFORMA, AMPLIAÇÃO E/OU RESTAURAÇÃO DE UNIDADES	80.000,00
10.302.1005.1056.000	AQUISIÇÃO DE MÓVEIS, MÁQUINAS, VEÍCULOS E EQUIPAMENTOS DIVERSO	126.000,00
10.306.1004.2064.000	MANUTENÇÃO DAS AÇÕES DE ALIMENTAÇÃO E NUTRIÇÃO	25.000,00
TOTAL		19.611.676,88



**Prefeitura Municipal de Tamandaré**

AV. JOSÉ BEZERRA SOBRINHO - CNPJ:01596018/0001-60

Orçamento Programa - Exercício de 2023

Anexo 10

**ORÇAMENTO DOS FUNDOS ESPECIAIS**

Page 4

(Inc. I, § 2º, Art.2º)

Lei: , Data: 01/01/2023

**5 FME-FUNDO MUNICIPAL DE EDUCAÇÃO****RECEITA**

Classif.	Discriminação	Valor R\$
1715.50.0.1.01	TRANSFERENCIA - VAAT 70%	17.500,00
1321.01.0.1.05	REC. REM. DEP, BANCÁRIOS OUTROS FNDE	1.000,00
1321.01.0.1.06	REC. REM. DEP, BANCÁRIOS NÃO VINCULADOS EDUCAÇÃO	59.000,00
1321.01.0.1.11	REC. REM. DEP, BANCÁRIOS VINCULADOS SAL. EDUCAÇÃO	3.000,00
1321.01.0.1.12	REC. REM. DEP, BANCÁRIOS VINCULADOS - PNAE	2.000,00
1714.50.0.1.00	TRANSFERÊNCIAS DO SALÁRIO-EDUCAÇÃO - PRINCIPAL	706.000,00
1714.51.0.1.00	TRANSFERÊNCIAS DIRETAS DO FNDE REFERENTES AO PROGRAMA DINHEI	10.000,00
1714.52.0.1.01	PNAE - Ensino Fundamental	514.000,00
1714.53.0.1.00	TRANSFERÊNCIAS REFERENTES AO PROGRAMA NACIONAL DE APOIO AO T	158.000,00
1321.01.0.1.03	REC. REM. DEP, BANCÁRIOS FUNDEB 70 - EDUCAÇÃO	94.000,00
1715.50.0.1.02	TRANSFERENCIA - VAAT 30%	7.500,00
1715.51.0.1.01	TRANSFERENCIA - VAAF 70%	1.111.600,00
1715.51.0.1.02	TRANSFERENCIA - VAAF 30%	476.400,00
1715.52.0.1.01	TRANSFERENCIA - VAAR 30%	25.000,00
1724.51.0.1.01	Programa à Caminho da Escola - Convênio	128.000,00
1751.50.0.1.01	TRANSFERENCIA - FUNDEB 70%	14.264.100,00
1751.50.0.1.02	TRANSFERENCIA - FUNDEB 30%	5.398.900,00
2414.51.0.1.00	TRANSFERÊNCIAS DE CONVÊNIOS DA UNIÃO DESTINADAS A PROGRAMAS	13.734.834,44
	<b>Recursos Próprios do Município</b>	<b>11.061.425,63</b>
	<b>TOTAL</b>	<b>47.772.260,07</b>

**PLANO DE APLICACAO**

Classif.	Discriminação	Valor R\$
12.122.1215.1061.000	AQUISIÇÃO DE MÓVEIS, MÁQUINAS, VEÍCULOS E EQUIPAMENTOS DIVERSO	5.000,00
12.122.1214.1062.000	AQUISIÇÃO DE MÓVEIS, MÁQUINAS, VEÍCULOS E EQUIPAMENTOS DIVERSO	50.000,00
12.122.1215.2104.000	TRANSPORTE UNIVERSITÁRIO	160.041,19
12.122.1214.2099.000	APOIO TÉCNICO E ADMINISTRATIVO AS AÇÕES DE CUSTEIO DA SECRETARI	3.280.000,00
12.122.1216.2113.000	ENFRENTAMENTO DA EMERGÊNCIA COVID-19 NA EDUCAÇÃO VOLTADO A A	30.000,00
12.361.1215.1044.000	AQUISIÇÃO DE EQUIPAMENTOS PARA INCLUSÃO DIGITAL	30.600,00
12.306.1215.2101.000	MERENDA ESCOLAR	1.516.000,00
12.361.1205.1033.000	CONSTRUÇÃO, REFORMA E AMPLIAÇÃO DE ESCOLAS, QUADRAS E BIBLIOT	57.500,00
12.361.1205.1034.000	FORNECER VEÍCULOS, MOBILIAS E EQUIPAMENTOS ÀS UNIDADES EDUCAC	500.000,00
12.361.1205.2083.000	REMUNERAÇÃO DOS PROFISSIONAIS DA EDUCAÇÃO EM PLENO EXERCÍCI	11.863.100,00
12.361.1205.2084.000	MANTER O FUNCIONAMENTO DAS ESCOLAS DO ENSINO FUNDAMENTAL CC	698.000,00
12.361.1205.2111.000	PROMOÇÃO DO TRANSPORTE ESCOLAR - FUNDEB	110.000,00
12.361.1215.1025.000	AQUISIÇÃO DE ÔNIBUS ESCOLAR	770.000,00
12.361.1215.1031.000	CONSTRUÇÃO, REFORMA E AMPLIAÇÃO DE ESCOLAS, QUADRAS E BIBLIOT	12.943.834,44
12.361.1215.1032.000	FORNECER VEÍCULOS, MOBILIAS E EQUIPAMENTOS ÀS UNIDADES EDUCAC	920.000,00
12.122.1215.2136.000	MANUTENÇÃO DAS AÇÕES VINCULADAS, CONSELHOS MUNICIPAIS DE EDU	105.000,00
12.361.1215.2099.000	APOIO TÉCNICO E ADMINISTRATIVO AS AÇÕES DE CUSTEIO DA SECRETARI	619.000,00
12.361.1215.2100.000	FARDAMENTO LEGAL E OUTROS	596.000,00
12.361.1215.2103.000	TRANSPORTE ESCOLAR	551.000,00
12.361.1215.2109.000	INCLUSÃO DIGITAL E OUTROS	40.000,00
12.365.1204.2076.000	SUBVENÇÃO MANTENEDORA ASSOCIAÇÃO PADRE ENZO	800.000,00
12.365.1204.2077.000	SUBVENÇÃO MANTENEDORA À ESCOLA SANTA TEREZINHA DO MENINO JES	550.000,00
12.365.1204.2137.000	QUALIFICAÇÃO DO ENSINO – EDUCAÇÃO INFANTIL- CRECHE	2.540.784,44
12.365.1204.2138.000	QUALIFICAÇÃO DO ENSINO – EDUCAÇÃO INFANTIL- PRÉ ESCOLA	720.000,00
12.365.1204.2139.000	QUALIFICAÇÃO DO ENSINO – EDUCAÇÃO INFANTIL-CRECHE (FUNDEB)	1.406.400,00
12.365.1204.2140.000	QUALIFICAÇÃO DO ENSINO – EDUCAÇÃO INFANTIL-PRÉ ESCOLA (FUNDEB)	6.910.000,00



**Prefeitura Municipal de Tamandaré**

AV. JOSÉ BEZERRA SOBRINHO - CNPJ:01596018/0001-60

Orçamento Programa - Exercício de 2023

**ORÇAMENTO DOS FUNDOS ESPECIAIS**

(Inc. I, § 2º, Art.2º)

Anexo 10

Page 5

Lei: , Data: 01/01/2023

**5 FME-FUNDO MUNICIPAL DE EDUCAÇÃO**

**PLANO DE APLICACAO**

Classif.	Discriminação	Valor R\$
TOTAL		47.772.260,07

ISAÍAS HONORATO DA SILVA MARQUES  
PREFEITO

JANAINA RODRIGUES SOARES SILVA  
SECRETÁRIA DE ADM. E FINANÇAS

ANDREWS A. DE VASCONCELOS LIMA  
CONTADOR

**Prefeitura Municipal de Tamandaré**

AV. JOSÉ BEZERRA SOBRINHO - CNPJ:01596018/0001-60

Orçamento Programa - Exercício de 2023

**SEGURIDADE SOCIAL**

Anexo 11

Page 1

Lei: , Data: 01/01/2023

Codigo	Especificacao	Categoria	Função
<b>08</b>	<b>Assistência Social</b>		<b>4.370.115,56</b>
3.1.90.00.00	APLICAÇÕES DIRETAS	2.641.000,00	
3.3.50.00.00	TRANSFERÊNCIAS A INSTITUIÇÕES PRIVADAS SEM FIN	55.500,00	
3.3.90.00.00	APLICAÇÕES DIRETAS	1.508.615,56	
4.4.90.00.00	APLICAÇÕES DIRETAS	165.000,00	
<b>09</b>	<b>Previdência Social</b>		<b>2.550.000,00</b>
3.1.90.00.00	APLICAÇÕES DIRETAS	2.550.000,00	
<b>10</b>	<b>Saúde</b>		<b>25.761.676,88</b>
3.1.90.00.00	APLICAÇÕES DIRETAS	10.201.626,88	
3.3.71.00.00	TRANSFERÊNCIAS A CONSÓRCIOS PÚBLICOS		
3.3.72.00.00	Execução Orçamentária Delegada a Consórcios Públicos	4.000.000,00	
3.3.90.00.00	APLICAÇÕES DIRETAS	11.012.050,00	
4.4.90.00.00	APLICAÇÕES DIRETAS	548.000,00	
<b>TOTAL</b>			<b>32.681.792,44</b>

---

ISAÍAS HONORATO DA SILVA MARQUES  
PREFEITO

---

JANAINA RODRIGUES SOARES SILVA  
SECRETÁRIA DE ADM. E FINANÇAS

---

ANDREWS A. DE VASCONCELOS LIMA  
CONTADOR





# Prefeitura Municipal de Tamararé

AV. JOSÉ BEZERRA SOBRINHO - CNPJ:01596018/0001-60

Orçamento Programa - Exercício de 2023

Page 2

## QUADRO AUXILIAR DE DETALHAMENTO DA DESPESA

Lei: , Data: 01/01/2023

ORGÃO	01	PODER EXECUTIVO
UNIDADE	01	PREFEITURA MUNICIPAL DE TAMANDARÉ
SUB UNIDADE	02	SECRETARIA DE ADMINISTRAÇÃO E FINANÇAS

Aplicacao Programada	Proj/Ativ	Finalidade	Categoria	Detalhada	TotalGrupo	Total Categ.	Total Func.
F.R. - C.A.							
DESPESAS DECORRENTES DE PRECATÓRIOS E DECISÕES JUDICIAIS	04.122.0404.0002.0000						52.000,00
3 DESPESAS CORREN						52.000,00	
1 PESSOAL E ENCARGOS SOCIAIS					50.000,00		
APLICAÇÕES DIRETAS			3.1.90.00.00	50.000,00			
3 OUTRAS DESPESAS CORRENTES						2.000,00	
APLICAÇÕES DIRETAS			3.3.90.00.00	2.000,00			
AQUISIÇÃO DE MÓVEIS, MÁQUINAS E EQUIPAMENTOS PARA A SECRETARIA DE ADMININISTRAÇÃO E FINANÇAS	04.122.0404.1004.0000						14.000,00
4 DESPESAS DE CAPIT						14.000,00	
4 INVESTIMENTOS					14.000,00		
APLICAÇÕES DIRETAS			4.4.90.00.00	14.000,00			
PARTICIPAÇÃO NOS INCENTIVOS DO CONSORCIO DE MUNICÍPIO	04.122.0404.1050.0000						0,00
4 DESPESAS DE CAPIT						0,00	
4 INVESTIMENTOS					0,00		
Transferências a Consórcios Públicos mediante contrato de ra			4.4.71.00.00				
GESTÃO DAS ATIVIDADES DA SECRETARIA DE ADMINISTRAÇÃO E FINANÇAS	04.122.0404.2011.0000						4.249.690,00
3 DESPESAS CORREN						4.249.690,00	
1 PESSOAL E ENCARGOS SOCIAIS					3.500.000,00		
APLICAÇÕES DIRETAS			3.1.90.00.00	3.500.000,00			
3 OUTRAS DESPESAS CORRENTES						749.690,00	
APLICAÇÕES DIRETAS			3.3.90.00.00	749.690,00			
CONTRIBUIÇÃO A CONSÓRCIOS E COOPERAÇÃO TÉCNICA E FINANCEIRA COM ENTES FEDERADOS	04.122.0404.2015.0000						314.000,00
3 DESPESAS CORREN						314.000,00	
1 PESSOAL E ENCARGOS SOCIAIS					0,00		
TRANSFERÊNCIAS A CONSÓRCIOS PÚBLICOS			3.1.71.00.00				
3 OUTRAS DESPESAS CORRENTES						314.000,00	
TRANSFERÊNCIAS A CONSÓRCIOS PÚBLICOS			3.3.71.00.00	314.000,00			
CONTRIBUIÇÃO PARA FORMAÇÃO DO PASEP	04.122.0404.2017.0000						541.381,71
3 DESPESAS CORREN						541.381,71	
3 OUTRAS DESPESAS CORRENTES					541.381,71		
APLICAÇÕES DIRETAS			3.3.90.00.00	541.381,71			
MANUTENÇÃO DOS SERVIÇOS DE ALMOXARIFADO E PATRIMÔNIO	04.122.0404.2131.0000						10.000,00
3 DESPESAS CORREN						10.000,00	
3 OUTRAS DESPESAS CORRENTES					10.000,00		
APLICAÇÕES DIRETAS			3.3.90.00.00	10.000,00			
MANUTENÇÃO DOS SERVIÇOS DE CONTABILIDADE	04.122.0404.2132.0000						120.000,00
3 DESPESAS CORREN						120.000,00	



# Prefeitura Municipal de Tamararé

AV. JOSÉ BEZERRA SOBRINHO - CNPJ:01596018/0001-60

Orçamento Programa - Exercício de 2023

Page 3

## QUADRO AUXILIAR DE DETALHAMENTO DA DESPESA

Lei: , Data: 01/01/2023

ORGÃO	01	PODER EXECUTIVO
UNIDADE	01	PREFEITURA MUNICIPAL DE TAMANDARÉ
SUB UNIDADE	02	SECRETARIA DE ADMINISTRAÇÃO E FINANÇAS

Aplicacao Programada	Proj/Ativ	Finalidade	Categoria	Detalhada	TotalGrupo	Total Categ.	Total Func.
		F.R. - C.A.					
MANUTENÇÃO DOS SERVIÇOS DE CONTABILIDADE	04.122.0404.2132.0000						120.000,00
3 DESPESAS CORREN						120.000,00	
3 OUTRAS DESPESAS CORRENTES					120.000,00		
APLICAÇÕES DIRETAS			3.3.90.00.00	120.000,00			
AMORTIZAÇÃO DE DÍVIDAS PÚBLICAS, INCLUSIVE JUROS E ENCARGOS	04.841.0404.0003.0000						4.099.300,00
3 DESPESAS CORREN						49.800,00	
2 JUROS E ENCARGOS DA DÍVIDA					49.800,00		
APLICAÇÕES DIRETAS			3.2.90.00.00	49.800,00			
4 DESPESAS DE CAPIT						4.049.500,00	
6 AMORTIZAÇÃO DA DÍVIDA					4.049.500,00		
APLICAÇÕES DIRETAS			4.6.90.00.00	4.049.500,00			
CONTRIBUIÇÕES PATRONAIS DA SECRETARIA DE ADMINISTRAÇÃO E FINANÇAS	09.271.0404.2012.0000						2.550.000,00
3 DESPESAS CORREN						2.550.000,00	
1 PESSOAL E ENCARGOS SOCIAIS					2.550.000,00		
APLICAÇÕES DIRETAS			3.1.90.00.00	2.550.000,00			
RESERVA DE CONTIGÊNCIA	99.999.0403.2018.0000						1.034.000,00
9 RESERVA DE CONTII						1.034.000,00	
9 RESERVA DE CONTINGÊNCIA					1.034.000,00		
Reserva de Contingência			9.9.99.00.00	1.034.000,00			
<b>TOTAL</b>							<b>12.984.371,71</b>



# Prefeitura Municipal de Tamandaré

AV. JOSÉ BEZERRA SOBRINHO - CNPJ:01596018/0001-60

Orçamento Programa - Exercício de 2023

Page 4

## QUADRO AUXILIAR DE DETALHAMENTO DA DESPESA

Lei: , Data: 01/01/2023

ORGÃO	01	PODER EXECUTIVO
UNIDADE	01	PREFEITURA MUNICIPAL DE TAMANDARÉ
SUB UNIDADE	03	SECRETARIA DE TURISMO E CULTURA

Aplicacao Programada	Proj/Ativ	Finalidade	Categoria	Detalhada	TotalGrupo	Total Categ.	Total Func.
F.R. - C.A.							
APOIO AS ATIVIDADES FESTIVAS E FOLCLÓRICAS DO MUNICÍPIO E OUTRAS.	13.392.0001.2006.0000						2.500.000,00
3 DESPESAS CORREN						2.500.000,00	
3 OUTRAS DESPESAS CORRENTES					2.500.000,00		
APLICAÇÕES DIRETAS			3.3.90.00.00	2.500.000,00			
AQUISIÇÃO DE MÓVEIS, MÁQUINAS E QUIPAMENTOS PARA A SECRETARIA DE CULTURA E TURISMO, INSTR. MUSICAIS, BIBLIOTECA E OUTROS	13.392.1303.1005.0000						10.000,00
4 DESPESAS DE CAPIT						10.000,00	
4 INVESTIMENTOS					10.000,00		
APLICAÇÕES DIRETAS			4.4.90.00.00	10.000,00			
GESTÃO DAS ATIVIDADES DA SECRETARIA DE CULTURA E TURISMO	13.392.1303.2019.0000						2.035.236,58
3 DESPESAS CORREN						2.035.236,58	
1 PESSOAL E ENCARGOS SOCIAIS					1.525.236,58		
APLICAÇÕES DIRETAS			3.1.90.00.00	1.525.236,58			
3 OUTRAS DESPESAS CORRENTES					510.000,00		
TRANSFERÊNCIAS A INSTITUIÇÕES PRIVADAS SEM FINS LUCRA			3.3.50.00.00	10.000,00			
APLICAÇÕES DIRETAS			3.3.90.00.00	500.000,00			
MANUTENÇÃO DAS AÇÕES DA SECRETARIA DE CULTURA E TURISMO, E DA BIBLIOTECA, CASA DO ARTESÃO, FORTE E OUTRAS AÇÕES DO TUR	13.392.1303.2020.0000						5.000,00
3 DESPESAS CORREN						5.000,00	
3 OUTRAS DESPESAS CORRENTES					5.000,00		
APLICAÇÕES DIRETAS			3.3.90.00.00	5.000,00			
MANUTENÇÃO DAS AÇÕES DA SECRETARIA DE CULTURA E TURISMO, E DA BIBLIOTECA, CASA DO ARTESÃO, FORTE E OUTRAS AÇÕES DO TUR	13.695.1302.2020.0000						25.000,00
3 DESPESAS CORREN						25.000,00	
3 OUTRAS DESPESAS CORRENTES					25.000,00		
APLICAÇÕES DIRETAS			3.3.90.00.00	25.000,00			
AÇÕES DE APOIO E PROMOÇÃO AO TURISMO, INCLUSIVE AÇÕES DA EMENDA ADITIVA 02-2021	13.695.1302.2021.0000						10.000,00
3 DESPESAS CORREN						10.000,00	
3 OUTRAS DESPESAS CORRENTES					10.000,00		
APLICAÇÕES DIRETAS			3.3.90.00.00	10.000,00			
MANUTENÇÃO DAS AÇÕES DO CONSÓRCIO	13.695.1303.2117.0000						0,00
3 DESPESAS CORREN						0,00	
1 PESSOAL E ENCARGOS SOCIAIS					0,00		
TRANSFERÊNCIAS A CONSÓRCIOS PÚBLICOS			3.1.71.00.00				
3 OUTRAS DESPESAS CORRENTES					0,00		
TRANSFERÊNCIAS A CONSÓRCIOS PÚBLICOS			3.3.71.00.00				
APOIO AS ATIVIDADES ESPORTIVAS NO MUNICÍPIO	27.122.1304.2023.0000						180.000,00



# Prefeitura Municipal de Tamandaré

AV. JOSÉ BEZERRA SOBRINHO - CNPJ:01596018/0001-60

Orçamento Programa - Exercício de 2023

Page 5

## QUADRO AUXILIAR DE DETALHAMENTO DA DESPESA

Lei: , Data: 01/01/2023

ORGÃO	01	PODER EXECUTIVO
UNIDADE	01	PREFEITURA MUNICIPAL DE TAMANDARÉ
SUB UNIDADE	03	SECRETARIA DE TURISMO E CULTURA

Aplicacao Programada	Proj/Ativ	Finalidade	Categoria	Detalhada	TotalGrupo	Total Categ.	Total Func.
----------------------	-----------	------------	-----------	-----------	------------	--------------	-------------

F.R. - C.A.

COMO REALIZAÇÃO DO PRAIA COM ESPORTE E LAZER, E AO DESPORTO AMADOR

3	DESPESAS CORREN						180.000,00
---	-----------------	--	--	--	--	--	------------

3	OUTRAS DESPESAS CORRENTES				180.000,00		
---	---------------------------	--	--	--	------------	--	--

	TRANSFERÊNCIAS A INSTITUIÇÕES PRIVADAS SEM FINS LUCRA	3.3.50.00.00		30.000,00			
--	---	--------------	--	-----------	--	--	--

	APLICAÇÕES DIRETAS	3.3.90.00.00		150.000,00			
--	--------------------	--------------	--	------------	--	--	--

TOTAL							4.765.236,58
-------	--	--	--	--	--	--	--------------





# Prefeitura Municipal de Tamararé

AV. JOSÉ BEZERRA SOBRINHO - CNPJ:01596018/0001-60

Orçamento Programa - Exercício de 2023

Page 6

## QUADRO AUXILIAR DE DETALHAMENTO DA DESPESA

Lei: , Data: 01/01/2023

ORGÃO	01	PODER EXECUTIVO
UNIDADE	01	PREFEITURA MUNICIPAL DE TAMANDARÉ
SUB UNIDADE	04	SECRETARIA DE INFRAESTRUTURA

Aplicacao Programada	Proj/Ativ	Finalidade	Categoria	Detalhada	TotalGrupo	Total Categ.	Total Func.
		F.R. - C.A.					
AQUISIÇÃO E MÓVEIS, MÁQUINAS E EQUIPAMENTOS PARA A SECRETARIA DE INFRAESTRUTURA	15.451.1501.1006.0000						50.000,00
4	DESPESAS DE CAPIT					50.000,00	
4	INVESTIMENTOS				50.000,00		
APLICAÇÕES DIRETAS			4.4.90.00.00	50.000,00			
GESTÃO DAS ATIVIDADES DA SECRETARIA DE INFRAESTRUTURA	15.451.1501.2024.0000						4.400.000,00
3	DESPESAS CORREN					4.400.000,00	
1	PESSOAL E ENCARGOS SOCIAIS				3.600.000,00		
APLICAÇÕES DIRETAS			3.1.90.00.00	3.600.000,00			
3	OUTRAS DESPESAS CORRENTES				800.000,00		
APLICAÇÕES DIRETAS			3.3.90.00.00	800.000,00			
CONTRUÇÃO, AMPLIAÇÃO E RESTAURAÇÃO DE PRÉDIOS PÚBLICOS	15.451.1502.1007.0000						10.000,00
4	DESPESAS DE CAPIT					10.000,00	
4	INVESTIMENTOS				10.000,00		
APLICAÇÕES DIRETAS			4.4.90.00.00	10.000,00			
EXECUÇÃO DE OBRAS EM CONTEÇÃO, MUROS, ESCADÁRIAS CANALETAS E OUTRAS OBRAS AFIM	15.451.1502.1008.0000						49.950,00
4	DESPESAS DE CAPIT					49.950,00	
4	INVESTIMENTOS				49.950,00		
APLICAÇÕES DIRETAS			4.4.90.00.00	49.950,00			
AMPLIAÇÃO E MELHORIA DO SISTEMA VIÁRIO E PAVIMENTAÇÕES	15.451.1502.1009.0000						1.193.000,00
4	DESPESAS DE CAPIT					1.193.000,00	
4	INVESTIMENTOS				1.193.000,00		
APLICAÇÕES DIRETAS			4.4.90.00.00	400.000,00			
APLICAÇÕES DIRETAS			4.4.90.00.00	793.000,00			
IMPLEMENTAÇÃO E CONTRUÇÃO DE CICLOVIAS	15.451.1502.1060.0000						50.000,00
4	DESPESAS DE CAPIT					50.000,00	
4	INVESTIMENTOS				50.000,00		
APLICAÇÕES DIRETAS			4.4.90.00.00	50.000,00			
EXEC. OBRAS EM DIV. ÁREAS/ESPAÇOS PUBL. INCL. PRAÇAS, JARDINS CEMITÉRIOS, BANHEIROS, FEIRAS, CLUBES, ATERRO E OUTROS	15.451.1503.1010.0000						50.000,00
4	DESPESAS DE CAPIT					50.000,00	
4	INVESTIMENTOS				50.000,00		
APLICAÇÕES DIRETAS			4.4.90.00.00	50.000,00			
IMPLANTAÇÃO DE QUIOSQUES, PROJETO ORLA	15.451.1503.1017.0000						250.000,00
4	DESPESAS DE CAPIT					250.000,00	
4	INVESTIMENTOS				250.000,00		
APLICAÇÕES DIRETAS			4.4.90.00.00	50.000,00			
APLICAÇÕES DIRETAS			4.4.90.00.00	200.000,00			



# Prefeitura Municipal de Tamararé

AV. JOSÉ BEZERRA SOBRINHO - CNPJ:01596018/0001-60

Orçamento Programa - Exercício de 2023

Page 7

## QUADRO AUXILIAR DE DETALHAMENTO DA DESPESA

Lei: , Data: 01/01/2023

ORGÃO	01	PODER EXECUTIVO
UNIDADE	01	PREFEITURA MUNICIPAL DE TAMANDARÉ
SUB UNIDADE	04	SECRETARIA DE INFRAESTRUTURA

Aplicacao Programada	Proj/Ativ	Finalidade	Categoria	Detalhada	TotalGrupo	Total Categ.	Total Func.
		F.R. - C.A.					
IMPLANTAÇÃO DE QUIOSQUES, PROJETO ORLA	15.451.1503.1017.0000						250.000,00
MANUTENÇÃO E CONSERVAÇÃO DE ESPAÇOS E EQUIPAMENTOS PÚBLICOS, PRAÇAS, PARQUES, JARDINS, CEMITÉRIOS, CLUBES E OUTROS	15.451.1503.2028.0000						20.000,00
3 DESPESAS CORREN						20.000,00	
3 OUTRAS DESPESAS CORRENTES					20.000,00		
APLICAÇÕES DIRETAS			3.3.90.00.00	20.000,00			
AMPLIAÇÃO E QUALIFICAÇÃO DA ILUMINAÇÃO PÚBLICA NO MUNICÍPIO	15.451.1504.1011.0000						20.000,00
4 DESPESAS DE CAPIT						20.000,00	
4 INVESTIMENTOS					20.000,00		
APLICAÇÕES DIRETAS			4.4.90.00.00	20.000,00			
ILUMINAÇÃO PÚBLICA, PROJETO ORLA DA BARRA	15.451.1504.1018.0000						50.000,00
4 DESPESAS DE CAPIT						50.000,00	
4 INVESTIMENTOS					50.000,00		
APLICAÇÕES DIRETAS			4.4.90.00.00	50.000,00			
MANUTENÇÃO DA ILUMINAÇÃO PÚBLICA DO MUNICÍPIO	15.452.1504.2029.0000						400.000,00
3 DESPESAS CORREN						400.000,00	
3 OUTRAS DESPESAS CORRENTES					400.000,00		
APLICAÇÕES DIRETAS			3.3.90.00.00	400.000,00			
AQUISIÇÃO E MÓVEIS, MÁQUINAS E EQUIPAMENTOS PARA A SECRETARIA DE INFRAESTRURA	15.452.1508.1006.0000						20.000,00
4 DESPESAS DE CAPIT						20.000,00	
4 INVESTIMENTOS					20.000,00		
APLICAÇÕES DIRETAS			4.4.90.00.00	20.000,00			
MANUTENÇÃO DOS SERVIÇOS PÚBLICOS DIVERSOS, LIMPEZA URBANA, SERVIÇOS DE CEMITÉRIOS, COLETA DE LIXO E OUTROS	15.452.1508.2033.0000						3.500.000,00
3 DESPESAS CORREN						3.500.000,00	
1 PESSOAL E ENCARGOS SOCIAIS					2.100.000,00		
APLICAÇÕES DIRETAS			3.1.90.00.00	2.100.000,00			
3 OUTRAS DESPESAS CORRENTES					1.400.000,00		
APLICAÇÕES DIRETAS			3.3.90.00.00	1.400.000,00			
EXEC. OBRAS EM DIV. ÁREAS/ESPAÇOS PUBL. INCL. PRAÇAS, JARDINS CEMITÉRIOS, BANHEIROS, FEIRAS, CLUBES, ATERRO E OUTROS	15.813.1503.1010.0000						1.125.000,00
4 DESPESAS DE CAPIT						1.125.000,00	
4 INVESTIMENTOS					1.125.000,00		
APLICAÇÕES DIRETAS			4.4.90.00.00	1.125.000,00			
CONTRUÇÃO DE UNIDADES HABITACIONAIS, INCLUSIVE AÇÕES DA EMENDA ADITIVA 04-2021	16.482.1509.1016.0000						20.000,00





# Prefeitura Municipal de Tamandaré

AV. JOSÉ BEZERRA SOBRINHO - CNPJ:01596018/0001-60

Orçamento Programa - Exercício de 2023

Page 9

## QUADRO AUXILIAR DE DETALHAMENTO DA DESPESA

Lei: , Data: 01/01/2023

ORGÃO	01	PODER EXECUTIVO
UNIDADE	01	PREFEITURA MUNICIPAL DE TAMANDARÉ
SUB UNIDADE	04	SECRETARIA DE INFRAESTRUTURA

Aplicacao Programada	Proj/Ativ	Finalidade	Categoria	Detalhada	TotalGrupo	Total Categ.	Total Func.
		F.R. - C.A.					
EXEC. OBRAS EM DIV. ÁREAS/ESPAÇOS PUBL. INCL. PRAÇAS, JARDINS CEMITÉRIOS, BANHEIROS, FEIRAS, CLUBES, ATERRO E OUTROS	27.813.1503.1010.0000						20.000,00
4	DESPEAS DE CAPIT					20.000,00	
4	INVESTIMENTOS				20.000,00		
	APLICAÇÕES DIRETAS		4.4.90.00.00	10.000,00			
	APLICAÇÕES DIRETAS		4.4.90.00.00	10.000,00			
<b>TOTAL</b>							12.629.950,00













QUADRO AUXILIAR DE DETALHAMENTO DA DESPESA

Lei: , Data: 01/01/2023

ORGÃO	03	FUNDOS
UNIDADE	03	FUNDO MUNICIPAL DE ASSISTÊNCIA SOCIAL
SUB UNIDADE	02	FUNDO DE ASSISTÊNCIA SOCIAL

Aplicacao Programada	Proj/Ativ	Finalidade	Categoria	Detalhada	TotalGrupo	Total Categ.	Total Func.
		F.R. - C.A.					
BLOCO DE PROTEÇÃO SOCIAL BÁSICA	08.243.0803.2051.0000						580.000,00
3	DESPESAS CORREN					580.000,00	
1	PESSOAL E ENCARGOS SOCIAIS				307.000,00		
	APLICAÇÕES DIRETAS		3.1.90.00.00	180.000,00			
	APLICAÇÕES DIRETAS		3.1.90.00.00	127.000,00			
3	OUTRAS DESPESAS CORRENTES				273.000,00		
	APLICAÇÕES DIRETAS		3.3.90.00.00	50.000,00			
	APLICAÇÕES DIRETAS		3.3.90.00.00	112.000,00			
	APLICAÇÕES DIRETAS		3.3.90.00.00	111.000,00			
MANUTENÇÃO DAS AÇÕES DE PROTEÇÃO SOCIAL DE ALTA COMPLEXIDADE	08.243.0803.2126.0000						145.500,00
3	DESPESAS CORREN					145.500,00	
3	OUTRAS DESPESAS CORRENTES				145.500,00		
	TRANSFERÊNCIAS A INSTITUIÇÕES PRIVADAS SEM FINS LUCRA		3.3.50.00.00	31.500,00			
	APLICAÇÕES DIRETAS		3.3.90.00.00	114.000,00			
MANUTENÇÃO DAS AÇÕES VINCULADAS AO CONSELHO MUN. DE ASSIST. SOCIAL	08.243.0803.2134.0000						5.000,00
3	DESPESAS CORREN					5.000,00	
3	OUTRAS DESPESAS CORRENTES				5.000,00		
	APLICAÇÕES DIRETAS		3.3.90.00.00	5.000,00			
MANUTENÇÃO DAS AÇÕES VINCULADAS AOS EVENTOS SOCIOASSISTÊNCIAIS	08.243.0803.2135.0000						5.000,00
3	DESPESAS CORREN					5.000,00	
3	OUTRAS DESPESAS CORRENTES				5.000,00		
	APLICAÇÕES DIRETAS		3.3.90.00.00	5.000,00			
DESENVOLVIMENTO E GESTÃO DO PROGRAMA BOLSA FAMÍLIA	08.244.0803.2046.0000						202.000,00
3	DESPESAS CORREN					202.000,00	
1	PESSOAL E ENCARGOS SOCIAIS				182.000,00		
	APLICAÇÕES DIRETAS		3.1.90.00.00	121.000,00			
	APLICAÇÕES DIRETAS		3.1.90.00.00	61.000,00			
3	OUTRAS DESPESAS CORRENTES				20.000,00		
	APLICAÇÕES DIRETAS		3.3.90.00.00	15.000,00			
	APLICAÇÕES DIRETAS		3.3.90.00.00	5.000,00			
ENFRENTAMENTO DAS SITUAÇÕES EMERGENCIAIS DECORRENTES DA PANDEMIA COVID-19 - APOIO ÀS FAMÍLIAS	08.244.0803.2049.0000						50.615,56
3	DESPESAS CORREN					50.615,56	
3	OUTRAS DESPESAS CORRENTES				50.615,56		
	APLICAÇÕES DIRETAS		3.3.90.00.00	45.615,56			
	APLICAÇÕES DIRETAS		3.3.90.00.00	5.000,00			
BENEFÍCIOS EVENTUAIS	08.244.0803.2052.0000						238.000,00
3	DESPESAS CORREN					238.000,00	



QUADRO AUXILIAR DE DETALHAMENTO DA DESPESA

Lei: , Data: 01/01/2023

ORGÃO	03	FUNDOS
UNIDADE	03	FUNDO MUNICIPAL DE ASSISTÊNCIA SOCIAL
SUB UNIDADE	02	FUNDO DE ASSISTÊNCIA SOCIAL

Aplicacao Programada	Proj/Ativ	Finalidade	Categoria	Detalhada	TotalGrupo	Total Categ.	Total Func.
		F.R. - C.A.					
BENEFÍCIOS EVENTUAIS	08.244.0803.2052.0000						238.000,00
3 DESPESAS CORREN						238.000,00	
3 OUTRAS DESPESAS CORRENTES					238.000,00		
APLICAÇÕES DIRETAS			3.3.90.00.00	30.000,00			
APLICAÇÕES DIRETAS			3.3.90.00.00	26.000,00			
APLICAÇÕES DIRETAS			3.3.90.00.00	182.000,00			
PROGRAMA PRIMEIRA INFÂNCIA - CRIANÇA FELIZ	08.244.0803.2053.0000						305.000,00
3 DESPESAS CORREN						305.000,00	
1 PESSOAL E ENCARGOS SOCIAIS					240.000,00		
APLICAÇÕES DIRETAS			3.1.90.00.00	240.000,00			
3 OUTRAS DESPESAS CORRENTES					65.000,00		
APLICAÇÕES DIRETAS			3.3.90.00.00	65.000,00			
MANUTENÇÃO DA GESTÃO SUAS	08.244.0803.2121.0000						14.000,00
3 DESPESAS CORREN						14.000,00	
3 OUTRAS DESPESAS CORRENTES					14.000,00		
APLICAÇÕES DIRETAS			3.3.90.00.00	11.000,00			
APLICAÇÕES DIRETAS			3.3.90.00.00	3.000,00			
MANUTENÇÃO DAS AÇÕES DOS CENTROS DE REFERÊNCIAS DE ASSISTÊNCIA SOCIAL - CRAS	08.244.0803.2122.0000						193.000,00
3 DESPESAS CORREN						193.000,00	
1 PESSOAL E ENCARGOS SOCIAIS					27.000,00		
APLICAÇÕES DIRETAS			3.1.90.00.00	1.000,00			
APLICAÇÕES DIRETAS			3.1.90.00.00	26.000,00			
3 OUTRAS DESPESAS CORRENTES					166.000,00		
APLICAÇÕES DIRETAS			3.3.90.00.00	125.000,00			
APLICAÇÕES DIRETAS			3.3.90.00.00	14.000,00			
APLICAÇÕES DIRETAS			3.3.90.00.00	27.000,00			
MANUTENÇÃO DAS AÇÕES DE PROTEÇÃO SOCIAL DE MÉDIA E ALTA COMPLEXIDADE - CREAS - PAEF	08.244.0803.2123.0000						243.000,00
3 DESPESAS CORREN						243.000,00	
1 PESSOAL E ENCARGOS SOCIAIS					211.000,00		
APLICAÇÕES DIRETAS			3.1.90.00.00	151.000,00			
APLICAÇÕES DIRETAS			3.1.90.00.00	60.000,00			
3 OUTRAS DESPESAS CORRENTES					32.000,00		
APLICAÇÕES DIRETAS			3.3.90.00.00	12.000,00			
APLICAÇÕES DIRETAS			3.3.90.00.00	20.000,00			
MANUTENÇÃO DAS AÇÕES DO PROGRAMA BPC NA ESCOLA	08.244.0803.2125.0000						6.000,00
3 DESPESAS CORREN						6.000,00	
3 OUTRAS DESPESAS CORRENTES					6.000,00		
APLICAÇÕES DIRETAS			3.3.90.00.00	3.000,00			
APLICAÇÕES DIRETAS			3.3.90.00.00	3.000,00			
AQUISIÇÃO DE MÓVEIS, MÁQUINAS, E QUIPAMENTOS DIVERSOS	08.244.0805.1049.0000						100.000,00









QUADRO AUXILIAR DE DETALHAMENTO DA DESPESA

Lei: , Data: 01/01/2023

ORGÃO	03	FUNDOS
UNIDADE	04	FUNDO MUNICIPAL DE EDUCAÇÃO
SUB UNIDADE	02	FUNDEB

Aplicacao Programada	Proj/Ativ	Finalidade	Categoria	Detalhada	TotalGrupo	Total Categ.	Total Func.
F.R. - C.A.							
CONSTRUÇÃO, REFORMA E AMPLIAÇÃO DE ESCOLAS, QUADRAS E BIBLIOTECAS, ÀS UNIDADES DO ENSINO FUNDAMENTAL COM O FUNDEB	12.361.1205.1033.0000						57.500,00
4 DESPESAS DE CAPIT						57.500,00	
4 INVESTIMENTOS					57.500,00		
APLICAÇÕES DIRETAS			4.4.90.00.00	52.000,00			
APLICAÇÕES DIRETAS			4.4.90.00.00	5.500,00			
FORNECER VEÍCULOS, MOBILIAS E EQUIPAMENTOS ÀS UNIDADES EDUCACIONAIS COM RECURSO DO FUNDEB	12.361.1205.1034.0000						500.000,00
4 DESPESAS DE CAPIT						500.000,00	
4 INVESTIMENTOS					500.000,00		
APLICAÇÕES DIRETAS			4.4.90.00.00	500.000,00			
REMUNERAÇÃO DOS PROFISSIONAIS DA EDUCAÇÃO EM PLENO EXERCÍCIO NAS ESCOLAS COM RECURSOS DO FUNDEB 70%	12.361.1205.2083.0000						11.863.100,00
3 DESPESAS CORREN						11.863.100,00	
1 PESSOAL E ENCARGOS SOCIAIS					11.863.100,00		
APLICAÇÕES DIRETAS			3.1.90.00.00	9.458.100,00			
APLICAÇÕES DIRETAS			3.1.90.00.00	900.000,00			
APLICAÇÕES DIRETAS			3.1.90.00.00	5.000,00			
APLICAÇÕES DIRETAS			3.1.90.00.00	1.500.000,00			
MANTER O FUNCIONAMENTO DAS ESCOLAS DO ENSINO FUNDAMENTAL COM RECURSOS DO FUNDEB 30%	12.361.1205.2084.0000						698.000,00
3 DESPESAS CORREN						698.000,00	
1 PESSOAL E ENCARGOS SOCIAIS					560.657,34		
APLICAÇÕES DIRETAS			3.1.90.00.00	211.600,00			
APLICAÇÕES DIRETAS			3.1.90.00.00	344.057,34			
APLICAÇÕES DIRETAS			3.1.90.00.00	5.000,00			
3 OUTRAS DESPESAS CORRENTES					137.342,66		
APLICAÇÕES DIRETAS			3.3.90.00.00	132.342,66			
APLICAÇÕES DIRETAS			3.3.90.00.00	5.000,00			
PROMOÇÃO DO TRANSPORTE ESCOLAR - FUNDEB	12.361.1205.2111.0000						110.000,00
3 DESPESAS CORREN						110.000,00	
3 OUTRAS DESPESAS CORRENTES					110.000,00		
APLICAÇÕES DIRETAS			3.3.90.00.00	100.000,00			
APLICAÇÕES DIRETAS			3.3.90.00.00	10.000,00			
SUBVENÇÃO MANTENEDORA ASSOCIAÇÃO PADRE ENZO	12.365.1204.2076.0000						800.000,00
3 DESPESAS CORREN						800.000,00	
3 OUTRAS DESPESAS CORRENTES					800.000,00		
TRANSFERÊNCIAS A INSTITUIÇÕES PRIVADAS SEM FINS LUCRA			3.3.50.00.00	400.000,00			
TRANSFERÊNCIAS A INSTITUIÇÕES PRIVADAS SEM FINS LUCRA			3.3.50.00.00	400.000,00			
SUBVENÇÃO MANTENEDORA À ESCOLA SANTA	12.365.1204.2077.0000						550.000,00



# Prefeitura Municipal de Tamararé

AV. JOSÉ BEZERRA SOBRINHO - CNPJ:01596018/0001-60

Orçamento Programa - Exercício de 2023

Page 20

## QUADRO AUXILIAR DE DETALHAMENTO DA DESPESA

Lei: , Data: 01/01/2023

ORGÃO	03	FUNDOS
UNIDADE	04	FUNDO MUNICIPAL DE EDUCAÇÃO
SUB UNIDADE	02	FUNDEB

Aplicacao Programada	Proj/Ativ	Finalidade	Categoria	Detalhada	TotalGrupo	Total Categ.	Total Func.
F.R. - C.A.							
TEREZINHA DO MENINO JESUS							
3	3	DESPESAS CORREN				550.000,00	550.000,00
	3	OUTRAS DESPESAS CORRENTES			550.000,00		
		TRANSFERÊNCIAS A INSTITUIÇÕES PRIVADAS SEM FINS LUCRA	3.3.50.00.00	100.000,00			
		TRANSFERÊNCIAS A INSTITUIÇÕES PRIVADAS SEM FINS LUCRA	3.3.50.00.00	450.000,00			
QUALIFICAÇÃO DO ENSINO – EDUCAÇÃO							
	12.365.1204.2139.0000						1.406.400,00
INFANTIL-CRECHE (FUNDEB)							
3	3	DESPESAS CORREN				1.406.400,00	1.406.400,00
	1	PESSOAL E ENCARGOS SOCIAIS			1.209.500,00		
		APLICAÇÕES DIRETAS	3.1.90.00.00	1.200.000,00			
		APLICAÇÕES DIRETAS	3.1.90.00.00	7.500,00			
		APLICAÇÕES DIRETAS	3.1.90.00.00	2.000,00			
3	3	OUTRAS DESPESAS CORRENTES			196.900,00		
		APLICAÇÕES DIRETAS	3.3.90.00.00	196.900,00			
QUALIFICAÇÃO DO ENSINO – EDUCAÇÃO							
	12.365.1204.2140.0000						6.910.000,00
INFANTIL-PRÉ ESCOLA (FUNDEB)							
3	3	DESPESAS CORREN				6.910.000,00	6.910.000,00
	1	PESSOAL E ENCARGOS SOCIAIS			6.810.000,00		
		APLICAÇÕES DIRETAS	3.1.90.00.00	3.200.000,00			
		APLICAÇÕES DIRETAS	3.1.90.00.00	3.600.000,00			
		APLICAÇÕES DIRETAS	3.1.90.00.00	10.000,00			
3	3	OUTRAS DESPESAS CORRENTES			100.000,00		
		APLICAÇÕES DIRETAS	3.3.90.00.00	100.000,00			
<b>TOTAL</b>							
						22.895.000,00	



QUADRO AUXILIAR DE DETALHAMENTO DA DESPESA

Lei: , Data: 01/01/2023

ORGÃO	03	FUNDOS
UNIDADE	04	FUNDO MUNICIPAL DE EDUCAÇÃO
SUB UNIDADE	03	FUNDO MUNICIPAL DE EDUCAÇÃO

Aplicacao Programada	Proj/Ativ	Finalidade	Categoria	Detalhada	TotalGrupo	Total Categ.	Total Func.
		F.R. - C.A.					
MERENDA ESCOLAR	12.306.1215.2101.0000						516.000,00
3	DESPESAS CORREN					516.000,00	
3	OUTRAS DESPESAS CORRENTES				516.000,00		
	APLICAÇÕES DIRETAS		3.3.90.00.00	516.000,00			
AQUISIÇÃO DE ÔNIBUS ESCOLAR	12.361.1215.1025.0000						770.000,00
4	DESPESAS DE CAPIT					770.000,00	
4	INVESTIMENTOS				770.000,00		
	APLICAÇÕES DIRETAS		4.4.90.00.00	350.000,00			
	APLICAÇÕES DIRETAS		4.4.90.00.00	20.000,00			
	APLICAÇÕES DIRETAS		4.4.90.00.00	400.000,00			
CONSTRUÇÃO, REFORMA E AMPLIAÇÃO DE ESCOLAS, QUADRAS E BIBLIOTECAS, NAS UNIDADES EDUCACIONAIS DO ENSINO FUNDAMENTAL	12.361.1215.1031.0000						12.943.834,44
4	DESPESAS DE CAPIT					12.943.834,44	
4	INVESTIMENTOS				12.943.834,44		
	APLICAÇÕES DIRETAS		4.4.90.00.00	109.000,00			
	APLICAÇÕES DIRETAS		4.4.90.00.00	12.834.834,44			
FORNECER VEÍCULOS, MOBILIAS E EQUIPAMENTOS ÀS UNIDADES EDUCACIONAIS DO ENSINO FUNDAMENTAL	12.361.1215.1032.0000						920.000,00
4	DESPESAS DE CAPIT					920.000,00	
4	INVESTIMENTOS				920.000,00		
	APLICAÇÕES DIRETAS		4.4.90.00.00	400.000,00			
	APLICAÇÕES DIRETAS		4.4.90.00.00	20.000,00			
	APLICAÇÕES DIRETAS		4.4.90.00.00	500.000,00			
AQUISIÇÃO DE EQUIPAMENTOS PARA INCLUSÃO DIGITAL	12.361.1215.1044.0000						30.600,00
4	DESPESAS DE CAPIT					30.600,00	
4	INVESTIMENTOS				30.600,00		
	APLICAÇÕES DIRETAS		4.4.90.00.00	30.600,00			
APOIO TÉCNICO E ADMINISTRATIVO AS AÇÕES DE CUSTEIO DA SECRETARIA MUNICIPAL DE EDUCAÇÃO	12.361.1215.2099.0000						619.000,00
3	DESPESAS CORREN					619.000,00	
3	OUTRAS DESPESAS CORRENTES				619.000,00		
	APLICAÇÕES DIRETAS		3.3.90.00.00	5.000,00			
	APLICAÇÕES DIRETAS		3.3.90.00.00	613.000,00			
	APLICAÇÕES DIRETAS		3.3.90.00.00	1.000,00			
FARDAMENTO LEGAL E OUTROS	12.361.1215.2100.0000						596.000,00
3	DESPESAS CORREN					596.000,00	
3	OUTRAS DESPESAS CORRENTES				596.000,00		
	APLICAÇÕES DIRETAS		3.3.90.00.00	96.000,00			
	APLICAÇÕES DIRETAS		3.3.90.00.00	500.000,00			
TRANSPORTE ESCOLAR	12.361.1215.2103.0000						551.000,00





**QUADRO AUXILIAR DE DETALHAMENTO DA DESPESA**

Lei: , Data: 01/01/2023

ORGÃO	03	FUNDOS							
UNIDADE	04	FUNDO MUNICIPAL DE EDUCAÇÃO							
SUB UNIDADE	03	FUNDO MUNICIPAL DE EDUCAÇÃO							
Aplicacao Programada	Proj/Ativ	Finalidade	Categoria	Detalhada	TotalGrupo	Total Categ.	Total Func.		
F.R. - C.A.									
TRANSPORTE ESCOLAR		12.361.1215.2103.0000					551.000,00		
3	DESPEAS CORREN					551.000,00			
3	OUTRAS DESPEAS CORRENTES				551.000,00				
	APLICAÇÕES DIRETAS		3.3.90.00.00	5.000,00					
	APLICAÇÕES DIRETAS		3.3.90.00.00	158.000,00					
	APLICAÇÕES DIRETAS		3.3.90.00.00	300.000,00					
	APLICAÇÕES DIRETAS		3.3.90.00.00	88.000,00					
INCLUSÃO DIGITAL E OUTROS		12.361.1215.2109.0000					40.000,00		
3	DESPEAS CORREN					40.000,00			
3	OUTRAS DESPEAS CORRENTES				40.000,00				
	APLICAÇÕES DIRETAS		3.3.90.00.00	40.000,00					
QUALIFICAÇÃO DO ENSINO – EDUCAÇÃO INFANTIL- CRECHE		12.365.1204.2137.0000					2.540.784,44		
3	DESPEAS CORREN					2.540.784,44			
1	PESSOAL E ENCARGOS SOCIAIS				2.450.000,00				
	APLICAÇÕES DIRETAS		3.1.90.00.00	2.450.000,00					
3	OUTRAS DESPEAS CORRENTES				90.784,44				
	APLICAÇÕES DIRETAS		3.3.90.00.00	90.784,44					
QUALIFICAÇÃO DO ENSINO – EDUCAÇÃO INFANTIL- PRÉ ESCOLA		12.365.1204.2138.0000					720.000,00		
3	DESPEAS CORREN					720.000,00			
1	PESSOAL E ENCARGOS SOCIAIS				710.000,00				
	APLICAÇÕES DIRETAS		3.1.90.00.00	710.000,00					
3	OUTRAS DESPEAS CORRENTES				10.000,00				
	APLICAÇÕES DIRETAS		3.3.90.00.00	10.000,00					
<b>TOTAL</b>							20.247.218,88		





**QUADRO AUXILIAR DE DETALHAMENTO DA DESPESA**

Lei: , Data: 01/01/2023

ORGÃO	03	FUNDOS
UNIDADE	05	FUNDO MUNICIPAL DE SAÚDE
SUB UNIDADE	02	FUNDO MUNICIPAL DE SAÚDE

Aplicacao Programada	Proj/Ativ	Finalidade	Categoria	Detalhada	TotalGrupo	Total Categ.	Total Func.
		F.R. - C.A.					

AQUISIÇÃO DE MÓVEIS, MÁQUINAS, VEÍCULOS E EQUIPAMENTOS DIVERSOS	10.301.1003.1055.0000						91.000,00
4 DESPESAS DE CAPIT						91.000,00	
4 INVESTIMENTOS					91.000,00		
APLICAÇÕES DIRETAS			4.4.90.00.00	40.000,00			
APLICAÇÕES DIRETAS			4.4.90.00.00	51.000,00			

MANUT. QUALIF. FORTALECIMENTO DA REDE DE ATENÇÃO PRIMÁRIA, INCLUSIVE AÇÕES DA EMENDA ADITIVA 03-2021	10.301.1003.2062.0000						5.627.000,00
3 DESPESAS CORREN						5.627.000,00	
1 PESSOAL E ENCARGOS SOCIAIS					4.547.000,00		
APLICAÇÕES DIRETAS			3.1.90.00.00	175.000,00			
APLICAÇÕES DIRETAS			3.1.90.00.00	3.421.000,00			
APLICAÇÕES DIRETAS			3.1.90.00.00	951.000,00			
3 OUTRAS DESPESAS CORRENTES					1.080.000,00		
APLICAÇÕES DIRETAS			3.3.90.00.00	588.000,00			
APLICAÇÕES DIRETAS			3.3.90.00.00	492.000,00			

IMPLANTAÇÃO DO NÚCLEO DE EDUCAÇÃO PERMANENTE EM SAÚDE	10.301.1003.2118.0000						10.000,00
3 DESPESAS CORREN						10.000,00	
3 OUTRAS DESPESAS CORRENTES					10.000,00		
APLICAÇÕES DIRETAS			3.3.90.00.00	5.000,00			
APLICAÇÕES DIRETAS			3.3.90.00.00	5.000,00			

IMPLANTAÇÃO DA POLÍTICA NACIONAL DE SAÚDE INTEGRAL LGBTQIA+	10.301.1003.2119.0000						10.000,00
3 DESPESAS CORREN						10.000,00	
3 OUTRAS DESPESAS CORRENTES					10.000,00		
APLICAÇÕES DIRETAS			3.3.90.00.00	5.000,00			
APLICAÇÕES DIRETAS			3.3.90.00.00	5.000,00			

PROMOÇÃO DE CAMPANHAS DE VACINAÇÃO, ATRAVÉS DE DESPESAS DE CUSTEIO	10.301.1008.2072.0000						5.000,00
3 DESPESAS CORREN						5.000,00	
3 OUTRAS DESPESAS CORRENTES					5.000,00		
APLICAÇÕES DIRETAS			3.3.90.00.00	5.000,00			

ADESÃO E IMPLEMENTAÇÃO DO SERVIÇO DE ATENÇÃO DOMICILIAR	10.302.1003.2120.0000						5.000,00
3 DESPESAS CORREN						5.000,00	
3 OUTRAS DESPESAS CORRENTES					5.000,00		
APLICAÇÕES DIRETAS			3.3.90.00.00	5.000,00			

AQUISIÇÃO DE MÓVEIS, MÁQUINAS, VEÍCULOS E EQUIPAMENTOS DIVERSOS	10.302.1005.1056.0000						126.000,00
4 DESPESAS DE CAPIT						126.000,00	
4 INVESTIMENTOS					126.000,00		
APLICAÇÕES DIRETAS			4.4.90.00.00	50.000,00			
APLICAÇÕES DIRETAS			4.4.90.00.00	76.000,00			



**QUADRO AUXILIAR DE DETALHAMENTO DA DESPESA**

Lei: , Data: 01/01/2023

ORGÃO	03	FUNDOS
UNIDADE	05	FUNDO MUNICIPAL DE SAÚDE
SUB UNIDADE	02	FUNDO MUNICIPAL DE SAÚDE

Aplicacao Programada	Proj/Ativ	Finalidade	Categoria	Detalhada	TotalGrupo	Total Categ.	Total Func.
		F.R. - C.A.					
AQUISIÇÃO DE MÓVEIS, MÁQUINAS, VEÍCULOS E EQUIPAMENTOS DIVERSOS	10.302.1005.1056.0000						126.000,00
CONSTRUÇÃO, REFORMA, AMPLIAÇÃO E/OU RESTAURAÇÃO DE UNIDADES DE SAÚDE	10.302.1005.1057.0000						80.000,00
4 DESPESAS DE CAPIT						80.000,00	
4 INVESTIMENTOS					80.000,00		
APLICAÇÕES DIRETAS			4.4.90.00.00	20.000,00			
APLICAÇÕES DIRETAS			4.4.90.00.00	60.000,00			
IMPLANTAÇÃO DO LABORATÓRIO REGIONAL DE PRÓTESE DENTÁRIA (LRPD)	10.302.1005.2063.0000						5.000,00
3 DESPESAS CORREN						5.000,00	
3 OUTRAS DESPESAS CORRENTES					5.000,00		
APLICAÇÕES DIRETAS			3.3.90.00.00	5.000,00			
MANUTENÇÃO E QUALIFICAÇÃO DA REDE ESPECIALIZADA DE SAÚDE	10.302.1005.2065.0000						7.050.165,56
3 DESPESAS CORREN						7.050.165,56	
1 PESSOAL E ENCARGOS SOCIAIS					2.184.165,56		
APLICAÇÕES DIRETAS			3.1.90.00.00	994.165,56			
APLICAÇÕES DIRETAS			3.1.90.00.00	1.190.000,00			
3 OUTRAS DESPESAS CORRENTES					4.866.000,00		
TRANSFERÊNCIAS A CONSÓRCIOS PÚBLICOS			3.3.71.00.00				
Execução Orçamentária Delegada a Consórcios Públicos			3.3.72.00.00	4.000.000,00			
APLICAÇÕES DIRETAS			3.3.90.00.00	470.000,00			
APLICAÇÕES DIRETAS			3.3.90.00.00	300.000,00			
APLICAÇÕES DIRETAS			3.3.90.00.00	96.000,00			
ADESÃO E IMPLEMENTAÇÃO DO SERVIÇO DE ATENÇÃO DOMICILIAR	10.302.1005.2120.0000						220.000,00
3 DESPESAS CORREN						220.000,00	
3 OUTRAS DESPESAS CORRENTES					220.000,00		
APLICAÇÕES DIRETAS			3.3.90.00.00	220.000,00			
DESENVOLVIMENTO DA POLÍTICA DA ASSISTÊNCIA FARMACÉUTICA	10.303.1006.2066.0000						1.075.000,00
3 DESPESAS CORREN						1.075.000,00	
3 OUTRAS DESPESAS CORRENTES					1.075.000,00		
APLICAÇÕES DIRETAS			3.3.90.00.00	575.000,00			
APLICAÇÕES DIRETAS			3.3.90.00.00	500.000,00			
ESTRUTURAÇÃO, ADEQUAÇÃO E AMPLIAÇÃO DA REDE DE VIGILÂNCIA EM SAÚDE	10.304.1007.1021.0000						60.000,00
4 DESPESAS DE CAPIT						60.000,00	
4 INVESTIMENTOS					60.000,00		
APLICAÇÕES DIRETAS			4.4.90.00.00	60.000,00			
MANUTENÇÃO DAS AÇÕES DE PROMOÇÃO E PREVENÇÃO EM VIGILÂNCIA SANITÁRIA E EM SAÚDE	10.304.1007.2067.0000						402.000,00



**QUADRO AUXILIAR DE DETALHAMENTO DA DESPESA**

Lei: , Data: 01/01/2023

ORGÃO	03	FUNDOS
UNIDADE	05	FUNDO MUNICIPAL DE SAÚDE
SUB UNIDADE	02	FUNDO MUNICIPAL DE SAÚDE

Aplicacao Programada	Proj/Ativ	Finalidade	Categoria	Detalhada	TotalGrupo	Total Categ.	Total Func.
		F.R. - C.A.					
<b>DO TRABALHADOR</b>							
3	1	DESPESAS CORREN				402.000,00	
	1	PESSOAL E ENCARGOS SOCIAIS			265.000,00		
		APLICAÇÕES DIRETAS	3.1.90.00.00	265.000,00			
3	3	OUTRAS DESPESAS CORRENTES			137.000,00		
		APLICAÇÕES DIRETAS	3.3.90.00.00	10.000,00			
		APLICAÇÕES DIRETAS	3.3.90.00.00	127.000,00			
<b>ESTRUTURAÇÃO, ADEQUAÇÃO E AMPLIAÇÃO DA REDE DE VIGILÂNCIA EM SAÚDE</b>							
4	4	DESPESAS DE CAPIT				10.000,00	
	4	INVESTIMENTOS			10.000,00		
		APLICAÇÕES DIRETAS	4.4.90.00.00	10.000,00			
<b>MANUTENÇÃO DAS AÇÕES DE PROMOÇÃO E PREVENÇÃO EM VIGILÂNCIA EPIDEMIOLÓGICA</b>							
3	1	DESPESAS CORREN				302.340,52	
	1	PESSOAL E ENCARGOS SOCIAIS			287.340,52		
		APLICAÇÕES DIRETAS	3.1.90.00.00	149.340,52			
		APLICAÇÕES DIRETAS	3.1.90.00.00	138.000,00			
3	3	OUTRAS DESPESAS CORRENTES			15.000,00		
		APLICAÇÕES DIRETAS	3.3.90.00.00	5.000,00			
		APLICAÇÕES DIRETAS	3.3.90.00.00	10.000,00			
<b>MANUTENÇÃO DAS AÇÕES DE ALIMENTAÇÃO E NUTRIÇÃO</b>							
3	3	DESPESAS CORREN				25.000,00	
	3	OUTRAS DESPESAS CORRENTES			25.000,00		
		APLICAÇÕES DIRETAS	3.3.90.00.00	25.000,00			
<b>TOTAL</b>						19.611.676,88	

















**QUADRO AUXILIAR DE DETALHAMENTO DA DESPESA**

Lei: , Data: 01/01/2023

ORGÃO	04	CONSÓRCIOS
UNIDADE	06	CONSÓCIO DOM MARIANO - CONDOMAR
SUB UNIDADE	06	NÚCLEO INTERM. DE DESENVOL. DA EDUCAÇÃO - NIDE

Aplicacao Programada	Proj/Ativ	Finalidade	Categoria	Detalhada	TotalGrupo	Total Categ.	Total Func.
		F.R. - C.A.					
AQUISIÇÃO DE MÓVEIS, MÁQUINAS E EQUIPAMENTOS DIVERSOS PARA O NIDE	12.122.9060.1907.0000						2.000,00
4 DESPESAS DE CAPIT						2.000,00	
4 INVESTIMENTOS					2.000,00		
APLICAÇÕES DIRETAS			4.4.90.00.00	2.000,00			
MANUTENÇÃO DAS ATIVIDADES ADMINISTRATIVAS DO NIDE	12.122.9060.2915.0000						15.400,00
3 DESPESAS CORREN						15.400,00	
1 PESSOAL E ENCARGOS SOCIAIS					4.150,00		
APLICAÇÕES DIRETAS			3.1.90.00.00	4.150,00			
3 OUTRAS DESPESAS CORRENTES					11.250,00		
APLICAÇÕES DIRETAS			3.3.90.00.00	11.250,00			
CAPACITAÇÃO DOS PROFISSIONAIS DA EDUCAÇÃO - NIDE	12.122.9060.2916.0000						1.950,00
3 DESPESAS CORREN						1.950,00	
3 OUTRAS DESPESAS CORRENTES					1.950,00		
APLICAÇÕES DIRETAS			3.3.90.00.00	1.950,00			
GESTÃO DOS SERVIÇOS EDUCACIONAIS DOS ENTES CONSÓCIADOS PELO NIDE	12.122.9060.2917.0000						43.650,00
3 DESPESAS CORREN						41.650,00	
3 OUTRAS DESPESAS CORRENTES					41.650,00		
APLICAÇÕES DIRETAS			3.3.90.00.00	41.650,00			
4 DESPESAS DE CAPIT						2.000,00	
4 INVESTIMENTOS					2.000,00		
APLICAÇÕES DIRETAS			4.4.90.00.00	2.000,00			
<b>TOTAL</b>							<b>63.000,00</b>

ISAÍAS HONORATO DA SILVA MARQUES  
PREFEITO

JANAINA RODRIGUES SOARES SILVA  
SECRETÁRIA DE ADM. E FINANÇAS

ANDREWS A. DE VASCONCELOS LIMA  
CONTADOR



## Prefeitura Municipal de Tamandaré

AV. JOSÉ BEZERRA SOBRINHO - CNPJ:01596018/0001-60

Orçamento Programa - Exercício de 2023

### QDD - Orçamento Criança e Adolescente (OCA)

Page 1 of 2

#### Entidade: 3 FUNDO MUNICIPAL DE ASSISTÊNCIA SOCIAL

Função 08 Assistência Social

Subfunção 243 Assistência à Criança e ao Adolescente

Área de atuação 3.4 Assistência Social

Subárea de atuação 3.4.1 Assistência à Criança e ao Adolescente

Dotação				Tipo OCA	Índice de Proporcionalidade (A)	Dotação	
Ficha	Cód. Local	Func. Programática	Descrição Funcional			Valor Orçado (B)	Valor Ponderado (C = BxA)
Fonte de Rec.	Cód. Aplicação	Fonte STN	Categ. Econômica				
92	030301	08.243.0801.2045.0000	MANUTENÇÃO DOS CONSELHOS TUTELARES DE TAMANDARÉ	NEX	0,260858628207278	300.000,00	78.257,59
1 50 00 150100001	001	1.501	3.1.90.00.00				
93	030301	08.243.0801.2045.0000	MANUTENÇÃO DOS CONSELHOS TUTELARES DE TAMANDARÉ	NEX	0,260858628207278	150.000,00	39.128,79
1 50 00 150100001	001	1.501	3.3.90.00.00				
94	030302	08.243.0803.2051.0000	BLOCO DE PROTEÇÃO SOCIAL BÁSICA	NEX	0,260858628207278	180.000,00	46.954,55
1 50 00 150100001	001	1.501	3.1.90.00.00				
95	030302	08.243.0803.2051.0000	BLOCO DE PROTEÇÃO SOCIAL BÁSICA	NEX	0,260858628207278	127.000,00	33.129,05
1 53 19 166000001	019	1.660	3.1.90.00.00				
96	030302	08.243.0803.2051.0000	BLOCO DE PROTEÇÃO SOCIAL BÁSICA	NEX	0,260858628207278	50.000,00	13.042,93
1 02 82 170100000	082	1.701	3.3.90.00.00				
97	030302	08.243.0803.2051.0000	BLOCO DE PROTEÇÃO SOCIAL BÁSICA	NEX	0,260858628207278	112.000,00	29.216,17
1 50 00 150100001	001	1.501	3.3.90.00.00				
98	030302	08.243.0803.2051.0000	BLOCO DE PROTEÇÃO SOCIAL BÁSICA	NEX	0,260858628207278	111.000,00	28.955,31
1 53 19 166000001	019	1.660	3.3.90.00.00				
99	030302	08.243.0803.2126.0000	MANUTENÇÃO DAS AÇÕES DE PROTEÇÃO SOCIAL DE ALTA COMPLEXIDADE	NEX	0,260858628207278	31.500,00	8.217,05
1 50 00 150100001	001	1.501	3.3.50.00.00				
100	030302	08.243.0803.2126.0000	MANUTENÇÃO DAS AÇÕES DE PROTEÇÃO SOCIAL DE ALTA COMPLEXIDADE	NEX	0,260858628207278	114.000,00	29.737,88
1 50 00 150100001	001	1.501	3.3.90.00.00				
102	030302	08.243.0803.2135.0000	MANUTENÇÃO DAS AÇÕES VINCULADAS AOS EVENTOS SOCIAIS ASSISTENCIAIS	NEX	0,260858628207278	5.000,00	1.304,29
1 50 00 150100001	001	1.501	3.3.90.00.00				



**Prefeitura Municipal de Tamandaré**

AV. JOSÉ BEZERRA SOBRINHO - CNPJ:01596018/0001-60

Orçamento Programa - Exercício de 2023

**QDD - Orçamento Criança e Adolescente (OCA)**

**Entidade: 3 FUNDO MUNICIPAL DE ASSISTÊNCIA SOCIAL**

**Função** 08 Assistência Social

**Subfunção** 243 Assistência à Criança e ao Adolescente

**Área de atuação** 3.4 Assistência Social

**Subárea de atuação** 3.4.1 Assistência à Criança e ao Adolescente

Dotação				Tipo OCA	Índice de Proporcionalidade (A)	Dotação	
Ficha	Cód. Local	Func. Programática	Descrição Funcional			Valor Orçado (B)	Valor Ponderado (C = BxA)
Fonte de Rec.	Cód. Aplicação	Fonte STN	Categ. Econômica				
				<b>Total da Subárea</b>	<b>1.180.500,00</b>	<b>307.943,61</b>	
				<b>Total Geral</b>	<b>1.180.500,00</b>	<b>307.943,61</b>	

ISAÍAS HONORATO DA SILVA MARQUES  
PREFEITO

JANAINA RODRIGUES SOARES SILVA  
SECRETÁRIA DE ADM. E FINANÇAS

ANDREWS A. DE VASCONCELOS LIMA  
CONTADOR



ESPECIFICAÇÃO	LDO 2023		ORÇAMENTO 2023		Variação ( % )
	Valor Corrente (a)	Valor Constante	Valor Corrente (b)	Valor Constante	
Receita Total	121.050.000,00	117.183.000,00	121.050.000,00	121.050.000,00	100,00
Receita Primárias (I)	120.759.000,00	116.901.000,00	120.759.000,00	120.759.000,00	100,00
Despesa Total	121.050.000,00	117.183.000,00	121.050.000,00	121.050.000,00	100,00
Despesa Primárias (II)	116.549.000,00	112.826.000,00	116.950.000,00	116.950.000,00	99,66
Resultado Primário (III) = (I- II)	4.210.000,00	4.075.000,00	3.809.000,00	3.809.000,00	110,53
Resultado Nominal	4.450.000,00	4.308.000,00	4.450.000,00	4.450.000,00	100,00
Dívida Pública Consolidada	20.957.000,00	20.287.000,00	20.957.000,00	20.957.000,00	100,00
Dívida Consolidada Líquida	14.352.000,00	13.893.000,00	14.352.000,00	14.352.000,00	100,00

Cenário macroeconômico considerado:

VARIÁVEL	2023
IPCA ( % anual )	3,30