

lei 224/05



PRFEITURA DE TAMANDARÉ

ADMINSITRAÇÃO

Paulo Romero Pereira da Silva

ORÇAMENTO 2006



LEI Nº 224/2005

EMENTA: Estima a despesa e fixa a receita da Prefeitura de Tamandaré para o exercício de 2006.

INDICE

- MENSAGEM
- PROJETO DE LEI
- LEGISLAÇÃO
- EVOLUCAO DA RECEITA
- EVOLUCAO DAS DESPESAS
- GRAFICOS
- DEMOSTRATIVO DA RECEITA E DESPESA SEGUNDO AS CATEGORIAS ECONOMICAS - ANEXO I
- ADENDO III A PORTARIA SOF N 8 DE 04/02/85 - ANEXO 2 RECEITA GERAL
- ADENDO III A PORTARIA SOF N 8 DE 04/02/85 - ANEXO 2 DESPESA
- ADENDO IV A PORTARIA SOF N 8 DE 04/02/85 - ANEXO 2 DESPESA CONSOLIDADO
- ADENDO V A PORTARIA SOF N 8 DE 04/02/85 - ANEXO 6
- ADENDO VI A PORTARIA SOF N 8 DE 04/02/85 - ANEXO 7
- ADENDO VII A PORTARIA SOF N 8 DE 04/02/85 - ANEXO 8
- ADENDO VIII A PORTARIA SOF N 8 DE 04/02/85 - ANEXO 9
- CLASSICACAO DOS RECURSOS ORÇAMENTARIO

Tamandaré, 26 de Setembro de 2005.

Mensagem nº

Senhor Presidente

Em cumprimento ao que dispõe o artigo 165 da constituição Federal e Art 5º da Lei complementar 101, de 04 de maio de 2000, temos a honra de Submeter à elevada consideração dessa Egrêgia Casa Legislativa o Projeto de Lei Orçamentária anual do Município para o exercício de 2006, no prazo legal.

Cabe registrar que o documento que ora encaminhamos a apreciação dessa casa atende a legislação orçamentária em vigor, estando adequado às normas da Lei complementar Federal nº 101/2000. Durante o período do nosso Governo sempre buscamos a estabilidade das finanças do município e a credibilidade dos serviços prestados a comunidade. No orçamento de 2006 estamos contemplando a continuidade dos grandes projetos em andamento, com vistas a sua conclusão, bem como a incorporação de novas ações. O orçamento fiscal compreende todas as receitas e despesas, seus órgão.

O projeto em apreço foi elaborado de acordo com os programas de governo, atendendo assim o princípio fundamental das finanças publicas.

Sintonizados com as necessidades da população e as suas reivindicações, a proposta orçamentária para 2006 prioriza os anseios de todos os cidadãos de Tamandaré.

Na oportunidade contamos com o apoio dessa Casa e de seus ilustres membros na aprovação das proposições contidas no incluso projeto de lei.

Atenciosamente,



Paulo Romero Pereira da Silva

Prefeito

Lei 224/05

Artigo 1º - A presente Lei estima a receita e fixa a despesas do Município de Tamandaré para o exercício financeiro de 2006, compreendendo:

I - O orçamento fiscal referente aos poderes municipais, seus órgão e entidades da administração direta e, inclusive fundos.

Artigo 2º - Ficam estimadas as receitas e fixadas as despesas, como segue:

ORÇAMENTO		Valores R\$
I - GERAL		<u>20.786.400,00</u>
RECEITAS		
DESPESAS		
II - FISCAL		<u>18.247.400,00</u>
RECEITAS		
DESPESAS		
III - FUNDOS		<u>2.521.000,00</u>
RECEITA		
DESPESAS		

Artigo 3º - A receita total estima no mesmo valor da despesa total em R\$ 20.786.400,00 (vinte milhões, setecentos e oitenta e seis mil e quatrocentos reais), sendo R\$ 18.247.400,00 (dezoito milhões, duzentos e quarenta e sete mil e quatrocentos reais) do tesouro municipal e R\$ 2.521.000,00 (dois milhões, quinhentos e vinte e um mil reais) de outras fontes das entidades da Administração Indireta.

Artigo 4º - A receita será realizada mediante a arrecadação dos tributos e de outras receitas correntes e de capital na forma da legislação em vigor com o seguinte sumario geral:

ORÇAMENTO FISCAL	Valores R\$
1 RECEITA	<u>20.768.400,00</u>
1.1 RECEITA DO TESOURO	<u>20.768.400,00</u>
RECEITAS CORRENTES	17.748.400,00
RECEITA TRIBUTARIA	2.051.000,00
RECEITA DE CONTRIBUIÇÕES	20.000,00
RECEITA PATRIMONIAL	155.000,00
RECEITA DE SERVIÇOS	750.000,00
TRANSFERÊNCIAS CORRENTES	15.343.000,00
OUTRAS RECEITAS CORRENTES	710.400,00
(-) DEDUÇÃO PARA FORMAÇÃO DO FUNDEF	-1.281.000,00
RECEITA DE CAPITAL	<u>3.020.000,00</u>
TRANSFERÊNCIA DE CAPITAL	3.020000,00

Artigo 5º - A despesa será realizada segundo a discriminação estabelecida pelas portarias mpog/stn 42/1999 e 163/2001, apresentada, por funções e órgão, com o seguinte desdobramento:

I - DESPESA POR FUNÇÃO		VALORES R\$
ORÇAMENTO FISCAL		
01 - LEGISLATIVA		1.091.000,00
02 - JUDICIARIA		50.000,00
04 - ADMINISTRAÇÃO		3.184.000,00
08 - ASSISTÊNCIA SOCIAL		530.000,00
09 - PREVIDÊNCIA SOCIAL		400.000,00
10 - SAÚDE		2.243.000,00
11 - TRABALHO		125.000,00
12 - EDUCAÇÃO		5.642.000,00
13 - CULTURA		706.000,00
15 - URBANISMO		2.665.000,00
16 - HABITAÇÃO		50.000,00
17 - SANEAMENTO		30.000,00
18 - GESTÃO AMBIENTAL		203.000,00
20 - AGRICULTURA		240.000,00
23 - COMERCIO E SERVIÇOS		278.400,00
25 - COMUNICAÇÃO		10.000,00
26 - TRANSPORTES		113.000,00
27 - DESPORTO E LAZER		170.000,00
28 - ENCARGOS ESPECIAIS		307.000,00
99 - RESERVA DE CONTINGÊNCIA		<u>210.000,00</u>
TOTAL		18.247.400,00
ORÇAMENTOS FUNDOS		VALORES R\$
08 - ASSISTÊNCIA SOCIAL		921.000,00
10 - SAÚDE		<u>1.600.000,00</u>
SUB TOTAL		2.521.000,00
TOTAL DA DESPESA FIXADA		20.768.400,00
II - DESPESA POR UNIDADES ORÇAMENTÁRIAS		VALORES R\$
10.10 - Câmara Municipal		1.091.000,00
20.10 - Gabinete do Prefeito		571.000,00
20.11 - Fundo Municipal da criança e do adolescente		66.000,00
20.20 - Secretaria de Administração e Finanças		2.425.000,00
20.30 - Secretaria Turismo, Comercio, Cultura e Meio Ambiente		818.000,00
20.40 - Secretaria de Saúde		2.093.000,00
20.41 - Fundo Municipal de Saúde		1.600.000,00
20.50 - Secretaria de Educação e Desportos		5.252.000,00
20.60 - Secretaria de Infra-Estrutura		5.208.000,00
20.70 - Secretaria de Trabalho e Política Social		510.000,00
20.71 - Fundo Municipal de Assistência Social		855.000,00
20.80 - Secretaria de Política Agropecuária		<u>279.400,00</u>
TOTAL DA DESPESA		20.768.400,00

III - DESPESA POR CATEGORIA ECONÔMICA	
3.0 DESPESAS CORRENTES	<u>16.958.400,00</u>
3.1 PESSOAL E ENCARGOS SOCIAIS	6.464.000,00
3.2 JUROS E ENCARGOS DA DIVIDA	7.000,00
3.3 OUTRAS DESPESAS CORRENTES	10.487.400,00
4.0 DESPESAS DE CAPITAL	<u>3.600.000,00</u>
4.4 INVESTIMENTOS	3.595.000,00
4.5 INVERSAO FINANCEIRAS	5.000,00
8.0 RESERVAS	<u>210.000,00</u>
8.9 RESERVA DE CONTINGENCIA	<u>210.000,00</u>
T O T A L	20.768.400,00

Artigo 6º - O poder Executivo, no interesse da administração, poderá designar com unidade centrais de administração para os órgãos os quais estão subordinadas, com atribuições de movimentar dotações atribuídas as unidades orçamentárias, atendendo às disposições no Artigo 14 § Único, do Artigo 14 e do Artigo 66 da Lei Federal 4320/64, de 17 de março de 1964.

Artigo 7º - Fica o poder executivo autorizado, nos termo do parágrafo 8º do Art 165 da Constituição Federal da República, a:

I - Abrir créditos suplementares, no decorrer do exercício de 2006 ate o limite de 40% (quarenta por cento) da despesa geral fixada na presente lei, para atender as despesas cujas dotações se verifiquem insuficientes:

Artigo 8º - Fica igualmente autorizado o poder executivo, nos termos do inciso VII do artigo 167 da Constituição da Republica, a utilizar recursos do orçamento fiscal, durante o exercício de 2006, através da abertura de créditos suplementares até o limite de 40% (quarenta por cento) da despesa geral das entidades supervisionadas fixa na presente Lei, de acordo com dispositivos contidos nos artigos 7º e 40º a 43 da Lei Federal 4320/64, destinando ao reforço das dotações de pessoal e encargos sociais, outras despesas correntes, investimentos, constante dos projetos, atividades e operações especiais dos programas de trabalho dos seguintes fundos instituídos pelo Poder Publico Municipal: FUNDO MUNICIPAL DA CRIANÇA E DO ADOLESCENTE, FUNDO MUNICIPAL ASSISTÊNCIA SOCIAL E FUNDO MUNICIPAL DE SAUDE.

Artigo 9º - Fica o Executivo Municipal autorizado a remanejar dentro de cada projeto ou atividade, o saldo das dotações dos elementos e/ou sub-elementos de despesas que o compõem, desde que, não altere os valores dos grupos de despesas.

Artigo 10º- Para efeito das alterações orçamentárias através de créditos adicionais, observar-se-á o seguinte:

I - Só será considerado como crédito adicional especial à inclusão de novos projetos, no orçamento fiscal ou operações especiais nos programas respectivos, desde que haja autorização legislativa especifica para sua abertura.

II - A Inclusão ou alteração de grupos de despesas em projetos, atividade ou operação especial, contemplado na Lei Orçamentária e em créditos adicional será feita mediante a abertura de crédito adicional suplementar, respeitado os objetivos dos programas aos quais se vinculam.

III - A inclusão ou alteração de modalidade de aplicação ou de fonte de recursos em grupos de despesas aprovado na presente lei em seus créditos adicionais far-se-á mediante a abertura de crédito adicional.

Artigo 11º - O orçamento anual, objeto da presente Lei, corresponde ao orçamento fiscal e orçamento fundo.

Artigo 12º - Esta lei entra em vigor no dia 1 de janeiro de 2006, vigorando até o final do exercício financeiro.

Tamandaré, em 20 de dezembro de 2005.



PAULO ROMERO PEREIRA DA SILVA
Prefeito Municipal

LEGISLAÇÃO

CONSTITUIÇÃO DE REPUBLICA FEDERATIVA DO BRASIL

CONSTITUIÇÃO DO ESTADO DE PERNAMBUCO

CODIGO TRIBUTARIO DO MUNICIPIO

LEI ORGANICA DO MUNICIPIO

LEI 4.320/64

LEI DE RESPOSABILIDADE FISCAL 101/2000

EMENDA CONSTITUCIONAL Nº 25/2000

PORTARIA MINISTERIAIS

PREFEITURA DE TAMANDARÉ - PE

ESTADO DE PERNAMBUCO PREFEITURA DE TAMANDARÉ QUADRO EVOLUÇÃO DA RECEITA

ORÇAMENTO PARA O EXERCÍCIO DE 2006

CODIGO	ESPECIFICAÇÃO	EXERCICIO DE 2002	%	EXERCICIO DE 2003	%	EXERCICIO DE 2004	%	ESTIMATIVA P/ 2005	%	PREVISÃO P/ 2006
1000.00.00	Receita Corrente	9.248.846,03	10,30	10.201.694,92	(0,28)	10.172.830,42	38,25	14.064.000,00	35,31	19.029.400,00
1100.00.00	Receita tributária	959.167,33	6,65	1.022.931,43	4,45	1.068.500,78	54,05	1.646.000,00	24,61	2.051.000,00
1200.00.00	Receita de Contribuição	-	-	-	-	-	-	20.000,00	-	20.000,00
1300.00.00	Receita Patrimonial	7.692,55	(43,49)	4.347,08	4.072,68	181.389,79	(54,13)	83.200,00	86,30	155.000,00
1600.00.00	Receita de Serviços	277.827,72		134.446,25	35,90	182.717,41	143,55	445.000,00	68,54	750.000,00
1700.00.00	Transferências Correntes	8.517.320,63	13,43	9.661.105,54	(11,76)	8.524.534,18	44,52	12.320.000,00	24,54	15.343.000,00
1900.00.00	Outras Receitas Correntes	290.783,47	(8,47)	266.143,19	(18,96)	215.688,26	182,82	610.000,00	16,46	710.400,00
2000.00.00	Receita de Capital	171.356,39	345,70	763.739,98	(100,00)	-	-	1.320.000,00	128,79	3.020.000,00
9000.00.00	Deducao Formacao do FUNDEF	(803.945,67)	10,37	(887.278,57)	(10,47)	(794.369,73)	33,46	(1.060.200,00)	20,83	(1.281.000,00)
SUB-TOTAL		8.616.256,75	16,97	10.078.156,33	(6,94)	9.378.460,69	52,73	14.323.800,00	44,99	20.768.400,00
	TOTAL	8.616.256,75		10.078.156,33		9.378.460,69		14.323.800,00		20.768.400,00

ESTADO DE PERNAMBUCO
PREFEITURA DE TAMANDARÉ
QUADRO EVOLUÇÃO DA DESPESA

ORÇAMENTO PARA O EXERCÍCIO DE 2006

CODIGO	ESPECIFICAÇÃO	EXERCÍCIO DE 2002		EXERCÍCIO DE 2003		EXERCÍCIO DE 2004		ESTIMATIVA P/ 2005		PREVISÃO P/ 2006	
		EXERCÍCIO DE 2002	%	EXERCÍCIO DE 2003	%	EXERCÍCIO DE 2004	%	ESTIMATIVA P/ 2005	%	PREVISÃO P/ 2006	
3000.00.00	Despesas Correntes	8.294.708,72	21,03	10.039.403,46	8,06	10.847.412,37	7,48	11.659.000,00	45,45	16.958.400,00	
4000.00.00	Despesas de Capital	1256512,1	-0,16	1.254.478,97	-9,71	1.132.618,91	215,20	3.570.000,00	.84	3.600.000,00	
9999.99.90	Reserva de Contingencia							155.000,00		210.000,00	
SUB-TOTAL		9.551.220,82		11.293.882,43		11.980.031,28		15.384.000,00		20.768.400,00	
TOTAL		9.551.220,82		11.293.882,43		11.980.031,28		15.384.000,00		20.768.400,00	

PREFEITURA DE TAMANDARÉ - PE

PREFEITURA DE TAMANDARÉ
GRÁFICO DA RECEITA

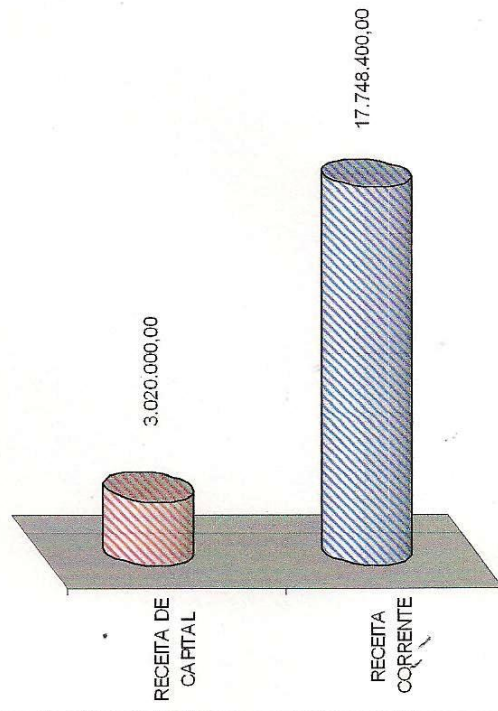

[Handwritten signature]

PREFEITURA DE TAMANDARÉ - PE

PREFEITURA DE TAMANDARÉ
GRÁFICO DA RECEITA CORRENTE

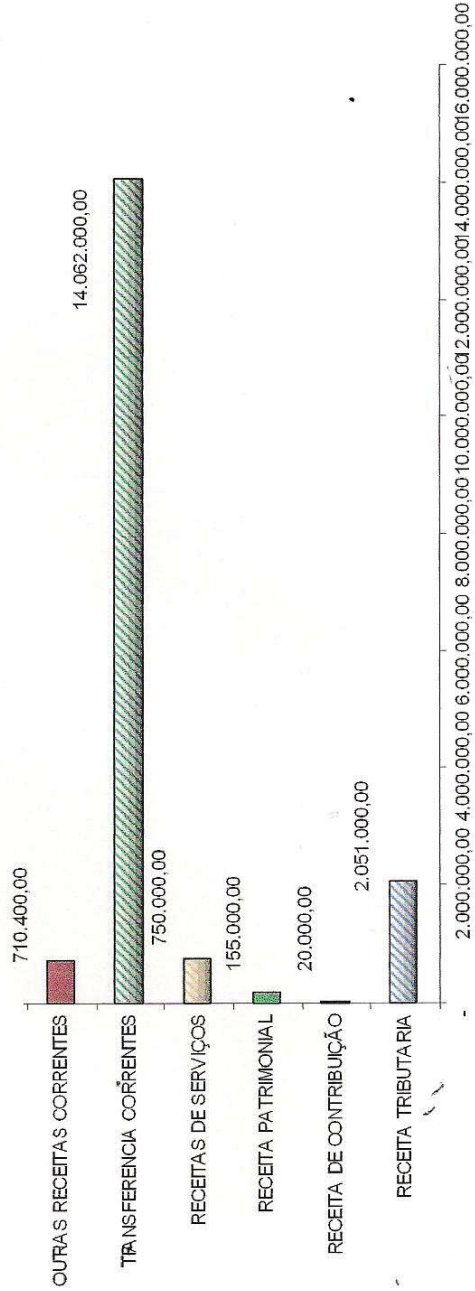

[Handwritten signature]

PREFEITURA DE TAMANDARÉ - PE

PREFEITURA DE TAMANDARÉ
GRÁFICO POR FUNÇÃO

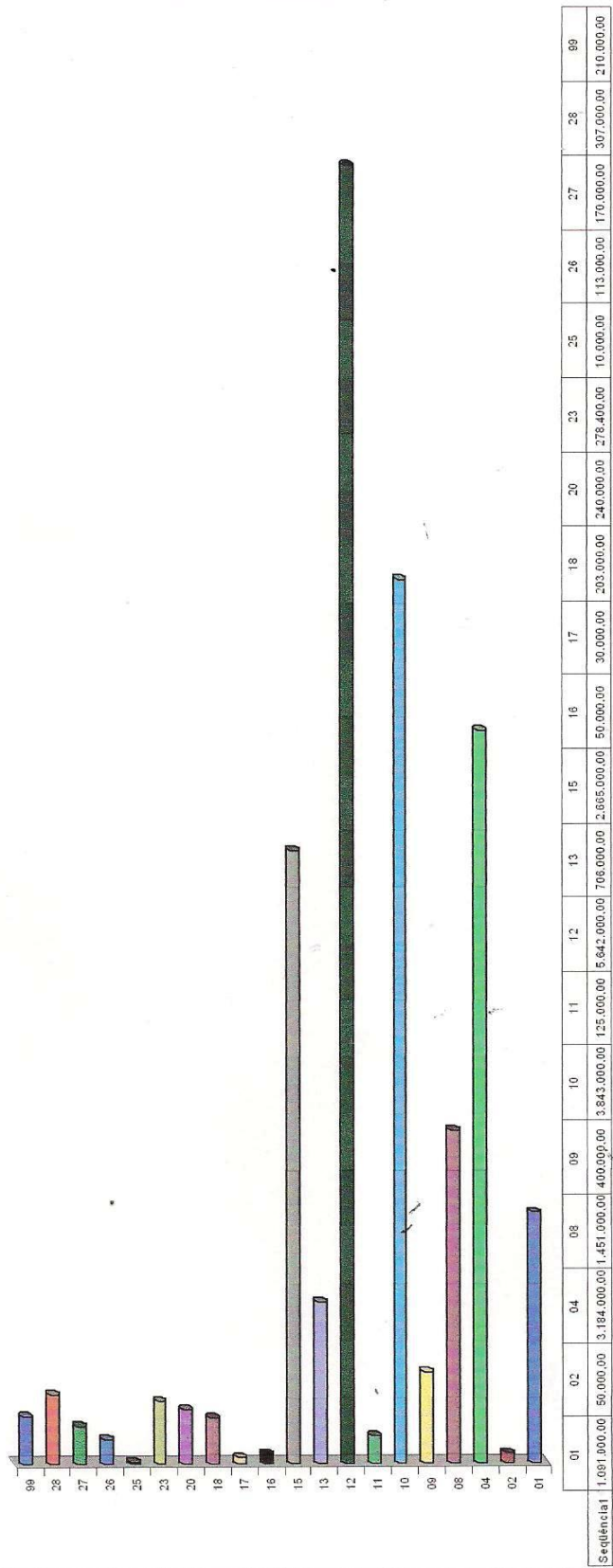

[Handwritten signature]

PREFEITURA DE TAMANDARÉ - PE

PREFEITURA DE TAMANDARÉ
GRÁFICOS DE PROJETOS, ATIVIDADES, OPERAÇÕES ESPECIAIS E RESEVA DE CONTIGENCIA

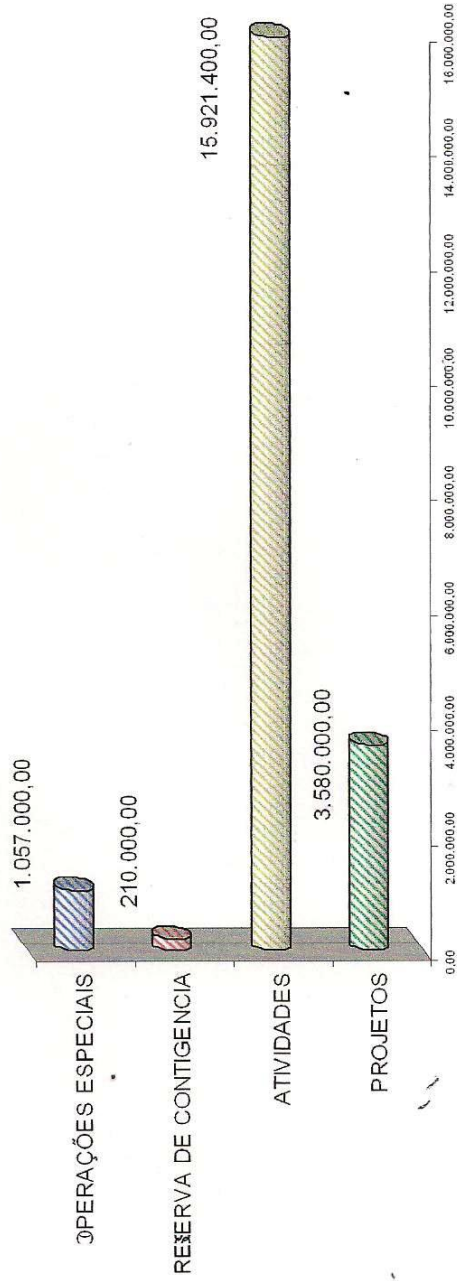

PREFEITURA DE TAMANDARÉ - PE

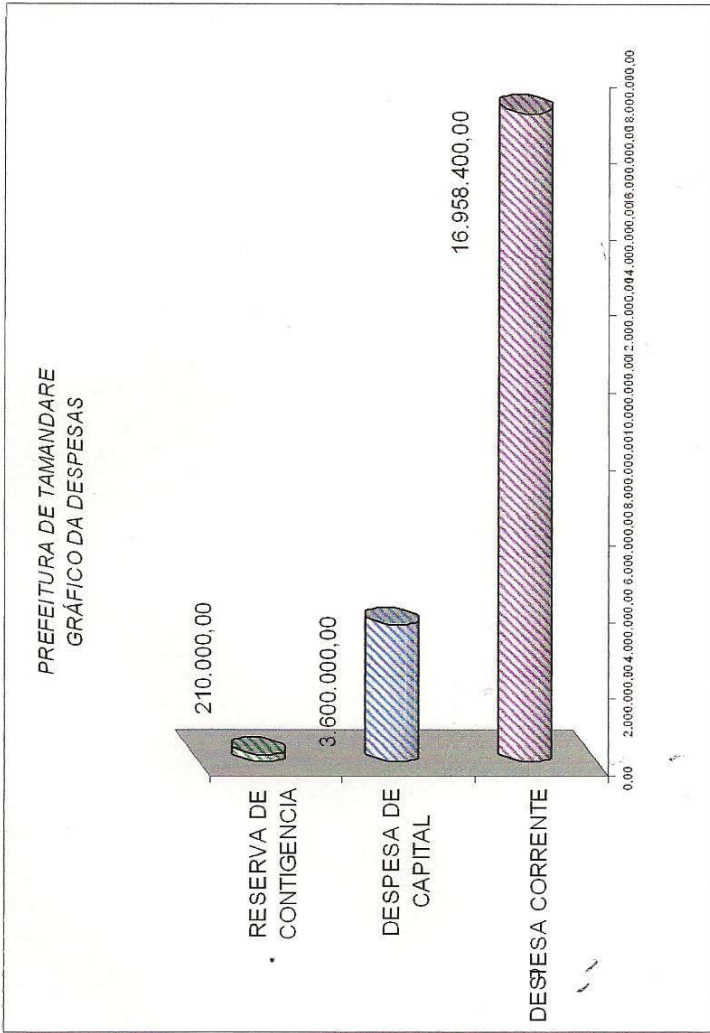

PREFEITURA DE TAMANDARÉ - PE

PREFEITURA DE TAMANDARÉ
GRÁFICO UNIDADE ORÇAMENTÁRIAS

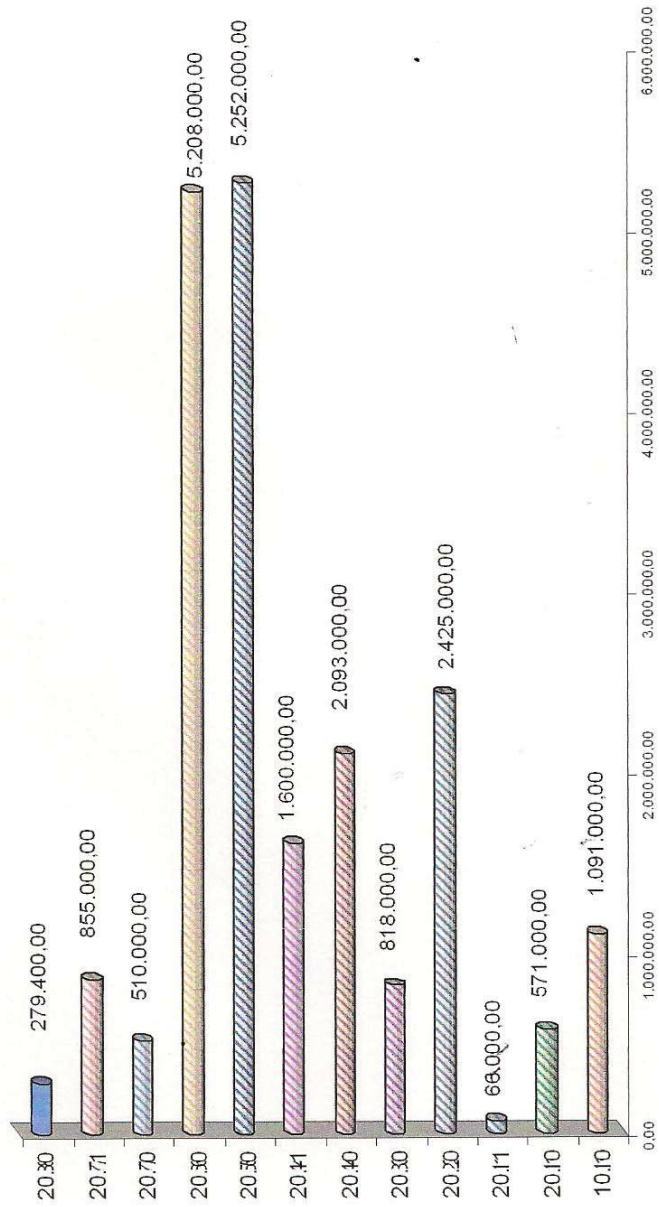

PREFEITURA DE TAMANDARÉ - PE

PREFEITURA DE TAMANDARÉ
 ANEXO III A PORTARIA SOF N. 8 DE 04/02/85
 DEMONSTRAÇÃO DA RECEITA E DESPESA SEGUNDO AS CATEGORIAS ECONOMICAS

LEI 4320/64 - ANEXO 1

Página : 1
 EXERCÍCIO 2006

RECEITA	R \$	DESPESA	R \$
---------	------	---------	------

RECEITAS CORRENTES		DESPESAS CORRENTES	
RECEITA TRIBUTARIA	2.051.000,00	PESSOAL E ENCARGOS SOCIAIS	6.464.000,00
RECEITA DE CONTRIBUICOES	20.000,00	JUROS E ENCARGOS DA DIVIDA	7.000,00
RECEITA PATRIMONIAL	155.000,00	OUTRAS DESPESAS CORRENTES	10.487.400,00
RECEITA DE SERVICIOS	750.000,00		
TRANSFERENCIAS CORRENTES	15.343.000,00		
OUTRAS RECEITAS CORRENTES	710.400,00		
DEDUCAO PARA FUNDEF	-1.281.000,00	SUPERAVIT	790.000,00
T O T A L	17.748.400,00	T O T A L	17.748.400,00
SUPERAVIT DO ORÇAMENTO CORRENTE	790.000,00		

RECEITAS DE CAPITAL		DESPESAS DE CAPITAL	
ALIENACAO DE BENS	20.000,00	INVESTIMENTOS	3.595.000,00
TRANSFERENCIAS DE CAPITAL	3.000.000,00	INVERSAO FINANCEIRA	5.000,00
DEFICIT	580.000,00		
T O T A L	3.600.000,00	T O T A L	3.600.000,00

<<<<< RESUMO >>>>>

RECEITAS CORRENTES :	17.748.400,00	DESPESAS CORRENTES :	16.958.400,00
RECEITAS DE CAPITAL:	3.020.000,00	DESPESAS DE CAPITAL :	3.600.000,00
		RESERVA DE CONTINGENCIA :	210.000,00
T O T A L :	20.768.400,00	T O T A L :	20.768.400,00

PREFEITURA DE TAMANDARÉ - PE

PREFEITURA DE TAMANDARÉ
 ADENDO III A PORTARIA SOF N. 8 DE 04/02/85
 LEI 4320/64-ANEXO 2 (RECEITA)

Página : 2
 EXERCÍCIO 2006

RECEITA

CODIGO	ESPECIFICACAO	ALINEAS/SUB	RUBRICAS	FONTES	CATEG. ECONOMICAS
1000.00.00	RECEITAS CORRENTES				19.029.400,00
1100.00.00	RECEITAS TRIBUTARIAS			2.051.000,00	
1110.00.00	IMPOSTOS			1.610.000,00	
1112.00.00	IMPOSTO SOBRE PATRIMONIO E A RENDA		1.360.000,00		
1112.02.00	IMPOSTO SOBRE PROPRIEDADE PREDIAL E TERRITORIAL URBANA	1.000.000,00			
1112.04.00	IMPOSTO SOBRE RENDA E PROVENTOS DE QUAQUER NATURAZA E ADICIONAL	160.000,00			
1112.04.10	PESSOAS FISICAS	100.000,00			
1112.04.20	PESSOAS JURIDICAS	60.000,00			
1112.08.00	IMP. S/TRANSMISSAO INTER VIVOS BENS IMOVEIS E DIREITOS REAIS S/ IMOVEIS	200.000,00			
1113.00.00	IMPOSTO SOBRE A PRODUCAO E A CIRCULACAO		250.000,00		
1113.05.00	IMPOSTOS SOBRE SERVICOS DE QUALQUER NATUREZA	250.000,00			
1120.00.00	TAXAS			441.000,00	
1121.00.00	TAXAS PELO EXERCICIOS DE PODER DE POLICIA		221.000,00		
1121.17.00	TAXA DE FISCALIZACAO DE VIGILANCIA] SANITARIA	5.000,00			
1121.21.00	TAXA DE CONTROLE E FISCALIZACAO AMBIENTAL	5.000,00			
1121.25.00	TAXA DE LICENCA PARA FUNCIONAMENTO	16.000,00			
1121.29.00	TAXA DE LICENCA PARA EXERCUCAO DE OBRAS	15.000,00			
1121.30.00	TAXA DE AUTORIZACAO DE FUNCIONAMENT DE TRANSPORTE	50.000,00			

PREFEITURA DE TAMANDARÉ - PE

PREFEITURA DE TAMANDARÉ
 ADENDO III A PORTARIA SOF N. 8 DE 04/02/85
 LEI 4320/64-ANEXO 2 (RECEITA)

Página : 3
 EXERCÍCIO 2006

RECEITA

CODIGO	ESPECIFICACAO	ALINEAS/SUB	RUBRICAS	FONTES	CATEG. ECONOMICAS
1121.31.00	TAXA DE UTILIZACAO DE AREA DE DOMIN PUBLICO	20.000,00			
1121.32.00	TAXA DE APROVACAO DO PROJETO CONSTR CIVIL	15.000,00			
1121.36.00	TAXA DE APRENCACAO, DEPOSITO OU LICENCA DE ANIMAIS	5.000,00			
1121.99.00	OUTRAS TAXAS PELO EXERCICIO DO PODE DE POLICIA	90.000,00			
1122.00.00	TAXA PELA PRESTACAO DE SERVICOS		220.000,00		
1122.28.00	TAXAS DE CEMITERIOS	10.000,00			
1122.90.00	TAXA LIMPEZA PUBLICA	150.000,00			
1122.99.00	OUTRAS TAXA PELA PRESTACAO DE SERVICOS	60.000,00			
1200.00.00	RECEITA DE CONTRIBUICAO			20.000,00	
1220.00.00	CONTRIBUICAO ECONOMICAS			20.000,00	
1220.29.00	CONTRIBUICAO PARA CUSTEIO DO SERV DE ILUMINACAO PUBLICA	20.000,00			
1300.00.00	RECEITA PATRIMONIAL			155.000,00	
1310.00.00	RECEITAS IMOBILIARIAS			20.000,00	
1315.00.00	TAXA DE OCUPACAO DE IMOVEIS		20.000,00		
1320.00.00	RECEITAS DE VALORES MOBILIARIOS			130.000,00	
1325.00.00	REMUNERACAO DE DEPOSITOS BANCARIOS		130.000,00		
1325.01.00	REMUNERACAO DE DEPOSITOS BANCARIOS VINCULADOS	110.000,00			
1325.01.02	RECEITAS DE REMUNERACAO DE DEPOSITO BANCARIOS RECUR VINCULADO - FUNDEF	20.000,00			
1325.01.03	RECEITA DE REMUNERACAO DEPOSITOS BANCARIO VINCULADO - SAUDE	20.000,00			

PREFEITURA DE TAMANDARÉ - PE

PREFEITURA DE TAMANDARÉ
 ADENDO III A PORTARIA SOF N. 8 DE 04/02/85
 LEI 4320/64-ANEXO 2 (RECEITA)

Página : 4
 EXERCÍCIO 2006

RECEITA

CODIGO	ESPECIFICACAO	ALINEAS/SUB	RUBRICAS	FONTES	CATEG. ECONOMICAS
1325.01.99	RECITA DE REMUNEACAO DE OUTRAS DEPOSITOS RECURSOS VINCULADOS	70.000,00			
1325.02.00	REMUNEACAO DE DEPOSITOS DE RECURSO NAO VINCULADOS	20.000,00			
1390.00.00	OUTRAS RECEITAS PATRIMONIAIS			5.000,00	
1600.00.00	RECEITAS DE SERVICOS			750.000,00	
1600.05.00	SERVICOS DE SAUDE	250.000,00			
1600.05.01	SERVICOS HOSPITALARES	250.000,00			
1600.47.00	SERVICOS DE ILUMINACAO PUBLICA	500.000,00			
1700.00.00	TRANSFERENCIAS CORRENTES			15.343.000,00	
1720.00.00	TRANSFERENCIAS INTERGOVERNAMENTAIS			14.943.000,00	
1721.00.00	TRANSFERENCIAS DA UNIAO		9.078.000,00		
1721.01.00	PARTICIPACAO NA RECEITA DA UNIAO	8.883.000,00			
1721.01.02	COTA-PARTE DO FUNDO DE PARTICIPACAO DOS MUNICIPIOS	6.500.000,00			
1721.01.05	COTA-PARTE DO IMPOSTO SOBRE A PROPRIEDADE TERRITORIAL RURAL	6.000,00			
1721.01.30	COTA PARTE DA CONTRIBUICAO DO SALARIO EDUCACAO	80.000,00			
1721.01.33	TRANSFERENCIA DE RECURSOS DO SISTEM A UNICO DE SAUDE - SUS	350.000,00			
1721.01.33	TRANSFERENCIA DE RECURSOS DO SISTEM A UNICO DE SAUDE - SUS	600.000,00			
1721.01.33	TRANSFERENCIA DE RECURSOS DO SISTEM A UNICO DE SAUDE - SUS	150.000,00			
1721.01.33	TRANSFERENCIA DE RECURSOS DO SISTEM A UNICO DE SAUDE - SUS	90.000,00			
1721.01.33	TRANSFERENCIA DE RECURSOS DO SISTEM A UNICO DE SAUDE - SUS	30.000,00			

PREFEITURA DE TAMANDARÉ - PE

PREFEITURA DE TAMANDARÉ
 ADENDO III A PORTARIA SOF N. 8 DE 04/02/85
 LEI 4320/64--ANEXO 2 (RECEITA)

RECEITA

Página : 5
 EXERCÍCIO 2006

CODIGO	ESPECIFICACAO	ALINEAS/SUB	RUBRICAS	FONTES	CATEG. ECONOMICAS
1721.01.33	TRANSFERENCIA DE RECURSOS DO SISTEM A UNICO DE SAUDE - SUS	7.000,00			
1721.01.33	TRANSFERENCIA DE RECURSOS DO SISTEM A UNICO DE SAUDE - SUS	80.000,00			
1721.01.34	TRANSFERENCIAS DE RECURSOS DO FUNDO NACIONAL DE ASSISTENCIA- FNAS	500.000,00			
1721.01.34	TRANSFERENCIAS DE RECURSOS DO FUNDO NACIONAL DE ASSISTENCIA- FNAS	100.000,00			
1721.01.34	TRANSFERENCIAS DE RECURSOS DO FUNDO NACIONAL DE ASSISTENCIA- FNAS	15.000,00			
1721.01.34	TRANSFERENCIAS DE RECURSOS DO FUNDO NACIONAL DE ASSISTENCIA- FNAS	10.000,00			
1721.01.34	TRANSFERENCIAS DE RECURSOS DO FUNDO NACIONAL DE ASSISTENCIA- FNAS	15.000,00			
1721.01.35	TRANSFERENCIAS DE RECURSOS DO FUNDO DO DESENVOLVIMENTO DO ENSINO - ENDE	200.000,00			
1721.01.35	TRANSFERENCIAS DE RECURSOS DO FUNDO DO DESENVOLVIMENTO DO ENSINO - ENDE	100.000,00			
1721.01.35	TRANSFERENCIAS DE RECURSOS DO FUNDO DO DESENVOLVIMENTO DO ENSINO - ENDE	10.000,00			
1721.01.35	TRANSFERENCIAS DE RECURSOS DO FUNDO DO DESENVOLVIMENTO DO ENSINO - ENDE	40.000,00			
1721.09.00	OUTRAS TRANSFERENCIAS DA UNIAO	185.000,00			
1721.09.01	TRANSFERENCIA FINANCEIRA-LC N.87/96	30.000,00			
1721.09.02	TRANSFERENCIA DO FUNDO ESPECIAL-FE	60.000,00			
1721.09.05	CONTRIBUICAO INTERVENCAO DOMINIO ECONOMICO - CIDE	90.000,00			
1721.09.99	DEMAIS TRANSFERENCIAS DA UNIAO	5.000,00			
1721.22.00	TRANSFERENCIA COMPENSAÇAO FINANCEIR	10.000,00			

PREFEITURA DE TAMANDARÉ - PE

PREFEITURA DE TAMANDARÉ
 ADENDO III A PORTARIA SOF N. 8 DE 04/02/85
 LEI 4320/64-ANEXO 2 (RECEITA)

Página : 6
 EXERCÍCIO 2006

RECEITA

CODIGO	ESPECIFICACAO	ALINEAS/SUB	RUBRICAS	FONTES	CATEG. ECONOMICAS
1721.22.90	COMPENSAÇÃO FINANCEIRA ESFORÇO EXPORTADOR	10.000,00			
1722.00.00	TRANSFERÊNCIAS DOS ESTADOS		2.365.000,00		
1722.01.00	PARTICIPACAO NA RECEITA DOS ESTADOS	2.360.000,00			
1722.01.01	COTA-PARTE DO ICMS	2.000.000,00			
1722.01.02	COTA-PARTE DO IPVA	100.000,00			
1722.01.04	COTA-PARTE DO IPI S/EXPORTACAO	10.000,00			
1722.01.30	COTA-PARTE DA CONTRIBUICAO SALARIO EDUCACAO	200.000,00			
1722.01.31	COTA-PARTE DA CONTRIBUICAO DO PROGRAMA A CAMINHO DA ESCOLA	50.000,00			
1722.99.00	OUTRAS TRANSFERENCIAS DO ESTADO	5.000,00			
1724.00.00	TRANSFERENCIAS MULTIGOVERNAMENTAIS		3.500.000,00		
1724.01.00	TRANSFERENCIAS DE RECURSOS DO FUNDO DE MANUT.E DESENVOLV.ENSINO FUNDEF	3.500.000,00			
1760.00.00	TRANSFERENCIAS DE CONVENIÒ			400.000,00	
1761.00.00	TRANSFERENCIAS DE CONVENIO DA UNIAO E SUAS ENTIDADES		200.000,00		
1762.00.00	TRANSFERENCIAS DE CONVENIO DO ESTADO E SUAS ENTIDADES		200.000,00		
1900.00.00	OUTRAS RECEITAS CORRENTES			710.400,00	
1910.00.00	MULTAS E JUROS DE MORA			20.000,00	
1911.00.00	MULTAS E JUROS DE MORA DE TRIBUTOS				
1920.00.00	INDENIZACOES E RESTITUICOES				
1921.00.00	INDENIZACOES		20.000,00		
1922.00.00	RESTITUICOES		20.000,00		

PREFEITURA DE TAMANDARÉ - PE

PREFEITURA DE TAMANDARÉ
 ADENDO III A PORTARIA SOF N. 8 DE 04/02/85
 LEI 4320/64-ANEXO 2 (RECEITA)

Página : 7
 EXERCÍCIO 2006

RECEITA

CODIGO	ESPECIFICACAO	ALINEAS/SUB	RUBRICAS	FONTES	CATEG. ECONOMICAS
1930.00.00	RECEITA DA DIVIDA ATIVA			500.000,00	
1931.00.00	RECEITA DA DIVIDA ATIVA TRIBUTARIA		400.000,00		
1932.00.00	RECEITA DA DIVIDA ATIVA NAO TRIBUTARIA		100.000,00		
1990.00.00	RECEITAS DIVERSAS			150.400,00	
1990.99.00	OUTRAS RECEITAS	150.400,00			
2000.00.00	RECEITA DE CAPITAL				3.020.000,00
2200.00.00	ALIENACAO DE BENS			20.000,00	
2210.00.00	ALIENACAO DE BENS MOVEIS			10.000,00	
2220.00.00	ALIENACAO DE BENS IMOVEIS			10.000,00	
2400.00.00	TRANSFERENCIAS DE CAPITAL			3.000.000,00	
2470.00.00	TRANSFERENCIAS DE CONVENIOS			3.000.000,00	
2471.00.00	TRANSFERENCIA DE CONVENIOS DA UNIAO E SUAS ENTIDADES		1.500.000,00		
2472.00.00	TRANSFERENCIA DE CONVENIOS DOS ESTADOS E DE SUAS ENTIDADES		1.500.000,00		
9000.00.00	DEDUcoes DA RECEITA PARA FORMACAO DO FUNDEF				-1.281.000,00
9700.00.00	DEDUcoes DAS TRANSFERENCIAS CORRENTES PARA FORMACAO DO FUNDEF			-1.281.000,00	
9720.00.00	DEDUcoes DAS TRANSFERENCIAS INTRA GOVERNAMENTAIS P/FORMACAO DO FUNDEF			-1.281.000,00	
9721.00.00	DEDUcoes DAS TRANSFERENCIAS DA UNIAO PARA FORMACAO DO FUNDEF		-979.500,00		
9721.01.00	DEDUcoes DAS PARTICIPACAO NA REC.DA UNIAO PARA A FORMACAO DO FUNDEF	-975.000,00			
9721.01.02	DEDUcoes DA RECEITA COM FPM PARA FORMACAO DO FUNDEF	-975.000,00			

PREFEITURA DE TAMANDARÉ - PE

PREFEITURA DE TAMANDARÉ
 ADEMO III A PORTARIA SOF N. 8 DE 04/02/85
 LEI 4320/64-ANEXO 2 (RECEITA)

RECEITA

Página : 8
 EXERCÍCIO 2006

CODIGO	ESPECIFICACAO	ALINEAS/SUB	RUBRICAS	FONTES	CATEG. ECONOMICAS
9721.09.00	DEDUCOES DA RECEITA C/OUTRAS TRANSFERENCIAS DA UNIAO PARA FORMACAO DO FUNDEF	-4.500,00			
9721.09.01	DEDUCOES DA RECEITA COM CFDE PARA FORMACAO DO FUNDEF LC 87/96	-4.500,00			
9722.00.00	DEDUCOES DAS TRANSFERENCIAS DO ESTADO DO PARA PARA FORMACAO DO FUNDEF		-301.500,00		
9722.01.00	DEDUCOES DAS PARTICIPACOES NA RECEITA DO ESTADO PARA FORMACAO DO FUNDEF	-301.500,00			
9722.01.01	DEDUCOES NAS COTA PARTE DO ICMS PARA FORMACAO DO FUNDEF	-300.000,00			
9722.01.12	DEDUCOES DAS COTA PARTE DO IPI EXPORTACAO PARA FORMACAO DO FUNDEF	-1.500,00			

PREFEITURA DE TAMANDARÉ - PE

PREFEITURA DE TAMANDARÉ
 ADENDO III A PORTARIA SOF N. 8 DE 04/02/85
 LEI 4320/64--ANEXO 2 (RECEITA)

RECEITA

Página : 9
 EXERCÍCIO 2006

RECEITA TRIBUTARIA	RECEITA DE CONTRIBUICOES	RECEITA PATRIMONIAL	RECEITA AGROPECUARIA	RECEITA INDUSTRIAL	RECEITA SERVICIOS	TRANSFERENCIAS CORRENTES	OUTRAS RECEITAS CORRENTES
2.051.000,00	20.000,00	155.000,00			750.000,00	14.062.000,00	710.400,00

TOTAL DE RECEITAS CORRENTES	TOTAL DE RECEITAS DE CAPITAL	TOTAL DE RECEITAS RECEITAS
17.748.400,00	3.020.000,00	20.768.400,00

PREFEITURA DE TAMANDARÉ - PE

PREFEITURA DE TAMANDARÉ
 ADEMO III A PORTARIA SOF N. 8 DE 04/02/85
 LEI 4320/64-ANEXO 2 (DESPESA)

Página : 10
 EXERCÍCIO 2006

ORÇAO 10.00	PODER LEGISLATIVO	NATUREZA DA DESPESA
UNIDADE ORÇAMENTARIA 10.10	CAMARA MUNICIPAL	

CODIGO	ESPECIFICACAO	DESDOBRAMENTO	ELEMENTO	CATEGORIA ECONOMICA
3.0.00.00.00	DESPESAS CORRENTES			931.000,00
3.1.00.00.00	PESSOAL E ENCARGOS SOCIAIS			590.000,00
3.1.90.00.00	APLICACOES DIRETAS		590.000,00	
3.1.90.04.00	CONTRATAÇAO POR TEMPO DETERMINADO	10.000,00		
3.1.90.11.00	VENCIMENTOS E VANTAGENS FIXAS PESSOAL CIVIL	540.000,00		
3.1.90.13.00	OBRIGACOES PATRONAIS	40.000,00		
3.3.00.00.00	OUTRAS DESPESAS CORRENTES			341.000,00
3.3.90.00.00	APLICACOES DIRETAS		341.000,00	
3.3.90.09.00	SALARIO-FAMILIA	1.000,00		
3.3.90.14.00	DIARIAS -CIVIL	30.000,00		
3.3.90.30.00	MATERIAL DE CONSUMO	80.000,00		
3.3.90.33.00	PASSAGENS E DESPESAS COM LOCOMOÇAO	12.000,00		
3.3.90.35.00	SERVICOS DE CONSULTORIA	25.000,00		
3.3.90.36.00	OUTROS SERVICOS DE TERCEIROS PESSOA FISICA	90.000,00		
3.3.90.39.00	OUTROS SERVICOS DE TERCEIROS PESSOA JURIDICA	100.000,00		
3.3.90.92.00	DESPESAS DE EXERCICIOS ANTERIORES	3.000,00		
4.0.00.00.00	DESPESAS DE CAPITAL			160.000,00
4.4.00.00.00	INVESTIMENTOS			155.000,00
4.4.90.00.00	APLICACOES DIRETAS		155.000,00	
4.4.90.51.00	OBRA E INSTALACOES	150.000,00		

PREFEITURA DE TAMANDARÉ - PE

PREFEITURA DE TAMANDARÉ
 ADENDO III A PORTARIA SOF N. 8 DE 04/02/85
 LEI 4320/64-ANEXO 2 (DESPESA)

Página : 11
 EXERCÍCIO 2006

ORGÃO 10.00 PODER LEGISLATIVO	NATUREZA DA DESPESA
UNIDADE ORÇAMENTARIA 10.10 CÂMARA MUNICIPAL	

CODIGO	ESPECIFICACAO	DESDOBRAMENTO	ELEMENTO	CATEGORIA ECONOMICA
4.4.90.52.00	EQUIPAMENTOS E MATERIAL PERMANENTE	5.000,00		
4.5.00.00.00	INVERSOES FINANCEIRAS			
4.5.90.00.00	APLICACOES DIRETAS		5.000,00	5.000,00
4.5.90.61.00	AQUISICAO DE IMOVEIS	5.000,00		
T O T A L				1.091.000,00

PREFEITURA DE TAMANDARÉ - PE

PREFEITURA DE TAMANDARÉ
 ADENDO III A PORTARIA SOF N. 8 DE 04/02/85
 LEI 4320/64-ANEXO 2 (DESPESA)

Página : 12
 EXERCÍCIO 2006

ORGÃO 20.00 PODER EXECUTIVO		NATUREZA DA DESPESA		
UNIDADE ORÇAMENTARIA 20.10 GABINETE DO PREFEITO				
CODIGO	ESPECIFICACAO	DESDOBRAMENTO	ELEMENTO	CATEGORIA ECONOMICA
3.0.00.00.00	DESPESAS CORRENTES			561.000,00
3.1.00.00.00	PESSAL E ENCARGOS SOCIAIS			350.000,00
3.1.90.00.00	APLICACOES DIRETAS		350.000,00	
3.1.90.11.00	VENCIMENTOS E VANTAGENS FIXAS PESSOAL CIVIL	350.000,00		
3.3.00.00.00	OUTRAS DESPESAS CORRENTES			211.000,00
3.3.90.00.00	APLICACOES DIRETAS		211.000,00	
3.3.90.14.00	DIARIAS -CIVIL	30.000,00		
3.3.90.30.00	MATERIAL DE CONSUMO	88.000,00		
3.3.90.33.00	PASSAGENS E DESPESAS COM LOCOMOÇÃO	3.000,00		
3.3.90.36.00	OUTROS SERVIÇOS DE TERCEIROS PESSOA FISICA	34.000,00		
3.3.90.39.00	OUTROS SERVIÇOS DE TERCEIROS PESSOA JURIDICA	56.000,00		
4.0.00.00.00	DESPESAS DE CAPITAL			10.000,00
4.4.00.00.00	INVESTIMENTOS			10.000,00
4.4.90.00.00	APLICACOES DIRETAS		10.000,00	
4.4.90.52.00	EQUIPAMENTOS E MATERIAL PERMANENTE	10.000,00		
			T O T A L	571.000,00

PREFEITURA DE TAMANDARÉ - PE

PREFEITURA DE TAMANDARÉ
 ADENDO III A PORTARIA SOF N. 8 DE 04/02/85
 LEI 4320/64-ANEXO 2 (DESPESA)

Página : 13
 EXERCÍCIO 2006

ORGAO 20.00 PODER EXECUTIVO	NATUREZA DA DESPESA
UNIDADE ORCAMENTARIA 20.11 FUNDO MUNICIPAL DA CRIANCA E DO ADOLESCENTE	

CODIGO	ESPECIFICACAO	DESDOBRAMENTO	ELEMENTO	CATEGORIA ECONOMICA
3.0.00.00.00	DESPESAS CORRENTES			66.000,00
3.1.00.00.00	PESSOAL E ENCARGOS SOCIAIS			40.000,00
3.1.90.00.00	APLICACOES DIRETAS		40.000,00	
3.1.90.11.00	VENCIMENTOS E VANTAGENS FIXAS PESSOAL CIVIL	40.000,00		
3.3.00.00.00	OUTRAS DESPESAS CORRENTES			26.000,00
3.3.90.00.00	APLICACOES DIRETAS		26.000,00	
3.3.90.30.00	MATERIAL DE CONSUMO	8.000,00		
3.3.90.36.00	OUTROS SERVICOS DE TERCEIROS PESSOA FISICA	13.000,00		
3.3.90.39.00	OUTROS SERVICOS DE TERCEIROS PESSOA JURIDICA	5.000,00		
T O T A L				66.000,00

PREFEITURA DE TAMANDARÉ - PE

PREFEITURA DE TAMANDARÉ
 ADENDO III A PORTARIA SOF N. 8 DE 04/02/85
 LEI 4320/64-ANEXO 2 (DESPESA)

Página : 14
 EXERCÍCIO 2006

ORGÃO 20.00 PODER EXECUTIVO		NATUREZA DA DESPESA		
UNIDADE ORÇAMENTARIA 20.20 SEC. DE ADMINISTRAÇÃO E FINANÇAS				
CODIGO	ESPECIFICACAO	DESDOBRAMENTO	ELEMENTO	CATEGORIA ECONOMICA
3.0.00.00.00	DESPESAS CORRENTES			2.205.000,00
3.1.00.00.00	PESSOAL E ENCARGOS SOCIAIS			1.033.000,00
3.1.90.00.00	APLICACOES DIRETAS			
3.1.90.11.00	VENCIMENTOS E VANTAGENS FIXAS PESSOAL CIVIL	320.000,00		
3.1.90.13.00	OBRIGACOES PATRONAIS	405.000,00		
3.1.90.16.00	OUTRAS DESPESAS VARIÁVEIS -PESSOAL CIVIL	8.000,00		
3.1.90.92.00	DESPESAS DE EXERCÍCIOS ANTERIORES	300.000,00		
3.2.00.00.00	JUROS E ENCARGOS DA DIVIDA			7.000,00
3.2.90.00.00	APLICACOES DIRETAS			
3.2.90.21.00	JUROS SOBRE A DIVIDA POR CONTRATO	3.000,00		
3.2.90.22.00	OUTROS ENCARGOS SOBRE A DIVIDA POR CONTRATO	4.000,00		
3.3.00.00.00	OUTRAS DESPESAS CORRENTES			1.165.000,00
3.3.90.00.00	APLICACOES DIRETAS			
3.3.90.14.00	DIARIAS -CIVIL	30.000,00		
3.3.90.30.00	MATERIAL DE CONSUMO	78.000,00		
3.3.90.33.00	PASSAGENS E DESPESAS COM LOCOMOÇÃO	3.000,00		
3.3.90.36.00	OUTROS SERVIÇOS DE TERCEIROS PESSOA FISICA	80.000,00		
3.3.90.37.00	LOCACAO DE MAO-DE-OBRA	10.000,00		
3.3.90.39.00	OUTROS SERVIÇOS DE TERCEIROS PESSOA JURIDICA	816.000,00		

PREFEITURA DE TAMANDARÉ - PE

PREFEITURA DE TAMANDARÉ
 ADENDO III A PORTARIA SOF N. 8 DE 04/02/85
 LEI 4320/64-ANEXO 2 (DESPESA)

Página : 15
 EXERCÍCIO 2006

ORGÃO 20.00 PODER EXECUTIVO		NATUREZA DA DESPESA		
UNIDADE ORÇAMENTARIA 20.20 SEC. DE ADMINISTRAÇÃO E FINANÇAS				
CODIGO	ESPECIFICACAO	DESDOBRAMENTO	ELEMENTO	CATEGORIA ECONOMICA
3.3.90.47.00	OBRIGACOES TRIBUTARIAS E CONTRIBUTIVAS	120.000,00		
3.3.90.91.00	SENTENÇAS JUDICIAIS	5.000,00		
3.3.90.92.00	DESPESAS DE EXERCÍCIOS ANTERIORES	20.000,00		
3.3.90.93.00	INDENIZACOES E RESTITUICOES	3.000,00		
4.0.00.00.00	DESPESAS DE CAPITAL			10.000,00
4.4.00.00.00	INVESTIMENTOS			10.000,00
4.4.90.00.00	APLICACOES DIRETAS		10.000,00	
4.4.90.52.00	EQUIPAMENTOS E MATERIAL PERMANENTE	10.000,00		
8.0.00.00.00	RESERVA DE CONTINGENCIA			210.000,00
8.9.00.00.00	RESERVA DE CONTINGENCIA			210.000,00
8.9.90.00.00	RESERVA DE CONTINGENCIA		210.000,00	
8.9.99.00.00	RESERVA DE CONTINGENCIA	210.000,00		
8.9.99.99.00	RESERVA DE CONTINGENCIA	210.000,00		
8.9.99.99.90	RESEVA DE CONTINGENCIA	210.000,00		
			T O T A L	2.425.000,00

PREFEITURA DE TAMANDARÉ - PE

PREFEITURA DE TAMANDARÉ
 ADENDO III A PORTARIA SOF N. 8 DE 04/02/85
 LEI 4320/64-ANEXO 2 (DESPESA)

Página : 16
 EXERCÍCIO 2006

ORÇAO 20.00 PODER EXECUTIVO	NATUREZA DA DESPESA
UNIDADE ORÇAMENTARIA 20.30 SEC.DE TURISMO, COMERCIO, CULTURA E MEIO AMBIENTE	

CODIGO	ESPECIFICACAO	DESDOBRAMENTO	ELEMENTO	CATEGORIA ECONOMICA
3.0.00.00.00	DESPESAS CORRENTES			813.000,00
3.1.00.00.00	PESSOAL E ENCARGOS SOCIAIS			103.000,00
3.1.90.00.00	APLICACOES DIRETAS		103.000,00	
3.1.90.11.00	VENCIMENTOS E VANTAGENS FIXAS PESSOAL CIVIL	100.000,00		
3.1.90.16.00	OUTRAS DESPESAS VARIÁVEIS -PESSOAL CIVIL	3.000,00		
3.3.00.00.00	OUTRAS DESPESAS CORRENTES			710.000,00
3.3.90.00.00	APLICACOES DIRETAS		710.000,00	
3.3.90.14.00	DIARIAS -CIVIL	10.000,00		
3.3.90.30.00	MATERIAL DE CONSUMO	56.000,00		
3.3.90.32.00	MATERIAL DE DISTRIBUICAO GRATUITA	3.000,00		
3.3.90.36.00	OUTROS SERVICOS DE TERCEIROS PESSOA FISICA	98.000,00		
3.3.90.39.00	OUTROS SERVICOS DE TERCEIROS PESSOA JURIDICA	533.000,00		
3.3.90.41.00	CONTRIBUICOES	10.000,00		
4.0.00.00.00	DESPESAS DE CAPITAL			5.000,00
4.4.00.00.00	INVESTIMENTOS			5.000,00
4.4.90.00.00	APLICACOES DIRETAS		5.000,00	
4.4.90.52.00	EQUIPAMENTOS E MATERIAL PERMANENTE	5.000,00		
			T O T A L	818.000,00

PREFEITURA DE TAMANDARÉ - PE

PREFEITURA DE TAMANDARÉ
 ADENDO III A PORTARIA SOF N. 8 DE 04/02/85
 LEI 4320/64-ANEXO 2 (DESPESA)

Pagina : 17
 EXERCICIO 2006

ORGÃO 20.00	PODER EXECUTIVO	UNIDADE ORÇAMENTARIA 20.40	SECRETARIA DE SAÚDE	NATUREZA DA DESPESA	
CODIGO	ESPECIFICACAO	DESDOBRAMENTO	ELEMENTO	CATEGORIA ECONOMICA	
3.0.00.00.00	DESPESAS CORRENTES			1.993.000,00	
3.1.00.00.00	PESSOAL E ENCARGOS SOCIAIS			320.000,00	
3.1.90.00.00	APLICACOES DIRETAS		320.000,00		
3.1.90.04.00	CONTRATAÇÃO POR TEMPO DETERMINADO	5.000,00			
3.1.90.11.00	VENCIMENTOS E VANTAGENS FIXAS PESSOAL CIVIL	250.000,00			
3.1.90.13.00	OBRIGAÇÕES PATRONAIS	60.000,00			
3.1.90.16.00	OUTRAS DESPESAS VARIÁVEIS -PESSOAL CIVIL	5.000,00			
3.3.00.00.00	OUTRAS DESPESAS CORRENTES			1.673.000,00	
3.3.90.00.00	APLICACOES DIRETAS		1.673.000,00		
3.3.90.04.00	CONTRATAÇÃO POR TEMPO DETERMINADO	100.000,00			
3.3.90.14.00	DIARIAS -CÍVIL	10.000,00			
3.3.90.30.00	MATERIAL DE CONSUMO	650.000,00			
3.3.90.30.01	MEDICAMENTOS	300.000,00			
3.3.90.30.02	MATERIA HOSPITALAR, ODONTOLÓGICOS E LABORATORIAIS	100.000,00			
3.3.90.32.00	MATERIAL DE DISTRIBUIÇÃO GRATUITA	10.000,00			
3.3.90.33.00	PASSAGENS E DESPESAS COM LOCOMOÇÃO	20.000,00			
3.3.90.36.00	OUTROS SERVIÇOS DE TERCEIROS PESSOA FÍSICA	200.000,00			
3.3.90.37.00	LOCAÇÃO DE MAO-DE-OBRA	30.000,00			
3.3.90.39.00	OUTROS SERVIÇOS DE TERCEIROS PESSOA JURÍDICA	650.000,00			

PREFEITURA DE TAMANDARÉ - PE

PREFEITURA DE TAMANDARÉ
 ADENDO III A PORTARIA SOF N. 8 DE 04/02/85
 LEI 4320/64-ANEXO 2 (DESPESA)

Página : 18
 EXERCÍCIO 2006

ORGAO 20.00 PODER EXECUTIVO	NATUREZA DA DESPESA
UNIDADE ORCAMENTARIA 20.40 SECRETARIA DE SAUDE	

CODIGO	ESPECIFICACAO	DESDOBRAMENTO	ELEMENTO	CATEGORIA ECONOMICA
3.3.90.41.00	CONTRIBUICOES			
4.0.00.00.00	DESPESAS DE CAPITAL	3.000,00		100.000,00
4.4.00.00.00	INVESTIMENTOS			100.000,00
4.4.90.00.00	APLICACOES DIRETAS		100.000,00	
4.4.90.52.00	EQUIPAMENTOS E MATERIAL PERMANENTE	100.000,00		
T O T A L				2.093.000,00

PREFEITURA DE TAMANDARÉ - PE

PREFEITURA DE TAMANDARÉ
 ADENDO III A PORTARIA SOF N. 8 DE 04/02/85
 LEI 4320/64-ANEXO 2 (DESPESA)

Página : 19
 EXERCÍCIO 2006

ORGÃO 20.00 PODER EXECUTIVO		NATUREZA DA DESPESA		
UNIDADE ORÇAMENTARIA 20.41 FUNDO MUNICIPAL DE SAÚDE				
CODIGO	ESPECIFICACAO	DESDOBRAMENTO	ELEMENTO	CATEGORIA ECONOMICA
3.0.00.00.00	DESPESAS CORRENTES			1.600.000,00
3.1.00.00.00	PESSOAL E ENCARGOS SOCIAIS			335.000,00
3.1.90.00.00	APLICACOES DIRETAS		335.000,00	
3.1.90.04.00	CONTRATAÇÃO POR TEMPO DETERMINADO	20.000,00		
3.1.90.11.00	VENCIMENTOS E VANTAGENS FIXAS PESSOAL CIVIL	315.000,00		
3.3.00.00.00	OUTRAS DESPESAS CORRENTES			1.265.000,00
3.3.90.00.00	APLICACOES DIRETAS		1.265.000,00	
3.3.90.04.00	CONTRATAÇÃO POR TEMPO DETERMINADO	290.000,00		
3.3.90.14.00	DIARIAS -CIVIL	15.000,00		
3.3.90.30.00	MATERIAL DE CONSUMO	95.000,00		
3.3.90.30.02	MATERIA HOSPITALAR, ODONTOLOGICOS E LABORATORIAIS	10.000,00		
3.3.90.36.00	OUTROS SERVICOS DE TERCEIROS PESSOA FISICA	100.000,00		
3.3.90.39.00	OUTROS SERVICOS DE TERCEIROS PESSOA JURIDICA	765.000,00		
			T O T A L	1.600.000,00

PREFEITURA DE TAMANDARÉ - PE

PREFEITURA DE TAMANDARÉ
 ADENDO III A PORTARIA SOF N. 8 DE 04/02/85
 LEI 4320/64-ANEXO 2 (DESPESA)

Página : 20
 EXERCÍCIO 2006

ORÇAO 20.00 PODER EXECUTIVO		NATUREZA DA DESPESA		
UNIDADE ORÇAMENTARIA 20.50 SECRETARIA DE EDUCACAO E DESPORTOS				
CODIGO	ESPECIFICACAO	DESDOBRAMENTO	ELEMENTO	CATEGORIA ECONOMICA
3.0.00.00.00	DESPESAS CORRENTES			4.942.000,00
3.1.00.00.00	PESSOAL E ENCARGOS SOCIAIS			2.883.000,00
3.1.90.00.00	APLICACOES DIRETAS		2.883.000,00	
3.1.90.04.00	CONTRATAÇÃO POR TEMPO DETERMINADO	10.000,00		
3.1.90.11.00	VENCIMENTOS E VANTAGENS FIXAS PESSOAL CIVIL	2.365.000,00		
3.1.90.13.00	OBRIGACOES PATRONAIS	498.000,00		
3.1.90.16.00	OUTRAS DESPESAS VARIÁVEIS - PESSOAL CIVIL	10.000,00		
3.3.00.00.00	OUTRAS DESPESAS CORRENTES			2.059.000,00
3.3.90.00.00	APLICACOES DIRETAS		2.059.000,00	
3.3.90.04.00	CONTRATAÇÃO POR TEMPO DETERMINADO	5.000,00		
3.3.90.14.00	DIARIAS - CIVIL	20.000,00		
3.3.90.30.00	MATERIAL DE CONSUMO	1.180.000,00		
3.3.90.36.00	OUTROS SERVIÇOS DE TERCEIROS PESSOA FISICA	240.000,00		
3.3.90.37.00	LOCAÇÃO DE MÃO-OBRA	50.000,00		
3.3.90.39.00	OUTROS SERVIÇOS DE TERCEIROS PESSOA JURIDICA	560.000,00		
3.3.90.41.00	CONTRIBUICOES	4.000,00		
4.0.00.00.00	DESPESAS DE CAPITAL			310.000,00
4.4.00.00.00	INVESTIMENTOS			310.000,00
4.4.90.00.00	APLICACOES DIRETAS		310.000,00	

PREFEITURA DE TAMANDARÉ - PE

PREFEITURA DE TAMANDARÉ
ADENDO III A PORTARIA SOF N. 8 DE 04/02/85
LEI 4320/64-ANEXO 2 (DESPESA)

Página : 21
EXERCÍCIO 2006

ORGÃO 20.00 PODER EXECUTIVO	NATUREZA DA DESPESA
UNIDADE ORÇAMENTARIA 20.50 SECRETARIA DE EDUCACAO E DESPORTOS	

CODIGO	ESPECIFICACAO	DESDOBRAMENTO	ELEMENTO	CATEGORIA ECONOMICA
4.4.90.52.00	EQUIPAMENTOS E MATERIAL PERMANENTE	310.000,00		
T O T A L				5.252.000,00

PREFEITURA DE TAMANDARÉ - PE

PREFEITURA DE TAMANDARÉ
 ADENDO III A PORTARIA SOF N. 8 DE 04/02/85
 LEI 4320/64-ANEXO 2 (DESPESA)

Página : 22
 EXERCÍCIO 2006

ORÇAO 20.00 PODER EXECUTIVO		NATUREZA DA DESPESA		
UNIDADE ORÇAMENTARIA 20.60 SECRETARIA DE INFRA-ESTRUTURA				
CODIGO	ESPECIFICACAO	DESDOBRAMENTO	ELEMENTO	CATEGORIA ECONOMICA
3.0.00.00.00	DESPESAS CORRENTES			2.238.000,00
3.1.00.00.00	PESSOAL E ENCARGOS SOCIAIS			490.000,00
3.1.90.00.00	APLICACOES DIRETAS		490.000,00	
3.1.90.11.00	VENCIMENTOS E VANTAGENS FIXAS PESSOAL CIVIL	490.000,00		
3.3.00.00.00	OUTRAS DESPESAS CORRENTES			1.748.000,00
3.3.90.00.00	APLICACOES DIRETAS		1.748.000,00	
3.3.90.14.00	DIARIAS -CIVIL	10.000,00		
3.3.90.30.00	MATERIAL DE CONSUMO	255.000,00		
3.3.90.36.00	OUTROS SERVICOS DE TERCEIROS PESSOA FISICA	268.000,00		
3.3.90.37.00	LOCACAO DE MAO-DE-OBRA	720.000,00		
3.3.90.39.00	OUTROS SERVICOS DE TERCEIROS PESSOA JURIDICA	495.000,00		
4.0.00.00.00	DESPESAS DE CAPITAL			2.970.000,00
4.4.00.00.00	INVESTIMENTOS			2.970.000,00
4.4.90.00.00	APLICACOES DIRETAS		2.970.000,00	
4.4.90.51.00	OBRAS E INSTALACOES	2.695.000,00		
4.4.90.52.00	EQUIPAMENTOS E MATERIAL PERMANENTE	235.000,00		
4.4.90.61.00	AQUISICAO DE IMOVEIS	40.000,00		
			T O T A L	5.208.000,00

PREFEITURA DE TAMANDARÉ - PE

PREFEITURA DE TAMANDARÉ
 ADENDO III A PORTARIA SOF N. 8 DE 04/02/85
 LEI 4320/64-ANEXO 2 (DESPESA)

Página : 23
 EXERCÍCIO 2006

ORGÃO 20.00 PODER EXECUTIVO		NATUREZA DA DESPESA		
UNIDADE ORÇAMENTARIA 20.70 SEC.DO TRABALHO E POLITICA SOCIAL				
CODIGO	ESPECIFICACAO	DESDOBRAMENTO	ELEMENTO	CATEGORIA ECONOMICA
3.0.00.00.00	DESPESAS CORRENTES			505.000,00
3.1.00.00.00	PESSOAL E ENCARGOS SOCIAIS			220.000,00
3.1.1.90.00.00	APLICACOES DIRETAS		220.000,00	
3.1.1.90.11.00	VENCIMENTOS E VANTAGENS FIXAS PESSOAL CIVIL	220.000,00		
3.3.00.00.00	OUTRAS DESPESAS CORRENTES			285.000,00
3.3.50.00.00	TRANSFERENCIAS A INSTITUICOES PRIVADAS SEM FINS LUCRATIVOS		20.000,00	
3.3.50.43.00	SUBVENCOES SOCIAIS	20.000,00		
3.3.90.00.00	APLICACOES DIRETAS		265.000,00	
3.3.90.14.00	DIARIAS -CIVIL	5.000,00		
3.3.90.30.00	MATERIAL DE CONSUMO	85.000,00		
3.3.90.36.00	OUTROS SERVICOS DE TERCEIROS PESSOA FISICA	65.000,00		
3.3.90.39.00	OUTROS SERVICOS DE TERCEIROS PESSOA JURIDICA	110.000,00		
4.0.00.00.00	DESPESAS DE CAPITAL			5.000,00
4.4.00.00.00	INVESTIMENTOS			5.000,00
4.4.90.00.00	APLICACOES DIRETAS		5.000,00	
4.4.90.52.00	EQUIPAMENTOS E MATERIAL PERMANENTE	5.000,00		
			T O T A L	510.000,00

PREFEITURA DE TAMANDARÉ - PE

PREFEITURA DE TAMANDARÉ
 ADENDO III A PORTARIA SOF N. 8 DE 04/02/85
 LEI 4320/64-ANEXO 2 (DESPESA)

Pagina : 24
 EXERCÍCIO 2006

ORGAO 20.00 FODER EXECUTIVO UNIDADE ORCAMENTARIA 20.71 FUNDO MUNICIPAL DE ASSISTENCIA SOCIAL	NATUREZA DA DESPESA
---	---------------------

CODIGO	ESPECIFICACAO	DESDOBRAMENTO	ELEMENTO	CATEGORIA ECONOMICA
3.0.00.00.00	DESPESAS CORRENTES			855.000,00
3.3.00.00.00	OUTRAS DESPESAS CORRENTES			855.000,00
3.3.90.00.00	APLICACOES DIRETAS		855.000,00	
3.3.90.30.00	MATERIAL DE CONSUMO	530.000,00		
3.3.90.32.00	MATERIAL DE DISTRIBUICAO GRATUITA	165.000,00		
3.3.90.36.00	OUTROS SERVICOS DE TERCEIROS PESSOA FISICA	40.000,00		
3.3.90.39.00	OUTROS SERVICOS DE TERCEIROS PESSOA JURIDICA	120.000,00		
T O T A L				855.000,00

PREFEITURA DE TAMANDARÉ - PE

PREFEITURA DE TAMANDARÉ
 ADENDO III A PORTARIA SOF N. 8 DE 04/02/85
 LEI 4320/64-ANEXO 2 (DESPESA)

Página : 25
 EXERCÍCIO 2006

ORÇAO 20.00 PODER EXECUTIVO		NATUREZA DA DESPESA			
UNIDADE ORÇAMENTARIA 20.80 SEC. DE POLITICA AGROPECUARIA					
CODIGO	ESPECIFICACAO	DESDOBRAMENTO	ELEMENTO	CATEGORIA ECONOMICA	
3.0.00.00.00	DESPESAS CORRENTES			249.400,00	
3.1.00.00.00	PESSOAL E ENCARGOS SOCIAIS			100.000,00	
3.1.90.00.00	APLICACOES DIRETAS				
3.1.90.11.00	VENCIMENTOS E VANTAGENS FIXAS PESSOAL CIVIL	100.000,00			
3.3.00.00.00	OUTRAS DESPESAS CORRENTES			149.400,00	
3.3.90.00.00	APLICACOES DIRETAS		149.400,00		
3.3.90.14.00	DIARIAS -CIVIL	5.000,00			
3.3.90.30.00	MATERIAL DE CONSUMO	53.000,00			
3.3.90.32.00	MATERIAL DE DISTRIBUICAO GRATUITA	30.000,00			
3.3.90.36.00	OUTROS SERVICOS DE TERCEIROS PESSOA FISICA	40.000,00			
3.3.90.39.00	OUTROS SERVICOS DE TERCEIROS PESSOA JURIDICA	21.400,00			
4.0.00.00.00	DESPESAS DE CAPITAL			30.000,00	
4.4.00.00.00	INVESTIMENTOS			30.000,00	
4.4.90.00.00	APLICACOES DIRETAS		30.000,00		
4.4.90.52.00	EQUIPAMENTOS E MATERIAL PERMANENTE	30.000,00			
			T O T A L	279.400,00	

PREFEITURA DE TAMANDARÉ - PE

PREFEITURA DE TAMANDARÉ
 ADENDO III A PORTARIA SOF N. 8 DE 04/02/85
 LEI 4320/64-ANEXO 2 (DESPESA)

Página : 26
 EXERCÍCIO 2006

NATUREZA DA DESPESA (CONSOLIDADO)				
CODIGO	ESPECIFICACAO	DESDOBRAMENTO	ELEMENTO	CATEGORIA ECONOMICA
3.0.00.00.00	DESPESAS CORRENTES			16.958.400,00
3.1.00.00.00	PESSOAL E ENCARGOS SOCIAIS			6.464.000,00
3.1.90.00.00	APLICACOES DIRETAS		6.464.000,00	
3.1.90.04.00	CONTRATAÇÃO POR TEMPO DETERMINADO	45.000,00		
3.1.90.11.00	VENCIMENTOS E VANTAGENS FIXAS PESSOAL CIVIL	5.090.000,00		
3.1.90.13.00	OBRIGACOES PATRONAIS	1.003.000,00		
3.1.90.16.00	OUTRAS DESPESAS VARIÁVEIS - PESSOAL CIVIL	26.000,00		
3.1.90.92.00	DESPESAS DE EXERCÍCIOS ANTERIORES	300.000,00		
3.2.00.00.00	JUROS E ENCARGOS DA DÍVIDA		7.000,00	7.000,00
3.2.90.00.00	APLICACOES DIRETAS			
3.2.90.21.00	JUROS SOBRE A DÍVIDA POR CONTRATO	3.000,00		
3.2.90.22.00	OUTROS ENCARGOS SOBRE A DÍVIDA POR CONTRATO	4.000,00		
3.3.00.00.00	OUTRAS DESPESAS CORRENTES			10.487.400,00
3.3.50.00.00	TRANSFERÊNCIAS A INSTITUIÇÕES PRIVADAS SEM FINS LUCRATIVOS		20.000,00	
3.3.50.43.00	SUBVENÇÕES SOCIAIS	20.000,00		
3.3.90.00.00	APLICACOES DIRETAS		10.467.400,00	
3.3.90.04.00	CONTRATAÇÃO POR TEMPO DETERMINADO	395.000,00		
3.3.90.09.00	SALÁRIO-FAMÍLIA	1.000,00		
3.3.90.14.00	DIÁRIAS - CIVIL	165.000,00		

PREFEITURA DE TAMANDARÉ - PE

PREFEITURA DE TAMANDARÉ
 ADENDO III À PORTARIA SOF N. 8 DE 04/02/85
 LEI 4320/64-ANEXO 2 (DESPESA)

Página : 27
 EXERCÍCIO 2006

NATUREZA DA DESPESA (CONSOLIDADO)				
CODIGO	ESPECIFICACAO	DESDOBRAMENTO	ELEMENTO	CATEGORIA ECONOMICA
3.3.90.30.00	MATERIAL DE CONSUMO	3.158.000,00		
3.3.90.30.01	MEDICAMENTOS	300.000,00		
3.3.90.30.02	MATERIA HOSPITALAR, ODONTOLOGICOS E LABORATORIAIS	110.000,00		
3.3.90.32.00	MATERIAL DE DISTRIBUICAO GRATUITA	208.000,00		
3.3.90.33.00	PASSAGENS E DESPESAS COM LOCOMOÇÃO	38.000,00		
3.3.90.35.00	SERVICOS DE CONSULTORIA	25.000,00		
3.3.90.36.00	OUTROS SERVIÇOS DE TERCEIROS PESSOA FISICA	1.268.000,00		
3.3.90.37.00	LOCACAO DE MAO-DE-OBRA	790.000,00		
3.3.90.39.00	OUTROS SERVIÇOS DE TERCEIROS PESSOA JURIDICA	4.251.400,00		
3.3.90.41.00	CONTRIBUICOES	17.000,00		
3.3.90.47.00	OBRIGACOES TRIBUTARIAS E CONTRIBUTIVAS	120.000,00		
3.3.90.91.00	SENTENCAS JUDICIAIS	5.000,00		
3.3.90.92.00	DESPESAS DE EXERCICIOS ANTERIORES	23.000,00		
3.3.90.93.00	INDENIZACOES E RESTITUICOES	3.000,00		
4.0.00.00.00	DESPESAS DE CAPITAL			3.600.000,00
4.4.00.00.00	INVESTIMENTOS			3.595.000,00
4.4.90.00.00	APLICACOES DIRETAS		3.595.000,00	
4.4.90.51.00	OBRAS E INSTALACOES	2.845.000,00		
4.4.90.52.00	EQUIPAMENTOS E MATERIAL PERMANENTE	710.000,00		

PREFEITURA DE TAMANDARÉ - PE

PREFEITURA DE TAMANDARÉ
 ADENDO III A PORTARIA SOF N. 8 DE 04/02/85
 LEI 4320/64-ANEXO 2 (DESPESA)

Página : 28
 EXERCÍCIO 2006

NATUREZA DA DESPESA (CONSOLIDADO)					
CODIGO	ESPECIFICACAO	DESDOBRAMENTO	ELEMENTO	CATEGORIA ECONOMICA	
4.4.90.61.00	AQUISICAO DE IMOVEIS	40.000,00			
4.5.00.00.00	INVERSOES FINANCEIRAS				
4.5.90.00.00	APLICACOES DIRETAS		5.000,00		5.000,00
4.5.90.61.00	AQUISICAO DE IMOVEIS	5.000,00			
8.0.00.00.00	RESERVA DE CONTINGENCIA				
8.9.00.00.00	RESERVA DE CONTINGENCIA				210.000,00
8.9.90.00.00	RESERVA DE CONTINGENCIA				210.000,00
8.9.99.00.00	RESERVA DE CONTINGENCIA	210.000,00			
8.9.99.99.00	RESERVA DE CONTINGENCIA	210.000,00			
8.9.99.99.90	RESERVA DE CONTINGENCIA	210.000,00			
T O T A L					20.768.400,00

PREFEITURA DE TAMANDARÉ - PE

PREFEITURA DE TAMANDARÉ
 ADENDO V A PORTARIA SOF N. 8 DE 04/02/85
 LEI 4320/64-ANEXO 6

Página : 29
 EXERCÍCIO 2006

ORÇAO 10.00 FODER LEGISLATIVO	PROGRAMA DE TRABALHO
UNIDADE ORÇAMENTARIA 10.10 CAMARA MUNICIPAL	

CODIGO	ESPECIFICACAO	PROJETOS	ATIVIDADES	TOTAL
1010.01.000.0000.0000.0000	LEGISLATIVA	160.000,00	931.000,00	1.091.000,00
1010.01.031.0000.0000.0000	ACAO LEGISLATIVA	160.000,00	931.000,00	1.091.000,00
1010.01.031.0101.0000.0000	PROCEDIMENTOS LEGISLATIVO	160.000,00	891.000,00	1.051.000,00
1010.01.031.0101.1001.0001	CONSTRUCAO E INSTALACAO DA CAMARA	150.000,00		150.000,00
1010.01.031.0101.1002.0001	AQUISICAO MOVEIS, UTENSILIOS E EQUIPAMENTOS DIVERSOS	5.000,00		5.000,00
1010.01.031.0101.1003.0001	AQUISICAO DE OUTROS BENS JA EM UTILIZACAO	5.000,00		5.000,00
1010.01.031.0101.2001.0001	SUBSIDIOS, VENCIMENTOS E VANTAGENS		550.000,00	550.000,00
1010.01.031.0101.2002.0001	CONTRATAÇÃO DE AUDITORES E CONSULTORES		25.000,00	25.000,00
1010.01.031.0101.2003.0001	MANUTENCAO DOS SERVICOS DA CAMARA		316.000,00	316.000,00
1010.01.031.1101.0000.0000	ENCARGOS ESPECIAIS		40.000,00	40.000,00
1010.01.031.1101.0001.0001	ENCARGOS SOCIAIS		40.000,00	40.000,00
T O T A L		160.000,00	931.000,00	1.091.000,00

PREFEITURA DE TAMANDARÉ - PE

PREFEITURA DE TAMANDARÉ
 ADENDO V A PORTARIA SOF N. 8 DE 04/02/85
 LEI 4320/64-ANEXO 6

Página : 30
 EXERCÍCIO 2006

ORGÃO 20.00 FODER EXECUTIVO		PROGRAMA DE TRABALHO		
UNIDADE ORÇAMENTARIA 20.10		GABINETE DO PREFEITO		
CODIGO	ESPECIFICACAO	PROJETOS	ATIVIDADES	TOTAL
2010.02.000.0000.0000.0000	JUDICIARIA		45.000,00	45.000,00
2010.02.061.0000.0000.0000	ACAO JUDICIARIA		45.000,00	45.000,00
2010.02.061.0208.0000.0000	TAMANDARÉ MAIS SEGURA		10.000,00	10.000,00
2010.02.061.0208.2004.0001	MANUTENCAO DOS CONVENIOS COM A POLICIA E JUSTICA ESTADUAL		10.000,00	10.000,00
2010.02.061.0212.0000.0000	GESTAO ADMINISTRATIVA		35.000,00	35.000,00
2010.02.061.0212.2005.0001	MANUTENCAO DAS ATIVIDADES DA PROCURADORIA JURIDICA.		35.000,00	35.000,00
2010.04.000.0000.0000.0000	ADMINISTRACAO	10.000,00	516.000,00	526.000,00
2010.04.122.0000.0000.0000	ADMINISTRACAO GERAL	10.000,00	503.000,00	513.000,00
2010.04.122.0212.0000.0000	GESTAO ADMINISTRATIVA	10.000,00	503.000,00	513.000,00
2010.04.122.0212.1004.0001	AQUISICAO DE EQUIP.E MAT PERMANENTE P/O GABINETE	10.000,00		10.000,00
2010.04.122.0212.2006.0001	MANUTENCAO DAS ATIVIDADES DO GABINETE DO PREFEITO		503.000,00	503.000,00
2010.04.126.0000.0000.0000	TECNOLOGIA DA INFORMACAO		13.000,00	13.000,00
2010.04.126.0212.0000.0000	GESTAO ADMINISTRATIVA		13.000,00	13.000,00
2010.04.126.0212.2007.0001	MANUTENCAO DAS ATIVIDADES DA ASSESSORIA DE COMUNICACAO		13.000,00	13.000,00
T O T A L		10.000,00	561.000,00	571.000,00

PREFEITURA DE TAMANDARÉ - PE

PREFEITURA DE TAMANDARÉ
 ADENDO V A PORTARIA SOF N. 8 DE 04/02/85
 LEI 4320/64-ANEXO 6

Página : 31
 EXERCÍCIO 2006

ORÇAO 20.00 FODER EXECUTIVO	PROGRAMA DE TRABALHO
UNIDADE ORÇAMENTARIA 20.11 FUNDO MUNICIPAL DA CRIANÇA E DO ADOLESCENTE	

CODIGO	* ESPECIFICACAO	PROJETOS	ATIVIDADES	TOTAL
2011.08.000.0000.0000.0000	ASSISTENCIA SOCIAL		66.000,00	66.000,00
2011.08.243.0000.0000.0000	ASSISTENCIA A CRIANÇA E AO ADOLESCENTE		26.000,00	26.000,00
2011.08.243.0227.0000.0000	ATENCAO SOCIAL A CRIANÇA AO ADOLES CENTE E AO JOVEM		6.000,00	6.000,00
2011.08.243.0227.2008.0001	IMPLANTACAO DO PROGRAMA DE LIBERDADE ASSISTIDA		6.000,00	6.000,00
2011.08.243.0267.0000.0000	EXPANSAO DA EDUCACAO INFANTIL COM QUALIDADE SOCIAL		20.000,00	20.000,00
2011.08.243.0267.2009.0001	DESENVOLVIMENTO DAS ATIVIDADES DO CONSELHO E DO FUNDO		20.000,00	20.000,00
2011.08.244.0000.0000.0000	ASSISTENCIA COMUNITARIA		40.000,00	40.000,00
2011.08.244.0227.0000.0000	ATENCAO SOCIAL A CRIANÇA AO ADOLES CENTE E AO JOVEM		40.000,00	40.000,00
2011.08.244.0227.2010.0001	MANUTENCAO DAS ATIVIDADES DO CONSELHO TUTELAR		40.000,00	40.000,00
T O T A L			66.000,00	66.000,00

PREFEITURA DE TAMANDARÉ - PE

PREFEITURA DE TAMANDARÉ
 ADENDO V A PORTARIA SOF N. 8 DE 04/02/85
 LEI 4320/64-ANEXO 6

Página : 32
 EXERCÍCIO 2006

ORGÃO 20.00 FODER EXECUTIVO		PROGRAMA DE TRABALHO		
UNIDADE ORÇAMENTARIA 20.20		SEC. DE ADMINISTRAÇÃO E FINANÇAS		
CODIGO	ESPECIFICACAO	PROJETOS	ATIVIDADES	TOTAL
2020.02.000.0000.0000.0000	JUDICIARIA		5.000,00	5.000,00
2020.02.061.0000.0000.0000	ACAO JUDICIARIA		5.000,00	5.000,00
2020.02.061.1301.0000.0000	ENCARGOS ESPECIAIS		5.000,00	5.000,00
2020.02.061.1301.0002.0001	SENTENCAS JUDICIAIS		5.000,00	5.000,00
2020.04.000.0000.0000.0000	ADMINISTRACAO	10.000,00	1.368.000,00	1.378.000,00
2020.04.122.0000.0000.0000	ADMINISTRACAO GERAL	10.000,00	1.362.000,00	1.372.000,00
2020.04.122.0203.0000.0000	MELHORIA DO ATENDIMENTO AO CIDADAO		10.000,00	10.000,00
2020.04.122.0203.2011.0001	IMPLANTACAO DO BALCAO DE ATENDIMENTO AO CIDADAO		10.000,00	10.000,00
2020.04.122.0204.0000.0000	EXCELENCIA NA GESTAO PUBLICA		5.000,00	5.000,00
2020.04.122.0204.2012.0001	PROGRAMA DE MELHORIA DA GESTAO PUBLICA		5.000,00	5.000,00
2020.04.122.0205.0000.0000	OTIMIZACAO DA COMUNICACAO INTERNA E EXTERNA		6.000,00	6.000,00
2020.04.122.0205.2013.0001	PROMOCAO DE CAMPANHAS PUBLICITARIAS		6.000,00	6.000,00
2020.04.122.0210.0000.0000	VALORIZACAO E QUALIFICACAO DO SERVIDOR		10.000,00	10.000,00
2020.04.122.0210.2014.0001	CURSOS DE CAPACITACAO E VALORIZACAO DO SERVIDOR		10.000,00	10.000,00
2020.04.122.0212.0000.0000	GESTAO ADMINISTRATIVA	10.000,00	1.331.000,00	1.341.000,00
2020.04.122.0212.1005.0001	AQUISICAO BENS P/ A SECRETARIA ADMINISTRACAO E FINANÇAS	10.000,00		10.000,00
2020.04.122.0212.2015.0001	MANUTENCAO DAS ATIVIDADES DA SEC.DE ADMINISTRACAO E FINANÇAS		1.331.000,00	1.331.000,00
2020.04.123.0000.0000.0000	ADMINISTRACAO FINANCEIRA		6.000,00	6.000,00

PREFEITURA DE TAMANDARÉ - PE

PREFEITURA DE TAMANDARÉ
 ADENDO V A PORTARIA SOF N. 8 DE 04/02/85
 LEI 4320/64-ANEXO 6

Página : 33
 EXERCÍCIO 2006

ORÇAO 20.00 FODER EXECUTIVO		PROGRAMA DE TRABALHO		
UNIDADE ORÇAMENTARIA 20.20		SEC. DE ADMINISTRAÇÃO E FINANÇAS		
CODIGO	ESPECIFICACAO	PROJETOS	ATIVIDADES	TOTAL
2020.04.123.0212.0000.0000	GESTAO ADMINISTRATIVA		3.000,00	3.000,00
2020.04.123.0212.2016.0001	ATUALIZACAO DO CADASTRO MOBILIARIO		3.000,00	3.000,00
2020.04.123.1301.0000.0000	ENCARGOS ESPECIAIS		3.000,00	3.000,00
2020.04.123.1301.2017.0001	PROVISAO PARA ATENDER DESPESAS COM INDENIZACOES E RESTITUICOES		3.000,00	3.000,00
2020.09.000.0000.0000.0000	PREVIDENCIA SOCIAL		400.000,00	400.000,00
2020.09.271.0000.0000.0000	PREVIDENCIA BASICA		400.000,00	400.000,00
2020.09.271.1301.0000.0000	ENCARGOS ESPECIAIS		400.000,00	400.000,00
2020.09.271.1301.0003.0001	CONTRIBUICAO PARA O INSS		400.000,00	400.000,00
2020.11.000.0000.0000.0000	TRABALHO		125.000,00	125.000,00
2020.11.331.0000.0000.0000	PROTECAO E BENEFICIOS AO TRABALHADOR		125.000,00	125.000,00
2020.11.331.1301.0000.0000	ENCARGOS ESPECIAIS		125.000,00	125.000,00
2020.11.331.1301.0004.0001	FORMACAO DO PATRIMONIO DO SERVIDOR PUBLICO-PASEP		120.000,00	120.000,00
2020.11.331.1301.0005.0001	CONTRIBUICAO PARA O FGTS		5.000,00	5.000,00
2020.28.000.0000.0000.0000	ENCARGOS ESPECIAIS		307.000,00	307.000,00
2020.28.843.0000.0000.0000	SERVICOS DA DIVIDA INTERNA		307.000,00	307.000,00
2020.28.843.1301.0000.0000	ENCARGOS ESPECIAIS		307.000,00	307.000,00
2020.28.843.1301.0006.0001	ENCARGOS SOBRE DIVIDA POR CONTRATO		2.000,00	2.000,00
2020.28.843.1301.0007.0001	ENCARGOS DO MUNICIPIO COM O PARCELAMENTO DE OBRIGACOES SOCIAIS		305.000,00	305.000,00
2020.99.000.0000.0000.0000	RESERVA DE CONTINGENCIA	210.000,00		210.000,00

PREFEITURA DE TAMANDARÉ - PE

PREFEITURA DE TAMANDARÉ
 ADENDO V A PORTARIA SOF N. 8 DE 04/02/85
 LEI 4320/64-ANEXO 6

Página : 34
 EXERCÍCIO 2006

ORGÃO 20.00 FODER EXECUTIVO	PROGRAMA DE TRABALHO
UNIDADE ORÇAMENTARIA 20.20 SEC. DE ADMINISTRACAO E FINANÇAS	

CODIGO	ESPECIFICACAO	PROJETOS	ATIVIDADES	TOTAL
2020.99.999.0000.0000	RESERVA DE CONTINGENCIA	210.000,00		210.000,00
2020.99.999.9999.0000.0000	RESERVA DE CONTINGENCIA	210.000,00		210.000,00
2020.99.999.9999.9999.9999	RESERVA DE CONTINGENCIA	210.000,00		210.000,00
T O T A L		220.000,00	2.205.000,00	2.425.000,00

PREFEITURA DE TAMANDARÉ - PE

PREFEITURA DE TAMANDARÉ
ADENDO V A PORTARIA SOF N. 8 DE 04/02/85
LEI 4320/64-ANEXO 6

Página : 35
EXERCÍCIO 2006

ORGAO 20.00 FODER EXECUTIVO	PROGRAMA DE TRABALHO
UNIDADE ORCAMENTARIA 20.30 SEC.DE TURISMO, COMERCIO, CULTURA E MEIO AMBIENTE	

CODIGO	* ESPECIFICACAO	PROJETOS	ATIVIDADES	TOTAL
2030.13.000.0000.0000.0000	CULTURA		596.000,00	596.000,00
2030.13.392.0000.0000.0000	DIFUSAO CULTURAL		596.000,00	596.000,00
2030.13.392.0283.0000.0000	LAZER PARA TODOS		596.000,00	596.000,00
2030.13.392.0283.2018.0001	PROGRAMAS DE EVENTOS CULTURAS SOCIAIS E FOLCLORICAS		590.000,00	590.000,00
2030.13.392.0283.2019.0001	MANUTENCAO DA CASA DO ARTEZAO		6.000,00	6.000,00
2030.18.000.0000.0000.0000	GESTAO AMBIENTAL		33.000,00	33.000,00
2030.18.541.0000.0000.0000	PRESERVACAO E CONSERVACAO AMBIENTAL		10.000,00	10.000,00
2030.18.541.0315.0000.0000	EDUCACAO AMBIENTAL		10.000,00	10.000,00
2030.18.541.0315.2020.0001	CONTR.PARA O CONSELHO DE DEFESA E MEIO AMBIENTE - CONDEMA		10.000,00	10.000,00
2030.18.542.0000.0000.0000	CONTROLE AMBIENTAL		23.000,00	23.000,00
2030.18.542.0315.0000.0000	EDUCACAO AMBIENTAL		23.000,00	23.000,00
2030.18.542.0315.2021.0001	PROMOCAO DE CAMPANHAS DE EDUCACAO AMBIENTAL		3.000,00	3.000,00
2030.18.542.0315.2022.0001	MANUTENCAO DO PROGRAMA DE PROTECAO DE AREAS VERDES		20.000,00	20.000,00
2030.23.000.0000.0000.0000	COMERCIO E SERVICOS	5.000,00	184.000,00	189.000,00
2030.23.693.0000.0000.0000	COMERCIO EXTERIOR		173.000,00	173.000,00
2030.23.693.0212.0000.0000	GESTAO ADMINISTRATIVA		173.000,00	173.000,00
2030.23.693.0212.2023.0001	MANUTENCAO DAS ATIVIDADES DA SECRETARIA		173.000,00	173.000,00
2030.23.695.0000.0000.0000	TURISMO	5.000,00	11.000,00	16.000,00

PREFEITURA DE TAMANDARÉ - PE

PREFEITURA DE TAMANDARÉ

ADENDO V A PORTARIA SOF N. 8 DE 04/02/85

LEI 4320/64-ANEXO 6

Página : 36
EXERCÍCIO 2006

ORGÃO 20.00	PODER EXECUTIVO	PROGRAMA DE TRABALHO
UNIDADE ORÇAMENTARIA 20.30	SEC.DE TURISMO, COMERCIO, CULTURA E MEIO AMBIENTE	

CODIGO	* ESPECIFICACAO	PROJETOS	ATIVIDADES	TOTAL
2030.23.695.0212.0000.0000	GESTAO ADMINISTRATIVA	5.000,00		5.000,00
2030.23.695.0212.1006.0001	AQUISICAO DE EQUIP E MAT PERMANENTE P/SECRETARIA	5.000,00		5.000,00
2030.23.695.0283.0000.0000	LAZER PARA TODOS		11.000,00	11.000,00
2030.23.695.0283.2024.0001	REALIZACAO DE EVENTOS TURISTICOS TORNEIOS FESTIVAIS E ATIV.RECREATIV		11.000,00	11.000,00
	T O T A L	5.000,00	813.000,00	818.000,00

PREFEITURA DE TAMANDARÉ - PE

PREFEITURA DE TAMANDARÉ
 ADENDO V A PORTARIA SOF N. 8 DE 04/02/85
 LEI 4320/64-ANEXO 6

Página : 37
 EXERCÍCIO 2006

ORGÃO 20.00	PODER EXECUTIVO	PROGRAMA DE TRABALHO
UNIDADE ORÇAMENTÁRIA 20.40	SECRETARIA DE SAÚDE	

CODIGO	ESPECIFICACAO	PROJETOS	ATIVIDADES	TOTAL
2040.10.000.0000.0000.0000	SAUDE	100.000,00	1.993.000,00	2.093.000,00
2040.10.301.0000.0000.0000	ATENCAO BASICA	100.000,00	1.993.000,00	2.093.000,00
2040.10.301.0212.0000.0000	GESTAO ADMINISTRATIVA		30.000,00	30.000,00
2040.10.301.0212.2025.0001	INFORMATIZACAO DA REDE MUNICIPAL DE SAUDE		30.000,00	30.000,00
2040.10.301.0248.0000.0000	GESTAO DA POLITICA PUBLICA DE SAUDE	100.000,00	1.963.000,00	2.063.000,00
2040.10.301.0248.0008.0001	CONTRIBUICAO PATRONAL DA SECRETARIA DE SAUDE		60.000,00	60.000,00
2040.10.301.0248.1007.0001	AQUISICAO DE BENS PARA SECRETARIA DE SAUDE	100.000,00		100.000,00
2040.10.301.0248.2026.0001	MANUTENCAO DAS ATIVIDADES DE SAUDE		1.900.000,00	1.900.000,00
2040.10.301.0248.2027.0001	MANUTENCAO DOS CONSELHOS		3.000,00	3.000,00
T O T A L		100.000,00	1.993.000,00	2.093.000,00

PREFEITURA DE TAMANDARÉ - PE

PREFEITURA DE TAMANDARÉ
 ADENDO V A PORTARIA SOF N. 8 DE 04/02/85
 LEI 4320/64-ANEXO 6

Página : 38
 EXERCÍCIO 2006

ORGÃO 20.00 PODER EXECUTIVO		PROGRAMA DE TRABALHO		
UNIDADE ORÇAMENTARIA 20.41 FUNDO MUNICIPAL DE SAUDE		PROJETOS	ATIVIDADES	TOTAL
CODIGO	ESPECIFICACAO			
2041.10.000.0000.0000	SAUDE		1.600.000,00	1.600.000,00
2041.10.122.0000.0000.0000	ADMINISTRACAO GERAL		40.000,00	40.000,00
2041.10.122.0248.0000.0000	GESTAO DA POLITICA PUBLICA DE SAUDE		40.000,00	40.000,00
2041.10.122.0248.2028.0001	APOIO ADMINISTRATIVO AS ACOES DO FUNDO MUNICIPAL DE SAUDE		40.000,00	40.000,00
2041.10.301.0000.0000.0000	ATENCAO BASICA		1.350.000,00	1.350.000,00
2041.10.301.0248.0000.0000	GESTAO DA POLITICA PUBLICA DE SAUDE		1.350.000,00	1.350.000,00
2041.10.301.0248.2029.0001	IMPLANTACAO DE PROGRAMAS DE ASSIST. SAUDE DA MULHER DA CRIANCA E ADULTO		30.000,00	30.000,00
2041.10.301.0248.2030.0001	PROGRAMA DOS AGENTES DE SAUDE FACS		280.000,00	280.000,00
2041.10.301.0248.2031.0001	PROGRAMA DE SAUDE DA FAMILIA - PSF		1.040.000,00	1.040.000,00
2041.10.302.0000.0000.0000	ASSISTENCIA HOSPITALAR E AMBULATORIAL		90.000,00	90.000,00
2041.10.302.0248.0000.0000	GESTAO DA POLITICA PUBLICA DE SAUDE		90.000,00	90.000,00
2041.10.302.0248.2032.0001	IMPLEMENTACAO E AMPLIACAO DOS SERVICOS BASICOS DE ATENCAO A SAUDE		30.000,00	30.000,00
2041.10.302.0248.2033.0001	IMPLANTACAO E MANUTENCAO DE POLICLINICAS		60.000,00	60.000,00
2041.10.304.0000.0000.0000	VIGILANCIA SANITARIA		20.000,00	20.000,00
2041.10.304.0248.0000.0000	GESTAO DA POLITICA PUBLICA DE SAUDE		20.000,00	20.000,00
2041.10.304.0248.2034.0001	PROGRAMA DE VIGILANCIA SANITARIA		20.000,00	20.000,00
2041.10.305.0000.0000.0000	VIGILANCIA EPIDEMIOLOGICA		100.000,00	100.000,00
2041.10.305.0248.0000.0000	GESTAO DA POLITICA PUBLICA DE SAUDE		100.000,00	100.000,00

PREFEITURA DE TAMANDARÉ - PE

PREFEITURA DE TAMANDARÉ
 ADENDO V A PORTARIA SOF N. 8 DE 04/02/85
 LEI 4320/64-ANEXO 6

Página : 39
 EXERCÍCIO 2006

ORGÃO 20.00 PODER EXECUTIVO	PROGRAMA DE TRABALHO
UNIDADE ORÇAMENTARIA 20.41 FUNDO MUNICIPAL DE SAÚDE	

CODIGO	ESPECIFICACAO	PROJETOS	ATIVIDADES	TOTAL
2041.10.305.0248.2035.0001	PROGRAMA DE VIGILANCIA EPIDEMIOLOGICA E CONTROLE DE DOENCAS		100.000,00	100.000,00
T O T A L				1.600.000,00

□

PREFEITURA DE TAMANDARÉ - PE

PREFEITURA DE TAMANDARÉ
 ADENDO V A PORTARIA SOF N. 8 DE 04/02/85
 LEI 4320/64-ANEXO 6

Página : 40
 EXERCÍCIO 2006

ORGÃO 20.00 PODER EXECUTIVO		PROGRAMA DE TRABALHO		
UNIDADE ORÇAMENTARIA 20.50		SECRETARIA DE EDUCACAO E DESPORTOS		
CODIGO	ESPECIFICACAO	PROJETOS	ATIVIDADES	TOTAL
2050.12.000.0000.0000	EDUCACAO	310.000,00	4.942.000,00	5.252.000,00
2050.12.306.0000.0000.0000	ALIMENTACAO E NUTRICAO		400.000,00	400.000,00
2050.12.306.0276.0000.0000	ARTICULACAO DE PROJETOS COMPLEMENTARES A EDUCACAO		400.000,00	400.000,00
2050.12.306.0276.2036.0001	PROGRAMA DE ATENDIMENTO DA MERENDA ESCOLAR		400.000,00	400.000,00
2050.12.361.0000.0000.0000	ENSINO FUNDAMENTAL	300.000,00	4.257.000,00	4.557.000,00
2050.12.361.0210.0000.0000	VALORIZACAO E QUALIFICACAO DO SERVIDOR		75.000,00	75.000,00
2050.12.361.0210.2037.0001	PROGRAMA DE CAPACITACAO DO PROFISSIONAL EM EDUCACAO		75.000,00	75.000,00
2050.12.361.0212.0000.0000	GESTAO ADMINISTRATIVA		50.000,00	50.000,00
2050.12.361.0212.2038.0001	INFORMATIZACAO DA SECRETARIA PARA ACOMPANHAMENTO DAS ACOES		50.000,00	50.000,00
2050.12.361.0265.0000.0000	EXPANSAO DO ENSINO FUNDAMENTAL COM QUALIDADE SOCIAL	150.000,00	3.508.000,00	3.658.000,00
2050.12.361.0265.1008.0001	AQUISICAO DE EQUIP.E MAT.PERMANENTE PARA ESCOLAS DO ENSINO FUNDAMENTAL	150.000,00		150.000,00
2050.12.361.0265.2039.0001	MANUTENCAO DAS ATIVIDADES DO ENSINO FUNDAMENTAL		1.210.000,00	1.210.000,00
2050.12.361.0265.2040.0001	PROGRAMA DE ATIVIDADES ESCOLARES RECREATIVAS DESPORTIVAS E CULTURAIS		20.000,00	20.000,00
2050.12.361.0265.2041.0001	PROGRAMA DE MANUTENCAO E REPAROS NA REDE ESCOLAR DO ENSINO FUNDAMENTAL		100.000,00	100.000,00
2050.12.361.0265.2042.0001	REMUNERACAO DO PESSOAL DE MAGISTERIO		2.178.000,00	2.178.000,00
2050.12.361.0271.0000.0000	GESTAO DA POLITICA PUBLICA DE EDUCACAO		14.000,00	14.000,00

PREFEITURA DE TAMANDARÉ - PE

PREFEITURA DE TAMANDARÉ
 ADENDO V A PORTARIA SOF N. 8 DE 04/02/85
 LEI 4320/64-ANEXO 6

Página : 41
 EXERCÍCIO 2006

ORÇAO 20.00 FODER EXECUTIVO		PROGRAMA DE TRABALHO		
UNIDADE ORÇAMENTARIA 20.50		SECRETARIA DE EDUCACAO E DESPORTOS		
CODIGO	ESPECIFICACAO	PROJETOS	ATIVIDADES	TOTAL
2050.12.361.0271.2043.0001	MANUTENCAO DAS ATIVIDADES DOS CONSELHOS		4.000,00	4.000,00
2050.12.361.0271.2044.0001	REALIZACAO DE CAMPANHAS E PESQUIZAS EDUCACIONAIS		10.000,00	10.000,00
2050.12.361.0276.0000.0000	ARTICULACAO DE PROJETOS COMPLEMENTARES A EDUCACAO	150.000,00	490.000,00	640.000,00
2050.12.361.0276.1009.0001	AQUISICAO DE VEICULOS INCL.ONIBUS	150.000,00	150.000,00	150.000,00
2050.12.361.0276.2045.0001	PROGRAMAS A CAMINHO DA ESCOLA E DO TRANSPORTE ESCOLAR		490.000,00	490.000,00
2050.12.361.1301.0000.0000	ENCARGOS ESPECIAIS		120.000,00	120.000,00
2050.12.361.1301.0009.0001	CONTRIBUICAO PATRONAL DA SECRETARIA DE EDUCACAO		120.000,00	120.000,00
2050.12.365.0000.0000.0000	EDUCACAO INFANTIL	10.000,00	125.000,00	135.000,00
2050.12.365.0267.0000.0000	EXPANSAO DA EDUCACAO INFANTIL COM QUALIDADE SOCIAL	10.000,00	125.000,00	135.000,00
2050.12.365.0267.1010.0001	AQUISICAO DE EQUIP.E MAT PERMANENTE P/ ESCOLAS DO ENSINO INFANTIL	10.000,00	10.000,00	10.000,00
2050.12.365.0267.2046.0001	MANUTENCAO DAS ATIVIDADES DO ENSINO INFANTIL		125.000,00	125.000,00
2050.12.366.0000.0000.0000	EDUCACAO JOVENS E ADULTOS		140.000,00	140.000,00
2050.12.366.0273.0000.0000	EXPANSAO DE EDUCACAO DE JOVENS E ADULTOS		140.000,00	140.000,00
2050.12.366.0273.2047.0001	MANUTENCAO DO PROGRAMA DE EDUCACAO DE JOVENS E ADULTOS - PEJA		140.000,00	140.000,00
2050.12.367.0000.0000.0000	EDUCACAO ESPECIAL		20.000,00	20.000,00
2050.12.367.0276.0000.0000	ARTICULACAO DE PROJETOS COMPLEMENTARES A EDUCACAO		20.000,00	20.000,00

PREFEITURA DE TAMANDARÉ - PE

PREFEITURA DE TAMANDARÉ
ADENDO V A PORTARIA SOF N. 8 DE 04/02/85
LEI 4320/64-ANEXO 6

Página : 42
EXERCÍCIO 2006

ORÇAO 20.00 PODER EXECUTIVO	PROGRAMA DE TRABALHO
UNIDADE ORÇAMENTARIA 20.50 SECRETARIA DE EDUCACAO E DESPORTOS	

CODIGO	ESPECIFICACAO	PROJETOS	ATIVIDADES	TOTAL
2050.12.367.0276.2048.0001	MANUTENCAO DAS ATIVIDADES DA EDUCACAO ESPECIAL		20.000,00	20.000,00
	T O T A L	310.000,00	4.942.000,00	5.252.000,00

PREFEITURA DE TAMANDARÉ - PE

PREFEITURA DE TAMANDARÉ
 ADENDO V A PORTARIA SOF N. 8 DE 04/02/85
 LEI 4320/64-ANEXO 6

Página : 43
 EXERCÍCIO 2006

ORGÃO 20.00 FODER EXECUTIVO		PROGRAMA DE TRABALHO		
UNIDADE ORÇAMENTARIA 20.60		SECRETARIA DE INFRA-ESTRUTURA		
CODIGO	ESPECIFICACAO	PROJETOS	ATIVIDADES	TOTAL
2060.04.000.0000.0000.0000	ADMINISTRACAO	290.000,00	990.000,00	1.280.000,00
2060.04.122.0000.0000.0000	ADMINISTRACAO GERAL	270.000,00		270.000,00
2060.04.122.0212.0000.0000	GESTAO ADMINISTRATIVA	260.000,00		260.000,00
2060.04.122.0212.1011.0001	CONSTRUCAO DO CENTRO ADMINISTRATIVO	200.000,00		200.000,00
2060.04.122.0212.1012.0001	CONSTRUCAO E/OU REFORMA DE PREDIOS PUBLICOS	50.000,00		50.000,00
2060.04.122.0212.1013.0001	AQUISICAO DE OUTROS BENS DE CAPITAL JA EM UTILIZACAO	10.000,00		10.000,00
2060.04.122.0288.0000.0000	GESTAO DA POLITICA URBANA	10.000,00		10.000,00
2060.04.122.0288.1014.0001	AQUISICAO E/OU DESAPROPRIACAO DE IMOVEIS	10.000,00		10.000,00
2060.04.127.0000.0000.0000	ORDENAMENTO TERRITORIAL	20.000,00		20.000,00
2060.04.127.0212.0000.0000	GESTAO ADMINISTRATIVA	20.000,00		20.000,00
2060.04.127.0212.1015.0001	PROGRAMA DE REGULARIZACAO FUNDICIA RIA EM AREA POBRES	20.000,00		20.000,00
2060.04.451.0000.0000.0000	INFRA-ESTRUTURA URBANA		990.000,00	990.000,00
2060.04.451.0212.0000.0000	GESTAO ADMINISTRATIVA		990.000,00	990.000,00
2060.04.451.0212.2049.0001	MANUTENCAO DAS ATIVIDADES DA SECRETARIA		990.000,00	990.000,00
2060.08.000.0000.0000.0000	ASSISTENCIA SOCIAL	20.000,00		20.000,00
2060.08.244.0000.0000.0000	ASSISTENCIA COMUNITARIA	20.000,00		20.000,00
2060.08.244.0221.0000.0000	ATENCAO SOCIAL E ACOES DE ENFRENTAMENTO A POBREZA	10.000,00		10.000,00
2060.08.244.0221.1016.0001	CONSTRUCAO DA CASA DE FARINHA COMUNITARIA	10.000,00		10.000,00

PREFEITURA DE TAMANDARÉ - PE

PREFEITURA DE TAMANDARÉ
 ADENDO V A PORTARIA SOF N. 8 DE 04/02/85
 LEI 4320/64-ANEXO 6

Página : 44
 EXERCÍCIO 2006

ORGÃO 20.00 PODER EXECUTIVO		PROGRAMA DE TRABALHO		
UNIDADE ORÇAMENTARIA 20.60		SECRETARIA DE INFRA-ESTRUTURA		
CODIGO	ESPECIFICACAO	PROJETOS	ATIVIDADES	TOTAL
2060.08.244.0288.0000.0000	GESTAO DA POLITICA URBANA	10.000,00		10.000,00
2060.08.244.0288.1017.0001	CONSTRUCAO DE PRIVADAS E FOSSAS	10.000,00		10.000,00
2060.10.000.0000.0000.0000	SAUDE	150.000,00		150.000,00
2060.10.302.0000.0000.0000	ASSISTENCIA HOSPITALAR E AMBULATORIAL	150.000,00		150.000,00
2060.10.302.0248.0000.0000	GESTAO DA POLITICA PUBLICA DE SAUDE	150.000,00		150.000,00
2060.10.302.0248.1018.0001	CONSTRUCAO E REFORMA DE UNIDADES DE SAUDE E LABORATORIO	150.000,00		150.000,00
2060.12.000.0000.0000.0000	EDUCACAO	390.000,00		390.000,00
2060.12.361.0000.0000.0000	ENSINO FUNDAMENTAL	360.000,00		360.000,00
2060.12.361.0265.0000.0000	EXPANSAO DO ENSINO FUNDAMENTAL COM QUALIDADE SOCIAL	360.000,00		360.000,00
2060.12.361.0265.1019.0001	CONSTRUCAO E/OU REFORMAS DE ESCOLAS DO ENSINO FUNDAMENTAL	300.000,00		300.000,00
2060.12.361.0265.1020.0001	CONSTRUCAO E IMPLANTACAO DE BIBLIOTECAS ESCOLARES	60.000,00		60.000,00
2060.12.365.0000.0000.0000	EDUCACAO INFANTIL	30.000,00		30.000,00
2060.12.365.0267.0000.0000	EXPANSAO DA EDUCACAO INFANTIL COM QUALIDADE SOCIAL	30.000,00		30.000,00
2060.12.365.0267.1021.0001	CONSTRUCAO REFORMA E AMPLIACAO DE UNIDADES DO ENSINO INFANTIL	30.000,00		30.000,00
2060.13.000.0000.0000.0000	CULTURA	90.000,00	20.000,00	110.000,00
2060.13.391.0000.0000.0000	PATRIMONIO HISTORICO, ARTISTICO E ARQUIOLOGICO	50.000,00		50.000,00
2060.13.391.0288.0000.0000	GESTAO DA POLITICA URBANA	50.000,00		50.000,00

PREFEITURA DE TAMANDARÉ - PE

PREFEITURA DE TAMANDARÉ
 ADENDO V A PORTARIA SOF N. 8 DE 04/02/85
 LEI 4320/64-ANEXO 6

Página : 45
 EXERCÍCIO 2006

ORGÃO 20.00	PODER EXECUTIVO	PROGRAMA DE TRABALHO
UNIDADE ORÇAMENTARIA 20.60	SECRETARIA DE INFRA-ESTRUTURA	

CODIGO	ESPECIFICACAO	PROJETOS	ATIVIDADES	TOTAL
2060.13.391.0288.1022.0001	IMPLANTACAO DO PARQUE NATURAL E HISTORICO DO FORTE SANTO INACIO	50.000,00		50.000,00
2060.13.392.0000.0000.0000	DIFUSAO CULTURAL	40.000,00	20.000,00	60.000,00
2060.13.392.0282.0000.0000	PRODUCAO E DIFUSAO CULTURAL	40.000,00		40.000,00
2060.13.392.0282.1023.0001	CONSTRUIR E IMPLANTAR A BIBLIOTECA PUBLICA	40.000,00		40.000,00
2060.13.392.0283.0000.0000	LAZER PARA TODOS		20.000,00	20.000,00
2060.13.392.0283.2050.0001	CONSTRUCAO DO CENTRO CULTURAL DE TAMANDARÉ		20.000,00	20.000,00
2060.15.000.0000.0000.0000	URBANISMO	1.520.000,00	1.145.000,00	2.665.000,00
2060.15.451.0000.0000.0000	INFRA-ESTRUTURA URBANA	1.350.000,00		1.350.000,00
2060.15.451.0288.0000.0000	GESTAO DA POLITICA URBANA	1.350.000,00		1.350.000,00
2060.15.451.0288.1024.0001	AQUISICAO DE BENS PARA SECRETARIA DE INFRA ESTRUTURA INCLUS.VEICULOS	80.000,00		80.000,00
2060.15.451.0288.1025.0001	CONSTRUCAO E/OU REPOSICAO DE CALÇADAS E PASSEIOS PUBLICOS	30.000,00		30.000,00
2060.15.451.0288.1026.0001	REFORMA URBANISTICA DA ENTRADA DA CIDADE	30.000,00		30.000,00
2060.15.451.0288.1027.0001	PROGRAMA DE URBANIZACAO DA CIDADE	30.000,00		30.000,00
2060.15.451.0288.1028.0001	CONSTRUCAO E/OU REPOSICOES DE CALÇAMENTOS	350.000,00		350.000,00
2060.15.451.0288.1029.0001	PROJETO DE URBANIZACAO DA ORLA MARITIMA	30.000,00		30.000,00
2060.15.451.0288.1030.0001	CONCLUSAO DA PAVIMENTACAO DA AVENIDA JOSE BEZERRA	800.000,00		800.000,00
2060.15.452.0000.0000.0000	SERVICOS URBANOS	130.000,00	1.145.000,00	1.275.000,00

PREFEITURA DE TAMANDARÉ - PE

PREFEITURA DE TAMANDARÉ
ADENDO V A PORTARIA SOF N. 8 DE 04/02/85
LEI 4320/64-ANEXO 6

Página : 46
EXERCÍCIO 2006

ORGÃO 20.00	FODER EXECUTIVO	PROGRAMA DE TRABALHO
UNIDADE ORÇAMENTARIA 20.60	SECRETARIA DE INFRA-ESTRUTURA	

CODIGO	ESPECIFICACAO	PROJETOS	ATIVIDADES	TOTAL
2060.15.452.0294.0000.0000	GESTAO EFICIENTE DOS SERVICOS URBANOS	130.000,00	1.145.000,00	1.275.000,00
2060.15.452.0294.1031.0001	AQUISICAO DE MAQUINAS PESADAS E EQUIPAMENTOS P/LIMPEZA PUBLICA	80.000,00		80.000,00
2060.15.452.0294.1032.0001	CONSTRUCAO REFORMA E AMPLIACAO DE CEMITERIOS	30.000,00		30.000,00
2060.15.452.0294.1033.0001	AQUISICAO DE EQUIPAMENTOS MATERIAL PERMANENTE P/ILUMINACAO PUBLICA	20.000,00		20.000,00
2060.15.452.0294.2051.0001	MANUTENCAOS DAS ATIVIDADES DE LIMPEZA PUBLICA		930.000,00	930.000,00
2060.15.452.0294.2052.0001	MANUTENCAO DOS SERVICOS DA ILUMIACAO PUBLICA		215.000,00	215.000,00
2060.15.813.0000.0000.0000	LAZER	40.000,00		40.000,00
2060.15.813.0288.0000.0000	GESTAO DA POLITICA URBANA	40.000,00		40.000,00
2060.15.813.0288.1034.0001	CONSTRUCAO REFORMA E AMPLIACAO DE PRACAS	40.000,00		40.000,00
2060.16.000.0000.0000.0000	HABITACAO	50.000,00		50.000,00
2060.16.482.0000.0000.0000	HABITACAO URBANA	50.000,00		50.000,00
2060.16.482.0301.0000.0000	PROGRAMA HABITACIONAL	50.000,00		50.000,00
2060.16.482.0301.1035.0001	AQUISICAO DE TERRAS E CONSTRUCOES DE CASAS POPULAR	50.000,00		50.000,00
2060.17.000.0000.0000.0000	SANEAMENTO	30.000,00		30.000,00
2060.17.512.0000.0000.0000	SENEAMENTO BASICO URBANO	30.000,00		30.000,00
2060.17.512.0288.0000.0000	GESTAO DA POLITICA URBANA	30.000,00		30.000,00
2060.17.512.0288.1036.0001	CONSTRUCAO AMPLIACAO E REFORMA DA REDE DE ESGOTOS E GALERIAS	30.000,00		30.000,00

PREFEITURA DE TAMANDARÉ - PE

PREFEITURA DE TAMANDARÉ
 ADENDO V A PORTARIA SOF N. 8 DE 04/02/85
 LEI 4320/64-ANEXO 6

Página : 47
 EXERCÍCIO 2006

ORGÃO 20.00 PODER EXECUTIVO		PROGRAMA DE TRABALHO		
UNIDADE ORÇAMENTARIA 20.60		SECRETARIA DE INFRA-ESTRUTURA		
CODIGO	ESPECIFICACAO	PROJETOS	ATIVIDADES	TOTAL
2060.18.000.0000.0000.0000	GESTAO AMBIENTAL	120.000,00	50.000,00	170.000,00
2060.18.452.0000.0000.0000	SERVICOS URBANOS	50.000,00	50.000,00	100.000,00
2060.18.452.0311.0000.0000	COLETA E DISPOSICAO FINAL DE RESIDUOS SOLIDOS URBANOS	50.000,00	50.000,00	100.000,00
2060.18.452.0311.1037.0001	IMPLANTACAO DE UNIDADE RECICLADORA DO LIXO	50.000,00		50.000,00
2060.18.452.0311.2053.0001	MANUTENCAO COLETA E DESTINACAO DO DO LIXO SELETIVO		50.000,00	50.000,00
2060.18.541.0000.0000.0000	PRESERVACAO E CONSERVACAO AMBIENTAL	30.000,00		30.000,00
2060.18.541.0311.0000.0000	COLETA E DISPOSICAO FINAL DE RESIDUOS SOLIDOS URBANOS	30.000,00		30.000,00
2060.18.541.0311.1038.0001	CONSTRUCAO DE ATERRO SANITARIO CONTROLADO	30.000,00		30.000,00
2060.18.544.0000.0000.0000	RECURSOS HIDRICOS	40.000,00		40.000,00
2060.18.544.0288.0000.0000	GESTAO DA POLITICA URBANA	40.000,00		40.000,00
2060.18.544.0288.1039.0001	INSTALACAO E ABASTECIMENTO D'AGUA EM PEQUENAS COMUNIDADES	25.000,00		25.000,00
2060.18.544.0288.1040.0001	CONSTRUCAO DE FOCOS ARTEZIANOS CACIMBAS E CHAFARIZES	15.000,00		15.000,00
2060.20.000.0000.0000.0000	AGRICULTURA	20.000,00		20.000,00
2060.20.602.0000.0000.0000	PROMOCAO DA PRODUCAO ANIMAL	20.000,00		20.000,00
2060.20.602.0263.0000.0000	DESENVOLVIMENTO SOCIO-ECONOMICO PARA PESSOAS DE BAIXA RENDA	20.000,00		20.000,00
2060.20.602.0263.1041.0001	CONSTRUCAO DE VIVEIROS COMUNITARIOS	20.000,00		20.000,00
2060.23.000.0000.0000.0000	COMERCIO E SERVICOS	30.000,00		30.000,00

PREFEITURA DE TAMANDARÉ - PE

PREFEITURA DE TAMANDARÉ
ADENDO V A PORTARIA SOF N. 8 DE 04/02/85
LEI 4320/64-ANEXO 6

Página : 48
EXERCÍCIO 2006

ORÇAO 20.00 FODER EXECUTIVO		PROGRAMA DE TRABALHO		
UNIDADE ORÇAMENTARIA 20.60		SECRETARIA DE INFRA-ESTRUTURA		
CODIGO	ESPECIFICACAO	PROJETOS	ATIVIDADES	TOTAL
2060.23.691.0000.0000.0000	PROMOCAO COMERCIAL	30.000,00		30.000,00
2060.23.691.0337.0000.0000	MODERNIZACAO DAS ATIVIDADES AGROPECUARIAS E MEIO AMBIENTE	30.000,00		30.000,00
2060.23.691.0337.1042.0001	CONSTRUCAO REFORMA E/OU AMPLIACAO DO CENTRO DE ABASTECIMENTO	30.000,00		30.000,00
2060.25.000.0000.0000.0000	ENERGIA	10.000,00		10.000,00
2060.25.752.0000.0000.0000	ENERGIA ELETRICA	10.000,00		10.000,00
2060.25.752.0288.0000.0000	GESTAO DA POLITICA URBANA	10.000,00		10.000,00
2060.25.752.0288.1043.0001	EXPANSAO DA REDE ELETRICA	10.000,00		10.000,00
2060.26.000.0000.0000.0000	TRANSPORTES	60.000,00	53.000,00	113.000,00
2060.26.452.0000.0000.0000	SERVICOS URBANOS	30.000,00		30.000,00
2060.26.452.0348.0000.0000	GESTAO DA POLITICA PUBLICA DE TRANSPORTE	30.000,00		30.000,00
2060.26.452.0348.1044.0001	CONSTRUCAO DE BUEIROS DIFUSOS E FONTES NAS ESTRADAS MUNICIPAIS	30.000,00		30.000,00
2060.26.782.0000.0000.0000	TRANSPORTE RODOVIARIO	30.000,00	53.000,00	83.000,00
2060.26.782.0288.0000.0000	GESTAO DA POLITICA URBANA		23.000,00	23.000,00
2060.26.782.0288.2054.0001	MANUTENCAO DOS SERVICOS DE FISCALIZACAO DO TRANSITO		23.000,00	23.000,00
2060.26.782.0348.0000.0000	GESTAO DA POLITICA PUBLICA DE TRANSPORTE	30.000,00		60.000,00
2060.26.782.0348.1045.0001	CONSTRUCAO E RECUPERACAO DE ESTRADAS	30.000,00		30.000,00
2060.26.782.0348.2055.0001	MANUTENÇAS DAS ESTRADAS MUNICIPAIS		30.000,00	30.000,00
2060.27.000.0000.0000.0000	DESPORTE E LAZER	170.000,00		170.000,00

PREFEITURA DE TAMANDARE - PE

PREFEITURA DE TAMANDARE
 ADENDO V A PORTARIA SOF N. 8 DE 04/02/85
 LEI 4320/64-ANEXO 6

Pagina : 49
 EXERCICIO 2006

ORGAO 20.00 PODER EXECUTIVO	PROGRAMA DE TRABALHO
UNIDADE ORCAMENTARIA 20.60 SECRETARIA DE INFRA-ESTRUTURA	

CODIGO	ESPECIFICACAO	PROJETOS	ATIVIDADES	TOTAL
2060.27.812.0000.0000.0000	DESPORTO COMUNITARIO	170.000,00		170.000,00
2060.27.812.0355.0000.0000	ESPORTE PARA TODOS	170.000,00		170.000,00
2060.27.812.0355.1046.0001	REFORMA E MELHORIA DE QUADRAS ESPORTIVAS E CAMPOS DE FUTEBOL	20.000,00		20.000,00
2060.27.812.0355.1047.0001	CONSTRUCAO DE QUADRAS ESPORTIVAS	50.000,00		50.000,00
2060.27.812.0355.1048.0001	CONSTRUCAO DO GINASIO POLIESPORTIVO	100.000,00		100.000,00
T O T A L		2.950.000,00	2.258.000,00	5.208.000,00

PREFEITURA DE TAMANDARÉ - PE

PREFEITURA DE TAMANDARÉ
 ADENDO V A PORTARIA SOF N. 8 DE 04/02/85
 LEI 4320/64-ANEXO 6

Página : 50
 EXERCÍCIO 2006

ORÇAO 20.00 FODER EXECUTIVO	PROGRAMA DE TRABALHO
UNIDADE ORÇAMENTARIA 20.70 SEC.DO TRABALHO E POLITICA SOCIAL	

CODIGO	ESPECIFICACAO	PROJETOS	ATIVIDADES	TOTAL
2070.08.000.0000.0000.0000	ASSISTENCIA SOCIAL	5.000,00	505.000,00	510.000,00
2070.08.243.0000.0000.0000	ASSISTENCIA A CRIANCA E AO ADOLESCENTE		20.000,00	20.000,00
2070.08.243.0267.0000.0000	EXPANSAO DA EDUCACAO INFANTIL COM QUALIDADE SOCIAL		20.000,00	20.000,00
2070.08.243.0267.2056.0001	PROGRAMA DE MANUTENCAO DE CRECHES		20.000,00	20.000,00
2070.08.244.0000.0000.0000	ASSISTENCIA COMUNITARIA	5.000,00	485.000,00	490.000,00
2070.08.244.0212.0000.0000	AGESTAO ADMINISTRATIVA	5.000,00	465.000,00	470.000,00
2070.08.244.0212.1049.0001	AQUISICAO DE BENS PARA A SECRETARIA	5.000,00		5.000,00
2070.08.244.0212.2057.0001	MANUTENCAO DAS ATIVIDADES DA SECRETARIA		465.000,00	465.000,00
2070.08.244.0227.0000.0000	ATENCAO SOCIAL A CRIANCA AO ADOLESCENTE E AO JOVEM		20.000,00	20.000,00
2070.08.244.0227.2058.0001	SUBVENCOES SOCIAIS CULTURAIS E EDUCATIVAS		20.000,00	20.000,00
	T O T A L	5.000,00	505.000,00	510.000,00

PREFEITURA DE TAMANDARÉ - PE

PREFEITURA DE TAMANDARÉ
 ANEXO V A PORTARIA SOF N. 8 DE 04/02/85
 LEI 4320/64-ANEXO 6

Página : 51
 EXERCÍCIO 2006

ORÇAO 20.00	FODER EXECUTIVO	PROGRAMA DE TRABALHO
UNIDADE ORÇAMENTARIA 20.71	FUNDO MUNICIPAL DE ASSISTENCIA SOCIAL	

CODIGO	ESPECIFICACAO	PROJETOS	ATIVIDADES	TOTAL
2071.08.000.0000.0000.0000	ASSISTENCIA SOCIAL		855.000,00	855.000,00
2071.08.241.0000.0000.0000	ASSISTENCIA AO IDOSO		10.000,00	10.000,00
2071.08.241.0314.0000.0000	ATENCAO SOCIAL A PESSOA DA 3ª IDADE E IDOSO		10.000,00	10.000,00
2071.08.241.0314.2059.0001	PROGRAMA DE ATENDIMENTO AO IDOSO		10.000,00	10.000,00
2071.08.242.0000.0000.0000	ASSISTENCIA AO PORTADOR DE DEFICIENCIA		5.000,00	5.000,00
2071.08.242.0219.0000.0000	ATENCAO SOCIAL A PESSOA COM DEFICIENCIA		5.000,00	5.000,00
2071.08.242.0219.2060.0001	REALIZACAO E APOIO AS INICIATIVAS DE INCLUSAO SOCIAL		5.000,00	5.000,00
2071.08.243.0000.0000.0000	ASSISTENCIA A CRIANCA E AO ADOLESCENTE		665.000,00	665.000,00
2071.08.243.0227.0000.0000	ATENCAO SOCIAL A CRIANCA AO ADOLESCENTE E AO JOVEM		665.000,00	665.000,00
2071.08.243.0227.2061.0001	IMPLANTACAO DE CURSOS DE PROFISSO NALIZACAO PARA ADOLESCENTES		5.000,00	5.000,00
2071.08.243.0227.2062.0001	MANUTENCAO DO PROGRAMA DE ERRADICACAO DO TRABALHO INFANTI-FETI		660.000,00	660.000,00
2071.08.244.0000.0000.0000	ASSISTENCIA COMUNITARIA		175.000,00	175.000,00
2071.08.244.0221.0000.0000	ATENCAO SOCIAL E ACOES DE ENFRENTAMENTO A POBREZA		160.000,00	160.000,00
2071.08.244.0221.2063.0001	PROGRAMA DE ATENDIMENTO AO TRABALHADOR NA ENTRE-SAFRA		10.000,00	10.000,00
2071.08.244.0221.2064.0001	PROGRAMA DE CONCESSAO DE CESTAS BASICAS		20.000,00	20.000,00

PREFEITURA DE TAMANDARÉ - PE

PREFEITURA DE TAMANDARÉ
 ADENDO V A PORTARIA SOF N. 8 DE 04/02/85
 LEI 4320/64-ANEXO 6

Página : 52
 EXERCÍCIO 2006

ORÇAO 20.00	FODER EXECUTIVO	PROGRAMA DE TRABALHO
UNIDADE ORÇAMENTARIA 20.71	FUNDO MUNICIPAL DE ASSISTENCIA SOCIAL	

CODIGO	ESPECIFICACAO	PROJETOS	ATIVIDADES	TOTAL
2071.08.244.0221.2065.0001	MANUTENCAO DO PROGRAMA PROJETO CIDADAO		70.000,00	70.000,00
2071.08.244.0221.2066.0001	PROGRAMA DE BENEFICIOS EVENTUAIS INCLUSIVE FUNERAL		60.000,00	60.000,00
2071.08.244.0263.0000.0000	DESENVOLVIMENTO SOCIO-ECONOMICO PARA PESSOAS DE BAIXA RENDA		5.000,00	5.000,00
2071.08.244.0263.2067.0001	IMPLANTACAO E MANUTENCAO DE CURSOS DE QUALIFICACAO PROFISSIONAL MULHER E CIDADANIA		5.000,00	5.000,00
2071.08.244.0302.0000.0000	REALIZACAO DE CAMPANHAS DE COMBATE A VIOLENCIA A MULHER		10.000,00	10.000,00
2071.08.244.0302.2068.0001			10.000,00	10.000,00
T O T A L			855.000,00	855.000,00

PREFEITURA DE TAMANDARÉ - PE

PREFEITURA DE TAMANDARÉ
 ADENDO V A PORTARIA SOF N. 8 DE 04/02/85
 LEI 4320/64-ANEXO 6

Página : 53
 EXERCÍCIO 2006

ORGÃO 20.00 PODER EXECUTIVO		PROGRAMA DE TRABALHO		
UNIDADE ORÇAMENTARIA 20.80		SEC. DE POLITICA AGROPECUARIA		
CODIGO	ESPECIFICACAO	PROJETOS	ATIVIDADES	TOTAL
2080.20.000.0000.0000.0000	AGRICULTURA	30.000,00	190.000,00	220.000,00
2080.20.543.0000.0000.0000	RECUPERACAO DE AREAS DEGRADADAS		10.000,00	10.000,00
2080.20.543.0337.0000.0000	MODERNIZACAO DAS ATIVIDADES AGROPECUARIAS E MEIO AMBIENTE		10.000,00	10.000,00
2080.20.543.0337.2069.0001	REFLORESTAMENTO E IMPLANTACAO DE SEMEANTEIRAS		10.000,00	10.000,00
2080.20.601.0000.0000.0000	PROMOCAO DA PRODUCAO VEGETAL		25.000,00	25.000,00
2080.20.601.0316.0000.0000	SAUDE NA AGRICULTURA E MEIO AMBIENTE		25.000,00	25.000,00
2080.20.601.0316.2070.0001	PROGRAMA DE APOIO AO PEQUENO E MEDIO AGRICULTOR		25.000,00	25.000,00
2080.20.605.0000.0000.0000	ABASTECIMENTO		155.000,00	155.000,00
2080.20.605.0316.0000.0000	SAUDE NA AGRICULTURA E MEIO AMBIENTE		10.000,00	10.000,00
2080.20.605.0316.2071.0001	IMPLANTACAO DE HORTAS COMUNITARIAS		10.000,00	10.000,00
2080.20.605.0337.0000.0000	MODERNIZACAO DAS ATIVIDADES AGROPECUARIAS E MEIO AMBIENTE		145.000,00	145.000,00
2080.20.605.0337.2072.0001	MANUTENCAO DAS ATIVIDADES DA SECRETARIA		145.000,00	145.000,00
2080.20.606.0000.0000.0000	EXTENSAO RURAL	30.000,00		30.000,00
2080.20.606.0337.0000.0000	MODERNIZACAO DAS ATIVIDADES AGROPECUARIAS E MEIO AMBIENTE	30.000,00		30.000,00
2080.20.606.0337.1050.0001	AQUISICAO DE MAQUINAS E IMPLEMENTOS AGRICOLAS	30.000,00		30.000,00
2080.23.000.0000.0000.0000	COMERCIO E SERVICOS		59.400,00	59.400,00
2080.23.602.0000.0000.0000	PROMOCAO DA PRODUCAO ANIMAL		18.000,00	18.000,00

PREFEITURA DE TAMANDARE - PE

PREFEITURA DE TAMANDARE
 ADENDO V A PORTARIA SOF N. 8 DE 04/02/85
 LEI 4320/64-ANEXO 6

Página : 54
 EXERCICIO 2006

ORGÃO 20.00 FODER EXECUTIVO		PROGRAMA DE TRABALHO			
UNIDADE ORÇAMENTARIA 20.80 SEC. DE POLITICA AGROPECUARIA		ESPECIFICACAO	PROJETOS	ATIVIDADES	TOTAL
2080.23.602.0331.0000.0000	PROMOCÃO INTERNA DO COMÉRCIO			18.000,00	18.000,00
2080.23.602.0331.2073.0001	IMPLEMENTACÃO DAS ATIVIDADES DA AQUICULTURA			18.000,00	18.000,00
2080.23.692.0000.0000.0000	COMERCIALIZACÃO			41.400,00	41.400,00
2080.23.692.0331.0000.0000	PROMOCÃO INTERNA DO COMÉRCIO			41.400,00	41.400,00
2080.23.692.0331.2074.0001	PROGRAMA DE APOIO E COMERCIALIZACÃO DE PRODUTOS AGRÍCOLAS			41.400,00	41.400,00
T O T A L			30.000,00	249.400,00	279.400,00

PREFEITURA DE TAMANDARÉ - PE

PREFEITURA DE TAMANDARÉ
 ADENDO VI A PORTARIA SOF N. 8 DE 04/02/85
 LEI 4320/64-ANEXO 7

Página : 55
 EXERCÍCIO 2006

PROGRAMA DE TRABALHO DO GOVERNO DEMONSTRATIVO DE FUNCÕES, SUB-FUNÇÕES E POR PROJETOS E ATIVIDADES

CODIGO	ESPECIFICACAO	PROJETOS	ATIVIDADES	TOTAL
01.000.0000	LEGISLATIVA	160.000,00	931.000,00	1.091.000,00
01.031.0000	ACAO LEGISLATIVA	160.000,00	931.000,00	1.091.000,00
01.031.0101	PROCEDIMENTOS LEGISLATIVO	160.000,00	891.000,00	1.051.000,00
01.031.1101	ENCARGOS ESPECIAIS		40.000,00	40.000,00
02.000.0000	JUDICIARIA		50.000,00	50.000,00
02.061.0000	ACAO JUDICIARIA		50.000,00	50.000,00
02.061.0208	TAMANDARÉ MAIS SEGURA		10.000,00	10.000,00
02.061.0212	GESTÃO ADMINISTRATIVA		35.000,00	35.000,00
02.061.1301	ENCARGOS ESPECIAIS		5.000,00	5.000,00
04.000.0000	ADMINISTRAÇÃO	310.000,00	2.874.000,00	3.184.000,00
04.122.0000	ADMINISTRAÇÃO GERAL	290.000,00	1.865.000,00	2.155.000,00
04.122.0203	MELHORIA DO ATENDIMENTO AO CIDADÃO		10.000,00	10.000,00
04.122.0204	EXCELENCIA NA GESTÃO PÚBLICA		5.000,00	5.000,00
04.122.0205	OTIMIZAÇÃO DA COMUNICAÇÃO INTERNA E EXTERNA		6.000,00	6.000,00
04.122.0210	VALORIZAÇÃO E QUALIFICAÇÃO DO SERVIDOR		10.000,00	10.000,00
04.122.0212	GESTÃO ADMINISTRATIVA	280.000,00	1.834.000,00	2.114.000,00
04.122.0288	GESTÃO DA POLÍTICA URBANA	10.000,00		10.000,00
04.123.0000	ADMINISTRAÇÃO FINANCEIRA		6.000,00	6.000,00
04.123.0212	GESTÃO ADMINISTRATIVA		3.000,00	3.000,00
04.123.1301	ENCARGOS ESPECIAIS		3.000,00	3.000,00
04.126.0000	TECNOLOGIA DA INFORMAÇÃO		13.000,00	13.000,00

PREFEITURA DE TAMANDARÉ - PE

PREFEITURA DE TAMANDARÉ
 ADENDO VI A PORTARIA SOF N. 8 DE 04/02/85
 LEI 4320/64-ANEXO 7

Página : 56
 EXERCÍCIO 2006

PROGRAMA DE TRABALHO DO GOVERNO
 DEMONSTRATIVO DE FUNCÕES, SUB-FUNÇÕES E POR PROJETOS E ATIVIDADES

CODIGO	ESPECIFICACAO	PROJETOS	ATIVIDADES	TOTAL
04.126.0212	GESTAO ADMINISTRATIVA		13.000,00	13.000,00
04.127.0000	ORDENAMENTO TERRITORIAL	20.000,00		20.000,00
04.127.0212	GESTAO ADMINISTRATIVA	20.000,00		20.000,00
04.451.0000	INFRA-ESTRUTURA URBANA		990.000,00	990.000,00
04.451.0212	GESTAO ADMINISTRATIVA		990.000,00	990.000,00
08.000.0000	ASSISTENCIA SOCIAL	25.000,00	1.426.000,00	1.451.000,00
08.241.0000	ASSISTENCIA AO IDOSO		10.000,00	10.000,00
08.241.0314	ATENCAO SOCIAL A PESSOA DA 3ª IDADE E IDOSO		10.000,00	10.000,00
08.242.0000	ASSISTENCIA AO PORTADOR DE DEFICIENCIA		5.000,00	5.000,00
08.242.0219	ATENCAO SOCIAL A PESSOA COM DEFICIENCIA		5.000,00	5.000,00
08.243.0000	ASSISTENCIA A CRIANCA E AO ADOLESCENTE		711.000,00	711.000,00
08.243.0227	ATENCAO SOCIAL A CRIANCA AO ADOLESCENTE E AO JOVEM		671.000,00	671.000,00
08.243.0267	EXPANSAO DA EDUCACAO INFANTIL COM QUALIDADE SOCIAL		40.000,00	40.000,00
08.244.0000	ASSISTENCIA COMUNITARIA	25.000,00	700.000,00	725.000,00
08.244.0212	GESTAO ADMINISTRATIVA	5.000,00	465.000,00	470.000,00
08.244.0221	ATENCAO SOCIAL E ACOES DE ENFRENTAMENTO A POBREZA	10.000,00	160.000,00	170.000,00
08.244.0227	ATENCAO SOCIAL A CRIANCA AO ADOLESCENTE E AO JOVEM		60.000,00	60.000,00
08.244.0263	DESENVOLVIMENTO SOCIO-ECONOMICO PARA PESSOAS DE BAIXA RENDA		5.000,00	5.000,00

PREFEITURA DE TAMANDARÉ - PE

PREFEITURA DE TAMANDARÉ
 ADEMO VI A PORTARIA SOF N. 8 DE 04/02/85
 LEI 4320/64-ANEXO 7

Página : 57
 EXERCÍCIO 2006

PROGRAMA DE TRABALHO DO GOVERNO DEMONSTRATIVO DE FUNCOES, SUB-FUNCOES E POR PROJETOS E ATIVIDADES

CODIGO	ESPECIFICACAO	PROJETOS	ATIVIDADES	TOTAL
08.244.0288	GESTAO DA POLITICA URBANA	10.000,00		10.000,00
08.244.0302	MULHER E CIDADANIA		10.000,00	10.000,00
09.000.0000	PREVIDENCIA SOCIAL		400.000,00	400.000,00
09.271.0000	PREVIDENCIA BASICA		400.000,00	400.000,00
09.271.1301	ENCARGOS ESPECIAIS		400.000,00	400.000,00
10.000.0000	SAUDE	250.000,00	3.593.000,00	3.843.000,00
10.122.0000	ADMINISTRACAO GERAL		40.000,00	40.000,00
10.122.0248	GESTAO DA POLITICA PUBLICA DE SAUDE		40.000,00	40.000,00
10.301.0000	ATENCAO BASICA	100.000,00	3.343.000,00	3.443.000,00
10.301.0212	GESTAO ADMINISTRATIVA		30.000,00	30.000,00
10.301.0248	GESTAO DA POLITICA PUBLICA DE SAUDE	100.000,00	3.313.000,00	3.413.000,00
10.302.0000	ASSISTENCIA HOSPITALAR E AMBULATORIAL	150.000,00	90.000,00	240.000,00
10.302.0248	GESTAO DA POLITICA PUBLICA DE SAUDE	150.000,00	90.000,00	240.000,00
10.304.0000	VIGILANCIA SANITARIA		20.000,00	20.000,00
10.304.0248	GESTAO DA POLITICA PUBLICA DE SAUDE		20.000,00	20.000,00
10.305.0000	VIGILANCIA EPIDEMIOLOGICA		100.000,00	100.000,00
10.305.0248	GESTAO DA POLITICA PUBLICA DE SAUDE		100.000,00	100.000,00
11.000.0000	TRABALHO		125.000,00	125.000,00
11.331.0000	PROTECAO E BENEFICIOS AO TRABALHADOR		125.000,00	125.000,00
11.331.1301	ENCARGOS ESPECIAIS		125.000,00	125.000,00
12.000.0000	EDUCACAO	700.000,00	4.942.000,00	5.642.000,00

PREFEITURA DE TAMANDARÉ - PE

PREFEITURA DE TAMANDARÉ
 ADENDO VI A PORTARIA SOF N. 8 DE 04/02/85
 LEI 4320/64-ANEXO 7

Página : 58
 EXERCÍCIO 2006

PROGRAMA DE TRABALHO DO GOVERNO DEMONSTRATIVO DE FUNÇÕES, SUB-FUNÇÕES E POR PROJETOS E ATIVIDADES				
CODIGO	ESPECIFICACAO	PROJETOS	ATIVIDADES	TOTAL
12.306.0000	ALIMENTACAO E NUTRICAO		400.000,00	400.000,00
12.306.0276	ARTICULACAO DE PROJETOS COMPLEMENTARES A EDUCACAO		400.000,00	400.000,00
12.361.0000	ENSINO FUNDAMENTAL	660.000,00	4.257.000,00	4.917.000,00
12.361.0210	VALORIZACAO E QUALIFICACAO DO SERVIDOR		75.000,00	75.000,00
12.361.0212	GESTAO ADMINISTRATIVA		50.000,00	50.000,00
12.361.0265	EXPANSAO DO ENSINO FUNDAMENTAL COM QUALIDADE SOCIAL	510.000,00	3.508.000,00	4.018.000,00
12.361.0271	GESTAO DA POLITICA PUBLICA DE EDUCACAO		14.000,00	14.000,00
12.361.0276	ARTICULACAO DE PROJETOS COMPLEMENTARES A EDUCACAO	150.000,00	490.000,00	640.000,00
12.361.1301	ENCARGOS ESPECIAIS		120.000,00	120.000,00
12.365.0000	EDUCACAO INFANTIL	40.000,00	125.000,00	165.000,00
12.365.0267	EXPANSAO DA EDUCACAO INFANTIL COM QUALIDADE SOCIAL	40.000,00	125.000,00	165.000,00
12.366.0000	EDUCACAO JOVENS E ADULTOS		140.000,00	140.000,00
12.366.0273	EXPANSAO DE EDUCACAO DE JOVENS E ADULTOS		140.000,00	140.000,00
12.367.0000	EDUCACAO ESPECIAL		20.000,00	20.000,00
12.367.0276	ARTICULACAO DE PROJETOS COMPLEMENTARES A EDUCACAO		20.000,00	20.000,00
13.000.0000	CULTURA	90.000,00	616.000,00	706.000,00
13.391.0000	PATRIMONIO HISTORICO, ARTISTICO E ARQUEOLOGICO	50.000,00		50.000,00

PREFEITURA DE TAMANDARÉ - PE

PREFEITURA DE TAMANDARÉ
 ADENDO VI A PORTARIA SOF N. 8 DE 04/02/85
 LEI 4320/64-ANEXO 7

Página : 59
 EXERCÍCIO 2006

PROGRAMA DE TRABALHO DO GOVERNO DEMONSTRATIVO DE FUNCOES, SUB-FUNCOES E POR PROJETOS E ATIVIDADES

CODIGO	ESPECIFICACAO	PROJETOS	ATIVIDADES	TOTAL
13.391.0288	GESTAO DA POLITICA URBANA	50.000,00		50.000,00
13.392.0000	DIFUSAO CULTURAL	40.000,00	616.000,00	656.000,00
13.392.0282	PRODUCAO E DIFUSAO CULTURAL	40.000,00		40.000,00
13.392.0283	LAZER PARA TODOS		616.000,00	616.000,00
15.000.0000	URBANISMO	1.520.000,00	1.145.000,00	2.665.000,00
15.451.0000	INFRA-ESTRUTURA URBANA	1.350.000,00		1.350.000,00
15.451.0288	GESTAO DA POLITICA URBANA	1.350.000,00		1.350.000,00
15.452.0000	SERVICOS URBANOS	130.000,00	1.145.000,00	1.275.000,00
15.452.0294	GESTAO EFICIENTE DOS SERVICOS URBANOS	130.000,00	1.145.000,00	1.275.000,00
15.813.0000	LAZER	40.000,00		40.000,00
15.813.0288	GESTAO DA POLITICA URBANA	40.000,00		40.000,00
16.000.0000	HABITACAO	50.000,00		50.000,00
16.482.0000	HABITACAO URBANA	50.000,00		50.000,00
16.482.0301	PROGRAMA HABITACIONAL	50.000,00		50.000,00
17.000.0000	SANEAMENTO	30.000,00		30.000,00
17.512.0000	SANEAMENTO BASICO URBANO	30.000,00		30.000,00
17.512.0288	GESTAO DA POLITICA URBANA	30.000,00		30.000,00
18.000.0000	GESTAO AMBIENTAL	120.000,00	83.000,00	203.000,00
18.452.0000	SERVICOS URBANOS	50.000,00	50.000,00	100.000,00
18.452.0311	COLETA E DISPOSICAO FINAL DE RESIDUOS SOLIDOS URBANOS	50.000,00	50.000,00	100.000,00
18.541.0000	PRESERVACAO E CONSERVACAO AMBIENTAL	30.000,00	10.000,00	40.000,00

PREFEITURA DE TAMANDARÉ - PE

PREFEITURA DE TAMANDARÉ
 ADENDO VI A PORTARIA SOF N. 8 DE 04/02/85
 LEI 4320/64-ANEXO 7

Página : 60
 EXERCÍCIO 2006

PROGRAMA DE TRABALHO DO GOVERNO DEMONSTRATIVO DE FUNCOES, SUB-FUNCOES E POR PROJETOS E ATIVIDADES				
CODIGO	ESPECIFICACAO	PROJETOS	ATIVIDADES	TOTAL
18.541.0311	COLETA E DISPOSICAO FINAL DE RESIDUOS SOLIDOS URBANOS	30.000,00		30.000,00
18.541.0315	EDUCACAO AMBIENTAL		10.000,00	10.000,00
18.542.0000	CONTROLE AMBIENTAL		23.000,00	23.000,00
18.542.0315	EDUCACAO AMBIENTAL		23.000,00	23.000,00
18.544.0000	RECURSOS HIDRICOS	40.000,00		40.000,00
18.544.0288	GESTAO DA POLITICA URBANA	40.000,00		40.000,00
20.000.0000	AGRICULTURA	50.000,00	190.000,00	240.000,00
20.543.0000	RECUPERACAO DE AREAS DEGRADADAS		10.000,00	10.000,00
20.543.0337	MODERNIZACAO DAS ATIVIDADES AGROPECUARIAS E MEIO AMBIENTE		10.000,00	10.000,00
20.601.0000	PROMOCAO DA PRODUCAO VEGETAL		25.000,00	25.000,00
20.601.0316	SAUDE NA AGRICULTURA E MEIO AMBIENTE		25.000,00	25.000,00
20.602.0000	PROMOCAO DA PRODUCAO ANIMAL	20.000,00		20.000,00
20.602.0263	DESENVOLVIMENTO SOCIO-ECONOMICO PARA PESSOAS DE BAIXA RENDA	20.000,00		20.000,00
20.605.0000	ABASTECIMENTO		155.000,00	155.000,00
20.605.0316	SAUDE NA AGRICULTURA E MEIO AMBIENTE		10.000,00	10.000,00
20.605.0337	MODERNIZACAO DAS ATIVIDADES AGROPECUARIAS E MEIO AMBIENTE		145.000,00	145.000,00
20.606.0000	EXTENSAO RURAL	30.000,00		30.000,00
20.606.0337	MODERNIZACAO DAS ATIVIDADES AGROPECUARIAS E MEIO AMBIENTE	30.000,00		30.000,00

PREFEITURA DE TAMANDARÉ - PE

PREFEITURA DE TAMANDARÉ
ADENDO VI A PORTARIA SOF N. 8 DE 04/02/85
LEI 4320/64-ANEXO 7

Página : 61
EXERCÍCIO 2006

PROGRAMA DE TRABALHO DO GOVERNO DEMONSTRATIVO DE FUNCOES, SUB-FUNCOES E POR PROJETOS E ATIVIDADES

CODIGO	ESPECIFICACAO	PROJETOS	ATIVIDADES	TOTAL
23.000.0000	COMERCIO E SERVICOS	35.000,00	243.400,00	278.400,00
23.602.0000	PROMOCAO DA PRODUCAO ANIMAL		18.000,00	18.000,00
23.602.0331	PROMOCAO INTERNA DO COMERCIO		18.000,00	18.000,00
23.691.0000	PROMOCAO COMERCIAL	30.000,00		30.000,00
23.691.0337	MODERNIZACAO DAS ATIVIDADES AGROPECUARIAS E MEIO AMBIENTE	30.000,00		30.000,00
23.692.0000	COMERCIALIZACAO		41.400,00	41.400,00
23.692.0331	PROMOCAO INTERNA DO COMERCIO		41.400,00	41.400,00
23.693.0000	COMERCIO EXTERIOR		173.000,00	173.000,00
23.693.0212	GESTAO ADMINISTRATIVA		173.000,00	173.000,00
23.695.0000	TURISMO	5.000,00		5.000,00
23.695.0212	GESTAO ADMINISTRATIVA	5.000,00		5.000,00
23.695.0283	LAZER PARA TODOS		11.000,00	11.000,00
25.000.0000	ENERGIA	10.000,00		10.000,00
25.752.0000	ENERGIA ELETRICA	10.000,00		10.000,00
25.752.0288	GESTAO DA POLITICA URBANA	10.000,00		10.000,00
26.000.0000	TRANSPORTES	60.000,00	53.000,00	113.000,00
26.452.0000	SERVICOS URBANOS	30.000,00		30.000,00
26.452.0348	GESTAO DA POLITICA PUBLICA DE TRANSPORTE	30.000,00		30.000,00
26.782.0000	TRANSPORTE RODOVIARIO	30.000,00	53.000,00	83.000,00
26.782.0288	GESTAO DA POLITICA URBANA		23.000,00	23.000,00
26.782.0348	GESTAO DA POLITICA PUBLICA DE TRANSPORTE	30.000,00		30.000,00

PREFEITURA DE TAMANDARÉ - PE

PREFEITURA DE TAMANDARÉ
 ADENDO VI A PORTARIA SOF N. 8 DE 04/02/85
 LEI 4320/64-ANEXO 7

Página : 62
 EXERCÍCIO 2006

CÓDIGO	ESPECIFICAÇÃO	PROJETOS	ATIVIDADES	TOTAL
27.000.0000	DESPORTO E LAZER	170.000,00		170.000,00
27.812.0000	DESPORTO COMUNITARIO	170.000,00		170.000,00
27.812.0355	ESPORTE PARA TODOS	170.000,00		170.000,00
28.000.0000	ENCARGOS ESPECIAIS		307.000,00	307.000,00
28.843.0000	SERVICOS DA DIVIDA INTERNA		307.000,00	307.000,00
28.843.1301	ENCARGOS ESPECIAIS		307.000,00	307.000,00
99.000.0000	RESERVA DE CONTIGENCIA	210.000,00		210.000,00
99.999.0000	RESERVA DE CONTIGENCIA	210.000,00		210.000,00
99.999.9999	RESERVA DE CONTIGENCIA	210.000,00		210.000,00
T O T A L		3.790.000,00	16.978.400,00	20.768.400,00

PREFEITURA DE TAMANDARE - PE

PREFEITURA DE TAMANDARE
 ADENDO VII A PORTARIA SOF N. 8 DE 04/02/85
 LEI 4320/64-ANEXO 8

Página : 63
 EXERCÍCIO 2006

DEMONSTRATIVO DE FUNCOES, SUBFUNCÕES E PROGRAMAS CONFORME O VINCULO COM OS RECURSOS

CODIGO	ESPECIFICACAO	ORDINARIO	VINCULADO	TOTAL
01.000.0000	LEGISLATIVA	1.091.000,00		1.091.000,00
01.031.0000	ACAO LEGISLATIVA	1.091.000,00		1.091.000,00
01.031.0101	PROCEDIMENTOS LEGISLATIVO	1.051.000,00		1.051.000,00
01.031.1101	ENCARGOS ESPECIAIS	40.000,00		40.000,00
02.000.0000	JUDICIARIA	50.000,00		50.000,00
02.061.0000	ACAO JUDICIARIA	50.000,00		50.000,00
02.061.0208	TAMANDARE MAIS SEGURA	10.000,00		10.000,00
02.061.0212	GESTAO ADMINISTRATIVA	35.000,00		35.000,00
02.061.1301	ENCARGOS ESPECIAIS	5.000,00		5.000,00
04.000.0000	ADMINISTRACAO	3.184.000,00		3.184.000,00
04.122.0000	ADMINISTRACAO GERAL	2.155.000,00		2.155.000,00
04.122.0203	MELHORIA DO ATENDIMENTO AO CIDADAO	10.000,00		10.000,00
04.122.0204	EXCELENCIA NA GESTAO PUBLICA	5.000,00		5.000,00
04.122.0205	OTIMIZACAO DA COMUNICACAO INTERNA E EXTERNA	6.000,00		6.000,00
04.122.0210	VALORIZACAO E QUALIFICACAO DO SERVIDOR	10.000,00		10.000,00
04.122.0212	GESTAO ADMINISTRATIVA	2.114.000,00		2.114.000,00
04.122.0288	GESTAO DA POLITICA URBANA	10.000,00		10.000,00
04.123.0000	ADMINISTRACAO FINANCEIRA	6.000,00		6.000,00
04.123.0212	GESTAO ADMINISTRATIVA	3.000,00		3.000,00
04.123.1301	ENCARGOS ESPECIAIS	3.000,00		3.000,00
04.126.0000	TECNOLOGIA DA INFORMACAO	13.000,00		13.000,00

PREFEITURA DE TAMANDARÉ - PE

PREFEITURA DE TAMANDARÉ
 ADENDO VII A PORTARIA SOF N. 8 DE 04/02/85
 LEI 4320/64-ANEXO 8

Página : 64
 EXERCÍCIO 2006

DEMONSTRATIVO DE FUNÇÕES, SUBFUNÇÕES E PROGRAMAS CONFORME O VÍNCULO COM OS RECURSOS

CODIGO	ESPECIFICACAO	ORDINARIO	VINCULADO	TOTAL
04.126.0212	GESTAO ADMINISTRATIVA	13.000,00		13.000,00
04.127.0000	ORDENAMENTO TERRITORIAL	20.000,00		20.000,00
04.127.0212	GESTAO ADMINISTRATIVA	20.000,00		20.000,00
04.451.0000	INFRA-ESTRUTURA URBANA	990.000,00		990.000,00
04.451.0212	GESTAO ADMINISTRATIVA	990.000,00		990.000,00
08.000.0000	ASSISTENCIA SOCIAL	1.451.000,00		1.451.000,00
08.241.0000	ASSISTENCIA AO IDOSO	10.000,00		10.000,00
08.241.0314	ATENCAO SOCIAL A PESSOA DA 3ª IDADE E IDOSO	10.000,00		10.000,00
08.242.0000	ASSISTENCIA AO PORTADOR DE DEFICIENCIA	5.000,00		5.000,00
08.242.0219	ATENCAO SOCIAL A PESSOA COM DEFICIENCIA	5.000,00		5.000,00
08.243.0000	ASSISTENCIA A CRIANCA E AO ADOLESCENTE	711.000,00		711.000,00
08.243.0227	ATENCAO SOCIAL A CRIANCA AO ADOLESCENTE E AO JOVEM	671.000,00		671.000,00
08.243.0267	EXPANSAO DA EDUCACAO INFANTIL COM QUALIDADE SOCIAL	40.000,00		40.000,00
08.244.0000	ASSISTENCIA COMUNITARIA	725.000,00		725.000,00
08.244.0212	GESTAO ADMINISTRATIVA	470.000,00		470.000,00
08.244.0221	ATENCAO SOCIAL E ACOES DE ENFRENTAMENTO A POBREZA	170.000,00		170.000,00
08.244.0227	ATENCAO SOCIAL A CRIANCA AO ADOLESCENTE E AO JOVEM	60.000,00		60.000,00
08.244.0263	DESENVOLVIMENTO SOCIO-ECONOMICO PARA PESSOAS DE BAIXA RENDA	5.000,00		5.000,00

PREFEITURA DE TAMANDARÉ - PE

PREFEITURA DE TAMANDARÉ
 ADENDO VII A PORTARIA SOF N. 8 DE 04/02/85
 LEI 4320/64-ANEXO 8

Página : 65
 EXERCÍCIO 2006

DEMONSTRATIVO DE FUNÇÕES, SUBFUNÇÕES E PROGRAMAS CONFORME O VÍNCULO COM OS RECURSOS

CODIGO	ESPECIFICACAO	ORDINARIO	VINCULADO	TOTAL
08.244.0288	GESTAO DA POLITICA URBANA	10.000,00		10.000,00
08.244.0302	MULHER E CIDADANIA	10.000,00		10.000,00
09.000.0000	PREVIDENCIA SOCIAL	400.000,00		400.000,00
09.271.0000	PREVIDENCIA BASICA	400.000,00		400.000,00
09.271.1301	ENCARGOS ESPECIAIS	400.000,00		400.000,00
10.000.0000	SAUDE	3.843.000,00		3.843.000,00
10.122.0000	ADMINISTRACAO GERAL	40.000,00		40.000,00
10.122.0248	GESTAO DA POLITICA PUBLICA DE SAUDE	40.000,00		40.000,00
10.301.0000	ATENCAO BASICA	3.443.000,00		3.443.000,00
10.301.0212	GESTAO ADMINISTRATIVA	30.000,00		30.000,00
10.301.0248	GESTAO DA POLITICA PUBLICA DE SAUDE	3.413.000,00		3.413.000,00
10.302.0000	ASSISTENCIA HOSPITALAR E AMBULATORIAL	240.000,00		240.000,00
10.302.0248	GESTAO DA POLITICA PUBLICA DE SAUDE	240.000,00		240.000,00
10.304.0000	VIGILANCIA SANITARIA	20.000,00		20.000,00
10.304.0248	GESTAO DA POLITICA PUBLICA DE SAUDE	20.000,00		20.000,00
10.305.0000	VIGILANCIA EPIDEMIOLOGICA	100.000,00		100.000,00
10.305.0248	GESTAO DA POLITICA PUBLICA DE SAUDE	100.000,00		100.000,00
11.000.0000	TRABALHO	125.000,00		125.000,00
11.331.0000	PROTECAO E BENEFICIOS AO TRABALHADOR	125.000,00		125.000,00
11.331.1301	ENCARGOS ESPECIAIS	125.000,00		125.000,00
12.000.0000	EDUCACAO	5.642.000,00		5.642.000,00

PREFEITURA DE TAMANDARÉ - PE

PREFEITURA DE TAMANDARÉ
 ADENDO VII A PORTARIA SOF N. 8 DE 04/02/85
 LEI 4320/64-ANEXO 8

Página : 66
 EXERCÍCIO 2006

DEMONSTRATIVO DE FUNÇÕES, SUBFUNÇÕES E PROGRAMAS CONFORME O VÍNCULO COM OS RECURSOS

CODIGO	ESPECIFICACAO	ORDINARIO	VINCULADO	TOTAL
12.306.0000	ALIMENTACAO E NUTRICAO	400.000,00		400.000,00
12.306.0276	ARTICULACAO DE PROJETOS COMPLEMENTARES A EDUCACAO	400.000,00		400.000,00
12.361.0000	ENSINO FUNDAMENTAL	4.917.000,00		4.917.000,00
12.361.0210	VALORIZACAO E QUALIFICACAO DO SERVIDOR	75.000,00		75.000,00
12.361.0212	GESTAO ADMINISTRATIVA	50.000,00		50.000,00
12.361.0265	EXPANSAO DO ENSINO FUNDAMENTAL COM QUANTIDADE SOCIAL	4.018.000,00		4.018.000,00
12.361.0271	GESTAO DA POLITICA PUBLICA DE EDUCACAO	14.000,00		14.000,00
12.361.0276	ARTICULACAO DE PROJETOS COMPLEMENTARES A EDUCACAO	640.000,00		640.000,00
12.361.1301	ENCARGOS ESPECIAIS	120.000,00		120.000,00
12.365.0000	EDUCACAO INFANTIL	165.000,00		165.000,00
12.365.0267	EXPANSAO DA EDUCACAO INFANTIL COM QUALIDADE SOCIAL	165.000,00		165.000,00
12.366.0000	EDUCACAO JOVENS E ADULTOS	140.000,00		140.000,00
12.366.0273	EXPANSAO DE EDUCACAO DE JOVENS E ADULTOS	140.000,00		140.000,00
12.367.0000	EDUCACAO ESPECIAL	20.000,00		20.000,00
12.367.0276	ARTICULACAO DE PROJETOS COMPLEMENTARES A EDUCACAO	20.000,00		20.000,00
13.000.0000	CULTURA	706.000,00		706.000,00
13.391.0000	PATRIMONIO HISTORICO, ARTISTICO E ARQUEOLOGICO	50.000,00		50.000,00

PREFEITURA DE TAMANDARÉ - PE

PREFEITURA DE TAMANDARÉ
 ADENDO VII A PORTARIA SOF N. 8 DE 04/02/85
 LEI 4320/64-ANEXO 8

Página : 67
 EXERCÍCIO 2006

DEMONSTRATIVO DE FUNCOES, SUBFUNCOES E PROGRAMAS CONFORME O VINCULO COM OS RECURSOS

CODIGO	ESPECIFICACAO	ORDINARIO	VINCULADO	TOTAL
13.391.0288	GESTAO DA POLITICA URBANA	50.000,00		50.000,00
13.392.0000	DIFUSAO CULTURAL	656.000,00		656.000,00
13.392.0282	PRODUCAO E DIFUSAO CULTURAL	40.000,00		40.000,00
13.392.0283	LAZER PARA TODOS	616.000,00		616.000,00
15.000.0000	URBANISMO	2.665.000,00		2.665.000,00
15.451.0000	INFRA-ESTRUTURA URBANA	1.350.000,00		1.350.000,00
15.451.0288	GESTAO DA POLITICA URBANA	1.350.000,00		1.350.000,00
15.452.0000	SERVICOS URBANOS	1.275.000,00		1.275.000,00
15.452.0294	GESTAO EFICIENTE DOS SERVICOS URBANOS	1.275.000,00		1.275.000,00
15.813.0000	LAZER	40.000,00		40.000,00
15.813.0288	GESTAO DA POLITICA URBANA	40.000,00		40.000,00
16.000.0000	HABITACAO	50.000,00		50.000,00
16.482.0000	HABITACAO URBANA	50.000,00		50.000,00
16.482.0301	PROGRAMA HABITACIONAL	50.000,00		50.000,00
17.000.0000	SANEAMENTO	30.000,00		30.000,00
17.512.0000	SANEAMENTO BASICO URBANO	30.000,00		30.000,00
17.512.0288	GESTAO DA POLITICA URBANA	30.000,00		30.000,00
18.000.0000	GESTAO AMBIENTAL	203.000,00		203.000,00
18.452.0000	SERVICOS URBANOS	100.000,00		100.000,00
18.452.0311	COLETA E DISPOSICAO FINAL DE RESIDUOS SOLIDOS URBANOS	100.000,00		100.000,00
18.541.0000	PRESERVACAO E CONSERVACAO AMBIENTAL	40.000,00		40.000,00

PREFEITURA DE TAMANDARÉ - PE

PREFEITURA DE TAMANDARÉ

ADENDO VII A PORTARIA SOF N. 8 DE 04/02/85

LEI 4320/64-ANEXO 8

Página : 68
EXERCÍCIO 2006

DEMONSTRATIVO DE FUNCOES, SUBFUNCOES E PROGRAMAS CONFORME O VINCULO COM OS RECURSOS

CODIGO	ESPECIFICACAO	ORDINARIO	VINCULADO	TOTAL
18.541.0311	COLETA E DISPOSICAO FINAL DE RESIDUOS SOLIDOS URBANOS	30.000,00		30.000,00
18.541.0315	EDUCACAO AMBIENTAL	10.000,00		10.000,00
18.542.0000	CONTROLE AMBIENTAL	23.000,00		23.000,00
18.542.0315	EDUCACAO AMBIENTAL	23.000,00		23.000,00
18.544.0000	RECURSOS HIDRICOS	40.000,00		40.000,00
18.544.0288	GESTAO DA POLITICA URBANA	40.000,00		40.000,00
20.000.0000	AGRICULTURA	240.000,00		240.000,00
20.543.0000	RECUPERACAO DE AREAS DEGRADADAS	10.000,00		10.000,00
20.543.0337	MODERNIZACAO DAS ATIVIDADES AGROPE CUARIAS E MEIO AMBIENTE	10.000,00		10.000,00
20.601.0000	PROMOCAO DA PRODUCAO VEGETAL	25.000,00		25.000,00
20.601.0316	SAUDE NA AGRICULTURA E MEIO AMBIENTE	25.000,00		25.000,00
20.602.0000	PROMOCAO DA PRODUCAO ANIMAL	20.000,00		20.000,00
20.602.0263	DESENVOLVIMENTO SOCIO-ECONOMICO PARA PESSOAS DE BAIXA RENDA	20.000,00		20.000,00
20.605.0000	ABASTECIMENTO	155.000,00		155.000,00
20.605.0316	SAUDE NA AGRICULTURA E MEIO AMBIENTE	10.000,00		10.000,00
20.605.0337	MODERNIZACAO DAS ATIVIDADES AGROPE CUARIAS E MEIO AMBIENTE	145.000,00		145.000,00
20.606.0000	EXTENSAO RURAL	30.000,00		30.000,00
20.606.0337	MODERNIZACAO DAS ATIVIDADES AGROPE CUARIAS E MEIO AMBIENTE	30.000,00		30.000,00

PREFEITURA DE TAMANDARÉ - PE

PREFEITURA DE TAMANDARÉ
 ADENDO VII A PORTARIA SOF N. 8 DE 04/02/85
 LEI 4320/64-ANEXO 8

Página : 69
 EXERCÍCIO 2006

DEMONSTRATIVO DE FUNÇÕES, SUBFUNÇÕES E PROGRAMAS CONFORME O VÍNCULO COM OS RECURSOS

CODIGO	ESPECIFICACAO	ORDINARIO	VINCULADO	TOTAL
23.000.0000	COMERCIO E SERVICOS	278.400,00		278.400,00
23.602.0000	PROMOCAO DA PRODUCAO ANIMAL	18.000,00		18.000,00
23.602.0331	PROMOCAO INTERNA DO COMERCIO	18.000,00		18.000,00
23.691.0000	PROMOCAO COMERCIAL	30.000,00		30.000,00
23.691.0337	MODERNIZACAO DAS ATIVIDADES AGROPE CUARIAS E MEIO AMBIENTE	30.000,00		30.000,00
23.692.0000	COMERCIALIZACAO	41.400,00		41.400,00
23.692.0331	PROMOCAO INTERNA DO COMERCIO	41.400,00		41.400,00
23.693.0000	COMERCIO EXTERIOR	173.000,00		173.000,00
23.693.0212	GESTAO ADMINISTRATIVA	173.000,00		173.000,00
23.695.0000	TURISMO	16.000,00		16.000,00
23.695.0212	GESTAO ADMINISTRATIVA	5.000,00		5.000,00
23.695.0283	LAZER PARA TODOS	11.000,00		11.000,00
25.000.0000	ENERGIA	10.000,00		10.000,00
25.752.0000	ENERGIA ELETRICA	10.000,00		10.000,00
25.752.0288	GESTAO DA POLITICA URBANA	10.000,00		10.000,00
26.000.0000	TRANSPORTES	113.000,00		113.000,00
26.452.0000	SERVICOS URBANOS	30.000,00		30.000,00
26.452.0348	GESTAO DA POLITICA PUBLICA DE TRANSPORTE	30.000,00		30.000,00
26.782.0000	TRANSPORTE RODOVIARIO	83.000,00		83.000,00
26.782.0288	GESTAO DA POLITICA URBANA	23.000,00		23.000,00
26.782.0348	GESTAO DA POLITICA PUBLICA DE TRANSPORTE	60.000,00		60.000,00

PREFEITURA DE TAMANDARÉ - PE

PREFEITURA DE TAMANDARÉ

ADENDO VII A PORTARIA SOF N. 8 DE 04/02/85

LEI 4320/64-ANEXO 8

Página : 70
EXERCÍCIO 2006

DEMONSTRATIVO DE FUNÇÕES, SUBFUNÇÕES E PROGRAMAS CONFORME O VÍNCULO COM OS RECURSOS

CODIGO	ESPECIFICACAO	ORDINARIO	VINCULADO	TOTAL
27.000.0000	DESPORTO E LAZER	170.000,00		170.000,00
27.812.0000	DESPORTO COMUNITARIO	170.000,00		170.000,00
27.812.0355	ESPORTE PARA TODOS	170.000,00		170.000,00
28.000.0000	ENCARGOS ESPECIAIS	307.000,00		307.000,00
28.843.0000	SERVICOS DA DIVIDA INTERNA	307.000,00		307.000,00
28.843.1301	ENCARGOS ESPECIAIS	307.000,00		307.000,00
99.000.0000	RESERVA DE CONTIGENCIA	210.000,00		210.000,00
99.999.0000	RESERVA DE CONTIGENCIA	210.000,00		210.000,00
99.999.9999	RESERVA DE CONTIGENCIA	210.000,00		210.000,00
T O T A L		20.768.400,00		20.768.400,00

PREFEITURA DE TAMANDARÉ - PE

PREFEITURA DE TAMANDARÉ
 ADENDO VIII A PORTARIA SOF N. 8 DE 04/02/85
 LEI 4320/64-ANEXO 9

Página : 71
 EXERCÍCIO 2006

DEMONSTRATIVO DA DESPESA POR ORÇÁOS E FUNÇÓES

FUNÇÓES ORÇÁOS	LEGISLATIVA	JUDICIÁRIA	ESSENCIAL A JUSTIÇA	ADMINISTRAÇÁO	DEFESA NACIONAL	SEGURANÇÁ PÚBLICA
10 PODER LEGISLATIVO	1.091.000,00					
20 PODER EXECUTIVO		50.000,00		3.184.000,00		
T O T A L	1.091.000,00	50.000,00		3.184.000,00		

PREFEITURA DE TAMANDARÉ - PE

PREFEITURA DE TAMANDARÉ
 ADENDO VIII A PORTARIA SOF N. 8 DE 04/02/85
 LEI 4320/64-ANEXO 9

Página : 72
 EXERCÍCIO 2006

DEMONSTRATIVO DA DESPESA POR ORÇÃOS E FUNÇÕES

FUNÇÕES ORÇÃOS	RELAÇÕES EXTERIORES	ASSISTENCIA SOCIAL	PREVIDENCIA SOCIAL	SAUDE	TRABALHO	EDUCACAO
10 PODER LEGISLATIVO						
20 PODER EXECUTIVO		1.451.000,00	400.000,00	3.843.000,00	125.000,00	5.642.000,00
T O T A L		1.451.000,00	400.000,00	3.843.000,00	125.000,00	5.642.000,00

PREFEITURA DE TAMANDARÉ - PE

PREFEITURA DE TAMANDARÉ

ADENDO VIII A PORTARIA SOF N. 8 DE 04/02/85

LEI 4320/64-ANEXO 9

Página : 73
EXERCÍCIO 2006

DEMONSTRATIVO DA DESPESA POR ORÇÃOS E FUNÇÕES

FUNÇÕES ORÇÃOS	CULTURA	DIREITO DA CIDADANIA	URBANISMO	HABITACAO	SANEAMENTO	GESTAO AMBIENTAL
10 PODER LEGISLATIVO						
20 PODER EXECUTIVO	706.000,00		2.665.000,00	50.000,00	30.000,00	203.000,00
T O T A L	706.000,00		2.665.000,00	50.000,00	30.000,00	203.000,00

PREFEITURA DE TAMANDARÉ - PE

PREFEITURA DE TAMANDARÉ
ADENDO VIII A PORTARIA SOF N. 8 DE 04/02/85
LEI 4320/64-ANEXO 9

Página : 74
EXERCÍCIO 2006

DEMONSTRATIVO DA DESPESA POR ÓRGÃOS E FUNÇÕES

FUNÇÕES ÓRGÃOS	CIÊNCIA E TECNOLOGIA	AGRICULTURA	ORGANIZAÇÃO AGRÁRIA	INDÚSTRIA	COMÉRCIO E SERVIÇOS	COMUNICAÇÃO
10 PODER LEGISLATIVO						
20 PODER EXECUTIVO		240.000,00			278.400,00	
T O T A L		240.000,00			278.400,00	

PREFEITURA DE TAMANDARÉ - PE

PREFEITURA DE TAMANDARÉ
 ADENDO VIII A PORTARIA SOF N. 8 DE 04/02/85
 LEI 4320/64-ANEXO 9

Página : 75
 EXERCÍCIO 2006

DEMONSTRATIVO DA DESPESA POR ORGAOS E FUNCOES

FUNCOES ORGAOS	ENERGIA	TRANSPORTES	DESPORTO E LAZER	ENCARGOS ESPECIAIS	RESERVA DE CONTINGENCIA	T O T A L
10 PODER LEGISLATIVO						1.091.000,00
20 PODER EXECUTIVO	10.000,00	113.000,00	170.000,00	307.000,00	210.000,00	19.677.400,00
T O T A L	10.000,00	113.000,00	170.000,00	307.000,00	210.000,00	20.768.400,00

PREFEITURA DE TAMANDARÉ - PE

CONASP
SOP - SISTEMA DE ELABORAÇÃO DE ORÇAMENTO PÚBLICO

PREFEITURA DE TAMANDARÉ
QUADRO DE DETALHAMENTO DE DESPESA

Página : 76
EXERCÍCIO 2006

ORÇAO : 10 PODER LEGISLATIVO

UNIDADE : 10 CÂMARA MUNICIPAL

APLICACAO PROGRAMADA	CLASSIFICACAO ORÇAMENTARIA		VALOR	
	PROJETO/ATIVIDADE	DESPESA	DETA LHADA	T O T A L
CONSTRUCAO E INSTALACAO DA CAMARA	1010.01.031.0101.1001.0001	4.4.90.51.00	150.000,00	
	TOTAL DA APLICACAO PROGRAMADA ---->			150.000,00
AQUISICAO MOVEIS, UTENSILIOS E EQUIPAMENTOS DIVERSOS	1010.01.031.0101.1002.0001	4.4.90.52.00	5.000,00	
	TOTAL DA APLICACAO PROGRAMADA ---->			5.000,00
AQUISICAO DE OUTROS BENS JA EM UTILIZACAO	1010.01.031.0101.1003.0001	4.5.90.61.00	5.000,00	
	TOTAL DA APLICACAO PROGRAMADA ---->			5.000,00
SUBSIDIOS, VENCIMENTOS E VANTAGENS	1010.01.031.0101.2001.0001	3.1.90.04.00	10.000,00	
		3.1.90.11.00	540.000,00	
	TOTAL DA APLICACAO PROGRAMADA ---->			550.000,00
CONTRATAÇAO DE AUDITORES E CONSULTORES	1010.01.031.0101.2002.0001	3.3.90.35.00	25.000,00	
	TOTAL DA APLICACAO PROGRAMADA ---->			25.000,00
MANUTENÇAO DOS SERVICOS DA CAMARA	1010.01.031.0101.2003.0001	3.3.90.09.00	1.000,00	
		3.3.90.14.00	30.000,00	
		3.3.90.30.00	80.000,00	
		3.3.90.33.00	12.000,00	
		3.3.90.36.00	90.000,00	
		3.3.90.39.00	100.000,00	
		3.3.90.92.00	3.000,00	
	TOTAL DA APLICACAO PROGRAMADA ---->			316.000,00
ENCARGOS SOCIAIS	1010.01.031.1101.0001.0001	3.1.90.13.00	40.000,00	
	TOTAL DA APLICACAO PROGRAMADA ---->			40.000,00
	TOTAL DA UNIDADE ----->			1.091.000,00
	TOTAL DO ORÇAO ----->			1.091.000,00

PREFEITURA DE TAMANDARÉ - PE

CONASP
SOP - SISTEMA DE ELABORACAO DE ORCAMENTO PUBLICO

PREFEITURA DE TAMANDARÉ
QUADRO DE DETALHAMENTO DE DESPESA

Página : 77
EXERCÍCIO 2006

ORGAO : 20 PODER EXECUTIVO

UNIDADE : 10 GABINETE DO PREFEITO

APLICACAO PROGRAMADA	CLASSIFICACAO ORCAMENTARIA		VALOR	
	PROJETO/ATIVIDADE	DESPESA	DETAHADA	TOTAL
MANUTENCAO DOS CONVENIOS COM A POLICIA E JUSTICA ESTADUAL	2010.02.061.0208.2004.0001	3.3.90.30.00	10.000,00	10.000,00
TOTAL DA APLICACAO PROGRAMADA ---->				
MANUTENCAO DAS ATIVIDADES DA PROCURADORIA JURIDICA.	2010.02.061.0212.2005.0001	3.3.90.14.00	10.000,00	
		3.3.90.30.00	5.000,00	
		3.3.90.36.00	5.000,00	
		3.3.90.39.00	15.000,00	
TOTAL DA APLICACAO PROGRAMADA ---->				
AQUISICAO DE EQUIP.E MAT PERMANENTE P/O GABINETE	2010.04.122.0212.1004.0001	4.4.90.52.00	10.000,00	10.000,00
TOTAL DA APLICACAO PROGRAMADA ---->				
MANUTENCAO DAS ATIVIDADES DO GABINETE DO PREFEITO	2010.04.122.0212.2006.0001	3.1.90.11.00	350.000,00	
		3.3.90.14.00	20.000,00	
		3.3.90.30.00	70.000,00	
		3.3.90.33.00	3.000,00	
		3.3.90.36.00	25.000,00	
		3.3.90.39.00	35.000,00	
TOTAL DA APLICACAO PROGRAMADA ---->				
MANUTENCAO DAS ATIVIDADES DA ASSESSORIA DE COMUNICACAO	2010.04.126.0212.2007.0001	3.3.90.30.00	3.000,00	
		3.3.90.36.00	4.000,00	
		3.3.90.39.00	6.000,00	
TOTAL DA APLICACAO PROGRAMADA ---->				
TOTAL DA UNIDADE ----->				

PREFEITURA DE TAMANDARÉ - PE

CONASP
SOP - SISTEMA DE ELABORACAO DE ORCAMENTO PUBLICO

PREFEITURA DE TAMANDARÉ

Página : 78
EXERCÍCIO 2006

QUADRO DE DETALHAMENTO DE DESPESA

ORGÃO : 20 PODER EXECUTIVO

UNIDADE : 11 FUNDO MUNICIPAL DA CRIANÇA E DO ADOLESCENTE

APLICACAO PROGRAMADA	CLASSIFICACAO ORCAMENTARIA		VALOR	
	* PROJETO/ATIVIDADE	DESPESA	DETA LHADA	T O T A L
IMPLANTACAO DO PROGRAMA DE LIBERDADE ASSISTIDA	2011.08.243.0227.2008.0001	3.3.90.30.00	3.000,00	
		3.3.90.36.00	3.000,00	
	TOTAL DA APLICACAO PROGRAMADA --->			6.000,00
DESENVOLVIMENTO DAS ATIVIDADES DO CONSELHO E DO FUNDO	2011.08.243.0267.2009.0001	3.3.90.30.00	5.000,00	
		3.3.90.36.00	10.000,00	
		3.3.90.39.00	5.000,00	
	TOTAL DA APLICACAO PROGRAMADA --->			20.000,00
MANUTENCAO DAS ATIVIDADES DO CONSELHO TUTELAR	2011.08.244.0227.2010.0001	3.1.1.90.11.00	40.000,00	
	TOTAL DA APLICACAO PROGRAMADA --->			40.000,00
TOTAL DA UNIDADE ----->			66.000,00	

PREFEITURA DE TAMANDARÉ - PE

CONASP
SOP - SISTEMA DE ELABORACAO DE ORCAMENTO PUBLICO

PREFEITURA DE TAMANDARÉ

Página : 79
EXERCÍCIO 2006

QUADRO DE DETALHAMENTO DE DESPESA

ORGAO : 20 PODER EXECUTIVO

UNIDADE : 20 SEC. DE ADMINISTRACAO E FINANÇAS

APLICACAO PROGRAMADA	CLASSIFICACAO ORÇAMENTARIA		VALOR	
	PROJETO/ATIVIDADE	DESPESA	DETA LHADA	T O T A L
SENTENÇAS JUDICIAIS	2020.02.061.1301.0002.0001	3.3.90.91.00	5.000,00	5.000,00
		TOTAL DA APLICACAO PROGRAMADA --->		5.000,00
IMPLANTACAO DO BALCAO DE ATENDIMENTO AO CIDADAO	2020.04.122.0203.2011.0001	3.3.90.30.00	10.000,00	10.000,00
		TOTAL DA APLICACAO PROGRAMADA --->		10.000,00
PROGRAMA DE MELHORIA DA GESTAO PUBLICA	2020.04.122.0204.2012.0001	3.3.90.30.00	5.000,00	5.000,00
		TOTAL DA APLICACAO PROGRAMADA --->		5.000,00
PROMOCAO DE CAMPANHAS PUBLICITARIAS	2020.04.122.0205.2013.0001	3.3.90.30.00	3.000,00	3.000,00
		3.3.90.39.00	3.000,00	6.000,00
		TOTAL DA APLICACAO PROGRAMADA --->		6.000,00
CURSOS DE CAPACITACAO E VALORIZACAO DO SERVIDOR	2020.04.122.0210.2014.0001	3.3.90.39.00	10.000,00	10.000,00
		TOTAL DA APLICACAO PROGRAMADA --->		10.000,00
AQUISICAO BENS P/ A SECRETARIA ADMINISTRACAO E FINANÇAS	2020.04.122.0212.1005.0001	4.4.90.52.00	10.000,00	10.000,00
		TOTAL DA APLICACAO PROGRAMADA --->		10.000,00
MANUTENÇAO DAS ATIVIDADES DA SEC. DE ADMINISTRACAO E FINANÇAS	2020.04.122.0212.2015.0001	3.1.90.11.00	320.000,00	320.000,00
		3.1.90.16.00	8.000,00	328.000,00
		3.3.90.14.00	30.000,00	358.000,00
		3.3.90.30.00	60.000,00	418.000,00
		3.3.90.33.00	3.000,00	421.000,00
		3.3.90.36.00	80.000,00	501.000,00
		3.3.90.37.00	10.000,00	511.000,00
		3.3.90.39.00	800.000,00	1.311.000,00
		3.3.90.92.00	20.000,00	1.331.000,00
		TOTAL DA APLICACAO PROGRAMADA --->		1.331.000,00
ATUALIZACAO DO CADASTRO MOBILIARIO	2020.04.123.0212.2016.0001	3.3.90.39.00	3.000,00	3.000,00
		TOTAL DA APLICACAO PROGRAMADA --->		3.000,00
PROVISAO PARA ATENDER DESPESAS COM INDENIZACOES E RESTITUICOES	2020.04.123.1301.2017.0001	3.3.90.93.00	3.000,00	3.000,00

PREFEITURA DE TAMANDARÉ - PE

CONASP
SOP - SISTEMA DE ELABORACAO DE ORCAMENTO PUBLICO

Página : 80
EXERCICIO 2006

QUADRO DE DETALHAMENTO DE DESPESA

ORGÃO : 20 PODER EXECUTIVO

UNIDADE : 20 SEC. DE ADMINISTRACAO E FINANÇAS

APLICACAO PROGRAMADA	CLASSIFICACAO ORCAMENTARIA		VALOR	
	* PROJETO/ATIVIDADE	DESPESA	DETA LHADA	T O T A L
	TOTAL DA APLICACAO PROGRAMADA --->			3.000,00
CONTRIBUICAO PARA O INSS	2020.09.271.1301.0003.0001 3.1.1.90.13.00		400.000,00	
	TOTAL DA APLICACAO PROGRAMADA --->			400.000,00
FORMACAO DO PATRIMONIO DO SERVIDOR PUBLICO-PASEP	2020.11.331.1301.0004.0001 3.3.90.47.00		120.000,00	
	TOTAL DA APLICACAO PROGRAMADA --->			120.000,00
CONTRIBUICAO PARA O FGTS	2020.11.331.1301.0005.0001 3.1.1.90.13.00		5.000,00	
	TOTAL DA APLICACAO PROGRAMADA --->			5.000,00
ENCARGOS SOBRE DIVIDA POR CONTRATO	2020.28.843.1301.0006.0001 3.2.90.22.00		2.000,00	
	TOTAL DA APLICACAO PROGRAMADA --->			2.000,00
ENCARGOS DO MUNICIPIO COM O PARCELAMENTO DE OBRIGACOES SOCIAIS	2020.28.843.1301.0007.0001 3.1.1.90.92.00		300.000,00	
	3.2.90.21.00		3.000,00	
	3.2.90.22.00		2.000,00	
	TOTAL DA APLICACAO PROGRAMADA --->			305.000,00
RESERVA DE CONTINGENCIA	2020.99.999.9999.9999 8.9.99.99.90		210.000,00	
	TOTAL DA APLICACAO PROGRAMADA --->			210.000,00
	TOTAL DA UNIDADE ----->			2.425.000,00

PREFEITURA DE TAMANDARÉ - PE

CONASP
SOP - SISTEMA DE ELABORACAO DE ORCAMENTO PUBLICO

Página : 81
EXERCICIO 2006

QUADRO DE DETALHAMENTO DE DESPESA

ORGÃO : 20 PODER EXECUTIVO

UNIDADE : 30 SEC.DE TURISMO, COMERCIO, CULTURA E MEIO AMBIENTE

APLICACAO PROGRAMADA	CLASSIFICACAO ORCAMENTARIA		VALOR	
	PROJETO/ATIVIDADE	DESPESA	DETA LHADA	T O T A L
PROGRAMAS DE EVENTOS CULTURAS SOCIAIS E FOLCLORICAS	2030.13.392.0283.2018.0001	3.3.90.30.00	30.000,00	
		3.3.90.36.00	60.000,00	
		3.3.90.39.00	500.000,00	
	TOTAL DA APLICACAO PROGRAMADA --->			590.000,00
MANUTENCAO DA CASA DO ARTEZAC	2030.13.392.0283.2019.0001	3.3.90.30.00	3.000,00	
		3.3.90.32.00	3.000,00	
	TOTAL DA APLICACAO PROGRAMADA --->			6.000,00
CONTR. PARA O CONSELHO DE DEFESA E MEIO AMBIENTE - CONDEMA	2030.18.541.0315.2020.0001	3.3.90.41.00	10.000,00	
	TOTAL DA APLICACAO PROGRAMADA --->			10.000,00
PROMOCAO DE CAMPANHAS DE EDUCACAO AMBIENTAL	2030.18.542.0315.2021.0001	3.3.90.30.00	3.000,00	
	TOTAL DA APLICACAO PROGRAMADA --->			3.000,00
MANUTENCAO DO PROGRAMA DE PROTECAO DE AREAS VERDES	2030.18.542.0315.2022.0001	3.3.90.30.00	5.000,00	
		3.3.90.36.00	5.000,00	
		3.3.90.39.00	10.000,00	
	TOTAL DA APLICACAO PROGRAMADA --->			20.000,00
MANUTENCAO DAS ATIVIDADES DA SECRETARIA	2030.23.693.0212.2023.0001	3.1.90.11.00	100.000,00	
		3.1.90.16.00	3.000,00	
		3.3.90.14.00	10.000,00	
		3.3.90.30.00	10.000,00	
		3.3.90.36.00	30.000,00	
		3.3.90.39.00	20.000,00	
	TOTAL DA APLICACAO PROGRAMADA --->			173.000,00
AQUIZICAO DE EQUIP E MAT PERMANENTE P/SECRETARIA	2030.23.695.0212.1006.0001	4.4.90.52.00	5.000,00	
	TOTAL DA APLICACAO PROGRAMADA --->			5.000,00
REALIZACAO DE EVENTOS TURISTICOS TORNEIOS FESTIVAIS E ATIV. RECREATIV	2030.23.695.0283.2024.0001	3.3.90.30.00	5.000,00	
		3.3.90.36.00	3.000,00	

PREFEITURA DE TAMANDARÉ - PE

CONASP
 SOF - SISTEMA DE ELABORACAO DE ORCAMENTO PUBLICO
 PREFEITURA DE TAMANDARÉ
 Pagina : 82
 EXERCICIO 2006

QUADRO DE DETALHAMENTO DE DESPESA

ORGÃO : 20 PODER EXECUTIVO

UNIDADE : 30 SEC.DE TURISMO, COMERCIO, CULTURA E MEIO AMBIENTE

APLICACAO PROGRAMADA	CLASSIFICACAO ORCAMENTARIA		VALOR	
	* PROJETO/ATIVIDADE	DESPESA	DETA LHADA	T O T A L
		3.3.90.39.00	3.000,00	

TOTAL DA APLICACAO PROGRAMADA ----> 11.000,00

TOTAL DA UNIDADE -----> 818.000,00

PREFEITURA DE TAMANDARÉ - PE

CONASP
SOP - SISTEMA DE ELABORACAO DE ORCAMENTO PUBLICO

PREFEITURA DE TAMANDARÉ
Pagina : 83
EXERCICIO 2006

QUADRO DE DETALHAMENTO DE DESPESA

ORGÃO : 20 PODER EXECUTIVO

UNIDADE : 40 SECRETARIA DE SAUDE

APLICACAO PROGRAMADA	CLASSIFICACAO ORCAMENTARIA		VALOR	
	PROJETO/ATIVIDADE	DESPESA	DETA LHADA	T O T A L
INFORMATIZACAO DA REDE MUNICIPAL DE SAUDE	2040.10.301.0212.2025.0001	3.3.90.30.00	30.000,00	30.000,00
TOTAL DA APLICACAO PROGRAMADA --->				30.000,00
CONTRIBUICAO PATRONAL DA SECRETARIA DE SAUDE	2040.10.301.0248.0008.0001	3.1.1.90.13.00	60.000,00	60.000,00
TOTAL DA APLICACAO PROGRAMADA --->				60.000,00
AQUISICAO DE BENS PARA SECRETARIA DE SAUDE	2040.10.301.0248.1007.0001	4.4.90.52.00	100.000,00	100.000,00
TOTAL DA APLICACAO PROGRAMADA --->				100.000,00
MANUTENCAO DAS ATIVIDADES DE SAUDE	2040.10.301.0248.2026.0001	3.1.1.90.04.00	5.000,00	5.000,00
		3.1.1.90.11.00	250.000,00	250.000,00
		3.1.1.90.16.00	5.000,00	5.000,00
		3.3.90.04.00	100.000,00	100.000,00
		3.3.90.14.00	10.000,00	10.000,00
		3.3.90.30.00	220.000,00	220.000,00
		3.3.90.30.01	300.000,00	300.000,00
		3.3.90.30.02	100.000,00	100.000,00
		3.3.90.32.00	10.000,00	10.000,00
		3.3.90.33.00	20.000,00	20.000,00
		3.3.90.36.00	200.000,00	200.000,00
		3.3.90.37.00	30.000,00	30.000,00
		3.3.90.39.00	650.000,00	650.000,00
TOTAL DA APLICACAO PROGRAMADA --->				1.900.000,00
MANUTENCAO DOS CONSELHOS	2040.10.301.0248.2027.0001	3.3.90.41.00	3.000,00	3.000,00
TOTAL DA APLICACAO PROGRAMADA --->				3.000,00
TOTAL DA UNIDADE ----->				2.093.000,00

PREFEITURA DE TAMANDARE - PE

CONASP
SOP - SISTEMA DE ELABORACAO DE ORCAMENTO PUBLICO

PREFEITURA DE TAMANDARE
Pagina : 84
EXERCICIO 2006

QUADRO DE DETALHAMENTO DE DESPESA

ORGAO : 20 PODER EXECUTIVO

UNIDADE : 41 FUNDO MUNICIPAL DE SAUDE

APLICACAO PROGRAMADA	CLASSIFICACAO ORCAMENTARIA		VALOR	
	PROJETO/ATIVIDADE	DESPESA	DETAHADA	TOTAL
APCOIO ADMINISTRATIVO AS ACOES DO FUNDO MUNICIPAL DE SAUDE	2041.10.122.0248.2028.0001	3.1.90.11.00	5.000,00	
		3.3.90.14.00	5.000,00	
		3.3.90.30.00	10.000,00	
		3.3.90.36.00	10.000,00	
		3.3.90.39.00	10.000,00	
				40.000,00
TOTAL DA APLICACAO PROGRAMADA --->				
IMPLANTACAO DE PROGRAMAS DE ASSIST. SAUDE DA MULHER DA CRIANCA E ADULTO	2041.10.301.0248.2029.0001	3.3.90.30.00	30.000,00	
				30.000,00
TOTAL DA APLICACAO PROGRAMADA --->				
PROGRAMA DOS AGENTES DE SAUDE FACS	2041.10.301.0248.2030.0001	3.1.90.04.00	5.000,00	
		3.1.90.11.00	5.000,00	
		3.3.90.04.00	100.000,00	
		3.3.90.14.00	10.000,00	
		3.3.90.36.00	10.000,00	
		3.3.90.39.00	150.000,00	
				280.000,00
TOTAL DA APLICACAO PROGRAMADA --->				
PROGRAMA DE SAUDE DA FAMILIA - PSF	2041.10.301.0248.2031.0001	3.1.90.04.00	10.000,00	
		3.1.90.11.00	300.000,00	
		3.3.90.04.00	170.000,00	
		3.3.90.30.00	10.000,00	
		3.3.90.36.00	50.000,00	
		3.3.90.39.00	500.000,00	
				1.040.000,00
TOTAL DA APLICACAO PROGRAMADA --->				
IMPLENTACAO E AMELIACAO DOS SERVICOS BASICOS DE ATENCAO A SAUDE	2041.10.302.0248.2032.0001	3.3.90.30.00	5.000,00	
		3.3.90.30.02	10.000,00	
		3.3.90.36.00	5.000,00	
		3.3.90.39.00	10.000,00	
				30.000,00
TOTAL DA APLICACAO PROGRAMADA --->				
IMPLANTACAO E MANUTENCAO DE POLICLI NICAS	2041.10.302.0248.2033.0001	3.1.90.04.00	5.000,00	
		3.1.90.11.00	5.000,00	
		3.3.90.04.00	10.000,00	

PREFEITURA DE TAMANDARÉ - PE

CONASP
SOP - SISTEMA DE ELABORAÇÃO DE ORÇAMENTO PÚBLICO

PREFEITURA DE TAMANDARÉ

Página : 85
EXERCÍCIO 2006

QUADRO DE DETALHAMENTO DE DESPESA

ORGÃO : 20 PODER EXECUTIVO

UNIDADE : 41 FUNDO MUNICIPAL DE SAÚDE

APLICACAO PROGRAMADA	CLASSIFICACAO ORÇAMENTARIA		VALOR	
	PROJETO/ATIVIDADE	DESPESA	DETA LHADA	T O T A L
	3.3.90.36.00	10.000,00		
	3.3.90.39.00	30.000,00		
	TOTAL DA APLICACAO PROGRAMADA --->			60.000,00
PROGRAMA DE VIGILANCIA SANITARIA	2041.10.304.0248.2034.0001	3.3.90.30.00	10.000,00	
		3.3.90.36.00	5.000,00	
		3.3.90.39.00	5.000,00	
	TOTAL DA APLICACAO PROGRAMADA --->			20.000,00
PROGRAMA DE VIGILANCIA EPIDEMIOLOGICA E CONTROLE DE DOENCAS	2041.10.305.0248.2035.0001	3.3.90.04.00	10.000,00	
		3.3.90.30.00	20.000,00	
		3.3.90.36.00	10.000,00	
		3.3.90.39.00	60.000,00	
	TOTAL DA APLICACAO PROGRAMADA --->			100.000,00
	TOTAL DA UNIDADE ----->			1.600.000,00

PREFEITURA DE TAMANDARÉ - PE

CONASP
SOP - SISTEMA DE ELABORAÇÃO DE ORÇAMENTO PÚBLICO

Página : 86
EXERCÍCIO 2006

QUADRO DE DETALHAMENTO DE DESPESA

ORÇAO : 20 PODER EXECUTIVO

UNIDADE : 50 SECRETARIA DE EDUCACAO E DESPORTOS

APLICACAO PROGRAMADA	CLASSIFICACAO ORÇAMENTARIA		V A L O R	
	PROJETO/ATIVIDADE	DESPESA	DETA LHADA	T O T A L
PROGRAMA DE ATENDIMENTO DA MERENDA ESCOLAR	2050.12.306.0276.2036.0001	3.3.90.30.00	400.000,00	400.000,00
	TOTAL DA APLICACAO PROGRAMADA ---->			
PROGRAMA DE CAPACITACAO DO PROFISSIONAL EM EDUCACAO	2050.12.361.0210.2037.0001	3.3.90.30.00	10.000,00	
		3.3.90.36.00	15.000,00	
		3.3.90.39.00	50.000,00	
	TOTAL DA APLICACAO PROGRAMADA ---->			75.000,00
INFORMATIZACAO DA SECRETARIA PARA ACOMPANHAMENTO DAS ACOES	2050.12.361.0212.2038.0001	3.3.90.30.00	50.000,00	50.000,00
	TOTAL DA APLICACAO PROGRAMADA ---->			
AQUISICAO DE EQUIP.E MAT.PERMANENTE PARA ESCOLAS DO ENSINO FUNDAMENTAL	2050.12.361.0265.1008.0001	4.4.90.52.00	150.000,00	150.000,00
	TOTAL DA APLICACAO PROGRAMADA ---->			150.000,00
MANUTENCAO DAS ATIVIDADES DO ENSINO FUNDAMENTAL	2050.12.361.0265.2039.0001	3.1.90.04.00	10.000,00	
		3.1.90.11.00	500.000,00	
		3.1.90.16.00	5.000,00	
		3.3.90.04.00	5.000,00	
		3.3.90.14.00	20.000,00	
		3.3.90.30.00	300.000,00	
		3.3.90.36.00	90.000,00	
		3.3.90.37.00	30.000,00	
		3.3.90.39.00	250.000,00	
	TOTAL DA APLICACAO PROGRAMADA ---->			1.210.000,00
PROGRAMA DE ATIVIDADES ESCOLARES RECREATIVAS DESPORTIVAS E CULTURAIS	2050.12.361.0265.2040.0001	3.3.90.30.00	5.000,00	
		3.3.90.36.00	10.000,00	
		3.3.90.39.00	5.000,00	
	TOTAL DA APLICACAO PROGRAMADA ---->			20.000,00
PROGRAMA DE MANUTENCAO E REPAROS NA REDE ESCOLAR DO ENSINO FUNDAMENTAL	2050.12.361.0265.2041.0001	3.3.90.30.00	20.000,00	
		3.3.90.39.00	60.000,00	
	TOTAL DA APLICACAO PROGRAMADA ---->			100.000,00
REMUNERACAO DO PESSOAL DE MAGISTERIO	2050.12.361.0265.2042.0001	3.1.90.11.00	1.800.000,00	1.800.000,00

PREFEITURA DE TAMANDARÉ - PE

CONASP
SOP - SISTEMA DE ELABORACAO DE ORCAMENTO PUBLICO

Página : 87
EXERCICIO 2006

QUADRO DE DETALHAMENTO DE DESPESA

ORGÃO : 20 PODER EXECUTIVO

UNIDADE : 50 SECRETARIA DE EDUCACAO E DESPORTOS

APLICACAO PROGRAMADA	CLASSIFICACAO ORCAMENTARIA		VALOR	
	PROJETO/ATIVIDADE	DESPESA	DETA LHADA	T O T A L
	3.1.1.90.13.00		378.000,00	
	TOTAL DA APLICACAO PROGRAMADA --->			2.178.000,00
MANUTENCAO DAS ATIVIDADES DOS CONSELHOS	2050.12.361.0271.2043.0001	3.3.90.41.00	4.000,00	
	TOTAL DA APLICACAO PROGRAMADA --->			4.000,00
REALIZACAO DE CAMPANHAS E PESQUISAS EDUCACIONAIS	2050.12.361.0271.2044.0001	3.3.90.30.00	10.000,00	
	TOTAL DA APLICACAO PROGRAMADA --->			10.000,00
AQUISICAO DE VEICULOS INCL.ONIBUS	2050.12.361.0276.1009.0001	4.4.90.52.00	150.000,00	
	TOTAL DA APLICACAO PROGRAMADA --->			150.000,00
PROGRAMAS A CAMINHO DA ESCOLA E IO TRANSPORTE ESCOLAR	2050.12.361.0276.2045.0001	3.3.90.30.00	300.000,00	
	3.3.90.36.00		90.000,00	
	3.3.90.39.00		100.000,00	
	TOTAL DA APLICACAO PROGRAMADA --->			490.000,00
CONTRIBUICAO PATRONAL DA SECRETARIA DE EDUCACAO	2050.12.361.1301.0009.0001	3.1.1.90.13.00	120.000,00	
	TOTAL DA APLICACAO PROGRAMADA --->			120.000,00
AQUISICAO DE EQUIP.E MAT PERMANENTE P/ ESCOLAS DO ENSINO INFANTIL	2050.12.365.0267.1010.0001	4.4.90.52.00	10.000,00	
	TOTAL DA APLICACAO PROGRAMADA --->			10.000,00
MANUTENCAO DAS ATIVIDADES DO ENSINO INFANTIL	2050.12.365.0267.2046.0001	3.1.1.90.11.00	60.000,00	
	3.1.1.90.16.00		5.000,00	
	3.3.90.30.00		40.000,00	
	3.3.90.36.00		10.000,00	
	3.3.90.39.00		10.000,00	
	TOTAL DA APLICACAO PROGRAMADA --->			125.000,00
MANUTENCAO DO PROGRAMA DE EDUCACAO DE JOVENS E ADULTOS - PEJA	2050.12.366.0273.2047.0001	3.3.90.30.00	40.000,00	
	3.3.90.36.00		20.000,00	

PREFEITURA DE TAMANDARÉ - PE

CONASP
SOP - SISTEMA DE ELABORAÇÃO DE ORÇAMENTO PÚBLICO

Página : 88
EXERCÍCIO 2006

QUADRO DE DETALHAMENTO DE DESPESA

ORÇAO : 20 PODER EXECUTIVO

UNIDADE : 50 SECRETARIA DE EDUCACAO E DESPORTOS

APLICACAO PROGRAMADA	CLASSIFICACAO ORÇAMENTARIA		VALOR	
	PROJETO/ATIVIDADE	DESPESA	DETALHADA	TOTAL
	3.3.90.39.00		80.000,00	
TOTAL DA APLICACAO PROGRAMADA ---->				140.000,00
MANUTENCAO DAS ATIVIDADES DA EDUCACAO ESPECIAL	2050.12.367.0276.2048.0001	3.1.90.11.00	5.000,00	
		3.3.90.30.00	5.000,00	
		3.3.90.36.00	5.000,00	
		3.3.90.39.00	5.000,00	
TOTAL DA APLICACAO PROGRAMADA ---->				20.000,00
TOTAL DA UNIDADE ----->				5.252.000,00

PREFEITURA DE TAMANDARE - PE

CONASP
SOP - SISTEMA DE ELABORACAO DE ORCAMENTO PUBLICO

PREFEITURA DE TAMANDARE
Pagina : 89
EXERCICIO 2006

QUADRO DE DETALHAMENTO DE DESPESA

ORGAO : 20 PODER EXECUTIVO

UNIDADE : 60 SECRETARIA DE INFRA-ESTRUTURA

APLICACAO PROGRAMADA	CLASSIFICACAO ORCAMENTARIA		V A L O R	
	PROJETO/ATIVIDADE	DESPESA	DETAHADA	T O T A L
CONSTRUCAO DO CENTRO ADMINISTRATIVO	2060.04.122.0212.1011.0001	4.4.90.51.00	200.000,00	200.000,00
	TOTAL DA APLICACAO PROGRAMADA --->			200.000,00
CONSTRUCAO E/OU REFORMA DE PREDIOS PUBLICOS	2060.04.122.0212.1012.0001	4.4.90.51.00	50.000,00	50.000,00
	TOTAL DA APLICACAO PROGRAMADA --->			50.000,00
AQUISICAO DE OUTROS BENS DE CAPITAL JA EM UTILIZACAO	2060.04.122.0212.1013.0001	4.4.90.52.00	10.000,00	10.000,00
	TOTAL DA APLICACAO PROGRAMADA --->			10.000,00
AQUISICAO E/OU DESAPROPRIACAO DE IMOVEIS	2060.04.122.0288.1014.0001	4.4.90.61.00	10.000,00	10.000,00
	TOTAL DA APLICACAO PROGRAMADA --->			10.000,00
PROGRAMA DE REGULARIZACAO FUNDICIA RIA EM AREA POBRES	2060.04.127.0212.1015.0001	4.4.90.61.00	20.000,00	20.000,00
	TOTAL DA APLICACAO PROGRAMADA --->			20.000,00
MANUTENCAO DAS ATIVIDADES DA SECRETARIA	2060.04.451.0212.2049.0001	3.1.90.11.00	380.000,00	380.000,00
		3.3.90.14.00	10.000,00	10.000,00
		3.3.90.30.00	200.000,00	200.000,00
		3.3.90.36.00	200.000,00	200.000,00
		3.3.90.37.00	20.000,00	20.000,00
		3.3.90.39.00	180.000,00	180.000,00
	TOTAL DA APLICACAO PROGRAMADA --->			990.000,00
CONSTRUCAO DA CASA DE FARINHA COMUNITARIA	2060.08.244.0221.1016.0001	4.4.90.51.00	10.000,00	10.000,00
	TOTAL DA APLICACAO PROGRAMADA --->			10.000,00
CONSTRUCAO DE PRIVADAS E FOSSAS	2060.08.244.0288.1017.0001	4.4.90.51.00	10.000,00	10.000,00
	TOTAL DA APLICACAO PROGRAMADA --->			10.000,00
CONSTRUCAO E REFORMA DE UNIDADES DE SAUDE E LABORATORIO	2060.10.302.0248.1018.0001	4.4.90.51.00	150.000,00	150.000,00
	TOTAL DA APLICACAO PROGRAMADA --->			150.000,00
CONSTRUCAO E/OU REFORMAS DE ESCOLAS DO ENSINO FUNDAMENTAL	2060.12.361.0265.1019.0001	4.4.90.51.00	300.000,00	300.000,00

PREFEITURA DE TAMANDARE - PE

CONASP
SOP - SISTEMA DE ELABORACAO DE ORCAMENTO PUBLICO

PREFEITURA DE TAMANDARE
Pagina : 90
EXERCICIO 2006

QUADRO DE DETALHAMENTO DE DESPESA

ORGAO : 20 PODER EXECUTIVO

UNIDADE : 60 SECRETARIA DE INFRA-ESTRUTURA

APLICACAO PROGRAMADA	CLASSIFICACAO ORCAMENTARIA		VALOR	
	PROJETO/ATIVIDADE	DESPESA	DETAHADA	TOTAL
TOTAL DA APLICACAO PROGRAMADA --->				
CONSTRUCAO E IMPLANTACAO DE BIBLIOTECAS ESCOLARES	2060.12.361.0265.1020.0001	4.4.90.51.00 4.4.90.52.00	50.000,00 10.000,00	300.000,00
TOTAL DA APLICACAO PROGRAMADA --->				
CONSTRUCAO REFORMA E AMPLIACAO DE UNIDADES DO ENSINO INFANTIL	2060.12.365.0267.1021.0001	4.4.90.51.00	30.000,00	60.000,00
TOTAL DA APLICACAO PROGRAMADA --->				
IMPLANTACAO DO PARQUE NATURAL E HISTORICO DO FORTEL.SANTO INACIO	2060.13.391.0288.1022.0001	4.4.90.51.00	50.000,00	30.000,00
TOTAL DA APLICACAO PROGRAMADA --->				
CONSTRUIR E IMPLANTAR A BIBLIOTECA PUBLICA	2060.13.392.0282.1023.0001	4.4.90.51.00 4.4.90.52.00	30.000,00 10.000,00	50.000,00
TOTAL DA APLICACAO PROGRAMADA --->				
CONSTRUCAO DO CENTRO CULTURAL DE TAMANDARE	2060.13.392.0283.2050.0001	4.4.90.51.00	20.000,00	40.000,00
TOTAL DA APLICACAO PROGRAMADA --->				
AQUISICAO DE BENS PARA SECRETARIA DE INFRA ESTRUTURA INCLUS.VEICULOS	2060.15.451.0288.1024.0001	4.4.90.52.00	80.000,00	20.000,00
TOTAL DA APLICACAO PROGRAMADA --->				
CONSTRUCAO E/OU REPOSICAO DE CALÇADAS E PASSEIOS PUBLICOS	2060.15.451.0288.1025.0001	4.4.90.51.00	30.000,00	80.000,00
TOTAL DA APLICACAO PROGRAMADA --->				
REFORMA URBANISTICA DA ENTRADA DA CIDADE	2060.15.451.0288.1026.0001	4.4.90.51.00	30.000,00	30.000,00
TOTAL DA APLICACAO PROGRAMADA --->				
PROGRAMA DE URBANIZACAO DA CIDADE	2060.15.451.0288.1027.0001	4.4.90.51.00	30.000,00	30.000,00
TOTAL DA APLICACAO PROGRAMADA --->				
CONSTRUCAO E/OU REPOSICOES DE CALÇAMENTOS	2060.15.451.0288.1028.0001	4.4.90.51.00	350.000,00	30.000,00

PREFEITURA DE TAMANDARÉ - PE

CONASP
SOP - SISTEMA DE ELABORACAO DE ORCAMENTO PUBLICO

PREFEITURA DE TAMANDARÉ
Pagina : 91
EXERCICIO 2006

QUADRO DE DETALHAMENTO DE DESPESA

ORGÃO : 20 PODER EXECUTIVO

UNIDADE : 60 SECRETARIA DE INFRA-ESTRUTURA

APLICACAO PROGRAMADA	CLASSIFICACAO ORCAMENTARIA		VALOR	
	PROJETO/ATIVIDADE	DESPESA	DETA LHADA	T O T A L
PROJETO DE URBANIZACAO DA ORLA MARITIMA	2060.15.451.0288.1029.0001	4.4.90.51.00	30.000,00	30.000,00
TOTAL DA APLICACAO PROGRAMADA --->				30.000,00
CONCLUSÃO DA PAVIMENTACAO DA AVENIDA JOSE BEZERRA	2060.15.451.0288.1030.0001	4.4.90.51.00	800.000,00	800.000,00
TOTAL DA APLICACAO PROGRAMADA --->				800.000,00
AQUISICAO DE MAQUINAS PESADAS E EQUIPAMENTOS P/LIMPEZA PUBLICA	2060.15.452.0294.1031.0001	4.4.90.52.00	80.000,00	80.000,00
TOTAL DA APLICACAO PROGRAMADA --->				80.000,00
CONSTRUCAO REFORMA E AMELIACAO DE CEMITERIOS	2060.15.452.0294.1032.0001	4.4.90.51.00	30.000,00	30.000,00
TOTAL DA APLICACAO PROGRAMADA --->				30.000,00
AQUISICAO DE EQUIPAMENTOS MATERIAL PERMANENTE P/ILUMINACAO PUBLICA	2060.15.452.0294.1033.0001	4.4.90.52.00	20.000,00	20.000,00
TOTAL DA APLICACAO PROGRAMADA --->				20.000,00
MANUTENCAOS DAS ATIVIDADES DE LIMPEZA PUBLICA	2060.15.452.0294.2051.0001	3.1.90.11.00 3.3.90.30.00 3.3.90.36.00 3.3.90.37.00 3.3.90.39.00	100.000,00 40.000,00 60.000,00 700.000,00 30.000,00	930.000,00
TOTAL DA APLICACAO PROGRAMADA --->				930.000,00
MANUTENCAO DOS SERVICOS DA ILUMINACAO PUBLICA	2060.15.452.0294.2052.0001	3.3.90.30.00 3.3.90.36.00 3.3.90.39.00	10.000,00 5.000,00 200.000,00	215.000,00
TOTAL DA APLICACAO PROGRAMADA --->				215.000,00
CONSTRUCAO REFORMA E AMELIACAO DE PRACAS	2060.15.813.0288.1034.0001	4.4.90.51.00	40.000,00	40.000,00
TOTAL DA APLICACAO PROGRAMADA --->				40.000,00
AQUISICAO DE TERRAS E CONSTRUCOES DE CASAS POPULAR	2060.16.482.0301.1035.0001	4.4.90.51.00	40.000,00	40.000,00

PREFEITURA DE TAMANDARÉ - PE

CONASP
SOP - SISTEMA DE ELABORACAO DE ORCAMENTO PUBLICO

PREFEITURA DE TAMANDARÉ

Página : 92
EXERCICIO 2006

QUADRO DE DETALHAMENTO DE DESPESA

ORGÃO : 20 PODER EXECUTIVO

UNIDADE : 60 SECRETARIA DE INFRA-ESTRUTURA

APLICACAO PROGRAMADA	CLASSIFICACAO ORCAMENTARIA		VALOR	
	PROJETO/ATIVIDADE	DESPESA	DETA LHADA	T O T A L
		4.4.90.61.00	10.000,00	50.000,00
		TOTAL DA APLICACAO PROGRAMADA --->		
CONSTRUCAO AMPLIACAO E REFORMA DA REDE DE ESSOTOS E GALERIAS	2060.17.512.0288.1036.0001	4.4.90.51.00	30.000,00	30.000,00
		TOTAL DA APLICACAO PROGRAMADA --->		
IMPLANTACAO DE UNIDADE RECICLADORA DO LIXO	2060.18.452.0311.1037.0001	4.4.90.51.00	30.000,00	30.000,00
		4.4.90.52.00	20.000,00	
		TOTAL DA APLICACAO PROGRAMADA --->		
MANUTENCAO COLETA E DESTINACAO DO LIXO SELETIVO	2060.18.452.0311.2053.0001	3.3.90.39.00	50.000,00	50.000,00
		TOTAL DA APLICACAO PROGRAMADA --->		
CONSTRUCAO DE ATERRO SANITARIO CONTROLADO	2060.18.541.0311.1038.0001	4.4.90.51.00	30.000,00	30.000,00
		TOTAL DA APLICACAO PROGRAMADA --->		
INSTALACAO E ABASTECIMENTO D'AGUA EM PEQUENAS COMUNIDADES	2060.18.544.0288.1039.0001	4.4.90.51.00	20.000,00	20.000,00
		4.4.90.52.00	5.000,00	
		TOTAL DA APLICACAO PROGRAMADA --->		
CONSTRUCAO DE FOCOS ARTEZIANOS CACIMBAS E CHAFARIZES	2060.18.544.0288.1040.0001	4.4.90.51.00	15.000,00	15.000,00
		TOTAL DA APLICACAO PROGRAMADA --->		
CONSTRUCAO DE VIVEIROS COMUNITARIOS	2060.20.602.0263.1041.0001	4.4.90.51.00	20.000,00	20.000,00
		TOTAL DA APLICACAO PROGRAMADA --->		
CONSTRUCAO REFORMA E/OU AMELIACAO DO CENTRO DE ABASTECIMENTO	2060.23.691.0337.1042.0001	4.4.90.51.00	30.000,00	30.000,00
		TOTAL DA APLICACAO PROGRAMADA --->		
EXPANSAO DA REDE ELETRICA	2060.25.752.0288.1043.0001	4.4.90.51.00	10.000,00	30.000,00
		TOTAL DA APLICACAO PROGRAMADA --->		
CONSTRUCAO DE BUEIROS DUPLIOS E FONTES NAS ESTRADAS MUNICIPAIS	2060.26.452.0348.1044.0001	4.4.90.51.00	30.000,00	10.000,00

PREFEITURA DE TAMANDARÉ - PE

CONASP
SOP - SISTEMA DE ELABORACAO DE ORCAMENTO PUBLICO

PREFEITURA DE TAMANDARÉ

Página : 93
EXERCÍCIO 2006

QUADRO DE DETALHAMENTO DE DESPESA

ORGAO : 20 PODER EXECUTIVO

UNIDADE : 60 SECRETARIA DE INFRA-ESTRUTURA

APLICACAO PROGRAMADA	CLASSIFICACAO ORCAMENTARIA		VALOR	
	PROJETO/ATIVIDADE	DESPESA	DETA LHADA	T O T A L
	TOTAL DA APLICACAO PROGRAMADA ---->			
MANUTENCAO DOS SERVICOS DE FISCALI ZACAO DO TRANSITO	2060.26.782.0288.2054.0001	3.1.90.11.00	10.000,00	
		3.3.90.30.00	5.000,00	
		3.3.90.36.00	3.000,00	
		3.3.90.39.00	5.000,00	
	TOTAL DA APLICACAO PROGRAMADA ---->			
CONSTRUCAO E RECUPERACAO DE ESTRADAS	2060.26.782.0348.1045.0001	4.4.90.51.00	30.000,00	
	TOTAL DA APLICACAO PROGRAMADA ---->			
MANUTENCAS DAS ESTRADAS MUNICIPAIS	2060.26.782.0348.2055.0001	3.3.90.39.00	30.000,00	
	TOTAL DA APLICACAO PROGRAMADA ---->			
REFORMA E MELHORIA DE QUADRAS ESPORTIVAS E CAMPOS DE FUTEBOL	2060.27.812.0355.1046.0001	4.4.90.51.00	20.000,00	
	TOTAL DA APLICACAO PROGRAMADA ---->			
CONSTRUCAO DE QUADRAS ESPORTIVAS	2060.27.812.0355.1047.0001	4.4.90.51.00	50.000,00	
	TOTAL DA APLICACAO PROGRAMADA ---->			
CONSTRUCAO DO GINASIO POLIESPORTIVO	2060.27.812.0355.1048.0001	4.4.90.51.00	100.000,00	
	TOTAL DA APLICACAO PROGRAMADA ---->			
	TOTAL DA UNIDADE ----->			
				30.000,00
				23.000,00
				30.000,00
				30.000,00
				20.000,00
				50.000,00
				100.000,00
				5.208.000,00

PREFEITURA DE TAMANDARE - PE

CONASP
SOP - SISTEMA DE ELABORACAO DE ORCAMENTO PUBLICO

PREFEITURA DE TAMANDARE

Pagina : 94
EXERCICIO 2006

QUADRO DE DETALHAMENTO DE DESPESA

ORGAO : 20 PODER EXECUTIVO

UNIDADE : 70 SEC.DO TRABALHO E POLITICA SOCIAL

APLICACAO PROGRAMADA	CLASSIFICACAO ORCAMENTARIA		VALOR	
	PROJETO/ATIVIDADE	DESPESA	DETAHADA	TOTAL
PROGRAMA DE MANUTENCAO DE CRECHES	2070.08.243.0267.2056.0001	3.3.90.30.00	5.000,00	
		3.3.90.36.00	5.000,00	
		3.3.90.39.00	10.000,00	
				20.000,00
	TOTAL DA APLICACAO PROGRAMADA ---->			
AQUISICAO DE BENS PARA A SECRETARIA	2070.08.244.0212.1049.0001	4.4.90.52.00	5.000,00	
				5.000,00
	TOTAL DA APLICACAO PROGRAMADA ---->			
MANUTENCAO DAS ATIVIDADES DA SECRETARIA	2070.08.244.0212.2057.0001	3.1.90.11.00	220.000,00	
		3.3.90.14.00	5.000,00	
		3.3.90.30.00	80.000,00	
		3.3.90.36.00	60.000,00	
		3.3.90.39.00	100.000,00	
				465.000,00
	TOTAL DA APLICACAO PROGRAMADA ---->			
SUBVENCOES SOCIAIS CULTURAIS E EDUCATIVAS	2070.08.244.0227.2058.0001	3.3.50.43.00	20.000,00	
				20.000,00
	TOTAL DA APLICACAO PROGRAMADA ---->			
	TOTAL DA UNIDADE ----->			510.000,00

PREFEITURA DE TAMANDARÉ - PE

CONASP
SOP - SISTEMA DE ELABORACAO DE ORCAMENTO PUBLICO

PREFEITURA DE TAMANDARÉ
Pagina : 95
EXERCICIO 2006

QUADRO DE DETALHAMENTO DE DESPESA

ORGÃO : 20 PODER EXECUTIVO

UNIDADE : 71 FUNDO MUNICIPAL DE ASSISTENCIA SOCIAL

APLICACAO PROGRAMADA	CLASSIFICACAO ORCAMENTARIA		VALOR	
	PROJETO/ATIVIDADE	DESPESA	DETA LHADA	T O T A L
PROGRAMA DE ATENDIMENTO AO IDOSO	2071.08.241.0314.2059.0001	3.3.90.30.00	10.000,00	10.000,00
	TOTAL DA APLICACAO PROGRAMADA --->			10.000,00
REALIZACAO E APOIO AS INICIATIVAS DE INCLUSAO SOCIAL	2071.08.242.0219.2060.0001	3.3.90.32.00	5.000,00	5.000,00
	TOTAL DA APLICACAO PROGRAMADA --->			5.000,00
IMPLANTACAO DE CURSOS DE PROFISSIO NALIZACAO PARA ADOLESCENTES	2071.08.243.0227.2061.0001	3.3.90.30.00	5.000,00	5.000,00
	TOTAL DA APLICACAO PROGRAMADA --->			5.000,00
MANUTENCAO DO PROGRAMA DE ERRADICA-CAO DO TRABALHO INFANTI-PETI	2071.08.243.0227.2062.0001	3.3.90.30.00	500.000,00	500.000,00
		3.3.90.36.00	40.000,00	40.000,00
		3.3.90.39.00	120.000,00	120.000,00
	TOTAL DA APLICACAO PROGRAMADA --->			660.000,00
PROGRAMA DE ATENDIMENTO AO TRABALHADOR NA ENTRE-SAFRA	2071.08.244.0221.2063.0001	3.3.90.32.00	10.000,00	10.000,00
	TOTAL DA APLICACAO PROGRAMADA --->			10.000,00
PROGRAMA DE CONCESSAO DE CESTAS BASICAS	2071.08.244.0221.2064.0001	3.3.90.32.00	20.000,00	20.000,00
	TOTAL DA APLICACAO PROGRAMADA --->			20.000,00
MANUTENCAO DO PROGRAMA PROJETO CIDADAO	2071.08.244.0221.2065.0001	3.3.90.32.00	70.000,00	70.000,00
	TOTAL DA APLICACAO PROGRAMADA --->			70.000,00
PROGRAMA DE BENEFICIOS EVENTUAIS INCLUSIVE FUNERAL	2071.08.244.0221.2066.0001	3.3.90.32.00	60.000,00	60.000,00
	TOTAL DA APLICACAO PROGRAMADA --->			60.000,00
IMPLANTACAO E MANUTENCAO DE CURSOS DE QUALIFICACAO PROFISSIONAL	2071.08.244.0263.2067.0001	3.3.90.30.00	5.000,00	5.000,00
	TOTAL DA APLICACAO PROGRAMADA --->			5.000,00
REALIZACAO DE CAMEANHAS DE COMBATE A VIOLENCIA A MULHER	2071.08.244.0302.2068.0001	3.3.90.30.00	10.000,00	10.000,00
	TOTAL DA APLICACAO PROGRAMADA --->			10.000,00
	TOTAL DA UNIDADE ----->			855.000,00

PREFEITURA DE TAMANDARÉ - PE

CONASP
SOP - SISTEMA DE ELABORACAO DE ORCAMENTO PUBLICO

PREFEITURA DE TAMANDARÉ
Pagina : 96
EXERCICIO 2006

QUADRO DE DETALHAMENTO DE DESPESA

ORGÃO : 20 PODER EXECUTIVO

UNIDADE : 80 SEC. DE POLITICA AGROPECUARIA

APLICACAO PROGRAMADA	CLASSIFICACAO ORCAMENTARIA		VALOR	
	PROJETO/ATIVIDADE	DESPESA	DETAHADA	TOTAL
REFLORESTAMENTO E IMPLANTACAO DE SEMEANTEIRAS	2080.20.543.0337.2069.0001	3.3.90.30.00	10.000,00	10.000,00
		TOTAL DA APLICACAO PROGRAMADA ---->		10.000,00
PROGRAMA DE APOIO AO PEQUENO E MEDIO AGRICULTOR	2080.20.601.0316.2070.0001	3.3.90.32.00	15.000,00	
		3.3.90.36.00	10.000,00	
		TOTAL DA APLICACAO PROGRAMADA ---->		25.000,00
IMPLANTACAO DE HORTAS COMUNITARIAS	2080.20.605.0316.2071.0001	3.3.90.30.00	5.000,00	
		3.3.90.32.00	5.000,00	
		TOTAL DA APLICACAO PROGRAMADA ---->		10.000,00
MANUTENCAO DAS ATIVIDADES DA SECRETARIA	2080.20.605.0337.2072.0001	3.1.90.11.00	100.000,00	
		3.3.90.14.00	5.000,00	
		3.3.90.30.00	15.000,00	
		3.3.90.36.00	15.000,00	
		3.3.90.39.00	10.000,00	
		TOTAL DA APLICACAO PROGRAMADA ---->		145.000,00
AQUISICAO DE MAQUINAS E IMPLEMENTOS AGRICOLAS	2080.20.606.0337.1050.0001	4.4.90.52.00	30.000,00	
		TOTAL DA APLICACAO PROGRAMADA ---->		30.000,00
IMPLANTACAO DAS ATIVIDADES DA AQUICULTURA	2080.23.602.0331.2073.0001	3.3.90.30.00	3.000,00	
		3.3.90.32.00	5.000,00	
		3.3.90.36.00	5.000,00	
		3.3.90.39.00	5.000,00	
		TOTAL DA APLICACAO PROGRAMADA ---->		18.000,00
PROGRAMA DE APOIO E COMERCIALIZACAO DE PRODUTOS AGRICOLAS	2080.23.692.0331.2074.0001	3.3.90.30.00	20.000,00	
		3.3.90.32.00	5.000,00	
		3.3.90.36.00	10.000,00	
		3.3.90.39.00	6.400,00	
		TOTAL DA APLICACAO PROGRAMADA ---->		41.400,00
		TOTAL DA UNIDADE ----->		279.400,00
		TOTAL DO ORGÃO ----->		19.677.400,00
		TOTAL DO ORCAMENTO ----->		20.768.400,00

PREFEITURA DE TAMANDARÉ - PE

CONASP
SOP - SISTEMA DE ELABORAÇÃO DE ORÇAMENTO PÚBLICO

PREFEITURA DE TAMANDARÉ
LISTAGEM DA TABELA DE UNIDADE

CODIGO	DESCRICAO
1000	PODER LEGISLATIVO
1001	CAMARA MUNICIPAL
1010	CAMARA MUNICIPAL
2000	PODER EXECUTIVO
2010	GABINETE DO PREFEITO
2011	FUNDO MUNICIPAL DA CRIANÇA E DO ADOLESCENTE
2020	SEC. DE ADMINISTRACAO E FINANÇAS
2030	SEC. DE TURISMO, COMERCIO, CULTURA E MEIO AMBIENTE
2040	SECRETARIA DE SAUDE
2041	FUNDO MUNICIPAL DE SAUDE
2050	SECRETARIA DE EDUCACAO E DESPORTOS
2060	SECRETARIA DE INFRA-ESTRUTURA
2070	SEC. DO TRABALHO E POLITICA SOCIAL
2071	FUNDO MUNICIPAL DE ASSISTENCIA SOCIAL
2080	SEC. DE POLITICA AGROPECUARIA

PREFEITURA DE TAMANDARÉ - PE

CONASP
SOP - SISTEMA DE ELABORAÇÃO DE ORÇAMENTO PÚBLICO

PREFEITURA DE TAMANDARÉ
LISTAGEM DA TABELA DE FUNÇÃO

CODIGO	DESCRICAÇÃO
01	LEGISLATIVA
02	JUDICIARIA
03	ESSENCIAL A JUSTICA
04	ADMINISTRACAO
05	DEFESA NACIONAL
06	SEGURANCA PUBLICA
07	RELAÇÃO EXTERIORES
08	ASSISTENCIA SOCIAL
09	PREVIDENCIA SOCIAL
10	SAUDE
11	TRABALHO
12	EDUCAÇÃO
13	CULTURA
14	DIRETÓ DA CIDADANIA
15	UREANISMO
16	HABITACAO
17	SANEAMENTO
18	GESTÃO AMBIENTAL
19	CIENCIA E TECNOLOGIA
20	AGRICULTURA
21	ORGANIZACAO AGRARIA
22	INDUSTRIA
23	COMERCIO E SERVICOS

PREFEITURA DE TAMANDARÉ - PE

CONASP
SOP - SISTEMA DE ELABORACAO DE ORCAMENTO PUBLICO

PREFEITURA DE TAMANDARÉ
LISTAGEM DA TABELA DE FUNCAO

CODIGO	DESCRICAO
24	COMUNICACAO
25	ENERGIA
26	TRANSPORTES
27	DESPORTO E LAZER
28	ENCARGOS ESPECIAIS
99	RESERVA DE CONTIGENCIA

PREFEITURA DE TAMANDARE - PE

CONASP
SOP - SISTEMA DE ELABORACAO DE ORCAMENTO PUBLICO

PREFEITURA DE TAMANDARE

LISTAGEM DA TABELA DE SUBFUNCAO

CODIGO	DESCRICAO
031	ACAO LEGISLATIVA
032	CONTROLE EXTERNO
061	ACAO JUDICIARIA
062	DEFESA DO INTERESSE PUBLICO NO PROCESSO JUDICIARIO
091	DEFESA DA ORDEM JURIDICA
092	REPRESENTACAO JUDICIAL E EXTRAJUDICIAL
121	PLANEJAMENTO E ORCAMENTO
122	ADMINISTRACAO GERAL
123	ADMINISTRACAO FINANCEIRA
124	CONTROLE INTERNO
125	NORMATIZACAO E FISCALIZACAO
126	TECNOLOGIA DA INFORMACAO
127	ORDENAMENTO TERRITORIAL
128	FORMACAO DE RECURSOS HUMANOS
129	ADMINISTRACAO DE RECEITAS
130	ADMINISTRACAO DE CONCESSOES
131	COMUNICACAO SOCIAL
151	DEFESA AEREA
152	DEFESA NAVAL
153	DEFESA TERRESTRE
181	POLICIAMENTO
182	DEFESA CIVIL

PREFEITURA DE TAMANDARE - PE

CONASP
SOP - SISTEMA DE ELABORACAO DE ORCAMENTO PUBLICO

PREFEITURA DE TAMANDARE

LISTAGEM DA TABELA DE SUBFUNCAO

CODIGO	DESCRICAO
183	INFORMACAO E INTELIGENCIA
211	RELACOES DIPLOMATICAS
212	COOPERACAO INTERNACIONAL
241	ASSISTENCIA AO IDOSO
242	ASSISTENCIA AO PORTADOR DE DEFICIENCIA
243	ASSISTENCIA A CRIANCA E AO ADOLESCENTE
244	ASSISTENCIA COMUNITARIA
271	PREVIDENCIA BASICA
272	PREVIDENCIA DO REGIME ESTATUTARIO
273	PREVIDENCIA COMPLEMENTAR
274	PREVIDENCIA ESPECIAL
301	ATENCAO BASICA
302	ASSISTENCIA HOSPITALAR E AMBULATORIAL
303	SUPORTE PROFILATICO E TERAPEUTICO
304	VIGILANCIA SANITARIA
305	VIGILANCIA EPIDEMIOLOGICA
306	ALIMENTACAO E NUTRICAO
331	PROTECAO E BENEFICIOS AO TRABALHADOR
332	RELACOES DE TRABALHO
333	EMPREGABILIDADE
334	FOMENTO AO TRABALHO

PREFEITURA DE TAMANDARÉ - PE

CONASP
SOP - SISTEMA DE ELABORACAO DE ORCAMENTO PUBLICO

PREFEITURA DE TAMANDARÉ

LISTAGEM DA TABELA DE SUBFUNCAO

CODIGO	DESCRICAO
361	ENSINO FUNDAMENTAL
362	ENSINO MEDIO
363	ENSINO PROFISSIONAL
364	ENSINO SUPERIOR
365	EDUCACAO INFANTIL
366	EDUCACAO JOVENS E ADULTOS
367	EDUCACAO ESPECIAL
391	PATRIMONIO HISTORICO, ARTISTICO E ARQUEOLOGICO
392	DIFUSAO CULTURAL
421	CUSTODIA E REINTEGRACAO SOCIAL
422	DIREITOS INDIVIDUAIS, COLETIVOS E DIFUSOS
423	ASSISTENCIA AOS POVOS INDIGENAS
451	INFRA-ESTRUTURA URBANA
452	SERVICOS URBANOS
453	TRANSPORTES COLETIVOS URBANOS
481	HABITACAO RURAL
482	HABITACAO URBANA
511	SANEAMENTO BASICO RURAL
512	SANEAMENTO BASICO URBANO
541	PRESERVACAO E CONSERVACAO AMBIENTAL
542	CONTROLE AMBIENTAL
543	RECUPERACAO DE AREAS DEGRADADAS

PREFEITURA DE TAMANDARÉ - PE

CONASP
SOP - SISTEMA DE ELABORACAO DE ORCAMENTO PUBLICO

PREFEITURA DE TAMANDARÉ

LISTAGEM DA TABELA DE SUBFUNCAO

CODIGO	DESCRICAO
544	RECURSOS HIDRICOS
545	METEOROLOGIA
571	DESENVOLVIMENTO CIENTIFICO
572	DESENVOLVIMENTO TECNOLOGICO E ENGENHARIA
573	DIFUSAO DO CONHECIMENTO CIENTIFICO E TECNOLOGICO
601	PROMOCAO DA PRODUCAO VEGETAL
602	PROMOCAO DA PRODUCAO ANIMAL
603	DEFESA SANITARIA VEGETAL
604	DEFESA SANITARIA ANIMAL
605	ABASTECIMENTO
606	EXTENSAO RURAL
607	IRRIGACAO
631	REFORMA AGRARIA
632	COLONIZACAO
661	PROMOCAO INDUSTRIAL
662	PRODUCAO INDUSTRIAL
663	MINERACAO
664	PROPRIEDADE INDUSTRIAL
665	NORMATIZACAO E QUALIDADE
691	PROMOCAO COMERCIAL
692	COMERCIALIZACAO
693	COMERCIO EXTERIOR

PREFEITURA DE TAMANDARÉ - PE

CONASP
SOP - SISTEMA DE ELABORAÇÃO DE ORÇAMENTO PÚBLICO

PREFEITURA DE TAMANDARÉ

LISTAGEM DA TABELA DE SUBFUNÇÃO

CODIGO	DESCRICAO
694	SERVICOS FINANCEIROS
695	TURISMO
721	COMUNICAO POSTAIS
722	TELECOMUNICACOES
751	CONSERVACAO DE ENERGIA
752	ENERGIA ELETRICA
753	PETROLEO
754	ALCOOL
781	TRANSPORTE AEREO
782	TRANSPORTE RODOVIARIO
783	TRANSPORTE FERROVIARIO
784	TRANSPORTE HIDROVIARIO
785	TRANSPORTE ESPECIAIS
811	DESPORTO E RENDIMENTO
812	DESPORTO COMUNITARIO
813	LAZER
841	REFINANCIAMENTO DE DIVIDA INTERNA
842	REFINANCIAMENTO DA DIVIDA EXTERNA
843	SERVICOS DA DIVIDA INTERNA
844	SERVICOS DA DIVIDA EXTERNA
845	TRANSFERENCIA
846	OUTROS ENCARGOS ESPECIAIS
999	RESERVA DE CONTINGENCIA

PREFEITURA DE TAMANDARÉ - PE

CONASP
SOP - SISTEMA DE ELABORACAO DE ORCAMENTO PUBLICO

PREFEITURA DE TAMANDARÉ

LISTAGEM DA TABELA DE PROGRAMA

CODIGO	DESCRICAO
0101	PROCEDIMENTOS LEGISLATIVO
0102	FISCALIZACAO FINANCEIRA E ORCAMENTARIA EXTRE
0201	PROCESSO JUDICIARIO
0202	REINSERCAO SOCIAL DO ADOLESCENTE EM CONFLITO
0203	MELHORIA DO ATENDIMENTO AO CIDADAO
0204	EXCELENCIA NA GESTAO PUBLICA
0205	OTIMIZACAO DA COMUNICACAO INTERNA E EXTERNA
0206	ORGANIZACAO E MODERNIZACAO ADMINISTRATIVA
0207	PARTICIPACAO SOCIETARIA
0208	TAMANDARÉ MAIS SEGURA
0209	PLANEJAMENTO GOVERNAMENTAL,
0210	VALORIZACAO E QUALIFICACAO DO SERVIDOR
0211	CAPACITACAO DE RECURSOS HUMANOS
0212	GESTAO ADMINISTRATIVA
0213	EDIFICACOES PUBLICAS
0218	VALORIZACAO E SAUDE DO IDOSO
0219	ATENCAO SOCIAL A PESSOA COM DEFICIENCIA
0220	ERRADICACAO DO TRABALHO INFANTIL
0221	ATENCAO SOCIAL E ACOES DE ENFRENTAMENTO A POBREZA
0223	CENTROS DA JUVENTUDE

PREFEITURA DE TAMANDARÉ - PE

CONASP
SOP - SISTEMA DE ELABORACAO DE ORCAMENTO PUBLICO

PREFEITURA DE TAMANDARÉ

LISTAGEM DA TABELA DE PROGRAMA

CODIGO	DESCRICAO
0224	COMUNIDADE ATIVA
0225	PROGRAMA DE INTEGRACAO SOCIAL
0226	PROGRAMA DE FORMACAO DO PATRIMONIO DO SERVIDOR
0227	ATENCAO SOCIAL A CRIANCA AO ADOLES CENTE E AO JOVEM
0228	GESTAO DA POLITICA SOCIAL
0235	PREVIDENCIA SOCIAL GERAL
0236	PREVIDENCIA SOCIAL A INATIVOS E PENSIONISTAS
0237	PREVIDENCIA A SEGURADOS
0241	QUALIDADE E EFICIENCIA DO SUS
0242	PREVENCAO E CONTROLE DAS DOENCAS IMUNOPREVEN
0243	ATENDIMENTO AMBULATORIAL, EMERGENCIAL E HOSPITALAR
0244	SAUDE DA CRIANCA E ALEITAMENTO MATERNO
0245	SAUDE DA FAMILIA
0246	ALIMENTACAO SAUDAVEL
0247	VIGILANCIA SANITARIA DE PRODUTOS E SERVICOS
0248	GESTAO DA POLITICA PUBLICA DE SAUDE
0249	ASSISTENCIA FARMACEUTICA
0257	ASSISTENCIA AO TRABALHADOR
0258	GERACAO DE EMPREGO E RENDA

PREFEITURA DE TAMANDARÉ - PE

CONASP
SOF - SISTEMA DE ELABORACAO DE ORCAMENTO PUBLICO

PREFEITURA DE TAMANDARÉ

LISTAGEM DA TABELA DE PROGRAMA

CODIGO	DESCRICAO
0259	DESENVOLVIMENTO DA EDUCACAO PROFISSIONAL
0260	SEGURANCA, HIGIENE E MEDICINA DO TRABALHO
0261	QUALIFICACAO PROFISSIONAL DO TRABALHADOR
0263	DESENVOLVIMENTO SOCIO-ECONOMICO PARA PESSOAS DE BAIXA RENDA
0265	EXPANSAO DO ENSINO FUNDAMENTAL COM QUALIDADE SOCIAL
0266	ERRADICACAO DO ANALFABETISMO
0267	EXPANSAO DA EDUCACAO INFANTIL COM QUALIDADE SOCIAL
0268	EDUCACAO PRE-ESCOLAR
0269	EDUCACAO PARA JOVENS E ADULTOS COM QUALIDADE
0270	ATENDIMENTO DA EDUCACAO ESPECIAL
0271	GESTAO DA POLITICA PUBLICA DE EDUCACAO
0272	TODA CRIANCA NA ESCOLA
0273	EXPANSAO DE EDUCACAO DE JOVENS E ADULTOS
0274	DESENVOLVIMENTO EDUCACAO PROFISSIONAL
0275	ESCOLA DE QUALIDADE PARA TODOS
0276	ARTICULACAO DE PROJETOS COMPLEMENTARES A EDUCACAO
0281	PRESERVACAO DO PATRIMONIO HISTORICO
0282	PRODUCAO E DIFUSAO CULTURAL

PREFEITURA DE TAMANDARÉ - PE

CONASP
SOP - SISTEMA DE ELABORACAO DE ORCAMENTO PUBLICO

PREFEITURA DE TAMANDARÉ

LISTAGEM DA TABELA DE PROGRAMA

CODIGO	DESCRICAO
0283	LAZER PARA TODOS
0284	POLITICA SOCIAL DE PROTECAO A MULHER
0288	GESTAO DA POLITICA URBANA
0289	LIMPEZA PUBLICA
0290	SERVICOS FUNERARIOS
0291	ILUMINACAO PUBLICA
0292	PARQUES E JARDINS
0293	SERVICOS UTILIDADE PUBLICA
0294	GESTAO EFICIENTE DOS SERVICOS URBANOS
0301	PROGRAMA HABITACIONAL
0302	MULHER E CIDADANIA
0303	EDUCACAO AMBIENTAL
0310	SANEAMENTO GERAL
0311	COLETA E DISPOSICAO FINAL DE RESIDUOS SOLIDOS URBANOS
0312	ABASTECIMENTO D'AGUA
0313	PROTECAO AO MEIO AMBIENTE
0314	ATENCAO SOCIAL A PESSOA DA 3ª IDADE E IDOSO
0315	EDUCACAO AMBIENTAL
0316	SAUDE NA AGRICULTURA E MEIO AMBIENTE
0320	AGRICULTURA FAMILIAR
0321	ENERGIA DAS PEQUENAS COMUNIDADES

PREFEITURA DE TAMANDARÉ - PE

CONASP
PREFEITURA DE TAMANDARÉ
SOP - SISTEMA DE ELABORAÇÃO DE ORÇAMENTO PÚBLICO

LISTAGEM DA TABELA DE PROGRAMA

CODIGO	DESCRICAO
0322	PRODUÇÃO VEGETAL
0323	PRODUÇÃO ANIMAL
0324	PRESERVAÇÃO DE RECURSOS NATURAIS RENOVÁVEIS
0325	GESTÃO DA POLÍTICA AGROPECUÁRIA
0331	PROMOÇÃO INTERNA DO COMÉRCIO
0332	DESENVOLVIMENTO DE MICRO, PEQUENAS E MÉDIAS
0334	DESENVOLVIMENTO DA INFRA-ESTRUTURA TURÍSTICA
0335	PROMOÇÃO DO TURISMO
0337	MODERNIZAÇÃO DAS ATIVIDADES AGROPE CUARIAS E MEIO AMBIENTE
0341	ESTRADAS VICINAIS
0342	SERVÍCIOS DE TRANSPORTE
0343	CONTROLE E SEGURANÇA DE TRÁFEGO
0344	CONSTRUÇÃO E PAVIMENTAÇÃO ESTRADAS
0345	CONSERVAÇÃO DE ESTRADAS
0346	RESTAURAÇÃO DE ESTRADAS
0347	TERMINAIS INTERMODAIS
0348	GESTÃO DA POLÍTICA PÚBLICA DE TRANSPORTE
0355	ESPORTE PARA TODOS
0356	CULTURA PARA TODOS
0357	PROMOÇÃO DO ESPORTE PARA UMA VIDA SAUDÁVEL

PREFEITURA DE TAMANDARÉ - PE

CONASP
SOP - SISTEMA DE ELABORAÇÃO DE ORÇAMENTO PÚBLICO

PREFEITURA DE TAMANDARÉ

LISTAGEM DA TABELA DE PROGRAMA

CODIGO	DESCRICAO
0362	DIVIDA INTERNA
0363	GESTAO DE OBRIGACAO DO MUNICIPIO
0365	DIVIDA EXTERNA
1101	ENCARGOS ESPECIAIS
1201	ADMINISTRACAO DO GABINETE DO PREFEITO
1301	ENCARGOS ESPECIAIS
1401	ADMINISTRACAO DA SECRETARIA DE EDUCACAO E DESPORTOS
9999	RESERVA DE CONTIGENCIA

PREFEITURA DE TAMANDARÉ - PE

CONASP
SOP - SISTEMA DE ELABORAÇÃO DE ORÇAMENTO PÚBLICO

PREFEITURA DE TAMANDARÉ

LISTAGEM DA TABELA DE PROGRAMA DE TRABALHO

CODIGO	DESCRICAO
1010.01.031.0101.1001.0001	CONSTRUCAO E INSTALACAO DA CAMARA
1010.01.031.0101.1002.0001	AQUISICAO MOVEIS, UTENSILIOS E EQUIPAMENTOS DIVERSOS
1010.01.031.0101.1003.0001	AQUISICAO DE OUTROS BENS JA EM UTILIZACAO
1010.01.031.0101.2001.0001	SUBSIDIOS, VENCIMENTOS E VANTAGENS
1010.01.031.0101.2002.0001	CONTRATAÇÃO DE AUDITORES E CONSULTORES
1010.01.031.0101.2003.0001	MANUTENCAO DOS SERVICOS DA CAMARA
1010.01.031.1101.0001.0001	ENCARGOS SOCIAIS
2010.02.061.0208.2004.0001	MANUTENCAO DOS CONVENIOS COM A POLICIA E JUSTICA ESTADUAL
2010.02.061.0212.2005.0001	MANUTENCAO DAS ATIVIDADES DA PROCURADORIA JURIDICA.
2010.04.122.0212.1004.0001	AQUISICAO DE EQUIP. E MAT. PERMANENTE P/O GABINETE
2010.04.122.0212.2006.0001	MANUTENCAO DAS ATIVIDADES DO GABINETE DO PREFEITO
2010.04.126.0212.2007.0001	MANUTENCAO DAS ATIVIDADES DA ASSESSORIA DE COMUNICACAO
2011.08.243.0227.2008.0001	IMPLANTACAO DO PROGRAMA DE LIBERDADE ASSISTIDA
2011.08.243.0267.2009.0001	DESENVOLVIMENTO DAS ATIVIDADES DO CONSELHO E DO FUNDO
2011.08.244.0227.2010.0001	MANUTENCAO DAS ATIVIDADES DO CONSELHO TUTELAR
2020.02.061.1301.0002.0001	SENTENÇAS JUDICIAIS
2020.04.122.0203.2011.0001	IMPLANTACAO DO BALCAO DE ATENDIMENTO AO CIDADAO

PREFEITURA DE TAMANDARE - PE

CONASP
SOP - SISTEMA DE ELABORACAO DE ORCAMENTO PUBLICO
PREFEITURA DE TAMANDARE

LISTAGEM DA TABELA DE PROGRAMA DE TRABALHO

CODIGO	DESCRICAO
2020.04.122.0204.2012.0001	PROGRAMA DE MELHORIA DA GESTAO PUBLICA
2020.04.122.0205.2013.0001	PROMOCAO DE CAMPANHAS PUBLICITARIAS
2020.04.122.0210.2014.0001	CURSOS DE CAPACITACAO E VALORIZACAO DO SERVIDOR
2020.04.122.0212.1005.0001	AQUISICAO BENS P/ A SECRETARIA ADMINISTRACAO E FINANÇAS
2020.04.122.0212.2015.0001	MANUTENCAO DAS ATIVIDADES DA SEC.DE ADMINISTRACAO E FINANÇAS
2020.04.123.0212.2016.0001	ATUALIZACAO DO CADASTRO MOBILIARIO
2020.04.123.1301.2017.0001	PROVISAO PARA ATENDER DESPESAS COM INDENIZACOES E RESTITUICOES
2020.09.271.1301.0003.0001	CONTRIBUICAO PARA O INSS
2020.11.331.1301.0004.0001	FORMACAO DO PATRIMONIO DO SERVIDOR PUBLICO-PASEP
2020.11.331.1301.0005.0001	CONTRIBUICAO PARA O FGTS
2020.28.843.1301.0006.0001	ENCARGOS SOBRE DIVIDA POR CONTRATO
2020.28.843.1301.0007.0001	ENCARGOS DO MUNICIPIO COM O PARCELAMENTO DE OBRIGACOES SOCIAIS
2020.99.999.9999.9999.9999	RESERVA DE CONTINGENCIA
2030.13.392.0283.2018.0001	PROGRAMAS DE EVENTOS CULTURAS SOCIAIS E FOLCLORICAS
2030.13.392.0283.2019.0001	MANUTENCAO DA CASA DO ARTEZAO
2030.18.541.0315.2020.0001	CONTR.PARA O CONSELHO DE DEFESA E MEIO AMBIENTE - CONDEMA
2030.18.542.0315.2021.0001	PROMOCAO DE CAMPANHAS DE EDUCACAO AMBIENTAL
2030.18.542.0315.2022.0001	MANUTENCAO DO PROGRAMA DE PROTECAO DE AREAS VERDES

PREFEITURA DE TAMANDARÉ - PE

CONASP
SOP - SISTEMA DE ELABORACAO DE ORCAMENTO PUBLICO

PREFEITURA DE TAMANDARÉ

LISTAGEM DA TABELA DE PROGRAMA DE TRABALHO

CODIGO	DESCRICAO
2030.23.693.0212.2023.0001	MANUTENCAO DAS ATIVIDADES DA SECRETARIA
2030.23.695.0212.1006.0001	AQUISICAO DE EQUIP E MAT PERMANENTE P/SECRETARIA
2030.23.695.0283.2024.0001	REALIZACAO DE EVENTOS TURISTICOS TORNEIOS FESTIVALS E ATIV.RECREATIV
2040.10.301.0212.2025.0001	INFORMATIZACAO DA REDE MUNICIPAL DE SAUDE
2040.10.301.0248.0008.0001	CONTRIBUICAO PATRONAL DA SECRETARIA DE SAUDE
2040.10.301.0248.1007.0001	AQUISICAO DE BENS PARA SECRETARIA DE SAUDE
2040.10.301.0248.2026.0001	MANUTENCAO DAS ATIVIDADES DE SAUDE
2040.10.301.0248.2027.0001	MANUTENCAO DOS CONSELHOS
2041.10.122.0248.2028.0001	APOIO ADMINISTRATIVO AS ACOES DO FUNDO MUNICIPAL DE SAUDE
2041.10.301.0248.2029.0001	IMPLANTACAO DE PROGRAMAS DE ASSIST. SAUDE DA MULHER DA CRIANCA E ADULTO
2041.10.301.0248.2030.0001	PROGRAMA DOS AGENTES DE SAUDE PACS
2041.10.301.0248.2031.0001	PROGRAMA DE SAUDE DA FAMILIA - PSF
2041.10.302.0248.2032.0001	IMPLENTACAO E AMPLIACAO DOS SERVICOS BASICOS DE ATENCAO A SAUDE
2041.10.302.0248.2033.0001	IMPLANTACAO E MANUTENCAO DE POLICLINICAS
2041.10.304.0248.2034.0001	PROGRAMA DE VIGILANCIA SANITARIA
2041.10.305.0248.2035.0001	PROGRAMA DE VIGILANCIA EPIDEMIOLOGICA E CONTROLE DE DOENCAS
2050.12.306.0276.2036.0001	PROGRAMA DE ATENDIMENTO DA MERENDA ESCOLAR

PREFEITURA DE TAMANDARÉ - PE

CONASP
SOF - SISTEMA DE ELABORAÇÃO DE ORÇAMENTO PÚBLICO

PREFEITURA DE TAMANDARÉ

LISTAGEM DA TABELA DE PROGRAMA DE TRABALHO

CODIGO	DESCRICAO
2050.12.361.0210.2037.0001	PROGRAMA DE CAPACITACAO DO PROFISSIONAL EM EDUCACAO
2050.12.361.0212.2038.0001	INFORMATIZACAO DA SECRETARIA PARA ACOMPANHAMENTO DAS ACOES
2050.12.361.0265.1008.0001	ACQUISICAO DE EQUIP. E MAT. PERMANENTE PARA ESCOLAS DO ENSINO FUNDAMENTAL
2050.12.361.0265.2039.0001	MANUTENCAO DAS ATIVIDADES DO ENSINO FUNDAMENTAL
2050.12.361.0265.2040.0001	PROGRAMA DE ATIVIDADES ESCOLARES RECREATIVAS DESPORTIVAS E CULTURAIS
2050.12.361.0265.2041.0001	PROGRAMA DE MANUTENCAO E REPAROS NA REDE ESCOLAR DO ENSINO FUNDAMENTAL
2050.12.361.0265.2042.0001	REMUNERACAO DO PESSOAL DE MAGISTERIO
2050.12.361.0271.2043.0001	MANUTENCAO DAS ATIVIDADES DOS CONSELHOS
2050.12.361.0271.2044.0001	REALIZACAO DE CAMPANHAS E PESQUISAS EDUCACIONAIS
2050.12.361.0276.1009.0001	ACQUISICAO DE VEICULOS INCL. ONIBUS
2050.12.361.0276.2045.0001	PROGRAMAS A CAMINHO DA ESCOLA E DO TRANSPORTE ESCOLAR
2050.12.361.1301.0009.0001	CONTRIBUICAO PATRONAL DA SECRETARIA DE EDUCACAO
2050.12.365.0267.1010.0001	ACQUISICAO DE EQUIP. E MAT. PERMANENTE P/ ESCOLAS DO ENSINO INFANTIL
2050.12.365.0267.2046.0001	MANUTENCAO DAS ATIVIDADES DO ENSINO INFANTIL
2050.12.366.0273.2047.0001	MANUTENCAO DO PROGRAMA DE EDUCACAO DE JOVENS E ADULTOS - PEJA
2050.12.367.0276.2048.0001	MANUTENCAO DAS ATIVIDADES DA EDUCACAO ESPECIAL



PREFEITURA DE TAMANDARE - PE

CONASP
SOP - SISTEMA DE ELABORACAO DE ORCAMENTO PUBLICO

PREFEITURA DE TAMANDARE
LISTAGEM DA TABELA DE PROGRAMA DE TRABALHO

CODIGO	DESCRICAO
2060.04.122.0212.1011.0001	CONSTRUCAO DO CENTRO ADMINISTRATIVO
2060.04.122.0212.1012.0001	CONSTRUCAO E/OU REFORMA DE PREDIOS PUBLICOS
2060.04.122.0212.1013.0001	AQUISICAO DE OUTROS BENS DE CAPITAL JA EM UTILIZACAO
2060.04.122.0288.1014.0001	AQUISICAO E/OU DESAPROPRIACAO DE INOVEIS
2060.04.127.0212.1015.0001	PROGRAMA DE REGULARIZACAO FUNDICIA RIA EM AREA POBRES
2060.04.451.0212.2049.0001	MANUTENCAO DAS ATIVIDADES DA SECRETARIA
2060.08.244.0221.1016.0001	CONSTRUCAO DA CASA DE FARINHA COMUNITARIA
2060.08.244.0288.1017.0001	CONSTRUCAO DE PRIVADAS E FOSSAS
2060.10.302.0248.1018.0001	CONSTRUCAO E REFORMA DE UNIDADES DE SAUDE E LABORATORIO
2060.12.361.0265.1019.0001	CONSTRUCAO E/OU REFORMAS DE ESCOLAS DO ENSINO FUNDAMENTAL
2060.12.361.0265.1020.0001	CONSTRUCAO E IMPLANTACAO DE BIBLIOTECAS ESCOLARES
2060.12.365.0267.1021.0001	CONSTRUCAO REFORMA E AMPLIACAO DE UNIDADES DO ENSINO INFANTIL
2060.13.391.0288.1022.0001	IMPLANTACAO DO PARQUE NATURAL E HISTORICO DO FORTE SANTO INACIO
2060.13.392.0282.1023.0001	CONSTRUIR E IMPLANTAR A BIBLIOTECA PUBLICA
2060.13.392.0283.2050.0001	CONSTRUCAO DO CENTRO CULTURAL DE TAMANDARE
2060.15.451.0288.1024.0001	AQUISICAO DE BENS PARA SECRETARIA DE INFRA ESTRUTURA INCLUS.VEICULOS

PREFEITURA DE TAMANDARÉ - PE

CONASE
SOP - SISTEMA DE ELABORAÇÃO DE ORÇAMENTO PÚBLICO

PREFEITURA DE TAMANDARÉ

LISTAGEM DA TABELA DE PROGRAMA DE TRABALHO	
CODIGO	DESCRICAO
2060.15.451.0288.1025.0001	CONSTRUCAO E/OU REPOSICAO DE CALCA DAS E PASSEIOS PUBLICOS
2060.15.451.0288.1026.0001	REFORMA URBANISTICA DA ENTRADA DA CIDADE
2060.15.451.0288.1027.0001	PROGRAMA DE URBANIZACAO DA CIDADE
2060.15.451.0288.1028.0001	CONSTRUCAO E/OU REPOSICOES DE CALÇAMENTOS
2060.15.451.0288.1029.0001	PROJETO DE URBANIZACAO DA ORLA MARITIMA
2060.15.451.0288.1030.0001	CONCLUSAO DA PAVIMENTACAO DA AVENIDA JOSE BEZERRA
2060.15.452.0294.1031.0001	AQUISICAO DE MAQUINAS PESADAS E EQUIPAMENTOS P/LIMPEZA PUBLICA
2060.15.452.0294.1032.0001	CONSTRUCAO REFORMA E AMELIACAO DE CEMITERIOS
2060.15.452.0294.1033.0001	AQUISICAO DE EQUIPAMENTOS MATERIAL PERMANENTE P/ILUMINACAO PUBLICA
2060.15.452.0294.2051.0001	MANUTENCAO DAS ATIVIDADES DE LIMPEZA PUBLICA
2060.15.452.0294.2052.0001	MANUTENCAO DOS SERVICOS DA ILUMINACAO PUBLICA
2060.15.813.0288.1034.0001	CONSTRUCAO REFORMA E AMELIACAO DE PRACAS
2060.16.482.0301.1035.0001	AQUISICAO DE TERRAS E CONSTRUCOES DE CASAS POPULAR
2060.17.512.0288.1036.0001	CONSTRUCAO AMPLIACAO E REFORMA DA REDE DE ESGOTOS E GALERIAS
2060.18.452.0311.1037.0001	IMPLANTACAO DE UNIDADE RECICLADORA DO LIXO
2060.18.452.0311.2053.0001	MANUTENCAO COLETA E DESTINACAO DO DO LIXO SELETIVO

PREFEITURA DE TAMANDARÉ - PE

CONASP
SOP - SISTEMA DE ELABORACAO DE ORCAMENTO PUBLICO

PREFEITURA DE TAMANDARÉ

LISTAGEM DA TABELA DE PROGRAMA DE TRABALHO

CODIGO

DESCRICAO

2060.18.541.0311.1038.0001	CONSTRUCAO DE ATERRO SANITARIO CONTROLADO
2060.18.544.0288.1039.0001	INSTALACAO E ABASTECIMENTO D'AGUA EM PEQUENAS COMUNIDADES
2060.18.544.0288.1040.0001	CONSTRUCAO DE POÇOS ARTEZIANOS CACINEAS E CHAFARIZES
2060.20.602.0263.1041.0001	CONSTRUCAO DE VIVEIROS COMUNITARIOS
2060.23.691.0337.1042.0001	CONSTRUCAO REFORMA E/OU AMPLIACAO DO CENTRO DE ABASTECIMENTO
2060.25.752.0288.1043.0001	EXPANSAO DA REDE ELETRICA
2060.26.452.0348.1044.0001	CONSTRUCAO DE BUEIROS DUPLOS E PONTES NAS ESTRADAS MUNICIPAIS
2060.26.782.0288.2054.0001	MANUTENCAO DOS SERVICOS DE FISCALIZACAO DO TRANSITO
2060.26.782.0348.1045.0001	CONSTRUCAO E RECUPERACAO DE ESTRADAS
2060.26.782.0348.2055.0001	MANUTENCAS DAS ESTRADAS MUNICIPAIS
2060.27.812.0355.1046.0001	REFORMA E MELHORIA DE QUADRAS ESPORTIVAS E CAMPOS DE FUTEBOL
2060.27.812.0355.1047.0001	CONSTRUCAO DE QUADRAS ESPORTIVAS
2060.27.812.0355.1048.0001	CONSTRUCAO DO GINASIO POLIESPORTIVO
2070.08.243.0267.2056.0001	PROGRAMA DE MANUTENCAO DE CRECHES
2070.08.244.0212.1049.0001	AQUISICAO DE BENS PARA A SECRETARIA
2070.08.244.0212.2057.0001	MANUTENCAO DAS ATIVIDADES DA SECRETARIA
2070.08.244.0227.2058.0001	SUBVENCoes SOCIAIS CULTURAIS E EDUCATIVAS
2071.08.241.0314.2059.0001	PROGRAMA DE ATENDIMENTO AO IDOSO

PREFEITURA DE TAMANDARÉ - PE

CONASP
SCP - SISTEMA DE ELABORAÇÃO DE ORÇAMENTO PÚBLICO

PREFEITURA DE TAMANDARÉ

LISTAGEM DA TABELA DE PROGRAMA DE TRABALHO

CODIGO	DESCRICAO
2071.08.242.0219.2060.0001	REALIZACAO E APOIO AS INICIATIVAS DE INCLUSAO SOCIAL
2071.08.243.0227.2061.0001	IMPLANTACAO DE CURSOS DE PROFISSIO NALIZACAO PARA ADOLESCENTES
2071.08.243.0227.2062.0001	MANUTENCAO DO PROGRAMA DE ERRADICACAO DO TRABALHO INFANTI-PETI
2071.08.244.0221.2063.0001	PROGRAMA DE ATENDIMENTO AO TRABALHADOR NA ENTRE-SAFRA
2071.08.244.0221.2064.0001	PROGRAMA DE CONCESSAO DE CESTAS BASICAS
2071.08.244.0221.2065.0001	MANUTENCAO DO PROGRAMA PROJETO CIDADAO
2071.08.244.0221.2066.0001	PROGRAMA DE BENEFICIOS EVENTUAIS INCLUSIVE FUNERAL
2071.08.244.0263.2067.0001	IMPLANTACAO E MANUTENCAO DE CURSOS DE QUALIFICACAO PROFISSIONAL
2071.08.244.0302.2068.0001	REALIZACAO DE CAMEANHAS DE COMBATE A VIOLENCIA A MULHER
2080.20.543.0337.2069.0001	REFLORESTAMENTO E IMPLANTACAO DE SEMEANTEIRAS
2080.20.601.0316.2070.0001	PROGRAMA DE APOIO AO PEQUENO E MEDIO AGRICULTOR
2080.20.605.0316.2071.0001	IMPLANTACAO DE HORTAS COMUNITARIAS
2080.20.605.0337.2072.0001	MANUTENCAO DAS ATIVIDADES DA SECRETARIA
2080.20.606.0337.1050.0001	AQUISICAO DE MAQUINAS E IMPLEMENTOS AGRICOLAS
2080.23.602.0331.2073.0001	IMPLANTACAO DAS ATIVIDADES DA AQUICULTURA
2080.23.692.0331.2074.0001	PROGRAMA DE APOIO E COMERCIALIZACAO DE PRODUTOS AGRICOLAS

